

F7A1
E88
1993/94
1
OL
P. gouvern.

MINISTÈRE DES FORÊTS

RÉPONSES AUX DEMANDES DE RENSEIGNEMENTS DE L'OPPOSITION OFFICIELLE

QUESTIONS GÉNÉRALES

ÉTUDE DES CRÉDITS
1993-1994

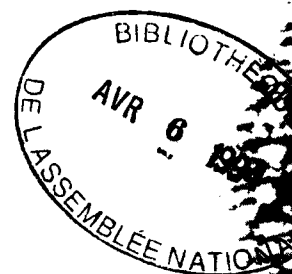

Québec

MINISTÈRE DES FORÊTS
ÉTUDE DES CRÉDITS 1992-1993
DEMANDES DE RENSEIGNEMENTS DE L'OPPOSITION OFFICIELLE
Table des matières

<u>DEMANDES GÉNÉRALES</u>	PAGE
1. Organigramme du ministère ou de l'organisme en indiquant pour chaque poste le nom et le titre du titulaire	7
2. Liste des publications régulières du ministère ou de l'organisme :	13
<ul style="list-style-type: none">- tirage;- coût;- distribution;- imprimeur;- copie du dernier numéro.	
3. Liste des voyages hors Québec depuis le 1^{er} avril 1992 :	17
<ul style="list-style-type: none">- endroit et date du voyage;- but du voyage;- coût;- noms des ministres, députés, personnel de cabinet et fonctionnaires concernés (avec leur titre);- pour les organismes, noms des dirigeants et fonctionnaires concernés.	
4. Liste des dépenses en publicité :	37
<ul style="list-style-type: none">- les sommes dépensées pour l'exercice financier 1992-1993 et les prévisions pour 1993-1994;- ventilation des dépenses par type de média.	

5. **Liste des sondages effectués durant l'exercice financier 1992-1993 à la demande des ministères, organismes, sociétés, régles et commissions qui s'y rattachent :** **43**
- liste et coût;
 - copie du questionnaire et du résultat.
6. **Liste des contrats de moins de 25 000 \$ octroyés par le ministère ou l'organisme depuis le 1^{er} avril 1992 au 31 mars 1993 en indiquant :** **45**
- le nom du professionnel (le) ou de la firme;
 - l'objet;
 - le coût.
7. **Le montant, pour l'année 1992-93, de chacune des dépenses suivantes :** **169**
- la photocopie;
 - la télécopie (fax), si identifiable à même les coûts reliés à la téléphonie;
 - le remboursement des frais de transport;
 - le remboursement des frais d'hébergement;
 - le remboursement des frais de repas;
 - l'ensemble des dépenses applicables à la participation à des congrès, des colloques et toutes sessions de type perfectionnement ou ressourcement :
 - a) au Québec
 - b) à l'extérieur du Québec.
8. **En regard des programmes de type Air Miles, Aéroplan, Canadian Plus, etc., quel est le nombre de points-bonis, et autres ristournes du même type, ainsi que leur valeur monétaire, reliés à l'utilisation de moyens de transport et de services connexes...** **173**
- a) qui ont été touchés
 - b) qui ont été retournés
- ...par l'utilisateur au ministère ou à l'organisme payeur en application de la directive du Conseil du trésor.**

	PAGE
9. Pour chacun des ministères et organismes publics et parapublics sous leur autorité, combien de personnes, dont la cotisation fut payée par l'employeur, sont membres de clubs privés (clubs d'affaires, clubs sociaux, clubs de golf ou autres) et à quelle somme s'élève le montant global payé pour ces cotisations?	175
- Quelle est la fonction de chaque personne concernée ainsi que le coût de la cotisation à chacun des clubs (en indiquant le nom des clubs)?	
10. Le nombre et la répartition du personnel masculin et féminin, des personnes handicapées et des communautés culturelles (de chaque ministère et pour chacun des organismes relevant de sa compétence) pour chaque catégorie d'emplois (cadres, professionnels, fonctionnaires, etc...) pour 1992-1993.	177
11. Mise à part la SIQ, la liste des firmes en 1992-93 qui louent des espaces en indiquant pour chacune d'elles :	183
- l'emplacement de la location;	
- la superficie du local loué;	
- le coût de location au mètre carré;	
- le coût total de ladite location;	
- la durée du bail.	
12. La liste des contrats, quelque soit le montant, attribués en 1992-93 à des firmes de communication ou de relations publiques en indiquant :	189
- le nom de la firme;	
- l'objet du contrat;	
- la durée du contrat;	
- le coût du contrat.	

13.	La liste des tarifs (droits et permis) en vigueur pour l'exercice financier 1992-93 en indiquant :	199
	<ul style="list-style-type: none"> - la tarification pour chacun des droits et permis perçus; - le total des revenus perçus pour chacun des droits et permis exigés; - Pour l'année 1993-94, la prévision du total des revenus qui seront perçus pour chacun des droits et permis exigés. 	
14.	a) Liste du personnel du cabinet du ministre et de la suite sous-ministérielle en 1992-1993 en indiquant pour chaque individu :	203
	<ul style="list-style-type: none"> - la date de l'entrée en fonction; - la date du départ, s'il y a lieu; - le titre de la fonction; - le port d'attache; - la classification; - le traitement annuel ou selon le cas, les honoraires versés. 	
	b) Le montant total des salaires et honoraires versés par le cabinet pour l'exercice 1992-1993.	
	c) Le nombre total d'employés au cabinet	
15.	Liste des contrats donnés en 1992-1993 à même le budget discrétionnaire du cabinet du ministre en indiquant :	211
	<ul style="list-style-type: none"> - le nom de l'organisme ou de la personne concernée; - le coût; - l'objet. 	
16.	Liste des crédits périmés par programme et par élément, pour l'exercice financier 1992-1993.	213

	PAGE
17. La ventilation détaillée des transferts obtenus du gouvernement fédéral en 1992-1993 dans le cadre des divers programmes à frais partagés; pour chacun de ces programmes, description sommaire du mode de subvention.	217
18. La liste des subventions versées à même le budget discrétionnaire du ministère pour l'année 1992-1993.	221

**QUESTION 1 : ORGANIGRAMME DU MINISTÈRE OU DE L'ORGANISME EN INDIQUANT
POUR CHAQUE POSTE LE NOM ET LE TITRE DU TITULAIRE**



Organigramme

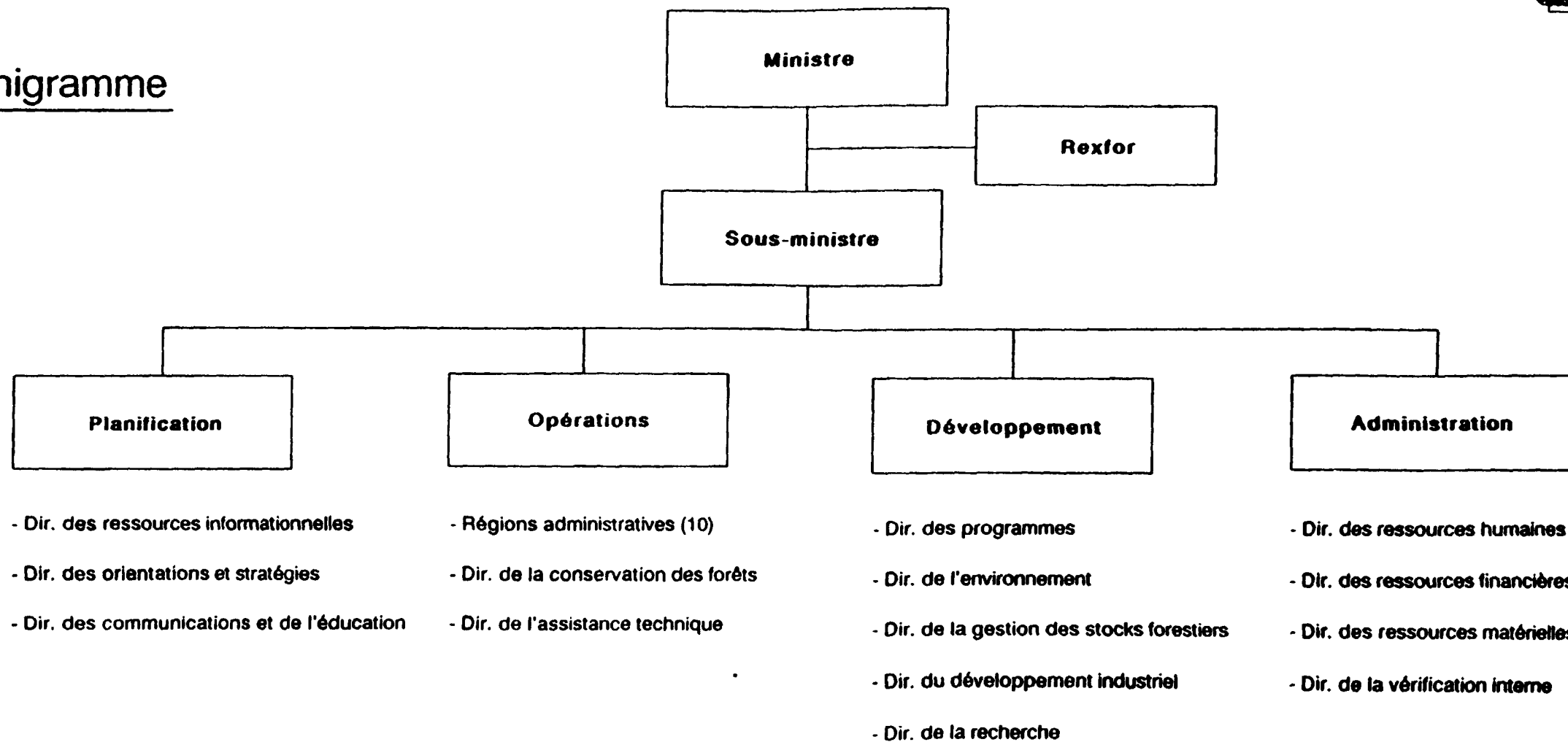

* Voir en annexe l'organigramme complet du Ministère avec la mise à jour des titulaires.

Postes	Permanents			Occasionnels		
	PO	PV	PA	PO	PV	TOT
Int.	6		6	4		4
Ext.	10	6	16			
Total	16	6	22	4		4

OFFICE DU CRÉDIT AGRICOLE DU QUÉBEC

DIRECTION DU FINANCEMENT FORESTIER

— Organigramme et titulaire —

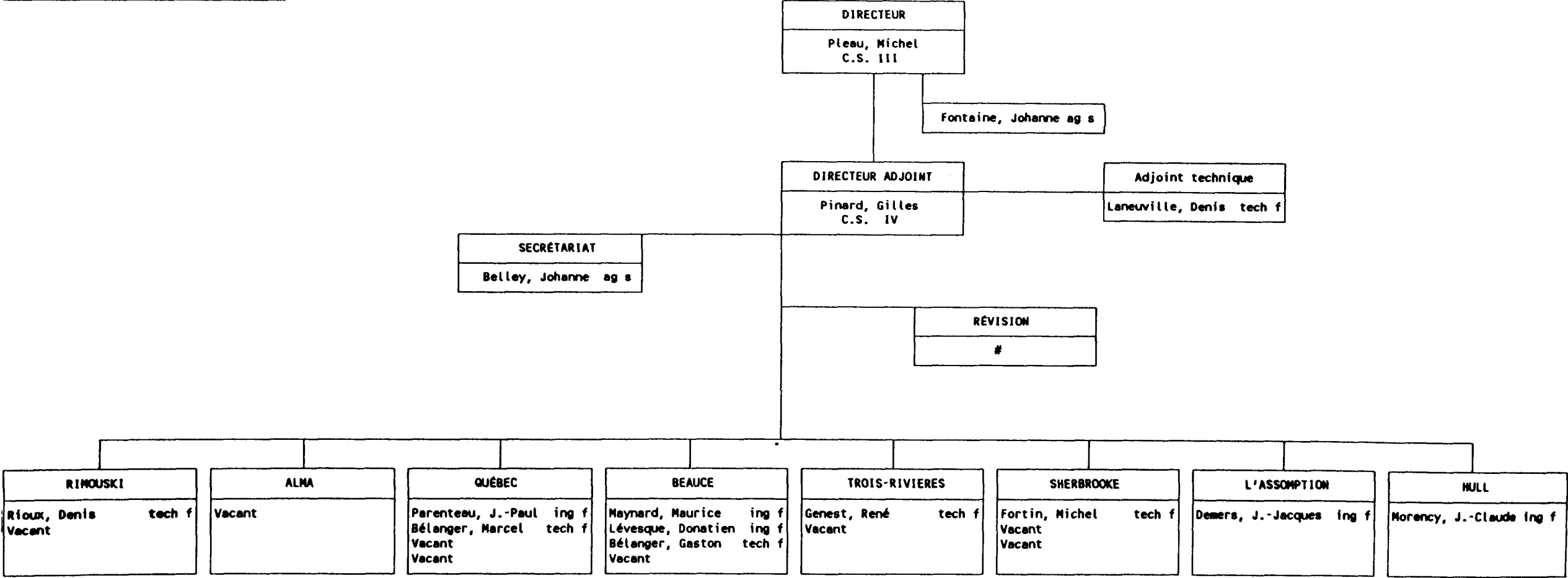

Poste occupé alternativement par les ingénieurs forestiers de la région de Québec

Autre poste autorisé: - Administrateur

QUESTION 2 : LISTE DES PUBLICATIONS RÉGULIÈRES DU MINISTÈRE OU DE L'ORGANISME :

- tirage;
- coût;
- distribution;
- imprimeur;
- copie du dernier numéro.

MINISTÈRE DES FORÊTS
ÉTUDE DES CRÉDITS 1993 - 1994
PUBLICATIONS RÉGULIÈRES

TITRES : PLUSIEURS PARUTIONS PAR ANNÉE

TITRES	TIRAGE	COÛT ANNUEL	DISTRIBUTION	IMPRIMEUR
Info forêt	9 000	50 000 \$	Messagerie gouvernementale	Imprimerie Auger
De feuilles en aiguilles	4 000	35 000 \$	" "	Les impressions Piché

QUESTION 3 : LISTE DES VOYAGES HORS QUÉBEC DEPUIS LE 1^{ER} AVRIL 1992 :

- endroit et date du voyage;
- but du voyage;
- coût;
- noms des ministres, députés, personnel de cabinet et fonctionnaires concernés (avec leur titre);
- pour les organismes, noms des dirigeants et fonctionnaires concernés.

VOYAGES HORS-QUEBEC DÉFRAYÉS PAR LE MINISTÈRE DES FORÊTS

VILLE	NOM	C.R.	DATE	NB JR	OBJET ET BUTS DU VOYAGE	COUT TOTAL
Ottawa	Robitaille, Jacques Sous-ministre adjoint	1003	92-11-30	2	Participer à la réunion du groupe de travail sur l'image internationale. Réunion à l'hôtel Delta à Ottawa.	536,02

Mentionner toutes les dépenses prévues à la directives 10-79, incluant les dépenses de transport aérien.

VOYAGES HORS-QUEBEC DÉFRAYÉS PAR LE MINISTÈRE DES FORÊTS

VILLE	NOM	C.R.	DATE	NB JR	OBJET ET BUTS DU VOYAGE	COUT TOTAL
Ottawa	Harvey, Bernard Sous-ministre	1005	92-04-13	2	Rencontre concernant la taxe à l'exportation sur le bois d'oeuvre.	605,11
Toronto	Houde, Maurice Agent de développe- ment industriel	1005	92-09-10	2	Réunion concernant la participation éventuelle de Shin-Ho Canada dans Donohue-Matane inc.	780,48
Vancouver	Harvey, Bernard Sous-ministre	1005	92-12-05	4	Assister à titre de représentant du gouvernement du Québec au conseil d'administration de Forintek Canada (le Québec est l'un des participants importants à cet institut de recherche). Lors de cette réunion, on doit discuter de nouveau de la relocalisation du laboratoire de l'Est à Québec.	1 498,00
Saskatoon	Harvey, Bernard Sous-ministre	1005	92-10-13	2	Représenter le ministre des Forêts, monsieur Albert Côté, à la réunion annuelle du Conseil canadien des ministres des forêts.	1 793,00
Vancouver	Harvey, Bernard Sous-ministre	1005	92-04-07	2	Assister à titre de représentant du gouvernement du Québec au conseil d'administration de Forintek Canada (le Québec est l'un des participants importants à cet institut de recherche). Lors de cette réunion, on doit décider de la relocalisation du laboratoire de l'Est.	498,00
Kingston (Ontario)	Robitaille, Jacques Sous-ministre adjoint	1005	92-05-31	20	Programme de formation pour administrateurs d'état "Program for public executives"	10 134,95

Mentionner toutes les dépenses prévues à la directives 10-79, incluant les dépenses de transport aérien.

VOYAGES HORS-QUEBEC DÉFRAYÉS PAR LE MINISTÈRE DES FORÊTS

VILLE	NOM	C.R.	DATE	NB JR	OBJET ET BUTS DU VOYAGE	COUT TOTAL
Saskatoon	Gagnon, Jean R. Conseiller aux relations extraministérielles	2220	92-10-13	2	Réunion des ministres des Forêts du Canada.	1 577,35
Ottawa (véhicule personnel)	Turcotte, Rock Agent de recherche et de planification socio-économique	2210	92-05-09	6	Congrès de la Société canadienne d'évaluation de programmes (SCE), séminaires et ateliers d'échanges sur les différentes approches en évaluation de programmes, tant du point de vue stratégique que technique. De plus, monsieur Turcotte anime un atelier d'une journée lors de ce congrès.	1 376,71
Toronto	Simard, Claude ingénieur forestier	2300	92-10-16	21	Congrès mondial sur l'éducation et la communication en environnement et développement (ECO-ED).	1 303,00

Mentionner toutes les dépenses prévues à la directives 10-79, incluant les dépenses de transport aérien.

VOYAGES HORS-QUEBEC DÉFRAYÉS PAR LE MINISTÈRE DES FORÊTS

VILLE	NOM	C.R.	DATE	NB JR	OBJET ET BUTS DU VOYAGE	COUT TOTAL
Victoria Kamloops Vancouver et autres	Bergeron, Jean- François biologiste	3300	92-08-23	14	Prendre connaissance et analyser les méthodes de réalisation des guides de terrain de Colombie-Britannique. Requis par la stratégie de protection des forêts. Discuter avec nos homologues canadiens qui ont une bonne expertise dans ce domaine des difficultés de production et d'introduction de ces outils dans les activités d'aménagement forestier.	4 613,50

Mentionner toutes les dépenses prévues à la directives 10-79, incluant les dépenses de transport aérien.

VOYAGES HORS-QUEBEC DÉFRAYÉS PAR LE MINISTÈRE DES FORÊTS

VILLE	NOM	C.R.	DATE	NB JR	OBJET ET BUTS DU VOYAGE	COUT TOTAL
Calgary	Doucet, René cadre intermédiaire	3420	92-09-10	9	Participation au congrès de l'Institut forestier du Canada du 20 au 24 septembre (accepté dans la programmation annuelle des voyages hors-Québec) et à la réunion du comité consultatif du FERIC sur les recherches en mécanisation de la sylviculture pour lequel il est le représentant officiel du MFO, le 17 septembre.	2 608,82
Edmonton	Ouimet, Rock ingénieur forestier	3420	92-08-08	7	Congrès de la Société canadienne de la science du sol (S.C.S.S.): présentation d'une conférence, participation sur la chimie des sols et la nutrition des plantes (accepté à la programmation annuelle).	2 174,73
North Bay	Brown, Jean-Louis ingénieur forestier	3420	92-06-08	10	Visite de secteurs expérimentaux. Préparation de travaux sur terrain.	1 611,70
Vancouver	Grondin, Pierre ingénieur forestier	3420	92-07-24	22	Mission en Colombie-Britannique sur l'analyse des guides sylvicoles de leur méthodologie d'élaboration et de leur application sur le terrain.	4 273,99

Mentionner toutes les dépenses prévues à la directives 10-79, incluant les dépenses de transport aérien.

VOYAGES HORS-QUEBEC DÉFRAYÉS PAR LE MINISTÈRE DES FORÊTS

VILLE	NOM	C.R.	DATE	NB JR	OBJET ET BUTS DU VOYAGE	COUT TOTAL
Ottawa	Tremblay, Yves Agent de recherche et de planification socio- économique	3510	92-10-28	8	Réunion du comité directeur du bureau promotion industrielle du bois.	504,23
Frédéricton	Crombé, Bernadette cadre supérieur	3520	92-11-11	2	Participer au groupe de travail du C.C.M.F. sur le rapport du conseil consultatif du secteur des forêts (C.C.S.F.) à la demande du sous-ministre du MFO.	724,74
Vancouver	Gilbert, Jean-Paul cadre supérieur	3590	92-09-18	7	Représenter le MFO au comité national des programmes Forintek, rencontrer Arbokem du groupe A.A.W. (dossier Port-Cartier) et participer au congrès Summit 1992.	707,18

Mentionner toutes les dépenses prévues à la directives 10-79, incluant les dépenses de transport aérien.

VOYAGES HORS-QUEBEC DÉFRAYÉS PAR LE MINISTÈRE DES FORÊTS

VILLE	NOM	C.R.	DATE	NB JR	OBJET ET BUTS DU VOYAGE	COUT TOTAL
Penticton (Colombie-Britannique)	Tremblay, Michel cadre supérieur	3710	92-09-14	7	Participer au colloque intitulé "Les opérations forestières à pas de loup" et à "Démon 1992", organisé par l'A.C.P.P.P. Le colloque portait sur l'environnement forestier et les valeurs de la population sur la planification pour réduire les impacts.	895,00
Ottawa	Dorais, Louis cadre supérieur	3820	92-11-16	4	"Annual pest control forum". Présenter les résultats du relevé général annuel des insectes et des maladies des arbres réalisés au Québec par le S.P.I.M.	821,72

Mentionner toutes les dépenses prévues à la directives 10-79, incluant les dépenses de transport aérien.

VOYAGES HORS-CANADA

VILLE	NOM	C.R.	DATE	NB JR	OBJET ET BUTS DU VOYAGE	COUT TOTAL
Rome Italie	Harvey, Bernard Sous-ministre adjoint 216-585-281	1005	93-03-06	7	Participer, à la demande du gouvernement fédéral et à titre de représentant des provinces, à la onzième réunion du comité sur les forêts de l'organisation des Nations-Unies pour l'alimentation et l'agriculture (FAO).	3 554,00 \$
Washington États-Unis	Robitaille, Jacques Sous-ministre 225-127-786	1005	92-04-28	2	Participer aux audiences publiques, le 29 avril 1992, dans le cadre de l'enquête américaine sur le bois d'œuvre.	1 288,33 \$
Rio de Janeiro Brésil	Girard, Rémy Sous-ministre 215-947-847	1005	92-06-02	8	Convention internationale sur les forêts - Conférence des Nations-Unies sur l'environnement et le développement.	3 333,60 \$
Washington États-Unis	Robitaille, Jacques Sous-ministre 225-127-786	1005	93-02-10	3	Participer aux audiences publiques dans le cadre de l'enquête américaine sur le bois d'œuvre.	1 497,37 \$

Mentionner toutes les dépenses prévues à la directives 10-79, incluant les dépenses de transport aérien.

VOYAGES HORS-CANADA

VILLE	NOM	C.R.	DATE	NB JR	OBJET ET BUTS DU VOYAGE	COUT TOTAL
Auburn États-Unis	Laberge, Luc Biologiste 231-592-239	3220	92-04-27	8	Participer au 1 ^{er} Congrès international sur la maîtrise de la végétation en foresterie, intitulé "International Conference on forest vegetation management".	2 429,05 \$
Kansas City États-Unis	Bertrand, Normand Biologiste 240-326-371	3220	92-06-21	6	Ce congrès réunit les plus grands spécialistes internationaux dans les domaines de la gestion et de l'élimination des déchets et produits dangereux ainsi que de l'étude de la qualité de l'air et des impacts des polluants atmosphériques.	2 192,89 \$

Mentionner toutes les dépenses prévues à la directives 10-79, incluant les dépenses de transport aérien.

VOYAGES HORS-CANADA

VILLE	NOM	C.R.	DATE	NB JR	OBJET ET BUTS DU VOYAGE	COUT TOTAL
Montpellier Nancy Paris France	Demers, Daniel Ingénieur forestier 215-213-919	3330	92-08-30	14	Échange avec les forestiers français sur les systèmes d'information sur les données forestières, la gestion des bases de données rationnelles, les concepts statistiques utilisés pour la production des synthèses nationales et les technologies informationnelles utilisées. Une partie des frais et le transport aérien seront défrayés par M.A.I.	1 113,30 \$
France	Robitaille, André Agent de recherche et de planification 249-345-547	3330	92-05-29	22	Mission de coopération France-Québec (frais de transport payés par M.A.I.). Comparer, analyser, étudier les méthodes de saisie et d'utilisation des données géomorphologiques dans la production de cartes thématiques et de guides de terrain visant l'aménagement des forêts.	2 362,10 \$

Mentionner toutes les dépenses prévues à la directives 10-79, incluant les dépenses de transport aérien.

VOYAGES HORS-CANADA

VILLE	NOM	C.R.	DATE	NB JR	OBJET ET BUTS DU VOYAGE	COUT TOTAL
Espagne	Vallée, Gilles Cadre supérieur 214-855-082	3410	92-09-22	14	Participation à la 19 ^e session de la Commission internationale du peuplier de la F.A.Q.	2 739,41 \$
France	Mercier, Stéphane Ingénieur forestier 260-648-688	3410	92-08-31	23	Mission autorisée dans le cadre du programme d'échange France-Québec 1992-93. Organisation d'un symposium international sur les banques de pollen à Aix-en-Provence. Présentation d'une conférence au congrès de l'IVERO à Bordeaux et rencontre de chercheurs reliée à la production et à la conservation du pollen d'arbres forestiers.	1 535,00 \$
Bordeaux France	Périnet, Pierre Ingénieur forestier 237-823-547	3410	92-09-11	15	Participer au congrès AFOCEL-IUPRO à Bordeaux, portant sur la production de variétés génétiquement améliorées et y présenter la technologie québécoise de production de plants forestiers issus de boutures. Rencontrer les chercheurs français oeuvrant en multiplication végétative des arbres forestiers ainsi que visiter des centres de recherche et laboratoires.	1 560,41 \$
Perth Australie	Gagnon, Jean Ingénieur forestier 243-162-013	3410	92-09-21	17	Autorisé par le MFO dans le cadre de la programmation annuelle 1992-93 de la coopération internationale. Présentation d'une conférence à l'"International symposium on management of mycorrhizas in agriculture, horticulture and forestry". Visite des laboratoires des chercheurs australiens.	3 840,46 \$

Mentionner toutes les dépenses prévues à la directives 10-79, incluant les dépenses de transport aérien.

VOYAGES HORS-CANADA

VILLE	NOM	C.R.	DATE	NB JR	OBJET ET BUTS DU VOYAGE	COUT TOTAL
Umeå Suède	Doucet, René Cadre intermédiaire 212-185-300	3420	92-08-08	8	Présenter les résultats de recherche sur la régénération des forêts boréales au colloque "Disturbance dynamics in boreal forest".	2 553,36 \$
Orond États-Unis	Carpentier, Jean-Pierre Ingénieur forestier 226-472-173	3420	92-08-04	9	Étudier la technologie développée par le Dr Dale S. Salomon, "Principal mensurationist, northeastern forest experimentation station U.S.D.A., University of Maine, Orond" en vue de l'adapter à l'analyse du rendement des forêts mélangées du Québec.	1 030,40 \$
États-Unis	Gagnon, Gilles Ingénieur forestier 221-691-603	3420	92-06-29	2	Participer à la séance d'entraînement annuel concernant l'évaluation du dépérissement des essences feuillues, pour le projet nord-américain sur l'érable (NAMP) auquel le Ministère participe depuis 5 ans.	90,73 \$
France	Ouimet, Rock Ingénieur forestier 251-600-870	3420	92-09-04	22	Mission en France: Fertilisation des feuillus atteints de dépérissement, connaître les causes des carences nutritives, les traitements correctifs et leurs conséquences, à court et à long terme, sur les arbres et le sol.	1 398,71 \$
États-Unis	Paré, Germain Cadre intermédiaire	3420	92-09-14	5	Réunion du "Forest ecosystem and atmospheric environment study group" de la North American forestry Commission dont il est membre.	1 584,38 \$
France	Paré, Germain Cadre intermédiaire 231-955-634	3420	92-05-03	10	Réunion annuelle de la "Task force assessment and monitoring of air pollution effects on forests". Rencontre avec les gestionnaires et chercheurs français. N.B. Approuvé dans la programmation annuelle et financement approuvé par la commission France-Québec.	504,65 \$

Mentionner toutes les dépenses prévues à la directives 10-79, incluant les dépenses de transport aérien.

VOYAGES HORS-CANADA

VILLE	NOM	C.R.	DATE	NB JR	OBJET ET BUTS DU VOYAGE	COUT TOTAL
France	Martin, Yvon Cadre supérieur 218-082-436	3490	92-04-25	15	Consultation et coordination en vue de proposer des axes prioritaires de coopération avec la France, dans le champs de la foresterie, pour la période triennale de 1993 à 1996. Voyage payé par M.A.I.	356,62 \$

Mentionner toutes les dépenses prévues à la directives 10-79, incluant les dépenses de transport aérien.

VOYAGES HORS-CANADA

VILLE	NOM	C.R.	DATE	NB JR	OBJET ET BUTS DU VOYAGE	COUT TOTAL
Japon	Pellerin, Paul Agent de développement industriel 227-472-677	3520	93-03-19	11	Présenter le secteur des pâtes et papiers dans le domaine des technologies et investissements, lors de la mission en Chine, en compagnie de 10 industriels. La mission a été patronnée par le "Ministry of light industry" qui est responsable, dans ce pays, de toutes les usines de pâtes et papiers.	3 330,00 \$
Pullman États-Unis	Gervais, Guy Agent de développement industriel 223-477-381	3520	92-03-27	5	Participer au symposium "Particle board & composite", du 27 mars au 31 mars 1993, qui regroupe des experts du monde entier, pour discuter de l'évolution technologique du secteur des panneaux agglomérés.	2 555,00 \$
Gleenfalls États-Unis	Lemieux, Gérard Agent de développement industriel 207-049-875	3520	92-07-09	2	Visiter le centre de recherche de la compagnie Gleenfalls, dans l'état de New-York.	183,30 \$
Allemagne	Fortier, Daniel Agent de recherche et de planification 229-698-311	3510	92-08-29	7	Évaluer, en terme de produits papetiers, l'orientation de la demande, à moyen terme, des acheteurs et importateurs français. Obtenir les résultats récents des recherches économiques dans le secteur des produits forestiers. Le MFO paye l'avion entre Paris-Berlin-Paris, séjour et avion Québec-Paris-Québec payés par la France et MAIQ.	830,21 \$

Mentionner toutes les dépenses prévues à la directives 10-79, incluant les dépenses de transport aérien.

VOYAGES HORS-CANADA

VILLE	NOM	C.R.	DATE	NB JR	OBJET ET BUTS DU VOYAGE	COUT TOTAL
Madison	Crombé, Bernadette Cadre supérieur 231-442-286	3520	92-06-15	5	Prospection des technologies reliées à la transformation des bois à valeur ajoutée et à l'amélioration des procédés de fabrication des panneaux reconstitués, à Madison.	2 455,00 \$
Allemagne	Pellerin, Paul Agent de développement industriel 227-472-677	3520	92-09-12	6	Prospection de nouvelles technologies non-polluantes, alternatives au procédé Kraft, faire suite à la mission de février 1991 et au séminaire de Organocell, à l'U.Q.T.R., en avril 1991. Visite de l'opération à l'échelle industrielle du procédé Organocell, en compagnie d'industriels du Québec, du procédé Asam et Acetosolv.	3 247,72 \$
Paris	Vézina, Jean-Marc Agent de développement industriel 220-688-337	3520	92-05-18	7	En compagnie de 3 industriels québécois du secteur des pâtes et papiers, participer à des rencontres-discussions (visite d'usines) avec des compagnies françaises de ce secteur, usines qui ont obtenu des accréditations vis-à-vis les normes internationales d'assurance-qualité.	872,56 \$

Mentionner toutes les dépenses prévues à la directives 10-79, incluant les dépenses de transport aérien.

VOYAGES HORS-CANADA

VILLE	NOM	C.R.	DATE	NB JR	OBJET ET BUTS DU VOYAGE	COUT TOTAL
France Autriche	Plamondon, Gilles Ingénieur forestier 411-272-552	3520	92-08-07	14	Mission en France et participation au symposium international IUFRO en Autriche, sur le séchage du bois (projet relié au marché d'exportation Europe 1992). Le séjour en France est payé par le gouvernement français. Avion Québec-Paris-Québec payé par M.A.I.Q. et Paris-Vienne, payé par MFO.	509,87 \$
Taiwan Corée	Gilbert, Jean-Paul Cadre supérieur 220-755-581	3590	92-09-14	15	Rencontrer des investisseurs coréens et taiwanais intéressés aux pâtes et papiers, notamment, à la fabrication de pâtes à base de feuillus pour la relance des usines de Matane et de Port-Cartier. Faire suivi auprès de Shin-Ho. Évaluer les diverses demandes d'importation de feuillus et résineux de trituration.	6 265,30 \$

Mentionner toutes les dépenses prévues à la directives 10-79, incluant les dépenses de transport aérien.

VOYAGES HORS-CANADA

VILLE	NOM	C.R.	DATE	NB JR	OBJET ET BUTS DU VOYAGE	COUT TOTAL
Vénézuela	Drolet, Bernard Ingénieur forestier 214-704-108	3810	92-05-02	7	Appui du MFO à Poulin, Thériault inc. pour la réalisation d'une étude de faisabilité portant sur la protection forestière au Vénézuela.	49,60 \$
États-Unis	Boulet, Bruno Ingénieur forestier 241-827-484	3820	93-03-08	4	Représenter le Québec au "Northeastern forest insect workshop" et participer à la réunion annuelle du projet nord-américain de suivi de l'état de santé des forêts.	470,00 \$

Mentionner toutes les dépenses prévues à la directives 10-79, incluant les dépenses de transport aérien.

QUESTION 4 : LISTE DES DÉPENSES EN PUBLICITÉ :

- les sommes dépensées pour l'exercice financier 1992-1993 et les prévisions pour 1993-1994;
- ventilation des dépenses par type de média.

MINISTÈRE DES FORÊTS

Programme de publicité

1993 - 1994

Budget total prévu : 321 000 \$

Ministérielle

1.	Publicité par mandat	21 000 \$
2.	Publicité obligatoire	250 000 \$
3.	Ententes spéciales	50 000 \$

MINISTÈRE DES FORÊTS
BUDGET PRÉVU 1993 - 1994 PAR TYPE DE MÉDIA
SOMMAIRE

TYPES	MÉDIAS ÉLECTRONIQUES	MÉDIAS ÉCRITS				
		JOURNAUX	MAGAZINES ET RE- VUES SPÉCIALISÉS	SOUS-TOTAL	AUTRES	TOTAL
Publicité obligatoire		250 000 \$		250 000 \$		250 000 \$
Publicité par mandat	6 000 \$	15 000 \$	---	21 000 \$		21 000 \$
Ententes spéciales	---	---	---	---	50 000 \$	50 000 \$
Total :	6 000 \$	265 000 \$	---	271 000 \$	50 000 \$	321 000 \$

MINISTÈRE DES FORÊTS

Programme de publicité

1992- 1993

au 93-03-17

Dépenses totales : 160 576,40 \$

Ministérielle

1.	Publicité par mandat	32 000,00 \$
2.	Publicité obligatoire	128 576,40 \$
3.	Ententes spéciales	_____

MINISTÈRE DES FORÊTS
DÉPENSES 1992 - 1993 PAR TYPE DE MÉDIA
SOMMAIRE

TYPES	MÉDIAS ÉLECTRONIQUES	MÉDIAS ÉCRITS				
		JOURNAUX	MAGAZINES ET RE- VUES SPÉCIALISÉS	SOUS-TOTAL	AUTRES	TOTAL
Publicité obligatoire	—	128 576,40 \$		128 576,40 \$	0	128 576,40 \$
Publicité par mandat	6 000 \$	—	26 000 \$	—	0	32 000,00 \$
Total :	6 000	128 576,40 \$	26 000 \$	128 576,40 \$	0	160 576,40 \$

QUESTION 5 : LISTE DES SONDAGES EFFECTUÉS DURANT L'EXERCICE FINANCIER 1992-1993 À LA DEMANDE DES MINISTÈRES, ORGANISMES, SOCIÉTÉS, RÉGIES ET COMMISSIONS QUI S'Y RATTACHENT :

- liste et coût;
- copie du questionnaire et du résultat.

RÉPONSE : Aucun sondage n'a été effectué au cours de l'exercice financier 1992-1993.

QUESTION 6 : LISTE DES CONTRATS DE MOINS DE 25 000 \$ OCTROYÉS PAR LE MINISTÈRE OU L'ORGANISME DEPUIS LE 1^{ER} AVRIL 1992 AU 31 MARS 1993 EN INDIQUANT :

- le nom du professionnel (le) ou de la firme;
- l'objet;
- le coût.

EX	CONTRAT	A	CR	ADJUDICATAIRE	CONTRAT INITIAL	OBJET DU CONTRAT
92	9100667	A	2300	ZYRCON PRODUCTION	4500.00	VIDEO REALISE EN INFOGRAPHIE
	9110030	A	4180	NETTOYAGE MULTI-PRO INC.	20000.00	ENTRETIEN MENAGER DU CENTRE D'AMELIORATION DE PLANTS POUR LE REBOISEMENT A LA PEPINIERE ST-MODESTE CONTRAT REACTIVE POUR EXERCICE 92-93
	9110048	A	4180	DENIS OUELLET ELECTRIQUE LTEE	7200.00	ENTRETIEN DES SYSTEMES DE CONTROLES
	9110103	A	4180	DENIS OUELLET ELECTRIQUE LTEE	8835.00	SERVICES D'ENTRETIEN SYSTEMES MECANIQUE/ELECTRIQUE
	9110109	A	4190	COMM. SCOLAIRE VALLEE DE LA MATAPEDIA	21000.00	PRODUCTION DE PLANTS RESINEUX CONTRAT REACTIVE POUR EXERCICE FINANCIER 92-93
	9110283	A	4181	SYSTEMES SECURITAIRES DE L'EST (LES)	125.00	EFFECTUER UNE SURVEILLANCE ELECTRONIQUE DANS UNE SERRE AFIN DE DETECTER UNE DEFECTUOSITE DU SYSTEME DE CHAUFFAGE. DOSSIER REACTIVE EN 92-93 FACTURE TIENT LIEU DE CONTRAT
	9110314	A	4120	AZON CANADA INC.	600.00	ENTENTE DE SERVICE SUR UNE MACHINE A PHOTOCOPIER LES PLANS FACTURE TIENT LIEU DE CONTRAT CONTRAT REACTIVE POUR 92-93
	9120001	A	4280	REFRIGERATION NORDIC ENR	4900.00	EFFECTUER LA SURVEILLANCE ET L'ENTRETIEN DES SYSTEMES DE RE- FRIGERATION A LA PEPINIERE DE NORMANDIN.
	9120005	A	4290	UNIVERSITE DU QUEBEC	9500.00	TEST DE CAPACITE DE CROISSANCE RACINAIRE SUR DES PLANTS FORESTIERS.
	9150004	A	4590	COMMISSION SCOLAIRE DU LAC MEGANTIC	3000.00	CONTRAT DE PRODUCTION DE PLANTS INTERVENU ENTRE MINISTERE DES FORETS ET LA COMMISSION SCOLAIRE DU

EX	CONTRAT	A	CR	ADJUDICATAIRE	CONTRAT INITIAL	OBJET DU CONTRAT
==	=====	=	=====	=====	=====	=====
						LAC MEGANTIC (27 000 PLANTS) DUREE RETROACTIVF 89-01-01/97-09-30 ANCIEN PROJET: PSTP-90-505
92	9150037	A	4590	Station de recherche	9800.00	CONTRAT DE LOCATION D'UNE AIRE DE PROPAGATION A LA FERME EXPERIMENTALE DE LENNOXVILLE. CETTE PERIODE EST DU 12 NOV. AU 12 JUIN 92. COUT (91-92): 5600\$; (92-93) 4200\$) TOTAL: 9 800,00\$
	9150061	A	4580	SERVAC S.H. INC.	3000.00	TRANSPORT DE DECHET INDUSTRIEL (DECHETS DANGEREUX)
	9200001	A	3110	LES REPRODUCTIONS VIATECH INC	9995.00	TRAVAUX DIVERS D'AGRANDISSEMENT DE REDUCTION OU DE REPRODUC- TION A LA MEME ECHELLE DE DIVERSES CARTES OU FORMULAIRES SUR DIFFERENTS MATERIAUX
	9200002	A	3420	CENTRE D'ENSEIGNEMENT	2863.00	PREPARATION DE RONDELLES PROVENANT D'ETUDES D'ARBRES, MESURE DES CERNES A L'AIDE D'UN BINOCULAIRE ET\OU DU MACDENDRO DE MEME QU'AVEC L'OPERATION D'UN MICRO ORDINATEUR. COMPILATION DES DONNEES
	9200033	A	3410	PLAMONDON SERGE	5000.00	MISE AU POINT D'UNE METHODE DE DOSAGE DE L'ATP DANS LES TISSUS DES PLANTS FORESTIERS ET DES CHAMPIGNONS ECTOMYCOR- HIZIENS. CETTE MESURE DE L'ACTIVITE METABOLIQUE PERMETTRA DE DEVELOPPER UN CRITERE DE QUALITE PHYSIOLOGIQUE
	9200035	A	3410	CENTRE REGIONAL D'EXPERTISE CREF	3800.00	LE PROJET CONSISTERA: 1- A REALISER DEUX INVENTAIRES MORPHO- LOGIQUES A L'INTERIEUR D'UN DISPOSITIF IMPLANTE EN 1991; 2- A REALISER DEUX INVENTAIRES A PARTIR DE PLANTS AYANT SU- BI EN 1991 DES TRAITEMENTS SPECIFIQUES EN PEPINIERE.

EX CONTRAT A CR	ADJUDICATAIRE	CONTRAT INITIAL	OBJET DU CONTRAT
92 9200036 A 3820	SOCOMAR INC.	8000.00	INTEGRATION D'UN MODULE 5 CANAUX MAGELLAN A QUATRE EPS-800 (NAVIGATION PAR INERTIE)
9200039 A 2300	RAYMOND HELENE	1000.00	RECHERCHE ET ANIMATION
9200040 A 2300	PRODUCTIONS KARMA	1665.20	PROJET VIDEO
9200041 A 2300	LAROSE YVON	255.00	REDACTION DE TROIS FEUILLETS
9200042 A 2300	TYPOFORM INC	125.00	CORRECTIONS DE TEXTES
9200043 A 2300	POSTECNIK	150.00	MISE A JOUR LISTE DES ABONNES
9200044 A 2300	LA LIGNE LITHOCAM	60.00	3 VELOX
9200045 A 2300	CARACTERA	60.00	PHOTOCOMPOSITION DE TEXTE
9200046 A 2300	PCT COMPOSITION INC	225.00	50 VELOX LA SEMAINE DE L ARBRE
9200048 A 2300	PONTBRIAND GRAVURE	756.00	GRAVURE D UNE PLAQUE DE BRONZE
9200049 A 2300	PIXEL CONCEPT	450.00	DESSINS ASSISTES PAR ORDINATEUR
9200052 A 2300	ATELIERS TAQ	1800.00	INSERTION ENVELOPPES
9200054 A 2300	THIBEAULT GERMAIN	2000.00	VIDEO P.O.A. REGION
9200055 A 2300	BOUM COMMUNICATION GRAPHIQUE	850.00	PRET A PHOTOGRAPHIER

EX	CONTRAT	A	CR	ADJUDICATAIRE	CONTRAT INITIAL	OBJET DU CONTRAT
92	9200062	A	3290	TRAITEMENTS DE TEXTES J D GRENIER	4000.00	CONTRAT DE TRAITEMENT DE TEXTE
	9200063	A	3290	SECRETARIAT PRODACTYLO ENR.	1000.00	CONTRAT DE TRAITEMENT DE TEXTES
	9200064	A	2300	LIMAGERIE DU QUEBEC	370.00	TOURNAGE VIDEO
	9200065	A	2300	IDEATION DENIS POIRIER	200.00	COUVERTURE DES FORETS
	9200067	A	3820	UNIVERSITE LAVAL	5000.00	EXECUTION DE TESTS SUR LOGICIELS CARTIER, LAMBERT, ATLAS GRAPHICS ET MAP INFO.
	9200068	A	3820	PARADIS ANDRE	2625.00	LOCATION D'UN TERRAIN D'ENVIRON 10 000 P.C. SITUE AU 426 B ROUTE 132 AMQUI; LOT 61-7
	9200069	A	3410	ENTREPRENEUR PEINTRE LIARD LANGLOIS INC.	600.00	UTILISATION D'UN PISTOLET ELECTROSTATIQUE POUR REALISER DES POLLINISATIONS DE MELEZE
	9200070	A	3330	COMPTA-BEGIN	1500.00	SAISIE DE DIFFERENTS DOCUMENTS A L'AIDE DU MICRO-ORDINATEUR ET DU LOGICIEL 'WORD PERFECT' VERSION 5.1. TRAVAIL : 9203 ACTIVITE 04-02
	9200071	A	3320	TURCOTTE GUY	6000.00	PREPARATION DE LOGICIELS, INSTALLATION, SUPPORT TECHNIQUE A LA GESTION ET A L'EXPLOITATION DE L'INFORMATION. TRAVAIL 1203
	9200072	A	3710	CENTRE D'ENSEIGNEMENT	9850.00	ENQUETE AUPRES DES INDUSTRIELS FORESTIERS POUR DETERMINER PA R ZONE GEOMORPHOLOGIQUE, LES CATEGORIES DE CHEMINS FORESTIER S, LEUR IMPORTANCE RELATIVE ET LES COUTS DE VOIRIE FORESTIER E
	9200073	A	2300	BEDARD ALAIN	364.00	2 MENTIONS POUR LA SEMAINE DE L ARBRE

EX	CONTRAT	A	CR	ADJUDICATAIRE	CONTRAT INITIAL	OBJET DU CONTRAT
92	9200076	A	2300	PRO-PAGE COMMUNICATIONS GRAPHIQUES	550.00	CONCEPTION GRAPHIQUE
	9200077	A	2300	CARACTERE	150.00	COMPOSITION TYPOGRAPHIQUE
	9200078	A	2300	COMPOSITION ORLEANS INC	150.00	AVIS PUBLIC
	9200079	A	2300	LAUZON LYNE	1445.00	PROCEDER A LA RECHERCHE ET A LA REDACTION D'ARTICLES
	9200080	A	3820	GROUPE-CONSEIL POLYGEC INC.	5900.00	REALISER LES PLANS ET DEVIS AINSI QUE LA MISE EN ROUTE D'UN SYSTEME DE NEUTRALISATION DE LA SOUDE CAUSTIQUE GENeree PAR LE PROCEDE D'EXTRACTION DES LARVES DE LA TORDEUSE DES BOUR- GEONS DE L'EPINETTE.
	9200081	A	2300	DEMERS TRISTAN	5000.00	PRESIDENCE D HONNEUR SEMAINE DE L ARBRE
	9200082	A	2300	CPL INC	810.00	PHOTOGRAVURE POUR COUVERTURE DU MFO
	9200098	A	3820	HEWLETT PACKARD CANADA LTD	388.80	CONTRAT DE SERVICES D'ENTRETIEN ET D'ASSISTANCE POUR LE TRACEUR DRAFTMASTER SX MODEL 7595B
	9200099	A	3890	DIGITAL EQUIPEMENT DU	2256.00	CONTRAT DE SERVICES D'ENTRETIEN ET D'ASSISTANCE POUR LE MICROVAX
	9200100	A	2300	PCT COMPOSITION INC	300.00	PHOTOCOMPOSER TEXTE ANGLAIS
	9200101	A	2300	PRO-PAGE COMMUNICATIONS GRAPHIQUES	400.00	APPORTER CORRECTIONS
	9200102	A	2300	TYPOFORM INC	5200.00	COMPOSITION ET MONTAGE DE TEXTES
	9200103	A	2300	PCT COMPOSITION INC	653.40	10 BROCHURES SUR LES PHYTOCIDES .
	9200104	A	2300	LABORATOIRES PRISMA INC	270.00	FINITION, LAMINAGE ET MONTAGE DE PHOTOS COULEURS.

EX	CONTRAT	A	CR	ADJUDICATAIRE	CONTRAT INITIAL	OBJET DU CONTRAT
==	=====	=	=====	=====	=====	=====
92	9200105	A	2300	LA LIGNE LITHOCAM	15.00	VELOX A PRODUIRE AGRANDISSEMENT A 155%
	9200106	A	2300	ST-LOUIS LINDA	555.01	ANIMATION D'UN STAGE DE L'ARBRE-EN-TETE
	9200107	A	2300	ST-LOUIS LINDA	620.25	ANIMATION D'UN STAGE DE L'ARBRE EN TETE
	9200108	A	2300	POIRIER MARIE-FRANCE	682.97	ANIMATION D'UN STAGE DE L'ARBRE EN TETE
	9200109	A	2300	CENTRE D'INTERPRETATION DE LA NATURE DU LAC BOIVIN	559.44	ANIMATION D'UN STAGE DE L'ARBRE EN TETE
	9200110	A	2300	SOCIETE DE PROMOTION DE RAPID-GRAPHIC INC.	150.00	TEXTE A PRODUIRE EN VINYLE AUTO-COLLANT.
	9200111	A	2300	PCT COMPOSITION INC	135.00	FICHE POUR LE GUIDE D'UTILISATION DE LA MOUSSE EXTINCTRICE.
	9200112	A	2300	ALLEGRO COMMUNICATION GRAPHIQUE	642.60	CONCEPTION GRAPHIQUE ET MONTAGE D UNE PAGE COUVERTURE
	9200113	A	3820	GROUPE-CONSEIL POLYGEC INC.	4400.00	REALISER L'ETUDE D'UN SYSTEME DE NEUTRALISATION DE L'AFFLU- ENT D'EAUX USEES GENEREES PAR L'UTILISATION DE SOUDE CAUSTI- QUE ET D'ACIDE SULFURIQUE LORS DE L'EXTRACTION DES LARVES DE TORDEUSE.
	9200114	A	3890	DIGITAL EQUIPEMENT DU	10644.00	CONTRAT D'ENTRETIEN DU VAX 4000 CONTRAT D'ENTRETIEN NO 799-0314-92 DEC SERVICE TU81-PLUS (229.00) ET VAX/VMS SERV DIST LOG DOC TK5 (658.00) TOTAL MENSUEL: 887.00
	9200115	A	3820	OCTOGRAPHE INC.	1530.00	SERVICE D'ENTRETIEN ET DE MISE A JOUR DU LOGICIEL OCTOGRAPHE POUR LA PERIODE D'UN AN A COMPTER DU 1 AVRIL 1992

EX	CONTRAT	A	CR	ADJUDICATAIRE	CONTRAT INITIAL	OBJET DU CONTRAT
92	9200116	A	3810	SOCIÉTÉ DE CONSERVATION	9999.00	PROTECTION DU TERRITOIRE DES ÎLES DE LA MADELEINE CONTRE LES INCENDIES FORESTIERS
	9200119	A	2300	SERID ART	300.00	15 COPIES DU POSITIF
	9200120	A	2300	SERID ART	300.00	15 COPIES DU POSITIF
	9200121	A	2300	TRADUTECH ENR	2000.00	REVISION ET CORRECTION DE TEXTES
	9200122	A	2300	TRADUTECH ENR	2000.00	REVISION ET CORRECTION DE TEXTES
	9200123	A	3220	ENVIRO-RESSOURCES INC.	9999.00	ELIMINATION DE RESIDUS DE DECHETS DANGEREUX
	9200124	A	3220	NUTRITE INC.	3000.00	ANALYSER DES ECHANTILLONS D'ENGRAIS MINERAUX POUR ERABLIÈRES
	9200125	A	2300	GAULIN, HUGUETTE	150.00	CALLIGRAPHIER LES 98 CERTIFICATS HONORIFIQUES
	9200126	A	2300	TYPOFORM INC	95.00	REALISATION DE 5 FIGURES PAR ORDINATEUR
	9200127	A	2300	TRADUTECH ENR	2000.00	REVISION DES TEXTES POUR FORET CONSERVATION POUR 92-93
	9200128	A	2300	TRADUTECH ENR	2000.00	REVISION DES TEXTES D'INFO-FORETS POUR L'ANNEE 92-93
	9200129	A	2300	PRO-PAGE COMMUNICATIONS GRAPHIQUES	500.00	CONCEPTION GRAPHIQUE D'UN CERTIFICAT HONORIFIQUE (25 ANS DE SERVICE)
	9200130	A	2300	ATELIER ROUGE	2500.00	CONCEPTION, PRESENTATION D'ESQUISSE ET REALISATION DU P. A PHOTO D'UNE BROCHURE

EX	CONTRAT	A	CR	ADJUDICATAIRE	CONTRAT INITIAL	OBJET DU CONTRAT
==	=====	=	=====	=====	=====	=====
92	9200131	A	3820	GRONDAIR	20335.00	INVENTAIRE AERIEN
	9200132	A	2300	GUEPE DE L'OUEST DE L'ILE	417.92	ANIMATION D'UN STAGE DE L'ARBRE-EN-TETE
	9200133	A	2300	GUEPE DE L'OUEST DE L'ILE	423.72	ANIMATION D'UN STAGE DE L'ARCHE-EN-TETE
	9200134	A	2300	GUEPE DE L'OUEST DE L'ILE	438.80	ANIMATION D'UN STAGE DE L'ARCHE-EN-TETE
	9200135	A	2300	GUEPE DE L'OUEST DE L'ILE	375.00	ANIMATION D'UN STAGE DE L'ARBRE-EN-TETE
	9200136	A	2300	MATHEWS LISE	701.15	ANIMATION D'UN STAGE DE L'ARBRE EN TETE
	9200137	A	2300	MATHEWS LISE	528.41	ANIMATION D'UN STAGE DE L'ARBRE EN TETE
	9200138	A	2300	ASS. FORESTIERE SAGUENAY LAC ST-JEAN	826.58	ANIMATION D'UN STAGE DE L'ARBRE EN TETE
	9200139	A	2300	TYPOFORM INC	5300.00	COMPOSITION ET MONTAGE DE TEXTE EN EDITION ELECTRONIQUE,
	9200140	A	2300	TYPOFORM INC	5300.00	COMPOSITION ET MONTAGE DE TEXTE EN EDITION ELECTRONIQUE, AVEC EPREUVES LASER;SORTIES DES NEGATIFS EN SEPARATION DE COULEURS. RESSOURCES ET INDUSTRIES FORESTIERES 1992 VERSION ANGLAISE.
	9200141	A	2300	TRADUCTIONS LA TRADUTECH ENR.	1200.00	CORRECTION DES EPREUVES DES VERSIONS FRANCAISE ET ANGLAISE
	9200142	A	3320	VIASAT GEO-TECHNOLOGIE INC.	9500.00	CORRECTIONS GEOMETRIQUES D'IMAGES "LANDSAT TM" REALISEES EN UTILISANT LA METHODE DES POINTS DE CONTROLE ETABLIS A PARTIR D'UNE CARTE DE BASE A L'ECHELLE 1:50 000. FOURNISSEUR CONNU : VIASAT GEO-TECHNOLOGIE
	9200143	A	2300	CPL INC	400.00	PHOTOGRAVURE POUR COUVERTURE DU MFO

EX	CONTRAT	A	CR	ADJUDICATAIRE	CONTRAT INITIAL	OBJET DU CONTRAT
92	9200144	A	3330	ATKINSON, TREMBLAY & ASSOC.	9950.00	REALISATION D'UNE ARCHITECTURE OPERATIONNELLE DE L'ORGANISATION DES ACTIVITES D'INVENTAIRE FORESTIER ET DE COMPTABILITE FORESTIERE.
	9200145	A	2300	GODIN ERIC	375.00	DROITS D AUTEUR POUR L UTILISATION DU CONCEPT DE LA SAF 92
	9200146	A	2300	KEATHLEY JONATHAN	223.74	TRADUCTION D UN TEXTE
	9200147	A	2300	KEATHLEY JONATHAN	1000.00	TRADUCTION D'UN TEXTE
	9200148	A	2300	MCGAIN ALISON	768.06	TRADUCTION D'UN TEXTE
	9200149	A	2300	DYKSTERHUIS PATRICIA	216.00	TRADUCTION D'UN TEXTE
	9200150	A	2300	KEATHLEY JONATHAN	70.00	TRADUCTION D'UN TEXTE
	9200151	A	2300	PRODUCTIONS VISUART	1188.00	CONCEPTION ET REALISATION GRAPHIQUE D'UN DEPLIANT 4 VOLETS EN VERSIONS FRANCAISE ET ANGLAISE.
	9200152	A	1300	FONDS DES MOYENS DE COMMUNICATION	2014.80	MONTAGE ET DEMONTAGE D'UN KIOSQUE D'INFORMATION POUR LE MFO A RIMOUSKI
	9200153	A	1300	FONDS DES MOYENS DE COMMUNICATION	650.00	MONTAGE & DEMONTAGE D'UN KIOSQUE D'INFORMATION POUR LE MFO A SHAWINIGAN-SUD
	9200154	A	1300	FONDS DES MOYENS DE COMMUNICATION	539.60	MONTAGE D'UN KIOSQUE 10X20. TRAJET,TRANSPORT,TEMPS SUPPLEMEN TAIRES INCLUS.
	9200155	A	2300	OPEZ COMMUNIQUE	4000.00	COMPOSITION ET MONTAGE EN EDITION ELECTRONIQUE
	9200156	A	2300	FONTAINE JEAN	1310.00	TOURNAGE VIDEO

EX	CONTRAT	A	CR	ADJUDICATAIRE	CONTRAT INITIAL	OBJET DU CONTRAT
92	9200157	A	2300	GUEPE DE L'OUEST DE L'ILE	438.80	ANIMATION D'UN STAGE DE L'ARBRE EN TETE
	9200158	A	2300	GUEPE DE L'OUEST DE L'ILE	407.88	ANIMATION D'UN STAGE DE L'ARBRE EN TETE
	9200159	A	2300	GUEPE DE L'OUEST DE L'ILE	410.92	ANIMATION D'UN STAGE DE L'ARBRE EN TETE
	9200162	A	3110	FONDS DU BUREAU DE LA statistique du Québec	12219.00	ELABORATION DU PLAN DE SONDAGE DE L'ENQUETE POUR DETERMINER LA VALEUR DE BOIS SUR PIED ET LES COUTS D'EXPLOITATION DANS LES FORETS PRIVEES DU QUEBEC.
	9200163	A	2300	ATELIERS TAQ	2356.75	38500 ENVOIS POSTAUX POUR PRODUCTEURS FORESTIERS
	9200164	A	2300	LAROSE YVON	382.50	PRODECER A LA RECHERCHE ET A LA REDACTION DE FEUILLETS DANS LE CADRE INFO-FORETS
	9200165	A	3720	INFORMATIQUE VALRO ENR	15000.00	CONTRAT DE SERVICE POUR ENTRETIEN D'APPAREILS INFORMATIQUES POUR UNE ANNEE.
	9200166	A	2300	MONO LINO INC	2650.00	PHOTOCOMPOSITION ET MONTAGE DE LA BROCHURE SUR LE GUIDE DE SIGNALISATION ROUTIERE DANS LES FORETS PUBLIQUES
	9200167	A	3710	DATATECH SYSTEMS LTD	11268.00	CONTRAT DE SERVICE POUR L'ENTRETIEN D'UN APPAREIL INFORMATI- QUE WICAT POUR UNE ANNEE 1992-93 RENOUVELLEMENT AUTOMATIQUE DU CONTRAT DATE DU 1988-04-01 AU MEME TAUX DE 939.00\$ PAR MOIS.
	9200168	A	3110	CERFO	9950.00	TRAVAUX SUPPLEMENTAIRES DEMANDES PAR LE MFO: VALIDATION ET TRAITEMENT, ANALYSE QUESTION RECUS APRES LA DATE DE CHUTE DU 20 JUILLET ET 21 AOUT 92, CONTACTS ADDITIONNELS AUPRES DES USINES ET

EX	CONTRAT	A	CR	ADJUDICATAIRE	CONTRAT INITIAL	OBJET DU CONTRAT
==	=====	=	=====	=====	=====	=====
						COMPILATION RESULTATS DISCONTINUES (SCIAGE ET PATES)
92	9200169	A	2300	PRODUCTIONS KARMA	2650.00	TOURNAGE VIDEO
	9200172	A	1300	FONDS DES MOYENS DE COMMUNICATION	5000.00	DEVELOPPEMENT DE LA COUVERTURE RADIO AU SUD DE LA REGION 08 (TEMISCAMINGUE)
	9200173	A	1300	MINISTERE DES COMMUNICATIONS	5000.00	DEVELOPPEMENT DE LA COUVERTURE RADIO DANS LE SECTEUR DEUX-RI VIERES AUX SUD-OUEST DE LA REGION 08 (TEMISCAMINGUE)
	9200175	A	3330	CENTRE D'ENSEIGNEMENT	9800.00	TRANSFERT A L'AIDE D'UN SYSTEME DE CAPTAGE BASE SUR LA MONO- RESTITUTION DIFFERENTIELLE. PRODUCTION D'UNE CARTE ANALOGIQUE ET CREATION DE FICHIERS POUR LA VECTORISATION DES POLYGONES. PREPARATION D'UNE ANALYSE DETAILLEE DE LA méthode.
	9200176	A	2300	CEGEP STE-FOY DE L'EDUCATION AUX ADULTES	2577.34	FORMATION POUR LE LOGICIEL INFOGRAPHIQUE.
	9200177	A	2300	CHASSE BERTRAND	300.00	RETOUCHE PAR AUBRUSH D'UNE PHOTO AGRANDIE AUX ENDROITS SPECIFIES.
	9200178	A	2300	GRAPHISSIMO COMMUNICATION VISUELLE	1000.00	HABILLAGE D'UNE STRUCTURE POUR UN STAND D'EXPOSITION.
	9200179	A	3220	GUAY STEPHANE	3500.00	EFFECTUER UNE REVUE DE LITTERATURE SUR LES EXIGENCES D'HABITATS DU LIEVRE D'AMERIQUE
	9200181	A	2300	CARACTERA	150.00	COMPOSITION DE TEXTES EN VRAC

EX	CONTRAT	A	CR	ADJUDICATAIRE	CONTRAT INITIAL	OBJET DU CONTRAT
92	9200182	A	2300	LA LIGNE LITHOCAM	120.00	PRODUCTION DE VELOX
	9200183	A	2300	KEATHLEY JONATHAN	148.32	TRADUCTION
	9200184	A	2300	COMMUNICATION DEMO INC.	9000.00	REALISATION DE LA REVUE DE PRESSE DU MINISTERE DES FORETS.
	9200185	A	2300	LAUZON LYNE	935.00	RECHERCHE ET REDACTION D'ARTICLES DANS LE CADRE D'INFO-FORET SOIT PRODUIRE 11 FEUILLETS A 85\$ SOIT 935\$ POUR UN NUMERO SUR LES PLANS ET RAPPORTS.
	9200186	A	3440	LE GROUPE QUALISO	1050.00	FOURNIR LES RESSOURCES ET LE MATERIEL POUR UN SEMINAIRE D'INFORMATION PORTANT SUR LES NORMES ISO-9000
	9200189	A	2300	BELANGER RICHARD	830.00	TOURNAGE VIDEO AU PORT DE QUEBEC
	9200190	A	2300	LAFLAMME ROGER	1000.00	SCENARIO POUR PROJET VIDEO SUR L'ABATTAGE MANUEL MONTANT FORFAITAIRE
	9200191	A	2300	CENTRE DE LA MONTAGNE INC.	461.83	ANIMATION D'UN STAGE DE L'ARBRE-EN-TETE
	9200192	A	3410	DIANE ST-ARNEAULT	900.00	EXTRAIRE ET DOSER L'ACIDE ABSCISSIQUE CONTENU DANS LES SEMENCES DE CERISIER TARDIF AINSI QU'A FORMER UNE TECHNI- CIENNE DE LABORATOIRE QUI REALISERA DE TELLES ANALYSES.
	9200194	A	2300	CHARPENTIER ET GARNEAU COMMUNICATIONS	5000.00	CONCEPTION ET REALISATION D UNE BROCHURE
	9200196	A	2300	DYKSTERHUIS PATRICIA	47.70	TRADUCTION D'UN TEXTE
	9200197	A	1300	FONDS DES MOYENS DE COMMUNICATION	250.00	MONTAGE ET DEMONTAGE D'UN KIOSQUE 10X10 AU QUEBEC HILTON

EX	CONTRAT	A	CR	ADJUDICATAIRE	CONTRAT INITIAL	OBJET DU CONTRAT
==	=====	=	=====	=====	=====	=====
92	9200198	A	1300	FONDS DES MOYENS DE COMMUNICATION	100.00	'RANSPORT DE MATERIEL DU 54 POINTE-AUX-LIEVRES SUD A L'ATRIU M CHARLESBOURG
	9200199	A	3330	J.B. DESCHAMPS INC.	1000.00	TRANSPORT ET ENTREPOSAGE SECURITAIRE DE REGISTRE SOUS FORME DE RUBANS OU DISQUETTES.
	9200202	A	2300	GARNEAU LUCIE	554.61	ANIMATION D UN STAGE ARBRE EN TETE
	9200204	A	2300	LABORATOIRES PRISMA INC	4900.00	HABILLER PANNEAUX STAND
	9200205	A	2300	ATELIERS GOB	6000.00	CONCEPTION GRAPHIQUE PHOTOS
	9200206	A	2300	MATHEWS LISE	463.82	ANIMATION D UN STAGE
	9200207	A	2300	DYKSTERHUIS PATRICIA	99.72	TRADUCTION
	9200208	A	2300	DYKSTERHUIS PATRICIA	47.70	TRADUCTION D'UN TEXTE
	9200209	A	3330	HELI-GASPESIE INC.	8000.00	TRANSPORT D'EQUIPE EN HELICOPTERE DU 21 AU 23 AOUT 92 INCLU- SIVEMENT DANS LES REGIONS FORESTIERES DE CHANDLER
	9200210	A	2300	DUBOIS PIERRE	850.00	PROCEDER A LA RECHERCHE ET LA REDACTION D'ARTICLES DANS LE CADRE DE LA TERRE DE CHEZ NOUS
	9200211	A	2300	GROUPE EVEREST	7500.00	CONCEVOIR UNE BROCHURE SUR LES FORETS DESTINEE AU MARCHE INTERNATIONAL EN TROIS VERSIONS.
	9200212	A	2300	LITHO ACME	9500.00	CONCEVOIR ET REALISER LES SEPARATIONS DE COULEURS,EPREUVES ET FILMS FINAUX.

EX CONTRAT A CR	ADJUDICATAIRE	CONTRAT INITIAL	OBJET DU CONTRAT
92 9200213 A 3820	FILTRUM INC.	21740.00	FAIRE L'ACHAT ET L'INSTALLATION D'UN SYSTEME DE NEUTRALISATION DE LA SOUDE CAUSTIQUE GÉNÉRÉE PAR LE PROCÉDÉ D'EXTRACTION DES LARVES DE LA TORDEUSE DES BOURGEONS SELON LES PLANS ET DEVIS FOURNIS
9200214 A 3430	CENTRE D'ENSEIGNEMENT	9900.00	PRODUIRE UN GUIDE TECHNIQUE DE TERRAIN SUR LA CLASSIFICATION ET L'IDENTIFICATION DES DIFFÉRENTES STATIONS FORESTIÈRES DE LA HAUTE CÔTE-NORD (ET PARTICULIÈREMENT, CELLES SE DÉVELOPPANT SUR LES SELS MINCES)
9200215 A 1300	FONDS DES MOYENS DE COMMUNICATION	837.60	TRANSPORT DE MATÉRIEL ET MONTAGE D'UN STAND EXPO SYSTÈME AU C.E.F. DU BOIS-DE-BELLE-RIVIÈRE A STE-SCHOLASTIQUE ET LIVRAISON DE MATÉRIEL AU LAC CORDON A ST-FAUSTIN
9200216 A 1300	FONDS DES MOYENS DE COMMUNICATION	600.00	HABILLEMENT, MONTAGE ET DEMONTAGE D'UN STAND D'EXPOSITION MA NOIR DU LAC DELAGE
9200217 A 1300	FONDS DES MOYENS DE COMMUNICATION	900.00	CUEILLETTE DU STAND BIEN GERER LES FORETS A PLACE DUFOUR ET MONTAGE A L'ATRIUM, DEMONTAGE DU STAND A L'ATRIUM ET MONTAGE A LAUZON, DEMONTAGE A LAUZON ET RETOUR PLACE DUFOUR
9200218 A 1300	FONDS DES MOYENS DE COMMUNICATION	1295.50	TRANSPORT, MONTAGE ET DEMONTAGE D'UN STAND D'EXPOSITION RENC ONTRE ASSOCIATION FORESTIERE A GRANDES-PILES
9200219 A 1300	FONDS DES MOYENS DE COMMUNICATION	75.00	DEMONTAGE D'UN STAND D'EXPOSITION OUTLINE A L'ATRIUM

EX	CONTRAT	A	CR	ADJUDICATAIRE	CONTRAT INITIAL	OBJET DU CONTRAT
==	=====	=	=====	=====	=====	=====
92	9200220	A	2300	GROUPE MEDIA SCIENCE	4995.00	REDACTION ET RECHERCHE POUR UNE BROCHURE SUR L'INDUSTRIE FORESTIERE
	9200221	A	2300	BELANGER RICHARD	1720.00	TOURNAGE VIDEO DE PLANTATIONS DEGAGEES CHIMIQUEMENT MONTANT FORFAITAIRE
	9200222	A	2300	CABINET DE TRADUCTION DIALANGUE INC	49.40	TRADUCTION D UNE LETTRE
	9200223	A	2300	CABINET DE TRADUCTION DIALANGUE INC	491.60	TRADUCTION D UN DOCUMENT
	9200227	A	1300	L'INDUSTRIELLE SERVICES	9660.00	CONSEILLER LA DIRECTION DES RESSOURCES MATERIELLES POUR LES CHOIX TECHNOLOGIQUES EN MATIERE DE SECURITE DANS LES NOUVEAUX LOCAUX DU MFO SITUES AU 880 ET 930 CH.STE-FOY.
	9200228	A	2300	BCGD CONCEPTION GRAPHIQUE	300.00	EN-TETE POUR LA FORET PRIVEE INTITULE: CHRONIQUE DU MINISTERE DES FORETS
	9200229	A	2300	ATELIERS HAUT REGISTRE INC	2050.00	SEPARATION DE COULEURS ET NEGATIFS FINAUX POUR UNE BROCHURE
	9200230	A	2300	CONCEPT ML ENR.	30.00	QUEBEC DRAPEAU VELOX 2
	9200231	A	2300	CONCEPT ML ENR.	25.00	2 VELOX-(FORET DE CHEZ NOUS)
	9200232	A	3520	LA CORP. DE DEV. ECONOM. FORT-COULONGE	22920.00	CONCERNANT UNE ETUDE DE FAISABILITE POUR LA RELANCE D'UNE SCIERIE DE PIN BLANC LOCALISEE A DAVIDSON
	9200234	A	2300	BOURGET CHRISTIAN	2000.00	REALISATION VIDEO MONTANT FORFAITAIRE
	9200235	A	2300	LANDRY RONALD	1432.00	TOURNAGE VIDEO (5 JOURS) CAMERAMAN MONTANT

EX CONTRAT A CR	ADJUDICATAIRE	CONTRAT INITIAL	OBJET DU CONTRAT
== ===== = =====		=====	=====
			FORFAITAIRE
92 9200236 A 3410	CAROLINE LEVASEUR	9900.00	PRODUIRE ENVIRON 100 PIEDS-MERES D'EPINETTES BLANCHES ISSUS DE LA TEHNIQUE D'EMBRYOGENE SOMATIQUE SUR LESQUELS SERONT PRE-LEVES DES BOUTURES AU CENTRE DE BOUTURAGE DE ST-MODESTE LE MATERIEL,QUI CORRESPOND A 5 LIGNES CELLULAIRE DIFFERENTES
9200237 A 3220	REMI JEAN	2500.00	FINALISER LA REALISATION DE LA REVUE DE LITTERATURE SUR LE MILIEU RIVERAIN MONTANT FORFAITAIRE
9200238 A 2300	ATELIERS HAUT REGISTRE INC	1000.00	SEPARATION DE COULEURS (2 COULEURS),FILMS FINAUX POUR LE GUIDE D'UTILISATION DES PRODUITS DE LA CARTOGRAPHIE DES DISTRICTS ECOLOGIQUES.
9200239 A 2300	ALLEGRO COMMUNICATION GRAPHIQUE	767.50	CONCEPTION GRAPHIQUE ET MISE EN PAGE DU DOCUMENT PROGRAMME D'AIDE FINANCIERE OFFERT A L'INDUSTRIE FORESTIERE MAI 1992
9200240 A 2300	ALLEGRO COMMUNICATION GRAPHIQUE	1707.50	CONCEPTION GRAPHIQUE ET MISE EN PAGE D'UNE BROCHURE EN EDITION ELECTRONIQUE COMPORTANT 34 PAGES DE GRAPHIQUES
9200241 A 2300	ATELIERS TAQ	759.00	2 CARTES GEOGRAPHIQUES A 1000 EXEMPLAIRES CHACUN,A PLIER EN ACCORDEON ET INSERER DANS 1000 POCHETTES.
9200242 A 2300	LAUZON LYNE	1020.00	PROCEDER A LA RECHERCHE ET A LA REDACTION D'ARTICLES DANS LE CADRE D'INFO-FORET POUR LA PRODUCTION D'ARTICLES SUR LE VOLET EDUCATION DU

EX	CONTRAT	A	CR	ADJUDICATAIRE	CONTRAT INITIAL	OBJET DU CONTRAT
==	=====	=	=====	=====	=====	=====
						MFO 12 TEXTES A 85\$ CHACUN
92	9200244	A	3440	R.D. SERVICE	14000.00	FOURNIR LA MAIN-D'OEUVRE ET TOUTES LES PIECES SANS AUCUN LIMITATION DE MONTANT POUR FAIRE L'ENTRETIEN PREVENTIF ET CORRECTIF DES 14 INCUBATEURS DE MARQUE FORMA. LE FOURNISSEUR DOIT AVOIR UNE FORMATION SUR CES APPAREILS.
	9200245	A	3440	AMSCO CANADA	12704.00	FOURNIR LA MAIN-D'OEUVRE ET LES PIECES POUR FAIRE L'ENTRETIEN PREVENTIF ET CORRECTIF DES DEUX AUTOCLAVES EAGLE.
	9200247	A	2300	BELANGER RICHARD	800.00	TOURNAGE VIDEO SUR L'ARPEUTEUSE DE LA PRUCHE MONTANT FORFAITAIRE
	9200248	A	2300	GUEPE DE L'OUEST DE L'ILE	474.76	ANIMATION D'UN STAGE DE L'ARBRE EN TETE.
	9200250	A	2300	BOLDUC BERTHE	500.00	HONORAIRES PROFESSIONNELS RENDUS. SESSIONS DE RENCONTRE, TESTS, ANALYSE, RAPPORT, MONTANT FORFAITAIRE
	9200251	A	2300	DYKSTERHUIS PATRICIA	165.96	TRADUCTION D'UN TEXTE 922 MOTS A .18\$ DU MOT
	9200252	A	2300	DYKSTERHUIS PATRICIA	60.66	TRADUCTION D'UN TEXTE 337 MOTS A 0.18\$ DU MOT
	9200253	A	2300	MATHEWS LISE	709.08	ANIMATION D UN STAGE ARBRE EN TETE MONTANT FORFAITAIRE
	9200254	A	2300	GARNEAU LUCIE	609.67	ANIMATION D UN STAGE ARBRE EN TETE MONTANT FORFAITAIRE
	9200255	A	2300	GUEPE DE L'OUEST DE L'ILE	421.40	ANIMATION D'UN STAGE DE L'ARBRE

EX CONTRAT A CR	ADJUDICATAIRE	CONTRAT INITIAL	OBJET DU CONTRAT
92 9200257 A 3220	PLAMONDON ANDRE P.	9000.00	EN TANT QU'EXPERT EN HYDROLOGIE FORESTIERE FOURNIR DES AVIS PROFESSIONNELS SUR TOUTES QUESTIONS RELATIVES AU EFFET DES ACTIVITES D'AMENAGEMENTS FORESTIERS SUR LE MILIEU AQUATIQUE
9200259 A 2300	ALLEGRO COMMUNICATION GRAPHIQUE	602.50	CONCEPTION GRAPHIQUE ET MISE EN PAGE DU DOCUMENT : ENTENTE CANADA-QUEBEC SUR LE DEVELOPPEMENT FORESTIER 1992-96
9200260 A 2300	ALLEGRO COMMUNICATION GRAPHIQUE	1354.00	CONCEPTION GRAPHIQUE ET MISE EN PAGE DU DOCUMENT : PROGRAMME ENTENTE CANADA-QUEBEC SUR LE DEV. FORESTIER (ANGLAIS + FR)
9200263 A 3420	ISABELLE SOUCY	175.00	VALIDER CERTAINES DONNEES INFORMATISEES EN VUE DE TERMINER LA REALISATION DE LA CARTE ECOLOGIQUE DU QUEBEC SUR RAPPORT INFORMATIQUE. LE PROJET EST REALISE A 96% ET IL SUFFIT DE QUELQUES JOURS POUR LE TERMINER.
9200264 A 3220	BELANGER LOUIS	2000.00	AGIR COMME CONSEILLER SUR TOUTES QUESTIONS RELATIVES A L'AMENAGEMENT FORESTIER ET A LA GESTION INTEGREE DES RESSOURCES.
9200270 A 2300	MONO LINO INC	160.00	CORRECTIONS D AUTEUR REVUE LE NOEUD
9200271 A 3410	GROUPEMENT FORESTIER	1530.00	DEGAGEMENT MANUEL AVEC SCIES CIRCULAIRES D'UNE PLANTATION DE 3800 BOUTURES D'EPINETTES NOIRES D'UNE SUPER. DE 1,6 HA. DEGAGEMENT MANUEL AVEC SCIES CIRCULAIRES D'UNE SUPERFICIE DE 1 HA A L'ARBORETUM DE MASTIGOUCHE
9200272 A 3520	LA COMPAGNIE 2861-3321 QUEBEC INC.	24970.00	POUR UNE ETUDE DE PREFAISABILITE ET DE MARCHE SUR

EX CONTRAT A CR	ADJUDICATAIRE	CONTRAT INITIAL	OBJET DU CONTRAT
== ===== = =====			=====
			LE CARTON PLASTIQUE RECYCLE. LE MFO NE PAIE QUE LA MOITIE DE LA PHASE I, 15000.00. NE PAS TENIR COMPTE DU 9200056, C'EST LE MEME CON TRAT, CREE EN DOUBLE.
92 9200273 A 3520	LA COMPAGNIE 2861-3321 QUEBEC INC.	24915.00	POUR UNE ETUDE DE PREFAISABILITE ET DE MARCHÉ SUR LE CARTON PLASTIQUE RECYCLE.
9200274 A 2300	LABORATOIRES BROWN ET CHALIFOUR	10.00	FAIRE UN PRINT KODACHROME
9200275 A 1005	ENTRETIEN JARDI ENR	800.00	ENTRETIEN, POUR LA PERIODE DU 1 AVRIL 1992 AU 31 MARS 1993, DES PLANTES INTERIEURES AU BUREAU DE LA CIRCONSCRIPTION ELECTORALE DU MINISTRE DES FORETS, M. ALBERT COTE, SITUE A RIVIERE-DU-LOUP.
9200277 A 2300	GRAPHISSIMO COMMUNICATION VISUELLE	9405.00	CONCEPTION ET REALISATION DE DESSINS FABRICATION D'ELEMENTS GRAPHIQUES. POUR STAND D'EXPOSITION DE SUPER ENFANT FETE.
9200278 A 2300	PRODUCTIONS STANDEX INC	9558.00	FOURNIR ET EFFECTUER LES TRAVAUX SUR PANNEAUX D'EXPOSITION
9200279 A 2300	DIANE BOLDUC COMMUNICATION	2820.00	PORTRAIT FORESTIER. CONCEPTION ET PRET A PHOTOGRAPHIER.
9200280 A 2300	MATTEAU PARENT	9999.99	PREMONTAGE ET MONTAGE FINAL SUR DISQUETTE DE SIX NUMEROS MENSUEL DU JOURNAL INTERNE DU MFO.
9200281 A 2300	CARACTEREA	4500.00	16 SORTIES LINOTRONIQUES SUR FILM NEGATIF. POUR 5 NUMEROS A 8 PAGES ET 24 PHOTOS.

EX CONTRAT A CR	ADJUDICATAIRE	CONTRAT INITIAL	OBJET DU CONTRAT
92 9200282 A 2300	FONTAINE JEAN	1821.00	TOURNAGE VIDEO ET REALISATION DU PROJET L'ABATTAGE MANUEL. MONTANT FORFAITAIRE
9200283 A 3510	LAMB GUAY CRISTEL INC	24875.00	EXECUTER UNE ETUDE SUR LA COMMERCIALISATION DES PRODUITS QUEBECOIS DE PATES ET PAPIERS EN ASIE DE L'EST ET DU SUD- EST. ADDENDUM AFIN D'APPROFONDIR LES NOUVELLES RELATIONS D'AFFAIRES ET D'OPPORTUNITES
9200284 A 2300	L IMAGERIE	2000.00	TOURNAGE VIDEO
9200285 A 2300	LA LIGNE LITHOCAM	45.00	VELOX POUR SIGNATURES
9200286 A 2300	KEATHLEY JONATHAN	475.00	TRADUCTION D'UN TEXTE (\$25.\HEURE)
9200287 A 3220	HUOT JEAN	2000.00	AGIR COMME CONSEILLER SUR TOUTE QUESTION RELATIVE A L'A- MENAGEMENT DE LA FAUNE TERRESTRE ET DES HABITATS FAUNIQUES EN MILIEU FORESTIER
9200288 A 3220	LEVEILLE, PIERRE	9500.00	REDACTION DE DEUX RAPPORTS CONCERNANT LES RESIDUS D'HEXAZINONE APRES DES PULVERISATIONS EN MILIEU FORESTIER
9200289 A 3120	REJEAN CHAMPAGNE	5000.00	ACCEPTE DE PARTICIPER A TITRE DE CONSEILLER ET DE MEMBRE AU TRAVAIL DU COMITE TECHNIQUE DE GESTION DE L'ETUDE DE "CONCEPTION D'UN MODE DE FINANCEMENT D'ACTIVITES POUR LA FORET PRIVEE. (60\$/HEURE MAX. 5000\$)
9200290 A 2300	GUEPE DE L'OUEST DE L'ILE	464.70	ANIMATION D'UN STAGE DE L'ARBRE EN TETE
9200291 A 2300	KEATHLEY JONATHAN	347.40	TRADUCTION D'UN TEXTE
9200292 A 2300	PCT COMPOSITION INC	70.00	PHOTOCOMPOSER TEXTES POUR STAND D'EXPOSITION

EX	CONTRAT	A	CR	ADJUDICATAIRE	CONTRAT INITIAL	OBJET DU CONTRAT
==	=====	=	=====	=====	=====	=====
92	9200293	A	1300	SIMARD ALAIN	3000.00	REALISER POUR LA DRM L'INFRASTRUCTURE AUDIOVISUELLE DE LA SA LLE MINISTERIELLE A AMENAGER AU 880, CHEMIN STE-FOY. PAIEMENTS: 1750\$, 500\$ ET 750\$
	9200294	A	1300	FONDS DES MOYENS DE COMMUNICATION	941.26	TRANSPORT, MONTAGE ET DEMONTAGE D'UN STAND D'EXPOSITION LIEU DES TRAVAUX BEAUCE
	9200295	A	1300	FONDS DES MOYENS DE COMMUNICATION	300.00	TRANSPORT, MONTAGE ET DEMONTAGE D'UN FOND DE SCENE ,DUCHESNA Y
	9200296	A	1300	FONDS DES MOYENS DE COMMUNICATION	100.00	TRANSPORTER UN KIOSQUE DE LA RUE GODIN A L'ATRIUM
	9200297	A	1300	FONDS DES MOYENS DE COMMUNICATION	100.00	TRANSPORT DE MATERIEL DE L'ATRIUM A LA RUE WATTS
	9200298	A	3520	CONSEIL CANADIEN DU BOIS	16970.00	REALISATION D'UN PROGRAMME DE PROMOTION AUX ETATS-UNIS DES NOUVELLES VALEURS DE CALCUL DES GROUPES D'ESSENCES SAPIN, EPINETTE ET PIN GRIS.
	9200299	A	3220	BRAIS SUZANNE	9000.00	EFFECTUER UNE REVUE DE LITTERATURE ET FOURNIR DES AVIS PROFESSIONNELS SUR LA PROBLEMATIQUE DES SOLS FORESTIERS DU QUEBEC. 35\$/HEURE MAX. 9,000\$
	9200300	A	3520	BUR. DE PROM. DES INDUSTRIES DU BOIS	11337.00	PARTICIPER AVEC LE GOUVERNEMENT FEDERAL, LES AUTRES GOUVER- NEMENTS PROVINCIAUX ET L'INDUSTRIE AUX COUTS D'UNE SERIE DE TESTS POUR DETERMINER LES VALEURS SPECIFIQUES DES BOIS DES- TINES AU ROYAUME-UNI.

EX CONTRAT A CR	ADJUDICATAIRE	CONTRAT INITIAL	OBJET DU CONTRAT
92 9200301 A 2300 Y.L. SERIGRAPHIE		6192.00	SERIGRAPHIES MURALES PLASTIFIÉES. MURALES VELOX POUR COMPTOIR AVEC COULEURS AJOUTÉES À LA DÉCOUPE ÉLECTRONIQUE.
9200302 A 3820 CENTRE D'ENSEIGNEMENT		7000.00	FAIRE LA DESCRIPTION ÉCOLOGIQUE DE 17 PLANTATIONS AFFECTÉES PAR LE CHARANCON DU PIN BLANC
9200303 A 3220 MEDISYS ECO-RECHERCHE		9995.00	RÉALISER LA MESURE, DANS L'AIR AUPRÈS DES TRAVAILLEURS, DE CERTAINS PRODUITS CONTENUS DANS LES GAZ D'ÉCHAPPEMENT DE MOTEURS DEUX TEMPS.
9200304 A 3410 PLAMONDON SERGE		2660.00	MESURAGE DES PLANTATIONS DE PLANTS MYCORHIZES, ÉVALUATION DE LA MYCORHIZATION DES PLANTS RECOLTÉS EN PÉPINIÈRES ET COMPILATION DES RÉSULTATS DE TERRAIN
9200305 A 3520 P.P.F. INC.		21187.50	RÉALISATION D'UNE ÉTUDE VISANT À IMPLANTER UN BUREAU DE PRO- MOTION POUR LES PRODUITS DU BOIS DE DEUXIÈME TRANSFORMATION.
9200307 A 2300 GARNEAU LUCIE		676.41	ANIMATION D'UN STAGE ARBRE EN TÊTE MONTANT FORFAITAIRE
9200308 A 2300 DYKSTERHUIS PATRICIA		503.10	TRADUCTION D'UN TEXTE 2795 MOTS À 0,18\$ DU MOT
9200309 A 2300 SERIGRAPHIE VANIER INC		217.00	SERIGRAPHIE DE DEUX PANNEAUX POUR UN STAND D'EXPOSITION
9200310 A 1300 MINISTÈRE DES COMMUNICATIONS		9000.00	AMÉLIORER ET DÉVELOPPER LA COUVERTURE RADIO DU RÉSEAU MFO DA NS RÉGION 01 (GASPÉSIE)

EX	CONTRAT	A	CR	ADJUDICATAIRE	CONTRAT INITIAL	OBJET DU CONTRAT
==	=====	=	=====	=====	=====	=====
92	9200314	A	2300	DUBOIS PIERRE	595.00	PROCÉDER À LA RECHERCHE ET À LA RÉDACTION D'ARTICLES
	9200317	A	2300	COMMUNICATION DECLIC	550.00	FAIRE HUIT DIAPOSITIVES TABLEAUX, GRAPHIQUES ET DIVISIONS.
	9200318	A	3220	PROFAUNE	5300.00	EFFECTUER LE MESURAGE DE PLANTS ET L'INVENTAIRE DU CROTTINS DE LIEVRES DANS 25 PARCELLES SITUÉS DANS LA RÉSERVE FAUNIQUE DES LAURENTIDES
	9200319	A	2300	KEATHLEY JONATHAN	148.32	TRADUCTION D'UN TEXTE 824 MOTS À 0,18\$ DU MOT
	9200321	A	2300	PCT COMPOSITION INC	175.00	PHOTOCOMPOSER NEGATIFS POUR DEUX TEXTES STAND D'EXPOSITION
	9200322	A	2300	FONTAINE JEAN	1000.00	TOURNAGE VIDEO MONTANT FORFAITAIRE
	9200323	A	3410	GROUPEMENT FORESTIER	900.00	MESURAGE D'UNE PLANTATION DE 1900 PLANTS DE PIN SYLVESTRE
	9200324	A	2300	BOURGET CHRISTIAN	2000.00	TRAVAIL DE RÉALISATION DE PREMONTAGE 8 JOURS X 250\$ = 2000\$
	9200326	A	2300	CENTRE VIREO	1000.00	RÉALISATION DE TRAMES SONORES
	9200327	A	2300	BELANGER RICHARD	1500.00	TOURNAGE VIDEO MONTANT FORFAITAIRE
	9200331	A	2300	MICHAUD JEAN	490.00	RÉALISATION DE TRAMES SONORES MONTANT FORFAITAIRE

EX	CONTRAT	A	CR	ADJUDICATAIRE	CONTRAT INITIAL	OBJET DU CONTRAT
92	9200332	A	3210	EQUIPEMENT VALRO ENR.	3700.00	ENTRETIEN EQUIPEMENTS INFORMATIQUES
	9200333	A	3790	JACQUES L. VALADE, CONSULTANT	6500.00	ANIMER UNE SESSION DE FORMATION AYANT COMME THEME: LES PATES ET PAPIERS. MONTANT FORFAITAIRE
	9200334	A	2300	DYKSTERHUIS PATRICIA	372.60	TRADUCTION D'UN TEXTE 2070 MOTS A 0,18\$ DU MOT
	9200335	A	3730	L'INDUSTRIELLE SERVICES	9800.00	LA DEFINITION D'UNE METHODOLOGIE DE DOCUMENTATION DU SYSTEME DE MESURAGE ET FACTURATION, DE LA METTRE EN ESSAI ET DE DEFE NIR UN PLAN DE TRAVAIL POUR L'ENSEMBLE DES SYSTEMES DU MFO
	9200339	A	2300	PCT COMPOSITION INC	125.00	PHOTOCOMPOSER ET FOURNIR VELOX
	9200340	A	2300	CHIASSEON ARLETTE	570.00	TRADUCTION D'UN TEXTE (\$0.20 X 2850 MOTS)
	9200341	A	2300	DYKSTERHUIS PATRICIA	511.60	TRADUCTION D'UN TEXTE 2558 MOTS A 0,20\$ DU MOT
	9200344	A	2300	GARNEAU LUCIE	228.03	ANIMATION D'UN STAGE MONTANT FORFAITAIRE
	9200345	A	2300	GARNEAU LUCIE	578.97	ANIMATION D'UN STAGE ARBRE EN TETE MONTANT FORFAITAIRE
	9200346	A	1200	N C R CANADA LTEE	1000.00	MICROFILMAGE DE DOCUMENT POUR LA PRODUCTION DE MICROFILMS.
	9200347	A	3220	COOPERATIVE DE PORTNEUF	2100.00	DEBOISEMENT DE LA LIGNE HYDROELECTRIQUE
	9200348	A	2300	PCT COMPOSITION INC	200.00	FOURNIR VELOX ET PHOTOCOMPOSITION
	9200349	A	3420	NANCY VEZINA	2000.00	CE PROJET VISE A EDITER UN IMPORTANT TRAVAIL DE COURBES DIAMETRE-HAUTEUR, AGE-HAUTEUR ET ZONE

EX	CONTRAT A	CR	ADJUDICATAIRE	CONTRAT INITIAL	OBJET DU CONTRAT
==	=====	=====	=====	=====	=====
					ECODENDROMETRIQUE. 13,38\$ DE L HEURE
92	9200351	A	2300 COMPOSITION ORLEANS INC	30.00	PHOTOCOPOSER MINISTRE DES FORETS.
	9200352	A	2300 LAMOND C. ET FILS LTEE	350.00	FORTE D'UNE MATRICE POUR CHANGER LE NOM DU MINISTRE DE L'ENERGIE POUR LE MFO.REFERENCE MEDAILLE DU MERITE FORESTIER
	9200353	A	2300 LAUZON LYNE	425.00	PROCEDER A LA RECHERCHE ET A LA REDACTION ANNULATION
	9200354	A	2300 DYKSTERHUIS PATRICIA	653.00	TRADUCTION D'UN TEXTE 3265 MOTS A .20\$ DU MOT
	9200355	A	2300 LABORATOIRES PRISMA INC	440.00	SERIGRAPHIE DEUX PANNEAUX . STAND D'EXPOSITION
	9200356	A	2300 OUELLET GUY	2550.00	TOURNAGE VIDEO MONTANT FORFAITAIRE
	9200357	A	3330 GEO-SPEC INC.	4000.00	REALISATION D'ENVIRON 300 ANALYSES DE SOL
	9200359	A	3220 G.D.G. ENVIRONNEMENT LTEE	9990.00	EVALUATION DES EFFETS D'UNE MOUSSE EXTINGTRICE SUR LA DERI- VE DES INVERTEBRES AQUATIQUES EN EAUX COURANTES
	9200360	A	3220 DR. PIERRE PAYMENT	9990.00	EVALUATION DU RISQUE DE CONTAMINATION DES TRAVAILLEURS PAR DES ENTEROVIRUS PROVENANT DE BOUES D'USINE D'EPURATION
	9200361	A	3330 FORTIN WALSH ET ASSOCIES	9800.00	TRAVAUX DE TRANSFERT, DESSIN FORESTIER, NUMEROTATION ET PLANIMETRIE.
	9200362	A	3330 COUILLARD SAMSON & ASSOCIES	9800.00	REALISATION DE TROIS CARTES ECOFORESTIERES SELON LE SYSTEME 'SYSKETCH' ET PRODUCTION DE HUIT CARTES DE CLASSES DE PENTE A L'ECHELLE DE 1/20

EX	CONTRAT	A	CR	ADJUDICATAIRE	CONTRAT INITIAL	OBJET DU CONTRAT
==	=====	=	=====	=====	=====	=====
						000.
92	9200363	A	2300	ATELIERS GOB	1486.00	BROCHURE DE 24 PAGES
	9200365	A	3190	MATTE, HELENE	600.00	CONTRAT AVEC UN PSYCHOLOGUE POUR ETUDE DE CAS PARTICULIER SPECIFIE PAR LE CONTRACTANT MONTANT FORFAITAIRE
	9200366	A	2300	COPIE EXPRESS	125.00	REPRODUCTION SUR ACETATES DES 27 PAGES DE TEXTE.
	9200368	A	2130	BELL CANADA	500.00	CONTRAT AVEC TELECOM CANADA POUR OBTENIR L'ACCES AU SERVICE INET 2000
	9200369	A	2300	DYKSTERHUIS PATRICIA	72.72	TRADUCTION D'UN TEXTE 404 MOTS A .18\$ DU MOT
	9200373	A	2300	COMPOSITION ORLEANS INC	200.00	TEXTES A PHOTOCOMPOSER
	9200374	A	1300	FONDS DES MOYENS DE COMMUNICATION	1631.80	TRANSPORT, MONTAGE ET DEMONTAGE DU STAND BIEN GERER NOS FORE TS POUR LES 25 ANS EMPLOYES MFO CHATEAU MIRABEL, MONTREAL
	9200375	A	1300	FONDS DES MOYENS DE COMMUNICATION	1016.00	TRANSPORT, MONTAGE ET DEMONTAGE D'UN STAND EXPOSITION AUBERG E DE LA POINTE, RIVIERE-DU-LOUP
	9200377	A	1300	BUREAU D'EVALUATION DE L'ESTRIE ENR.	8800.00	DETERMINER LA VALEUR MARCHANDE DES IMMEUBLES DE LA PEPINIERE EAST ANGUS.
	9200378	A	2300	CPL INC	175.00	POSITIONNER GRAPHIQUE ET EFFECTUER PRETS A PHOTOS

EX	CONTRAT	A	CR	ADJUDICATAIRE	CONTRAT INITIAL	OBJET DU CONTRAT
=====						
92	9200380	A	3820	HELI-MAX LTEE	12000.00	INVENTAIRE AERIEN AVEC PASSAGERS AEROSPATIAL AS350 B HELICOPTRE SUR PATINS SURVOL MAURICIE BOIS FRANCS, SAGUENAY LAC ST-JEAN ...
	9200383	A	2300	PRODUCTIONS STANDEX INC	687.00	REPARATION ET AJUSTEMENT DES PANNEAUX STANDEX.
	9200384	A	2300	CHIASSON ARLETTE	1230.00	TRADUCTION D 'UN TEXTE 6150 MOTS A 0.20\$ DU MOT
	9200385	A	3420	STEPHAN CHAREST	3000.00	EDITION D'UN IMPORTANT TRAVAIL PRESENTANT UNE SERIE DE GRA- PHIQUE EN VUE DE LA DESCRIPTION DE ZONE ECOENDROMETRIQUE POUR LE QUEBEC 13.38\$/HEURE
	9200386	A	3410	AMENAGEMENT FORESTIER	500.00	SELECTION D'EPINETTES DE NORVEGE (50) EXEMPTS DE CHARANCON DANS 5 A 6 PLANTATIONS DE CE SECTEUR
	9200387	A	2190	DIGITAL EQUIPEMENT DU CANADA LTEE	9800.00	PLANIFIER LE DEMENAGEMENT INFORMATIQUE DU SIEGE SOCIAL DU MINISTERE DES FORETS.
	9200388	A	2190	L'INDUSTRIELLE SERVICES	9660.00	PARTICIPER A L'AMENAGEMENT INFORMATIQUE DU SIEGE SOCIAL DU MFO ET PLUS PARTICULIEREMENT DU CENTRE DE TRAITEMENT INFOR- MATIQUE. PARTICIPER A LA PLANIFICATION DU DEMENAGEMENT DES EQUIP. DU CENTRE DE TRAIT. ACTUEL VERS LE NOUVEAU CENTRE.
	9200389	A	2190	MICRO-EXPERTISE INC.	9800.00	PLANIFIER LE DEMENAGEMENT INFORMATIQUE DU SIEGE SOCIAL DU MFO.DETERMINER LA TOPOLOGIE ET LA TECHNOLOGIE DE CABLAGE NECESSAIRE POUR REALISER LE CABLAGE INTEGRE DU 880 ET 930 CH.STE-FOY - PLANIFIER UNE TOPOLOGIE DE RESEAU LOCAL.
	9200390	A	2300	CABINET DE TRADUCTION DIALANGUE INC	152.03	TRADUCTION D'UN TEXTE

EX	CONTRAT	A	CR	ADJUDICATAIRE	CONTRAT INITIAL	OBJET DU CONTRAT
92	9200391	A	2300	CABINET DE TRADUCTION DIALANGUE INC	578.68	TRADUCTION D'UN TEXTE
	9200392	A	2300	DYKSTERHUIS PATRICIA	21.00	TRADUCTION D'UN TEXTE 105 MOTS A 0.20\$ DU MOT
	9200393	A	3710	PECTEAU THOMAS	7500.00	AGIR COMME JURY POUR LE CONCOURS PROVINCIAL DES PRODUCTEURS FORESTIERS 92 93. CETTE PERSONNE AURA A PARTICIPER A UN JURY AYANT COMME TACHE DE DETERMINER LE GRAND GAGNANT PROVINCIAL I.E. CELUI QUI A LE PLUS DE MERITE PARMI LES GAGNANTS
	9200394	A	3210	MARQUIS FRANCOIS	3000.00	COMPLETER UNE REVUE DE LITTERATURE SUR LA FERTILITE DES SOLS FORESTIERS
	9200395	A	1300	ROUSSEAU REMBOURRAGE INC.	3145.00	REMBOURRAGE DE MEUBLES
	9200396	A	2300	CALLIGRAPHIE ALG ENR.	150.00	CALLIGRAPHIER NOMS DU MERITE FORESTIER
	9200397	A	2300	ALAINSHE ENR.	6000.00	CARTES REGIONALES DU MFO. NUMERISER ET NOUS FOURNIR DISQUETTES.
	9200398	A	2300	DYKSTERHUIS PATRICIA	37.08	TRADUCTION D'UN TEXTE 206 MOTS A 0.18\$ DU MOT
	9200399	A	2300	DYKSTERHUIS PATRICIA	100.80	TRADUCTION D'UN TEXTE 504 MOTS A 0.20\$ DU MOT
	9200401	A	1300	LES MEUBLES FABRICOM INC.	3855.00	DECAPER, TEINDRE ET VERNIR DES MEUBLES DU CABINET DU MINISTRE
	9200403	A	2300	GUEPE DE L'OUEST DE L'ILE	462.99	ANIMATION D'UN STAGE ARBRE EN TETE
	9200404	A	2300	GUEPE DE L'OUEST DE L'ILE	410.20	ANIMATION D'UN STAGE DE L'ARBRE
	9200405	A	3410	TOUSIGNANT DENISE	950.00	TRADUIRE, ADAPTER ET CORRIGER UN GLOSSAIRE TECHNIQUE SUR LA BIOLOGIE FLORALE QUI FUT ELABORE PAR LE SERVICE DE L'AMELIORATION DES ARBRES

EX CONTRAT A CR	ADJUDICATAIRE	CONTRAT INITIAL	OBJET DU CONTRAT
92 9200406 A 3120	CHAMPAGNE, REJEAN	5000.00	ETUDE AVEC RAPPORT DE LA SITUATION FINANCIERE DE 11 OGC AU COURS DES TROIS DERNIERES ANNEES 60\$ / HEURE MAX. 5000\$
9200407 A 2300	DYKSTERHUIS PATRICIA	61.80	TRADUCTION D'UN TEXTE 309 MOTS A 0.20\$ DU MOT
9200408 A 2300	LAUZON LYNE	510.00	REDACTION D'ARTICLES DANS LE CADRE D'INFO-FORET. 6 FEUILLETS A 85\$ LE FEUILLET
9200409 A 2300	LABORATOIRES PRISMA INC	500.00	HUIT DIAPOSITIVES, DEVELOPPER EN 16 X 20, EN CEBACHROME PERLE, MONTE ET LAMINE SUR CARTON MOUSSE.
9200410 A 1300	FONDS DES MOYENS DE COMMUNICATION	400.00	TRANSPORT, MONTAGE ET DEMONTAGE D'UN STAND D'EXPOSITION, CONG RES DE L'ASSOCIATION DES BIOLOGISTES DU QUEBEC-HOTEL RADISSO N GOUVERNEURS 6-7 NOVEMBRE 1992.
9200411 A 1300	FONDS DES MOYENS DE COMMUNICATION	5994.00	RECUPERATION DE MATERIEL, TRANSPORT, MONTAGE ET DEMONTAGE D'UN STAND D'EXPOSITION-SUPER ENFANT-FETE/MONTREAL ARENA MAU- RICE RICHARD, 6 AU 12 OCTOBRE.
9200412 A 1300	FONDS DES MOYENS DE COMMUNICATION	1830.84	TRANSPORT, MONTAGE ET DEMONTAGE D'UN STAND D'EXPOSITION /SAL ON U.M.R.C.Q. REINE ELISABETH-MONTREAL DU 8 AU 10 OCTOBRE.
9200413 A 1300	FONDS DES MOYENS DE COMMUNICATION	439.60	DEMONTAGE ET TRANSPORT DE 6 MAQUETTES, CENTRE EDUCATION LES PALISSADES, ST-SIMEON LE 15 OCTOBRE

EX	CONTRAT A	CR	ADJUDICATAIRE	CONTRAT INITIAL	OBJET DU CONTRAT
92	9200414	A	1300 FONDS DES MOYENS DE COMMUNICATION	200.00	TRANSPORT ET MANUTENTION D'UNE MAQUETTE MIRABEL A QUEBEC, CE N'EST PAS D'INTERPRETATION MIRABEL.
	9200415	A	3710 PRODUITS FORESTIERS DOMTAR	15000.00	PROTOCOLE NO. P92-2701 POUR CONSTRUCTION DE CHEMINS FORESTIERS
	9200417	A	2300 COMPOSITION ORLEANS INC	445.00	PHOTOCOMPOSITION DE DIFFÉRENTS TEXTES ET PRODUCTION DE 4 VELOX DE DIFFÉRENTS FORMATS, MONTAGE SUR FOAMCORE. PHOTOCOMPOSITION D'UN TEXTE POUR LA PRODUCTION DE 1 PORTE- NOM.
	9200418	A	3420 CENTRE D'ENSEIGNEMENT	9990.00	TRAVAUX RELATIFS AU DOMAINE DE LA RECHERCHE EN ECOLOGIE ET RENDEMENT DES FORETS
	9200420	A	1300 EBENISTERIE JEAN CHRISTIN INC.	9800.00	FABRICATION D'UNE TABLE DE CONFERENCE
	9200421	A	3220 INRS	9999.00	COMPLÉTER LA REVUE BIBLIOGRAPHIQUE DES EFFETS SUR L'ENVIRONNEMENT ET LA SANTÉ HUMAINE DES CONTAMINANTS ORGANIQUES CONTENUS DANS LES BOUES UTILISEES EN FORESTERIE
	9200422	A	2300 COMPOSITION ORLEANS INC	60.00	PHOTOCOMPOSITION ET CORRECTIONS A UNE BROCHURE
	9200423	A	3190 Informatique Valro	9995.00	ACCORDER UN SERVICE DE REPAR. SUR PLACE ET SUR NOS APPELS INCLUANT PIECES ET MAIN-D'OEUVRE DE NOS MICRO-ORDINATEURS
	9200425	A	3330 SOCIÉTÉ CONSEIL GENOTECH INC.	12300.00	SERVICES PROFESSIONNELS DANS LE DOMAINE DE LA FORMATION EN INFORMATIQUE POUR LE PERSONNEL DE LA D.R.I. ET DU SERVICE DES INVENTAIRES FORESTIERS(S.I.F). LA D.R.I. PAIE 40,721.00 LE

EX	CONTRAT A	CR	ADJUDICATAIRE	CONTRAT INITIAL	OBJET DU CONTRAT
92	9200426	A	1300 FONDS DES MOYENS DE COMMUNICATION	1525.00	TRANSPORT, MONTAGE ET DEMONTAGE D'UN KIOSQUE RENCONTRE DES CADRES A DUCHESNAY LE 17 NOVEMBRE 1992.
	9200427	A	2300 LAROSE YVON	1530.00	PROCEDER A LA RECHERCHE ET A LA REDACTION D'ARTICLES DANS LE CADRE D'INFO-FORET. 18 FEUILLETS A 85\$ DU FEUILLET
	9200428	A	2300 ATELIERS TAQ	175.00	INSERTION D UNE LETTRE A UNE BROCHURE
	9200429	A	3410 REXFOR	6893.00	ELAGAGE DE PEUPLIERS-T. SUR 1\3 DE LA HAUTEUR DE L'ARBRE (HAUTEUR MAXIMALE 2,50 M. POUR ENVIRON 3000 ARBRES
	9200430	A	2300 KEATHLEY JONATHAN	5000.00	TRADUCTION D'UN TEXTE MONTANT FORFAITAIRE
	9200431	A	2300 DYKSTERHUIS PATRICIA	16.20	TRADUCTION D'UN TEXTE 90 MOTS A 0.18\$ DU MOT
	9200432	A	2300 DYKSTERHUIS PATRICIA	84.78	TRADUCTION D'UN TEXTE 471 MOTS A 0.18\$ DU MOT
	9200433	A	2300 ALAINSHE ENR.	350.00	PRODUIRE 2 VELOX
	9200434	A	3820 CENTRE DE RECHERCHE	3325.00	ETUDE DE FAISABILITE POUR LA CONCEPTION D'UN EQUIPEMENT SERVANT A DECOUPER LES ECHANTILLONS DE FEUILLAGE. CET EQUIPEMENT DEVRA ETRE MOINS COUTEUX, PLUS EFFICACE ET PLUS SECURITAIRE QUE LE SYSTEME ACTUEL
	9200435	A	2300 COMPOSITION ORLEANS INC	500.00	PHOTOCOMPOSITION ET MONTAGE D'UN ORGANIGRAMME STRUCTURE ADMINISTRATIVE.

EX	CONTRAT	A	CR	ADJUDICATAIRE	CONTRAT INITIAL	OBJET DU CONTRAT
92	9200436	A	2300	EDITIONS COPIES SERVICES	150.00	TRANSCRIPTION DE CASSETTES
	9200437	A	3420	INSTITUT ARMAND FRAPPIER	8000.00	AMÉLIORATION DU POUVOIR INSECTICIDE DU B.T. PAR L'INTÉGRATION DE CERTAINES SUBSTANCES STIMULANT LE COMPORTEMENT ALIMENTAIRE DE LA T.B.E.
	9200438	A	2300	LAROCHE LISON	519.06	ANIMATION D'UN STAGE ARBRE EN TÊTE. MONTANT FORFAITAIRE
	9200439	A	3110	GUAY STEPHANE	5000.00	VALIDER SUR LE "TERRAIN" LES PARAMÈTRES OBSTRUCTION VISUELLE POUR LE IQH DU LIEVRE D'AMÉRIQUE. MONTANT FORFAITAIRE
	9200440	A	3410	BERTRAND PAULINE	850.00	RÉALISER DES TESTS DE GERMINATION DE POLLEN D'ÉPINETTE BLANCHE ET FABRIQUER DES SACS EN COTON POUR LE DESAILLAGE DES GRAINES
	9200442	A	2300	GARNEAU LUCIE	577.49	ANIMATION D'UN STAGE L'ARBRE EN TÊTE MONTANT FORFAITAIRE
	9200443	A	3440	HEWLETT PACKARD CANADA LTEE	12888.00	CONTRAT D'ENTRETIEN POUR INSTRUMENTS ANALYTIQUES
	9200444	A	3490	UNIVERSITE LAVAL	8100.00	LOCATION D'ESPACES (4 MAISONS MOBILES)
	9200445	A	3410	SAMSON, JULIE	4900.00	PRODUCTION EXPERIMENTALE D'INOCULANTS ECTOMYCORHIZIENS EN LABORATOIRE
	9200446	A	3440	CEGEP LIMOILOU	3780.00	FORMATION DONNEE; INTRODUCTION AU LANGAGE C-21 ET LANGAGE C AVANCE

EX CONTRAT A CR	ADJUDICATAIRE	CONTRAT INITIAL	OBJET DU CONTRAT
92 9200447 A 3220	COGISOL INC	9727.00	REVUE DES EFFETS SUR L'ENVIRONNEMENT ET SUR LA SANTÉ HUMAINE DES MÉTAUX ET AUTRES CONTAMINANTS
9200449 A 3220	LIGNEC	5000.00	ABATTAGE DE GROS ARBRES PRÈS D'UNE LIGNE ÉLECTRIQUE
9200450 A 3330	BCGT BUR. CONS. EN GESTION DU TERRITOIRE	9960.00	DÉFINITION DE LA STRUCTURE À PRÉCONISER POUR LA GESTION ET LA MISE À JOUR DES COMPOSANTES TERRITORIALES
9200451 A 2300	CEGEP DE JONQUIÈRE	4430.00	FORMATION POUR LES GESTIONNAIRES DU MFO EN COMMUNICATION ORALE.
9200452 A 2300	CEGEP DE JONQUIÈRE	7170.00	FORMATION DE PORTE PAROLE DU MFO.
9200453 A 3420	CENTRE D'ENSEIGNEMENT	3280.00	RÉALISER LA COLLECTE D'ÉCHANTILLONS ET LA POSE DE MESURE SELON LE DISPOSITIF EXPÉRIMENTAL ÉTABLI
9200455 A 1300	LES ÉTABLISSEMENTS DU GENTILHOMME INC.	19000.00	RÉFECTION DE CLOISONS AMOVIBLES. (CONTRAT OUVERT-ENTENTE CA DRE NEGOCIÉE PAR MAS CT-181673 DU 92-11-04
9200456 A 3440	ADEP LIMITÉE	450.00	FAIRE UN EXPOSÉ D'UNE HEURE SUR LA RESPONSABILITÉ
9200457 A 2300	ADELAÏDE SANCHEZ	1452.00	TRADUCTION D'UN TEXTE
9200458 A 2300	THERÈSE SICARD	454.00	TRADUCTION D'UN TEXTE 2270 MOTS À 0.20\$ DU MOT
9200463 A 3410	UNIVERSITÉ LAVAL	15000.00	PRODUCTION EN RÉCÉPENT DE 300 000 PLANTS PAR

EX	CONTRAT	A	CR	ADJUDICATAIRE	CONTRAT INITIAL	OBJET DU CONTRAT
■ ■	=====	=	=====	=====	=====	=====
						ANNÉE POUR LA RÉALISATION DES PROJETS INSCRITS DANS LE PROGRAMME DE RE-CHERCHE EN CONSERVATION AVEC LE C.R.E.F.
92	9200464	A	3490	CONSEIL DE LA RECHERCHE	17750.00	COTISATION AU CONSEIL DE LA RECHERCHE FORESTIÈRE DU QUÉBEC POUR L'EXERCICE 92
	9200465	A	2300	ALAINSHE ENR.	500.00	3 CARTES DIVISION ADM. DU MINISTÈRE
	9200466	A	2300	IDEATION DENIS POIRIER	150.00	PRÉPARER PRÊT À PHOTO POUR POCHETTE
	9200467	A	1300	LES PLANTES UNIVERT INC.	481.00	DÉMÉNAGEMENT (INCLUANT L'ENTREPOSAGE ET LE REAMÉNAGEMENT) DE SOIXANTE-QUATORZE (74) PLANTES, DE L'ÉDIFICE ATRIUM JUSQU' AUX ÉDIFICES DU FUTUR SIÈGE SOCIAL DU MFO: 880 ET 930 CHEMIN STE-FOY
	9200468	A	2300	COMMUNICATION VISUELLE CAMIRAND	206.00	CORRECTIONS AU TEXTE D'UNE BROCHURE
	9200469	A	2300	CÔTE MARTINE	611.86	ANIMATION D'UN STAGE ARBRE EN TÊTE MONTANT FORFAITAIRE
	9200470	A	2300	ST-LOUIS LINDA	418.25	ANIMATION D'UN STAGE ARBRE EN TÊTE MONTANT FORFAITAIRE
	9200471	A	2300	COMMUNICATION VISUELLE CAMIRAND	600.00	CONCEPTION ET RÉALISATION D'UNE PAGE PUBLICITAIRE
	9200472	A	2300	CPL INC	950.00	NÉGATIFS FINAUX POUR POCHETTES
	9200473	A	3330	ATKINSON, TREMBLAY & ASSOCIÉS	9950.00	ENCADRER ET RÉALISER UNE PARTIE DES ÉLÉMENTS NÉCESSAIRES À LA RÉALISATION DU SOMMAIRE EXÉCUTIF POUR LE S.I.E.F. 'SYSTÈME INVENTAIRE ÉCOLOGIQUE

EX	CONTRAT	A	CR	ADJUDICATAIRE	CONTRAT INITIAL	OBJET DU CONTRAT
92	9200474	A	3220	INRS-EAU	9950.00	REVUE DES EFFETS SUR L'ENVIRONNEMENT ET SUR LA SANTE HUMAINE DES METAUX ET AUTRES ELEMENTS INORGANQUES CONTENUS DANS LES BOUES POUVANT ETRE UTILISEES EN FORESTERIE. PRODUIRE UN DO- CUMENT SYNTHESE
	9200475	A	1300	FONDS DES MOYENS DE COMMUNICATION	100.00	LIVRAISON DE MATERIEL DE L'ENTREPOT DE L'ATRIUM A STANDEX RU E DALTON STE FOY
	9200476	A	2300	COMPOSITION ORLEANS INC	100.00	PHOTOCOMPOSER ET MONTER SUR CARTON HUIT NOMS
	9200477	A	3390	GAUTHIER, PARENT ET ASSOCIES	3500.00	PROCEDER A DES ESSAIS DE SIMULATION AU MOYEN DU LOGICIEL SYLVA.
	9200479	A	2300	LAROCHELLE ET ASSOCIE	2020.00	CONCEPTION GRAPHIQUE DE LA SEMAINE DE L'ARBRE 1993.
	9200480	A	3330	LORD GAETAN	6000.00	DESCRIPTION DE 260 DISTRICTS ECOLOGIQUES SUR UN TERRITOIRE D'ENVIRON 50,000 KM2 DANS LES REGIONS DU LAC MISTASSINI, DE LA COTE-NORD ET DU RESERVOIR GOVIN.
	9200481	A	3330	DENDREK INC.	9500.00	TRAVAUX DE DESSIN DANS LE CADRE DE L'ACTIVITE DU PROGRAMME D'INVENTAIRE FORESTIER
	9200482	A	3520	COOP. FOR. DU HAUT ST-MAURICE	18500.00	ETUDE DE PREFAISABILITE D'UN PROJET D'IMPLANTATION D'UNE USINE DE SCIAGE DE BOIS RESINEUX A LA TUQUE (QUEBEC)

EX	CONTRAT	A	CR	ADJUDICATAIRE	CONTRAT INITIAL	OBJET DU CONTRAT
92	9200483	A	3520	C. RICHARD HATCH	1226.00	PRESENTATION DE LA THEORIE DU CONCEPT FLEXIBLE MANUFACTU- RING NETWORKS. CETTE APPROCHE FAVORISE L'ASSOCIATION D'ENTRE PRISES SOUS FORME DE GRAPPES SECTORIELLES OU REGIONALES QUI ONT POUR BUT COMMUN L'EXPORTATION. MONTANT FORFAITAIRE
	9200484	A	2300	DIANE BOLDUC COMMUNICATION	870.00	VERSION ESPAGNOLE DU PORTRAIT FORESTIER
	9200485	A	3820	MASSICOTTE LOUIS	3150.00	EFFECTUER DES REPARATIONS AU MOBILIER DU LABORATOIRE AFIN DE LE RENDRE PLUS FONCTIONNEL ET MOBILE. IL S'AGIT DE SEPARER LES COMPTOIRS EXISTANTS, DE LES SOLIDIFIER ET DE LES INSTALL ER SUR DES ROULETTES.
	9200487	A	3330	COUILLARD SAMSON ET ASSOCIES	9945.00	CARTOGRAPHIE FORESTIERE D'UNE SUPERFICIE DE 260 KM2 DE LA REGION DE LA GASPESIE AVEC L'UTILISATION DU SYTEME ISM.
	9200488	A	2300	ADELAIDE SANCHEZ	50.00	TRADUCTION D'UN TEXTE
	9200489	A	2300	LYNE LAUZON	170.00	RECHERCHE ET REDACTION D'UN TEXTE DANS LE CADRE DE INFO-FORETS.
	9200490	A	2300	PATRICIA DYKSTERHUIS	339.12	TRADUCTION D'UN TEXTE
	9200491	A	3420	CENTRE D'ENSEIGNEMENT	9200.00	PARTICIPER SUR LA PRODUCTIVITE DES BANQUES DE DONNEES ET L ELABORATION D UNE METHODOLOGIE DE CUEILLETTE DE DONNEES POUR LA COUPE DE JARDINAGE DANS LES FEUILLUS
	9200492	A	1300	ARCHIVEX INC.	9900.00	ASSURER LA GESTION DES DOCUMENTS SEMI-ACTIFS DU MFO

EX	CONTRAT	A	CR	ADJUDICATAIRE	CONTRAT INITIAL	OBJET DU CONTRAT
92	9200493	A	1300	FONDS DES MOYENS DE COMMUNICATION	911.30	TRANSPORT, MONTAGE ET DEMONTAGE DE 3 STANDS OUTLINE
	9200494	A	3820	CENTRE DE RECHERCHE	9500.00	FAIRE LA CONCEPTION D'UN COUPE BRANCHES SECURITAIRE, EFFICA- CE, SILENCIEUX ET FACILE D'ENTRETIEN, PRODUIRE ET FOURNIR LES PLANS DU CONCEPT ET DE CHACUNE DES PIECES USINEES. UN TO TAL DE 4-6 MILLES BRANCHES DOIVENT ETRE DECOUPEES (NOV-DEC)
	9200495	A	2300	COMPOSITION ORLEANS	2000.00	MONTAGE ET PHOTOCOMPOSITION DU PRET A PHOTO FINAL POUR LE RAPPORT 1992 DES INSECTES ET MALADIES DES ARBRES.
	9200496	A	2300	CHRISTIANE LECLERC COMMUNICATIONS	1200.00	CONCEPTION ET REALISATION DE LA PAGE COUVERTURE DU RAPPORT DES INSECTES ET MALADIE DES ARBRES 1992
	9200497	A	3490	MORIN BRIAN CLINIQUE PSYCHOLOGIQUE	960.00	INTERVENIR AUPRES D UN GROUPE D EMPLOYES POUR DEFINIR LE COMPORTEMENT APPROPRIE FACE A DES INDIVIDUS AGRESSIFS
	9200498	A	2300	JONATHAN KEATHLEY	1150.00	TRADUCTION D'UN TEXTE
	9200499	A	2300	TYPOFORM INC	40.00	PHOTOCOMPOSITION DE TEXTE
	9200500	A	2300	PATRICIA DYKTERHUIS	54.90	TRADUCTION D UN TEXTE
	9200501	A	3420	CENTRE D'ENSEIGNEMENT	6900.00	DANS LE CADRE DU PROJET DE R-D EN SYLVICULTURE DES FORET FEUILLUES A STRUCTURE EQUIENNE, PARTICIPER A LA VALIDATION DES BANQUES DE DONNEES ET A L INTERPRETATION DES RESULTATS

EX	CONTRAT	A	CR	ADJUDICATAIRE	CONTRAT INITIAL	OBJET DU CONTRAT
92	9200502	A	2300	VIDEOCONTACT ENR.	1820.00	TRAVAIL DE REALISATION VIDEO
	9200503	A	2300	LES ANIMATIONS DROUIN	3080.00	TRAVAIL D ANIMATION
	9200507	A	1300	FONDS DES MOYENS DE COMMUNICATION	805.00	TRANSPORT, MONTAGE ET DEMONTAGE D'UN STAND 9X18 AU COLLOQUE SUR L'ERABLE A L'ERABLIERE LA GRILLADE GRANBY
	9200508	A	1300	FONDS DES MOYENS DE COMMUNICATION	2158.00	TRANSPORT, MONTAGE ET DEMONTAGE D'UN STAND 10X20 (CLICK) JOURNEE STONE-CONSOL HOTEL LE BARON TROIS-RIVIERES
	9200509	A	3220	SERRENER INC.	9999.00	DETERMINATION DE L'ETAT DE LA CONTAMINATION DU SOL A LA PEPINIERE D'EAST ANGUS
	9200510	A	2300	LA LIGNE LITHOCAM	50.00	TRAVAIL DE CAMERA ET PRODUCTION DE VELOX
	9200511	A	2300	IDEATION DENIS POIRIER	3000.00	CONCEPTION ET REALISATION DES PRETS A PHOTOGRAPHIER POUR 13 FICHES ET UN PRESENTOIR POUR L ECONOMIE ET L ENVIRONNE- MENT.
	9200512	A	2300	PATRICIA DYKSTERHUIS	404.40	TRADUCTION D UN TEXTE
	9200513	A	2300	CAMIRAND COMMUNICATION	525.00	MONTAGE ET SORTIES DES FILMS FINAUX 4 COULEURS POUR PUBLI- CITE INTITULEE LES FORETS DU QUEBEC.
	9200514	A	2300	LABORATOIRES PRISMA INC.	786.00	11 PHOTOS NOIR ET BLANC AVEC TEXTE SERIGRAPHIE LAMINEES
	9200515	A	2300	ALLEGRO COMMUNICATION GRAPHIQUE	439.00	EDITION ELECTRONIQUE POUR UNE BROCHURE D ENVIRON 10 PAGES.

EX	CONTRAT	A	CR	ADJUDICATAIRE	CONTRAT INITIAL	OBJET DU CONTRAT
92	9200516	A	2300	COSSETTE COMMUNICATION MARKETING	4000.00	CONCEPTION GRAPHIQUE ANNONCE PUBLICITAIRE
	9200517	A	2300	MONTAGE ECLAIR	2880.00	MONTAGE VIDEO
	9200519	A	2300	LACROIX PUBLICITE INC	3000.00	CONCEPTION ET REALISATION DES PRET-A-PHOTOGRAPHER POUR ERE.
	9200520	A	2300	ATELIER ROUGE	1410.00	MONTAGE GRAPHIQUE D UNE BROCHURE
	9200521	A	2300	IMPRESSION MODELO LTEE	235.00	FILMS POSITIFS ET SERIGRAPHIE 1 COULEUR
	9200522	A	2300	TYPOFORM INC	60.00	PHOTOCOMPOSITION DE TEXTE ET PRODUCTION DE VELOX
	9200523	A	2300	LABORATOIRES PRISMA INC	206.25	AGRANDISSEMENT PHOTOS
	9200524	A	2300	TYPOFORM INC	35.00	COMPOSITION TYPOGRAPHIQUE ET VELOX
	9200525	A	2300	LA LIGNE LITHOCAM	20.00	VELOX
	9200526	A	2300	CEGEP DE JONQUIERE	7800.00	FORMATION AVEC EXERCICES PRATIQUES
	9200527	A	2300	CEGEP DE JONQUIERE	4650.00	FORMATION QUI VISE DES GENS QUI DOIVENT S EXPRIMER EN PUBLIC
	9200528	A	2300	TRADUCTECH ENR	360.00	REVISION DES TEX. POUR L INDUSTRIE DES PRODUITS FORESTIERS.
	9200529	A	2300	TRADUCTECH INC	180.00	REVISION D UNE SERIE DE TROIS TEXTES.
	9200530	A	2300	JEAN-PIERRE DRAPEAU	637.50	PROCEDER A LA RECHERCHE ET A LA REDACTION DE 5 ARTICLES DE UN FEUILLET ET DEMI CHACUN DANS LE CADRE D INFO FORET.

EX	CONTRAT	A	CR	ADJUDICATAIRE	CONTRAT INITIAL	OBJET DU CONTRAT
=====						
92	9200531	A	2300	JEAN-PIERRE DRAPEAU	510.00	PROCEDER A LA RECHERCHE ET A LA REDACTION DE 4 ARTICLES .
	9200532	A	2300	JEAN-PIERRE DRAPEAU	50.00	PROCEDER A LA PRISE DE PHOTOS DANS LE CADRE DE L INAUGURA- TION DE LA PAPETERIE DE ST-RAYMOND. POUR INFO-FORET.
	9200533	A	3330	ATKINSON, TREMBLAY & ASSOC.	9600.00	SUPPORT PROFESSIONNEL ET TECHNIQUE DANS LA DESCRIPTION DES PROCESSUS OPERATIONNELS DU SYSTEME SIEF.
	9200534	A	3330	CONSEILLERS EN GESTION CGI	9800.00	SUPPORT PROFESSIONNEL ET TECHNIQUE POUR ASSURER LE TRANSFERT TECHNOLOGIQUE DU SYSTEME SIEF.
	9200535	A	2300	SERID ART	1175.00	PRODUCTION DE 5000 MACARONS
	9200536	A	2300	LA LIGNE LITHOCAM	30.00	VELOX AGRANDI
	9200537	A	1005	BLAIS,MCNEIL ET ASSOCIES INC.	9900.00	MEMBRE DU COMITE D'ORIENTATION ELARGI DE LA RESTRUCTURATION DES SOCIETES DE CONSERVATION
	9200538	A	2130	SERVICE DE CONSULTATION ET DE	2500.00	SUPPORT AUX ACTIVITES BUREAUTIQUES
	9200539	A	2020	BERNARD ARSENAULT	9900.00	FOURNIR DES SERVICES A TITRE DE CONSEILLER DANS LE DOMAINE DES AFFAIRES AUTOCHTONES AUPRES DES GESTIONNAIRES DU MINIS- TERE DES FORETS
	9200540	A	2110	LE GROUPE C.G.I. INC.	9000.00	METTRE AU POINT UNE NOUVELLE APPROCHE EN MATIERE D'ACQUISI- TION DANS LE DOMAINE DES TECHNOLOGIES DE L'INFORMATION AU GOUVERNEMENT DU QUEBEC

EX CONTRAT A CR	ADJUDICATAIRE	CONTRAT INITIAL	OBJET DU CONTRAT
92 9200541 A 2130	L'INDUSTRIELLE SERVICES	9800.00	PRENDRE EN CHARGE L'EXPLOITATION DE DIVERS SYSTEMES DU MINISTÈRE DES FORÊTS OPÉRÉS SUR ORDINATEUR CENTRAL
9200542 A 2300	LOUIS CASGRAIN	350.00	TRADUCTION D UN TEXTE
9200543 A 2130	L'INDUSTRIELLE SERVICES	9800.00	PRENDRE EN CHARGE L'EXPLOITATION DE DIVERS SYSTEMES DU MINISTÈRE DES FORÊTS OPÉRÉS SUR ORDINATEUR CENTRAL
9200544 A 2120	GESPRO INFORMATIQUE INC.	2900.00	ENTREtenir ET SUPPORTER LE LOGICIEL "LE VERIFICATEUR".
9200545 A 3520	BECIMEX INC.	1500.00	SOUS LA DIRECTION DU MFO ET EN CONCERTATION AVEC LA MAIQ ET LE BUREAU COMMERCIAL DU CANADA A TAIPEI, IDENTIFIER LES INVESTISSEURS POTENTIELS, DANS LE DOMAINE DES PRODUITS FORÊTS TIERS, TENANT COMPTE DES BESOINS DU QUÉBEC.
9200546 A 1300	GESTION FELMA INC.	9900.00	TRAVAUX DE MANUTENTION ET DEMENAGEMENT
9200547 A 2130	L'INDUSTRIELLE SERVICES	9800.00	PRENDRE EN CHARGE L'EXPLOITATION DE DIVERS SYSTEMES DU MINISTÈRE DES FORÊTS OPÉRÉS SUR ORDINATEUR CENTRAL
9200548 A 1300	FONDS DES MOYENS DE COMMUNICATION	550.00	TRANSPORT, MONTAGE ET DEMONTAGE D'UN STAND 10X20 CLICK
9200549 A 1300	FONDS DES MOYENS DE COMMUNICATION	725.00	TRANSPORT, MONTAGE ET DEMONTAGE D'UN STAND 10X20 STANDEX
9200550 A 1300	FONDS DES MOYENS DE COMMUNICATION	1892.00	MONTAGE, TRANSPORT ET DEMONTAGE D'UN STAND 10X20

EX	CONTRAT	A	CR	ADJUDICATAIRE	CONTRAT INITIAL	OBJET DU CONTRAT
■	■	■	■	■	■	■
						CLICK
92	9200551	A	2300	PRE-IMPRESSION TF	100.00	PHOTOCOMPOSITION TYPOGRAPHIQUE DE TEXTES
	9200552	A	2300	CHRISTIANE GAUTHIER TRADUCTRICE	401.22	TRADUCTION D UN TEXTE
	9200553	A	3220	TRUDEL PIERRE-DAVID	9995.00	REVUE DE LITTERATURE
	9200554	A	2130	L'INDUSTRIELLE SERVICES	9800.00	EXPLOITATION DE DIVERS SYSTEMES DU MINISTERE DES FORETS OPERES SUR ORDINATEUR CENTRAL
	9200555	A	2130	L'INDUSTRIELLE SERVICES	9800.00	EXPLOITATION DE DIVERS SYSTEMES DU MINISTERE DES FORETS OPERES SUR ORDINATEUR CENTRAL
	9200556	A	2140	ATKINSON, TREMBLAY & ASSOCIES	9950.00	COORDONNER PAR INTERIM LES ACTIVITES DU PERSONNEL PROFES- SIONNEL DE LA DIVISION DE LA SYSTEMATISATION
	9200557	A	2140	GESPRO INFORMATIQUE INC.	9980.00	ASSUMER L'ORGANISATION ET LA GESTION DE LA DIVISION ADMINIS- TRATION DES DONNEES AU SERVICE DU DEVELOPPEMENT ET DE L'EN- TRETEN DES SYSTEMES
	9200558	A	2190	BELL CANADA	9900.00	EFFECTUER DES REAMENAGEMENTS AU RESEAU DE COMMUNICATION CONS TRUIT A PARTIR DU CABLAGE INTEGRE DE L'ATRIUM.
	9200559	A	3420	PIERRE VAILLANCOURT	5000.00	REALISATION DE TRAVAUX DE TRAITEMENT D ANALYSE ET D INTER- PRETATION DE DONNEES METEOROLOGIQUES ET DE QUALITE DE L AIR DANS LE CADRE D UN PROJET DE RECHERCHE FORESTIERE

EX	CONTRAT	A	CR	ADJUDICATAIRE	CONTRAT INITIAL	OBJET DU CONTRAT
92	9200561	A	2300	GUEPE DE L OUEST DE L ILE	712.03	ANIMATION D UN STAGE L ARBRE EN TETE
	9200562	A	2300	GUEPE DE L OUEST DE L ILE	425.05	ANIMATION D UN STAGE DE L ARBRE EN TETE
	9200563	A	3110	Atkinson, Tremblay et Associés	9950.00	ANALYSER LES METHODES DE TRAVAIL PERMETTANT D'UTILISER LE POTENTIEL MAXIMUM DES OUTILS DE SIMULATION AFIN DE RENCON- TRER LES OBJECTIF D'AMENAGEMENT FORESTIER ET LES EXIGENCES DE LA LOI SUR LES FORETS.
	9200564	A	2300	CARACTERA	4050.00	CALIBRAGE COMPOSITION MISE EN PAGE
	9200565	A	2190	L'INDUSTRIELLE SERVICES	9660.00	CONSEILLER LA DIRECTION DES RESSOURCES INFORMATIONNELLES POUR LA PRISE EN CHARGE DE L'EXPLOITATION DE SES SYSTEMES INFORMATIQUES OPERES A PARTIR DE L'ORDINATEUR DU MINISTERE DES COMMUNICATIONS
	9200566	A	2190	ATKINSON, TREMBLAY & ASSOCIES	9950.00	PRODUIRE LA CONCEPTION ADMINISTRATIVE DU SYSTEME DES COMPI- LATIONS DES INVENTAIRES FORESTIERS RELEVANT DE LA DIRECTION DE LA GESTION DES STOCKS FORESTIERS DU MINISTERE DES FORETS DU QUEBEC
	9200567	A	2300	PATRICIA DYKSTERHUIS	151.00	TRADUCTION D UN TEXTE
	9200568	A	2300	ALLEGRO COMMUNICATION GRAPHIQUE	2388.00	REALISATION GRAPHIQUE
	9200569	A	2300	CARACTERA	4800.00	SORTIES LINOTRONIQUES SUR FILM NEGATIF
	9200570	A	3330	DEL DEGAN MASSE ET ASSOCIES	7000.00	DANS LE CADRE DU PROJET DE GESTION INTEGREE DES RESSOURCES (MASTIGOUCHE), MISE A JOUR DES CARTES ECOFORSTIERES PAR SAISIE NUMERIQUE.
	9200571	A	3440	PENG LI	6000.00	REALISER LE TRAITEMENT STATISTIQUE (ANALYSE DE LA VARIANCE) DES DONNEES DE L EXPERIENCE 853-88 QUI

EX	CONTRAT A	CR	ADJUDICATAIRE	CONTRAT INITIAL	OBJET DU CONTRAT
92	9200572	A	2300 LITHO ACME	535.00	PRODUCTION DE FILMS FINAUX
	9200573	A	2300 COMPO-ALPHATEK INC	200.00	PHOTOCOMPOSITION D UN TEXTE
	9200575	A	3440 DAP TECHNOLOGIES	9410.00	CONTRAT DE SERVICES POUR LA REPARATION ET L'ENTRETIEN DES EQUIPEMENTS SUIVANTS 33 ORDINATEURS DE MAIN DE TYPE DIGITECH MODELE MD-3
	9200576	A	1005 Le décapeur A.C. Inc.	340.00	DECAPER ET VERNIR DEUX BIBLIOTHEQUES
	9200577	A	2190 ATKINSON, TREMBLAY & ASSOCIES	9900.00	FOURNIR DES SERVICES PROFESSIONNELS POUR L'ENTRETIEN DES SYSTEMES DE GESTION DES REVENUS ET A COMPLETER LA DOCUMENTATION
	9200578	A	2300 MAC DESIGN COMMUNICATION GRAPHIQUE	575.00	PHOTOCOMPOSITION ET MISE EN PAGE
	9200579	A	2300 COMMUNICATION VISUELLE CAMIRAND	595.00	MISE EN PAGE ET PHOTOCOMPOSITION D'UNE PAGE PUBLICITAIRE
	9200580	A	2300 COMMUNICATION VISUELLE CAMIRAND ASS	9999.99	MONTAGE TYPOGRAPHIQUE DE LA MISE EN PAGE DU JOURNAL DE FEUILLES EN AIGUILLES. SUR LOGICIEL .
	9200581	A	2300 LISON LAROCHE	490.78	ANIMATION D UN STAGE L ARBRE EN TETE
	9200582	A	2300 GUEPE DE L OUEST DE L ILE	480.74	ANIMATION D UN STAGBE L ARBRE EN TETE
	9200583	A	2300 GUEPE DE L OUEST DE L ILE	480.74	ANIMATION D UN STAGE L ARBRE EN TETE
	9200584	A	2300 GUEPE DE L OUEST DE L ILE	380.56	ANIMATION D UN STAGE L ARBRE EN TETE

EX	CONTRAT	A	CR	ADJUDICATAIRE	CONTRAT INITIAL	OBJET DU CONTRAT
92	9200585	A	2300	GUEPE DE L OUEST DE L ILE	534.66	ANIMATION D UN STAGE L ARBRE EN TETE
	9200586	A	2300	COMPOSITION ORLEANS INC	60.00	PORTE-NOMS
	9200587	A	2300	PRISMA	156.00	3 LAMINAGES
	9200588	A	2300	ANNA LINDA GAGNE	50.00	CALLIGRAPHIER DIVERS NOMS D EMPLOYES.
	9200589	A	3520	ADS GROUPE-CONSEIL INC.	3900.00	ELABORER LES PARAMETRES TECHNICO-ECONOMIQUES RELATIFS AUX CENTRALES DE COGENERATION DE PETITE PUISSANCE, CONSOMMANT DE LA BIOMASSE FORESTIERE. PROPOSER DES ORIENTATIONS ET MOYENS POUR RENTABILISER DES PROJETS DE PETITES CENTRALES.
	9200590	A	2300	LITHO ACME	1500.00	NEGATIFS FINAUX POUR BROCHURES
	9200591	A	2300	SERID ART	265.00	PRODUCTION DE 300 MACARONS
	9200592	A	2300	LA LIGNE LITHOCAM	60.00	PRODUIRE 2 VELOX
	9200593	A	2300	PATRICIA DYKSTERHUIS	571.14	TRADUCTION D UN TEXTE
	9200594	A	2300	ALLEGRO COMMUNICATION GRAPHIQUE	1284.00	CONCEPTION GRAPHIQUE ET MONTAGE D UN DEPLIANT
	9200595	A	1300	FONDS DES MOYENS DE COMMUNICATION	300.00	TRANSPORT, MONTAGE ET DEMONTAGE DE 6 PANNEAUX 36X48
	9200596	A	1300	FONDS DES MOYENS DE COMMUNICATION	150.00	PRENDRE UNE MAQUETTE A SHERBROOKE ET L'APPORTER A QUEBEC
	9200597	A	2190	AUDI ELECTRONIQUE QUEBEC INC.	7150.00	REALISER POUR ENVIRON 900 LIENS TELEPHONIQUES ET 560 LIENS INFORMATIQUES:-ASSIGNATION DES CABLES;ETABLISSEMENT DES JONC TIONS;ETABLISSEMENT DES LIENS INFORMATIQUES ET TELEPHONIQUES

EX	CONTRAT	A	CR	ADJUDICATAIRE	CONTRAT INITIAL	OBJET DU CONTRAT
92	9200598	A	2300	LITHO ACME	960.00	FOURNIR NEGATIFS FINAUX PAGE COUVERTURE
	9200599	A	2190	OE INC.	9975.00	-INSCRIRE LES IDENTIFIANTS SUR LES SERVEURS NOVELL; CREER LES PROFILS D'UTILISATEURS; CREER LES QUEUES D'IMPRESSION; CREER LES GROUPES; OFFRIR DU SUPPORT SUR LE RESEAU LOCAL; OFFRIR DES SERVICES CONSEILS ; DOCUMENTER LES SERVEURS DE L'INFRA DU MFO
	9200600	A	2300	PRODUCTIONS VISUART	500.00	CORRECTIONS DES PAP POUR REEDITION D'UNE BROCHURE
	9200601	A	2300	PARUTION	500.00	EDITIQUE-FAIRE DIAPOSITIVES COULEURS
	9200602	A	2300	LITHO ACME	1000.00	PHOTOGRAVURE D UN DEPLIANT
	9200603	A	2190	SCANTECH INC.	9990.00	EFFECTUER DES AMENAGEMENTS ET REAMENAGEMENTS AU RESEAU DE COMMUNICATION CONSTRUIT A PARTIR DU CABLAGE INTEGRE
	9200604	A	2300	LISON LAROCHE	526.70	ANIMATION D UN STAGE L ARBRE EN TETE
	9200606	A	3520	LES INDUSTRIES MANUFACTURIERE MEGANTIC	12000.00	ETUDE DU MARCHE NORD-AMERICAIN DES PANNEAUX DE PORTES DE BOIS ET ETUDE DU MARCHE DES PLACAGES DE SPECIALITE ET DU CONTRE-PLAQUE DE BOIS FEUILLUS.
	9200607	A	2300	COMMUNICATION VISUELLE CAMIRAND	250.00	CORRECTIONS D AUTEUR POUR L ANNONCE DANS FRANC VERT.
	9200608	A	2300	LA LIGNE LITHOCAMINC	75.00	PRODUCTION DE 3 VELOX
	9200611	A	2300	PATRICIA DYKSTERHUIS	64.40	TRADUCTION D UN TEXTE

EX	CONTRAT A	CR	ADJUDICATAIRE	CONTRAT INITIAL	OBJET DU CONTRAT
92	9200612	A	2300 COMPOSITION ORLEANS INC	139.00	PHOTOCOMPOSITION DES TEXTES DU FORMULAIRE DEMANDE DE SER- VICES AUDIOVISUELS.
	9200613	A	2300 CHARACTERA PRODUCTION GRAPHIQUE INC	300.00	NUMERISATION D IMAGES EN NOIR ET BLANC.
	9200614	A	3330 POULIN THERIAULT INC.	9800.00	PHOTO-INTERPRETATION DES PHOTOGRAPHIES AERIENNES A L'ECHELLE DE 1:15 000 POUR DETERMINER LES DEPOTS DE SURFACE LA CLASSE DE DRAINAGE ET LA SERIE EVOLUTIVE DES PEUPELEMENTS DE L'UG 35 (FORET PUBLIQUE)
	9200615	A	2190 LE GROUPE DMR INC.	12200.00	DISPENSER UNE ACTIVITE DE FORMATION:MODELISATION CONCEPTUEL- LE ET FONCTIONNELLE DES DONNEES
	9200616	A	2300 LABORATOIRES PRISMA	1260.00	EFFECTUER LES DIFFERENTS PANNEAUX POUR LE STAND DE LA GESTION DE L EAU.
	9200617	A	2300 CLAIRE GAGNON	680.00	CONCEPTION D UN AMENAGEMENT DE STAND OUTLINE.
	9200618	A	2190 Groupe Dumont & Associé(es) inc.	1800.00	DONNER UNE FORMATION DE 2 JOURS A 3 PERSONNES DU MINISTERE SUR LE LOGICIEL DE GESTION DE PROJET: PROJECT WORKBENCH
	9200619	A	2220 GILLES OUELLET CONSULTANT	3500.00	RETENIR LES SERVICES D'UN CONSULTANT EN COMMUNICATION ORGA- NISATIONNELLE AFIN DE DONNER UNE FORMATION EN COMMUNICATION ET CONCERTATION
	9200620	A	2300 LITHO ACME INC	950.00	LES HAUTS ET LES BAS DE LA FORET. SEPARATION DE COULEURS NEGATIFS ET COLOR KEY
	9200621	A	1300 MARGUERITE LANGLAIS	9500.00	SERVICES RELIES A L'IMPLANTATION D'UN SYSTEME DE GESTION DES PUBLICATIONS DU MFO, A LA FORMATION

EX	CONTRAT	A	CR	ADJUDICATAIRE	CONTRAT INITIAL	OBJET DU CONTRAT
■	■	■	■	■	■	■
						DES EMPLOYÉS ET À L'ENREGISTREMENT DES DONNÉES DE BASE POUR LES INVENTAIRES
92	9200622	A		1300 EBENISTERIE JEAN CHRISTIN INC.	450.00	FABRICATION D'UNE TABLE-TELEPHONE POUR LA SALLE DE CONFÉRENCE SOUS-MINISTÉRIELLE. FRAIS DE LIVRAISON ET D'INSTALLATION INCLUS
	9200623	A		2300 ATELIERS HAUT REGISTRE INC	1675.00	PRODUCTION DES NÉGATIFS FINAUX
	9200624	A		3410 UNIVERSITE LAVAL	4900.00	NUMÉRISATION DE DONNÉES (COURBES DE NIVEAU SUR CARTES TOPOGRAPHIQUES ET ÉTABLISSEMENT DE LIENS AVEC BASES DE DONNÉES DES PEUPELEMENTS DANS LE BUT DE PRODUIRE DES CARTES 3-DIMENSIONS
	9200627	A		2210 FONDS DU BUREAU DE LA	8000.00	UTILISATION DU MODÈLE INTERSECTORIEL DU BUREAU DE LA STATISTIQUE DU QUÉBEC
	9200628	A		2300 LES ATELIERS G08	750.00	RÉALISATION GRAPHIQUE DU JOURNAL SEVE.
	9200629	A		2300 LA TRADUTECH	1050.00	TRADUCTION D'UN TEXTE
	9200630	A		2210 Gagesult inc.	9750.00	-ANALYSE AVANTAGES-COUTS; -COUTS DE L'EXPLOITATION DES RES- SOURCES DE LA RÉSERVE FAUNIQUE MASTIGOUCHE; -VENTE DES RES- SOURCES DU MILIEU FORESTIER; -GAIN SOCIAL DE LA MAIN-D'ŒUVRE GAIN EN CHANGEMENTS ÉTRANGERS; -LES EXTERNALITÉS LIÉES À L'ACTIVITÉ
	9200631	A		2140 LE GROUPE C.G.I. INC.	9900.00	RÉALISER UNE ÉTUDE VISANT À L'ACQUISITION ET LA MISE EN PLACE D'UN SYSTÈME DE GESTION D'INVENTAIRE DES ÉQUIPEMENTS DU MINISTÈRE DES FORÊTS

EX CONTRAT A CR	ADJUDICATAIRE	CONTRAT INITIAL	OBJET DU CONTRAT
92 9200632 A 2140	GROUPE LGS INC.	9900.00	EXECUTER LES ACTIVITES DE CONSEILLER EXPERT EN PLANIFICATION STRATEGIQUE DANS LE DOMAINE DES SYSTEMES D'INFORMATION ET DANS L'ORGANISATION DES TECHNOLOGIES DE L'INFORMATION EN FONCTION DE LA MISSION MINISTERIELLE ET DES ORIENTATIONS....
9200633 A 2300	CARACTERA	95.00	NEGATIF JOURNAL SEVE
9200634 A 2300	TRANSIMAGE	3000.00	MONTAGE ET REALISATION DE CAPSULE VIDEO
9200635 A 2140	Direction générale de l'informatique - Ministère des communications	4172.00	FOURNIR DES SERVICES INFORMATIQUES (D.G.I.)
9200636 A 1130	LE GROUPE CFC	6200.00	FORMATION EN GESTION DU RENDEMENT.
9200637 A 2300	ALLEGRO COMMUNICATION GRAPHIQUE	700.00	EDITION ELECTRONIQUE DE 2 DOCUMENTS
9200639 A 2140	Le Groupe D.M.R. inc.	9950.00	EFFECTUER LA REDACTION DE LA METHODE DE DEVELOPPEMENT DE PETITS SYSTEMES BASEE SUR LA METHODOLOGIE PRODUCTIVITE PLUS ET SUR LES TRAVAUX DEJA ENTREPRIS
9200640 A 1130	SOBECO, ERNST ET YOUNG INC.	1050.00	EVALUATION DU POTENTIEL EN GESTION D'UN GESTIONNAIRE.
9200641 A 1130	INFORMATIQUE PROFORMAT	3740.00	COURS WORD PERFECT
9200642 A 1130	CENTRE DE RELAXATION ET DE MASSOTHERAPIE	300.00	CONFERENCE "L'HUMOUR AU TRAVAIL".
9200643 A 1130	ACADEMIE DE CROISSANCE PERSONNELLE	250.00	CONFERENCE "VIVRE SEULE ET BIEN DANS SA PEAU".
9200644 A 1130	CIM	1000.00	CONFERENCE: "S'AFFIRMER SANS TOUT DETRUIRE".
9200645 A 1130	LE GROUPE AZTEC	20000.00	FORMATION EN WORD PERFECT. (RAP)
9200646 A 1100	GILLES OUELLET, PROF.TITUL.CONSULTANT	300.00	PREPARATION ET PRESENTATION D'UNE CONFERENCE. "LE ROLE CONSEIL EN GESTION DES RESSOURCES HUMAINES.

EX CONTRAT A CR	ADJUDICATAIRE	CONTRAT INITIAL	OBJET DU CONTRAT
92 9200647 A 1130	COMMUNICATIONS BOLDUC-LAPLANTE	400.00	CONFERENCE : LA GESTION DANS UN CONTEXTE DE RARETE DES RESSOURCES ET D'AMELIORATION CONTINUE DE LA QUALITE DES SERVICES A LA CLIENTELE".
9200648 A 1130	LA MAISON JUCHEREAU-DUCHESNAY	5500.00	SERVICES DE TRAITEUR (C.T.REUNION #9200388).
9200649 A 1130	CEALS	19987.50	FORMATION EN LANGUE ANGLAISE (RAP)
9200650 A 2300	ATELIERS HAUT REGISTRE INC	1110.00	PHOTOGRAPHIE DE 4 FICHES
9200651 A 2140	L'Industrielle Services	23500.00	FOURNIR DES SERVICES PROFESSIONNELS EN INFORMATIQUE AUPRES DES DIRECTION DES RESSOURCES FINANCIERES DU MER ET MFO. CE MANDAT CONSISTE A LA REALISATION DE LA CONVERSION DES RAP- PORTS DU S.C.G.
9200653 A 2140	Gespro informatique inc.	9975.00	REALISER LE RAPPORT D'ARCHITECTURE (PARTIE TRAITEMENT) ET D'ANALYSE FONCTIONNELLE (LIVRAISON 2 ET 3) DU SYSTEME DE GESTION DES PLACETTES-ECHANTILLONS TEMPORAIRES ET PERMANENTES DE MEME QU'UNE REVISION GLOBALE DE LA DOCUMENTATION
9200654 A 2140	J.B. DESCHAMPS INC.	500.00	ENTREPOSAGE ET TRANSPORT SECURITAIRE DE REGISTRE SPECIAUX ET D'IMPORTANCE INCLUANT NOTAMMENT DES RUBANS MAGNETIQUES,CAR- TOUCHES ET AUTRES SUPPORT DE DONNEES (CI-APRES APPELES:RE- GISTRE)
9200655 A 2140	Gespro Informatique inc.	1995.00	REALISER LE RAPPORT D'ANALYSE FONCTIONNELLE (LIVRAISON 4) DU SYSTEME DE GESTION DES PLACETTES-ECHANTILLONS TEMPORAIRES ET PERMANENTES

EX CONTRAT A CR	ADJUDICATAIRE	CONTRAT INITIAL	OBJET DU CONTRAT
=====			
92 9200656 A 2190	Drouin, Renaud	9990.00	EFFECTUER DES AMENAGEMENTS ET REAMENAGEMENTS AU RESEAU DE COMMUNICATION CONSTRUIT A PARTIR DU CABLAGE INTEGRE DES EDI- FICES SITUES AU 880 ET 930 CHEMIN ST-FOY
9200657 A 2300	GAGNON CLAIRE	100.00	PREPARER PRET A PHOTO
9200658 A 2300	ATELIERS GOB	2000.00	PHOTOCOMPOSITION ET MONTAGE
9200660 A 2300	PRISMA	150.00	DEVELOPPER UNE PHOTO DE MINISTRE EN NOIR ET BLANC
9200661 A 2300	MARKETEL PUBLIM INC	800.00	MISE EN PAGES EDITIQUE D UN DOCUMENT
9200662 A 2300	PRESCOM LTEE	500.00	CORRECTIONS D UN DOCUMENT
9200663 A 2300	PCT COMPOSITION INC	207.00	FOURNIR 19 VELOX
9200664 A 2300	PCT COMPOSITION INC	395.60	FOURNIR 225 VELOX
9200665 A 3220	PIERRE PAYMENT	3000.00	PRODUIRE UN DOCUMENT CONCERNANT LES RISQUES DE CONTAMINA- TION DES TRAVAILLEURS D'UNE PEPINIERE PAR DES ENTROVIRUS PROVENANT DE BOUES D'EPURATION
9200666 A 2300	COMPOSITION ORLEANS INC	250.00	REALISATION DE 27 PORTE-NOMS
9200667 A 2300	JACQUES OUELLET	830.91	ANIMATION D UN STAGE DE L ARBRE EN TETE
9200668 A 2300	MICHELLE DUFOUR	645.96	ANIMATION D UN STAGE ARBRE EN TETE
9200669 A 2300	SORMANY PIERRE	800.00	CONFERENCE
9200670 A 2300	GUEPE DE L OUEST DE L ILE	411.75	ANIMATION D UN STAGE DE L ARBRE EN TETE

EX CONTRAT A CR	ADJUDICATAIRE	CONTRAT INITIAL	OBJET DU CONTRAT
92 9200671 A 2300	GEUPE DE L OUEST DE L ILE	551.10	ANIMATION D UN STAGE DE L ARBRE EN TETE
9200673 A 2120	Consilia	9980.00	AGIR A TITRE DE SUPPORT ADMINISTRATIF AU CHEF DE LA DIVISION GEOMATIQUE DU SERVICE DE DEVELOPPEMENT DES SYSTEMES POUR REA LISER LE DOCUMENT D'APPEL D'OFFRES POUR LE DEVELOPPEMENT DE LA PHASE 1A DU SYSTEME D'INVENTAIRE ECOFORESTIER
9200674 A 2300	COMPOSITION ORLEANS INC	150.00	AVIS PUBLIC -
9200675 A 2300	LITHO ACME INC	2500.00	FOURNIR NEGATIFS FINAUX BROCHURE SUR L INDUSTRIE FORESTIERE
9200676 A 1300	LES PLANTES UNIVERT INC.	311.55	FOURNIR MAIN D'OEUVRE ET MATERIEL POUR REMPOTAGE DES PLANTES DE LA SUITE SOUS-MINISTERIELLE AU 10EME ETAGE DU 880 STE-FO Y
9200677 A 2300	CHARPENTIER GARNEAU COMMUNICATIONS	3000.00	MONTAGE DE LA BROCHURE, INDUSTRIE FORESTIERE EN ALLEMAND.
9200678 A 2300	LUCIE GARNEAU	582.49	ANIMATION D UN STAGE DE L ARBRE EN TETE
9210001 A 4020	JEAN-CHARLES CORMIER & FILS INC.	21678.00	TRANSPORT DE PLANTS EN RECIPIENTS EN FORET PUBLIQUE ET EN FORET PRIVEE; QUANTITE DE PLANTS D'ENVIRON 1 400.00 ET DIS- TANCE A PARCOURIR 2600 KM
9210002 A 4020	GASPE TERRASSEMENT INC.	3579.25	TRANSPORT DE PLANTS A RACINES NUES EN FORET PRIVEE; QUANTITE DE PLANTS D'ENVIRON 400 000 ET DISTANCE A PARCOURIR D'ENVI- RON 5 500 KM.

EX	CONTRAT	A	CR	ADJUDICATAIRE	CONTRAT INITIAL	OBJET DU CONTRAT
92	9210003	A	4181	LEVESQUE REFRIGERATION ENR.	3000.00	MISE EN MARCHÉ AU PRINTEMPS DU SYSTÈME DE REFRIGÉRATION DES CHAMBRES FROIDES. MAINTENANCE DE L'ÉQUIPEMENT DE REFRIGÉRATION
	9210004	A	4181	TRANSPORT THEBERGE LTEE	3825.00	EFFECTUER LE TRANSPORT DE PLANTS EN RÉCIPIENTS AVEC SEMI-REMORQUES NON REFRIGÉRÉES DE LA PÉPINIÈRE ST-MODESTE À LA PÉPINIÈRE SAINTE-LUCE
	9210005	A	4181	PROTECTION GARVEX INC.	480.00	EFFECTUER UNE SURVEILLANCE ÉLECTRONIQUE DU SYSTÈME D'ALARME SITUÉ DANS LES ÉDIFICES DE LA PÉPINIÈRE SAINTE-LUCE
	9210006	A	4181	ATELIER C. V GAGNON ENR.	5000.00	EFFECTUER DIFFÉRENTS TRAVAUX DE MACHINAGE ET D'USINAGE À LA DEMANDE DU MFO. FOURNIR LE MATÉRIEL DANS CERTAINS CAS.
	9210007	A	4180	BIOLOGIE AMÉNAGEMENT BSL INC.	800.00	ANALYSES D'EAU POTABLE À LA DEMANDE DU SERVICE DES ÉTUDES ENVIRONNEMENTALES. FACTURE SERVIRA DE CONTRAT.
	9210008	A	4180	ÉTIQUETTE ET AFFICHES POPULAIRES INC.	400.00	VÉRIFICATION ET NETTOYAGE D'UNE ÉTIQUETTEUSE POUR PLANTS FORESTIERS. CE SONT EUX QUI NOUS ONT VENDU CETTE MACHINE ET DOIVENT EN FAIRE LA VÉRIFICATION APRÈS LES OPÉRATIONS CAR IL SONT LES SEULS À ÊTRE SPÉCIALISÉS POUR LE FAIRE
	9210009	A	4180	TRANSPORT THEBERGE LTEE	4000.00	TRANSPORT DES PLANTS DE REBOISEMENT ENTRE LES DIFFÉRENTES CHAMBRES FROIDES LOUÉES PAR LE MFO ENTRE ST-MODESTE ET STE-LUCE
	9210010	A	4180	LIBOUVAC INC.	1990.00	ENTRETIEN DES INSTALLATIONS SANITAIRES, FOSSES SEPTIQUES, PUISSARDS ET TOILETTES CHIMIQUES.

EX CONTRAT A CR	ADJUDICATAIRE	CONTRAT INITIAL	OBJET DU CONTRAT

92 9210012 A 4180	LAUREL PELLETIER LTEE	4000.00	ELEVEMENT DES ORDOURES MENAGERES ET DECHETS DE TERRAIN
9210014 A 4187	MICHAUD REGINE	600.00	CONFECTION DE COSTUME POUR UNE PIECE DE THEATRE FACTURE tient lieu de contrat.
9210015 A 4187	GROUPE IMAGINATURE	350.00	FOURNIR DE L EXPERTISE THEATRALE FACTURE TIENT LIEU DE CONTRAT
9210016 A 4187	BOUFFON FETE	300.00	LORS DE LA JOURNEE D OUVERTURE DU CEF DONNER UN PETIT SPECTACLE DE CLOWN AUX ENFANTS LEUR REMETTRE DES BALLONS ET MAQUILLER CEUX CI FACTURE tient lieu de contrat.
9210017 A 4190	CARON GILLES	1800.00	DE FOURNIR DES PRETS A PHOTOGRAHIER SELON LE CONCEPT VISUEL C.E.F. DE LA REGION
9210018 A 4181	PROTECTION GARVEX INC.	950.00	FAIRE L'INSPECTION DU SYSTEME AVERTISSEUR INCENDIE DANS LES BATIMENTS DE LA PEPINIERE " FACTURE TIENT LIEU DE CONTRAT"
9210019 A 4090	CENTRE DE FORMATION ET DE CONSULTATION INC.	3500.00	PREPARER ET ANIMER UNE SESSION DE FORMATION POUR CADRE CELLE-CI PORTERA SUR LES ATTENTES SIGNIFIEES ET LEUR SUIVI AINSI QUE SUR D'AUTRES SUJETS LIES AU LEADERSHIP ET SUPERVI- SION. LA DUREE SERA D'UNE JOURNEE ET SERA POUR 15 PERSONNES.
9210020 A 4070	C.T.M.A. EXPRESS LTEE.	2150.00	ALLER:VOYAGE AVEC UNE REMORQUE DU MFO DE STE-LUCE ILES-DE- LA-MAD. RETOUR:VOYAGE DE BOUTURES

EX	CONTRAT	A	CR	ADJUDICATAIRE	CONTRAT INITIAL	OBJET DU CONTRAT
■	■	■	■	■	■	■
						JUSQU'A CAPLAN ET RAMENER LA REMORQUE A LA PEPINIERE DE STE-LUCE
92	9210021	A	4010	TRANSPORT CABANO KINGSWAY INC.	7500.00	2 VOYAGES ALLER-RETOUR PASPEBIAC-L,ASSENSION PATAPEDIA 2 VOYAGES ALLER-RETOUR STE-LUCE-L,ASSENSION PATAPEDIA 1 VOYAGE ALLER-RETOUR PASPEBIAC-ILES-DE-LA-MADELEINE
	9210022	A	4120	LULUMCO INC.	4500.00	PROTOCOLE D ENTENTE CONCERNANT LE TRANSPORT DE PLANTS
	9210023	A	4120	SCIERIE MITIS INC.	2500.00	PROTOCOLE DENTENTE CONCERNANT LE TRANSPORT DE PLANTS
	9210024	A	4181	BANVILLE & COULOMBE INC.	457.50	DEGELER DES TUYAUX D'EAU A LA PEPINIERE SAINTE-LUCE "FACTURE TIENT LIEU DE CONTRAT"
	9210025	A	4181	JEAN-PIERRE ST-AMAND INC.	6500.00	EFFECTUER DIFFERENTS TRAVAUX ELECTRIQUES CONNECTION DE NOUVEAUX EQUIPEMENTS
	9210026	A	4010	JEAN-CHARLES CORMIER & FILS INC.	3000.00	TRANSPORT DE PLANTS EN RECIPIENTS 67 CAVITES 1 VOYAGE 100000 PLANTS DE NEW-RICHMOND A CHARNY 1 VOYAGE 75000 PLANTS DE NEW-RICHMOND A CAP SANTE LES DEUX VOYAGES TOTALISENT ENVIRON 2500 KM
	9210027	A	4120	PROTECTION INCENDIE GARVEX INC.	384.00	ENTRETIEN D APPAREILS DE PROTECTION CONTRE LES INCENDIE
	9210028	A	4120	PFCP	200.09	TRANSPORT DE PLANTS PRET DE MODULES ET CASSETTES

EX	CONTRAT	A	CR	ADJUDICATAIRE	CONTRAT INITIAL	OBJET DU CONTRAT
■ ■	*****	=	=====	=====	=====	=====
92	9210029	A	4120	ABITIBI-PRICE BEAUPRE	331.00	TRANSPORT DE PLANTS PRET DE MODULES ET CASSETTES
	9210030	A	4120	GROUPE LEBEL	175.64	TRANSPORT DE PLANTS PRET DE MODULES ET CASSETTES
	9210031	A	4120	RICHARD PELLETIER & FILS INC.	834.61	TRANSPORT DE PLANTS PRET DE MODULES ET CASSETTES
	9210032	A	4120	SOC. D'EXPL. DES RESS. DE LA NEIGETTE INC.	696.60	TRANSPORT DE PLANTS PRET DE MODULES ET CASSETTES
	9210033	A	4120	SCIERIE MITIS INC.	6234.25	TRANSPORT DE PLANTS PRET DE MODULES ET CASSETTES
	9210035	A	4120	SOC. D'EXPL. DES RESS. DE LA VALLEE INC.	3175.97	TRANSPORT DE PLANTS PRET DE MODULES ET CASSETTES
	9210037	A	4120	SCIERIE R. DESJARDINS INC.	531.57	TRANSPORT DE PLANTS PRET DE MODULES ET CASSETTES
	9210038	A	4120	FERNAND BOIS LTEE.	826.98	TRANSPORT DE PLANTS PRET DE MODULES ET CASSETTES
	9210039	A	4120	CEDRICO INC.	1241.89	TRANSPORT DE PLANTS PRET DE MODULES ET CASSETTES
	9210040	A	4120	SCIERIE ST IRENE	493.45	TRANSPORT DE PLANTS PRET DE MODULES ET CASSETTES

EX	CONTRAT	A	CR	ADJUDICATAIRE	CONTRAT INITIAL	OBJET DU CONTRAT
==	=====	=	=====	=====	=====	=====
92	9210041	A	4120	SERVBOIS	26.56	TRANSPORT DE PLANTS PRET DE MODULES ET CASSETTES
	9210042	A	4120	THERIAULT ET THERIAULT INC.	122.97	TRANSPORT DE PLANTS PRET DE MODULES ET CASSETTES
	9210043	A	4187	PERRON ANNIE	80.00	ASSURER LACCUEIL AUX PORTES DE LENFER LORS DE LA JOURNEE D OUVERTURE DU 17 MAI N B TOUS LES NATURALISTES DU CEF SONT OCCUPES
	9210044	A	4110	PLOMBERIE MARCEL THERIAULT ENR.	740.01	RETABLIR L APPROVISIONNEMENT EN EAU DANS LES TROIS BATIMENTS SUIVANTS AU C.E.F.DE PARKE. PAVILLON D INTERPRETATION, LE CASTOR ET LE REFUGE. FACTURE TIENT LIEU DE CONTRAT.
	9210047	A	4185	MARIO BOUCHARD	100.00	ASSURER LES PREMIERS SOINS (SOINS D'URGENCE) AUPRES DES PERS ONNES EN DIFFICULTE OU BLESSEES LORS DE LA JOURNEE D'OUVERTU RE DU C.E.F. DE PARKE A SAINT-ALEXANDRE. LORS DE CETTE JOUR NEE, PLUS DE 1000 PERSONNES SONT PRESENTES SUR LE SITE.
	9210050	A	4180	TRANSPORT MARCEL LIZOTTE	6000.00	FAIRE LE CHARGEMENT ET TRANSPORT DE COMPOST
	9210051	A	4180	TRANSPORT MORNEAU	1900.00	TRANSPORT D'UN TRACTEUR A L'ALLER ET AU RETOUR ENTRE LA PEPINIERE DE ST-MODESTE ET DE GRANDES PILES POUR EFFECTURER L'OPERATION REPIQUAGE. FACTURE SERVIRA DE CONTRAT.
	9210054	A	4120	BERUBE GILBERT	6500.00	TRAVAIL D ARPENTAGE DANS LES CANTONS DE LA VERENDRYE ET DE CASUPSCULL. TRAVAIL EXECUTE PAR

EX	CONTRAT	A	CR	ADJUDICATAIRE	CONTRAT INITIAL	OBJET DU CONTRAT
92	9210055	A	4120	PHOTOCARTOTHEQUE QUEBECOISE	3550.00	TRAVAIL D ARPENTAGE DANS LES CANTONS DE LA VERENDRYE ET DE CASUPSCULL. TRAVAIL D ARPENTAGE EXECUTE PAR LE MINISTERE ENERGIE ET RESSOURCES.
	9210059	A	4187	COUTURIER POLYDORE	145.00	ENLEVEMENTS DES ORDURES
	9210060	A	4181	CONCIERGERIE L'ENTRETIEN INC.	9148.00	EFFECTUER L'ENTRETIEN MENAGER DES EDIFICES DE LA PEPINIERE
	9210061	A	4190	CARON GILLES	5000.00	REALISER UN CONCEPT VISUEL POUR LES CENTRES EDUCATIFS FORESTIERS. CONTRAT REPARTI SUR 2 ANNEES FINANCIERES 91-92 (3430\$) 92-93 (2290\$)
	9210062	A	4180	FERME MARAICHIERE DANIEL DUBE & FRERES ENR.	9990.00	LOCATION DE CHAMBRE REFRIGEREE
	9210063	A	4120	BERNIER VICTOR	350.00	POUR TONDRE LE GAZON AU BUREAU DE MATANE ET MENU ENTRETIEN
	9210064	A	4181	BIOLOGIE AMENAGEMENT BSL INC.	600.00	ANALYSE DE L'EAU. DOSER LES QUANTITES D'HUILE, GRAISSES MINERALES ET BTEX DANS L'EAU DE DEUX Puits
	9210065	A	4180	CORP. AGRO-FOR. TRANSCONTINENTALE INC.	9990.00	TRAVAUX RELATIFS A L'ENTRETIEN ET A L'AMENAGEMENT D'UN VERGER A GRAINES (FERTILISATION, DEGAGEMENT DES PLANTS, DEBROUSAILLAGE, ENTRETIEN DES CHEMINS, RECOLTE DE CONES, ETC) DERNIER ADJUDICATAIRE INSCRIT. SEUL A POUVOIR EXECUTER CES TRAVAUX

EX CONTRAT A CR	ADJUDICATAIRE	CONTRAT INITIAL	OBJET DU CONTRAT
92 9210066 A 4180	INTER-SELECT INC.	200.00	FRAIS ANNUEL POUR LA SURVEILLANCE DU SYSTÈME ALARME-INCENDIE DU CENTRE TECHNIQUE 24 HEURES SUR 24 ENTRE INTER-SELECT ET ST-MODESTE, FACTURE SERVIRA DE CONTRAT.
9210067 A 4180	DENIS OUELLET ELECTRIQUE LTEE	3000.00	FAIRE LE CHANGEMENT D'UNE ENTREE ELECTRIQUE 600VOLTS 400 EMPERES SOUTERRAINE POUR UNE ENTREE AERIENNE DEMONTER DU SOUS-SOL BOITE COUTEAUX DISJONCTEUR ET TABLEAU DES COMPTEURS REINSTALLER LE TOUT AU 1ER ETAGE CONNECTER LE TOUT AU PANNEAU
9210069 A 4120	CEDRICO INC.	918.40	PROTOCOLE D'ENTENTE CONCERNANT LE TRANSPORT DE PLANTS
9210070 A 4120	FERNAND BOIS LTEE.	459.20	PROTOCOLE D'ENTENTE CONCERNANT LE TRANSPORT DE PLANTS
9210071 A 4190	FONDS DES MOYENS DE COMMUNICATION MIN.COM.	6127.06	POSITIONNER LE MFO COMME COMMANDITAIRE DANS LE CADRE D'UNE EMISSION CONSACREE A LA FORET: SON PASSE, SON PRESENT ET SON AVENIR. CONTRAT ET DOCUMENTS PERTINENTS PROVIENNENT DE LA DIRECTION DES COMMUNICATIONS A QUEBEC. PROD.VASTE COOPERAT.
9210072 A 4120	MENUISERIE CHABELLE INC.	496.32	PEINTURER DES PIQUETS DE BOIS POUR LE SUIVI DES AIRES REGENEREES.
9210073 A 4180	JARDINIER ENR.	600.00	TRAITER AU COMPLET LA PELOUSE AUTOUR DU CENTRE TECHNIQUE CONTRE LES MAUVAISES HERBES AFIN D'EMPECHER LA PROLIFERATION DE CELLES-CI. FACTURE SERVIRA DE CONTRAT
9210074 A 4181	GENDREAU GERVAIS	450.00	FAIRE LE NETTOYAGE DE CASQUES DE MOTOS,

EX	CONTRAT A	CR	ADJUDICATAIRE	CONTRAT INITIAL	OBJET DU CONTRAT
■	=====	=====	=====	=====	=====
					PROTECTEURS DE GENOUX ET CASQUE AIR SREAM. "FACTURE TIENT LIEU DE CONTRAT"
92	9210077	A	4181	PAPETIER BSL INC. (LE).	500.00 FAIRE L'AJUSTEMENT ET REPARATIONS MINEURES DE DACTYLO OLYVETTI "FACTURE TIENT LIEU DE CONTRAT"
	9210078	A	4181	SANI MOBILE BAS-ST-LAURENT GASPESIE	420.00 RECUPERER ET DISPOSER DE BARILS D'HUILE "FACTURE TIENT LIEU DE CONTRAT"
	9210079	A	4190	PAPETIER BSL INC. (LE).	500.00 REPARATION ET AJUSTEMENT DE MACHINES A ECRIRE FACTURE tient lieu de contrat.
	9210080	A	4181	SIGNODE CANADA INC	1387.17 EFFECTUER LA MAINTENANCE ET REPARATION D'UN ATTACHEUSE DE MARQUE : SIGNODE "FACTURE TIENT LIEU DE CONTRAT"
	9210081	A	4181	SANI MOBILE BAS-ST-LAURENT GASPESIE	478.80 POMPER, DEBOUCHER ET NETTOYER UN DRAIN EN CHAMBRE FROIDE AVEC UN CAMION VACUUM ET CAMION A BASSE PRESSION. "FACTURE TIENT LIEU DE CONTRAT"
	9210082	A	4181	FIDELE TREMBLAY INC.	400.00 EFFECTUER LE DEPLACEMENT DE REMORQUES, POUR LE CHARGEMENT DES PLANTS, SUR LE TERRAIN DE LA PEPINIERE AVEC UN CAMION "FACTURE TIENT LIEU DE CONTRAT"
	9210084	A	4010	LEBLANC ALPHONSE	10525.40 TRANSPORT DE PLANTS EN RECIPIENTS ENTRE LES PEPINIERES ET LES PROJETS DE REBOISEMENTS DE L'UNITE DE GESTION DE LA BAIE-DES-CHALEURS (01), REGION GASPESIE ET ILES-DE-LA-MADE-LEINE(11) MODALITE DE PAIEMENT: FORFAITAIRE

EX	CONTRAT	A	CR	ADJUDICATAIRE	CONTRAT INITIAL	OBJET DU CONTRAT
92	9210085	A	4120	PAPETIER BSL INC. (LE).	402.00	CONTRAT D'ENTRETIEN DE TROIS DACTYLOS
	9210088	A	4180	INTER-SELECT INC.	800.00	LA FOUDRE EST TOMBÉE NON LOIN DE LA PÉPINIÈRE EN FIN SEMAINE CAUSANT DES BRIS À NOTRE SYSTÈME ALARME-INCENDIE, FEU ET VOL C'EST LA FIRME INTER-SELECT INC. QUI A FAIT L'INSTALLATION DU SYSTÈME EN PLACE ACTUELLEMENT. LA FACTURE SERVIRA CONTRAT
	9210093	A	4190	PHOTO MAG	1200.00	BANQUE DE PHOTOS RÉGIONALES DES C.E.F. DE MACPES ET DE PARKE
	9210097	A	4010	LEBLANC ALPHONSE	475.00	DISTRIBUER SURPLUS DE PLANTS À LA POP. NOUS DEVONS TRANSPORTER 63/60 PLANTS(RC45)DE LA PÉPINIÈRE B.C. ET 1200 PLANTS DE SARGIM À UN DÉPÔT SITUÉ SUR UN TERRAIN DU MFO (CAPLAN) ET RETOURNER CASSETTES. MODALITÉ DE PAIEMENT: FORFAITAIRE.
	9210098	A	4120	CEGEP DE RIMOUSKI	390.00	INSCRIPTION AU COURS C.A.A.F FACTURE TIENT LIEU DE CONTRAT
	9210099	A	4190	PAROLES EN JEU	1700.00	FORMATION DES NATURALISTES.
	9210102	A	4181	SANI MOBILE BAS-ST-LAURENT GASPESIE	295.00	EFFECTUER LE VIDANGE DE SIX FOSSES SEPTIQUES À LA PÉPINIÈRE FACTURE TIENT LIEU DE CONTRAT
	9210103	A	4180	JEAN PAUL ROY	1200.00	RETENIR LES SERVICES D'UNE FIRME D'INGÉNIEUR CONSEIL AFIN DE PRÉPARER LES PLANS ET DEVIS POUR LA PRÉPARATION DES POMPES À ESSENCE DONT L'ASSISE SOULÈVE LORS DE LA GELÉE, CAUSANT DES BRIS AU SYSTÈME ÉLECTRIQUE ET À LA PLOMBERIE

EX	CONTRAT	A	CR	ADJUDICATAIRE	CONTRAT INITIAL	OBJET DU CONTRAT
92	9210104	A	4010	PSYCHO-CHOIX ENR.	3200.00	PREPARER ET ANIMER UNE SESSION DE FORMATION SUR MRC (LA SUPERVISION DE MON EQUIPE) CELLE-CI EST D'UNE DUREE DE 2 JOURS ET LA DIFFUSION PREVUE SERA POUR UN GROUPE DE 15 PERSONNES.
	9210105	A	4180	SERVICE DIRON INC.	9520.00	REPARATION DES POMPES A CARBURANT DONT L'ASSISE SOULEVE LORS DE LA GELEE CAUSANT DES BRIS AU SYSTEME ELECTRIQUE AINSI QU'A LA PLOMBERIE.
	9210106	A	4181	TRANSPORT THEBERGE LTEE	575.00	EFFECTUER LE TRANSPORT D'UN TRACTEUR ET D'UNE REPIQUEUSE DE LA PEPINIERE SAINTE-LUCE A LA PEPINIERE DE BERTHIERVILLE
	9210107	A	4181	PROTECTION INCENDIE GARVEX INC.	450.00	FAIRE L'ENTRETIEN ET LA MAINTENANCE DU SYSTEME D'ALARME CONTRE L'INCENDIE DEJA INSTALLE DANS LES EDIFICES.
	9210108	A	4190	SANI MOBILE BAS-ST-LAURENT GASPESIE	988.00	RECUPERER ET DISPOSER DE CANNES DE PEINTURE FACTURE TIENT LIEU DE CONTRAT
	9210109	A	4190	AMENAGEMENTS LAMONTAGNE ENR. (LES)	300.00	EFFECTUER LA TONTE DE LA PELOUSE 3 REPRISES FACTURES TIENNENT LIEU DE CONTRAT
	9210110	A	4190	TRANSPORT MORNEAU	1340.00	TRANSPORT DE CASIERS POUR RECOLTE DE CONES DE BERTHIERVILLE A STE-LUCE ET ST-MODESTE
	9210111	A	4060	FRANCOIS MIVILLE-DESCHENES	350.00	DIFFERENTES ILLUSTRATIONS POUR LE MATERIEL DE 4 ANNEE (15 DESSINS D'ANIMAUX DIFFERENTS, 1 CARNET D'INVENTAIRE 3 PANNEAUX) MOD. DE PAIEMENT : FORFAITAIRE

EX	CONTRAT	A	CR	ADJUDICATAIRE	CONTRAT INITIAL	OBJET DU CONTRAT
92	9210112	A	4190	CAMERA EXPERT	350.00	PHOTOGRAPHER LORS DE LA CEREMONIE POUR SOULIGNER LES 25 AN NÉES DE SERVICE DES EMPLOYES DU MINISTÈRE
	9210113	A	4060	COMMUNICATIONS MEDIALOG INC.	680.00	REALISATION ET MONTAGE DE 2 TABLEAUX D'INFORMATION FORESTIERE- RE, IMPRESSION EN SERIGRAPHIE DE 3 PANNEAUX SUR PLEXIGLAS IMPRESSION DE 3 ETIQUETTES EN VINYLE
	9210114	A	4010	TRANSPORT CABANO KINGSWAY INC.	1215.00	LOCATION D'UN TRACTEUR, REMORQUE ET CHAUFFEUR POUR EFFECTUER LA RECOUPLATION DE CASSETTES VIDÉES (REBOISEMENT 92) DEPLACEMENT ENTRE ASCENSION-DE-PATAPEDIA ET LA PEPINIERE BAIE-DES-CHAIEURS.
	9210120	A	4090	COMMUNICATIONS MEDIALOG INC.	1845.00	SERIGRAPHIE SUR PANNEAUX 14 X 18 COROPLAST
	9210121	A	4090	LABORATOIRES PRISMA INC.	744.00	AGRANDISSEMENT ET LAMINAGE DE PHOTO
	9210122	A	4190	CARON GILLES	70.00	CONCEPTION ET REALISATION D'UN MONTAGE **HORAIRE** C.E.F. MACPES **FACTURE TIENT LIEU DE CONTRAT**
	9210124	A	4120	LULUMCO INC.	2492.46	LOCATION DE MODULE POUR LE TRANSPORT DE PLANT
	9210125	A	4120	SCIERIE MITIS INC.	6234.25	LOCATION DE MODULE R 01 1674890 PLANTS X \$2.00/ML=3349.78 917516 PLANTS X \$2.00/ML=1835.03 PERTE DE CASSETTE 70X3.00=210.00
	9210126	A	4181	LEVESQUE REFRIGERATION ENR.	400.00	MAINTENANCE DE L'EQUIPEMENT DE REFRIGERATION DES CHAMBRES FROIDES; PROTEGER LES TRANSFORMATEURS DE L'EAU ET NETTOYER UN HUMIDIFICATEUR.

EX	CONTRAT	A	CR	ADJUDICATAIRE	CONTRAT INITIAL	OBJET DU CONTRAT
**	=====	=	=====	=====	=====	=====
92	9210127	A	4181	ELECTRO (1983) INC.	3500.00	EFFECTUER, A UN TARIF HORAIRE, DIFFERENTS TRAVAUX ELECTRI- QUES: CONNECTION D'EQUIPEMENTS, REPARATIONS ...
	9210128	A	4110	CEGEP DE RIMOUSKI	585.00	INSCRIPTION AU COURS DE FORMATION C.A.A.F FACTURE TIENT LIEU DE CONTRAT
	9210129	A	4110	TRANSPORT THEBERGE LTEE.	450.00	TRANSPORT DE CONES DE LA PEPINIERE DE SAINT-MODESTE A LA EPINIERE DE BERTHIERVILLE. FACTURE TIENT LIEU DE CONTRAT.
	9210130	A	4060	BARON GILLES	500.00	EXPOSITION DE PHOTOS (GRIFFES D'ARBRES) AU CENTRE EDUCATIF FORESTIER DE LA BAIE-DES-CHALEURS
	9210131	A	4181	SOCIETE DE PROTECTION DES FORETS SOPFIM	1700.00	EFFECTUER LE DEMENAGEMENT D'UNE ROULOTTE DE: 426 BOULEVARD ST-BENOIT, AMQUI; A: PEPINIERE SAINTE-LUCE ET EN FAIRE L'INSTALLATION SUR DES BLOCS.
	9210132	A	4181	TREMBLAY LAURENT	450.00	POLIR UN PLANCHER DE CIMENT ET APPLIQUER UN "SEALER" DURCIS- SEUR LIQUIDE. (SURFACE: 544 PIEDS CARRES). FACTURE TIENT LIEU DE CONTRAT
	9210133	A	4180	INTER-SELECT INC.	500.00	FAIRE UNE INSPECTION ET VERIFICATION COMPLETE DE TOUT LES SYSTEMES FEU, VOL DE NOS CINQ (5) BATISSES. (INSPECTION ANNUELLE)
	9210136	A	4181	TRANSPORT THEBERGE LTEE	1675.00	EFFECTUER LE TRANSPORT DE MODULES REMPLIS DE CAISSETTES. 3 VOYAGES DE SAINTE-LUCE A TECHNOFOR:ST-RENE DE MATANE, 1 DE ST-RENE DE MATANE A ST-MODESTE ET 1 STE-LUCE A ST-MODESTE. FACTURE TIENT LIEU DE CONTRAT

EX	CONTRAT	A	CR	ADJUDICATAIRE	CONTRAT INITIAL	OBJET DU CONTRAT
92	9210137	A	4020	MARTIN REJEAN	5850.00	DEMOLIR ET REFAIRE LA CHEMINÉE POUR LA MAISON DU MFO AU 195 MGR. LEBLANC A GASPE
	9210138	A	4180	DUBE PHILIPPE	4900.00	FAIRE LE TRANSPORT DE 630 METRES CUBES DE COMPOST ENTRE ST-LOUIS-DU HA'HA! ET LA PEPINIERE DE ST-MODESTE (AMENDEMENT DES SOLS.
	9210139	A	4110	GAETAN CHAREST INC.	35.00	DEBRANCHEMENT D UNE LIGNE ELECTRIQUE DONT LE POTEAU ETAIT CASSE. **FACTURE TIENT LIEU DE CONTRAT**
	9210141	A	4120	ELECTRICIENS ROGER DESJARDINS INC. (LES)	247.76	EFFECTUER DIVERS TRAVAUX D ELECTRICITE TEL QUE DEPLACER DES COLLONETTES PLYNTHE ELECTRIQUE ECT
	9210142	A	4190	TRANSPORT MORNEAU	620.00	ALLER CHERCHER 60 PALETTES DE 300 RECIPIENTS BRISES A SOMIVAL (LAC AUX SAUMONS) ET LES TRANSPORTER A ST-MODESTE
	9210143	A	4190	IMAGERIE INC. (L)	565.00	REALISER DES PRISES DE VUE DU VERGER A GRAINE DU CANTON ESTCOURT.
	9210144	A	4181	MENUISERIE CHABELLE INC.	1650.00	REDUIRE LE DIAMETRE DE 1100 PIQUETS DE BOIS A 3 5/8 POUCES SUR UNE LONGUEUR DE 20 POUCES. MATERIEL FOURNI PAR LE REQUE RANT.
	9210145	A	4120	COMM. SCOLAIRE VALLEE DE LA MATAPEDIA	2620.00	DONNER UN COURS SEI ON UN CONTENU ETABLI SUR LA FACON D APPLI QUER LE GUIDE DES MODALITES D INTERVENTION EN MILIEU FORES- TIER LORS DE LA CONSTRUCTION DE PONTS ET PONCEAUX PROF:SERGE LEBLANC CONSULTANT CHEZ SERFO

EX CONTRAT A CR	ADJUDICATAIRE	CONTRAT INITIAL	OBJET DU CONTRAT
92 9210146 A 4180	INTER-SELECT INC.	400.00	REPLACEMENT DU PANNEAU ELECTRIQUE AFIN d'être CONFORME AUX REGLEMENTS SUR LA SECURITE: FEU, VOL, INTRUSION
9210147 A 4181	SANI MOBILE BAS-ST-LAURENT GASPESIE	500.00	EFFECTUER LE VIDANGE DE FAUSSES SEPTIQUES FACTURE TIENT LIEU DE CONTRAT
9210148 A 4185	IMMEUBLES MARTIN SIMARD LTEE	4180.00	ENLEVER BARDEAU D'ASPHALTE EXISTANT, REMPLACER LES PLANCHES PRESENTANT DE LA POURRITURE. AJOUTER UN CONTREPLAQUE, poser papier goudronné 15 lbs INSTALLER UNE MOULURE DE DEPART, REC OUVRIR BARDEAU D'ASPHALTE GARANTIE 25 ANS.
9210149 A 4180	INDUSTRIES HARNOIS INC. (LES)	1200.00	REPARATION ET VERIFICATION DU SYSTEME DE REDUCTION DE LA VITESSE D'OUVERTURE ET DE FERMETURE DES PANNEAUX DE TOIT DE NOS SEPT (7) SERRES QUI SONT DEFECTUEUX
9210150 A 4190	TRANSPORT MORNEAU	891.00	3 VOYAGES DE PALETTES VIDES DE LA POCATIERE A ST-MODESTE *FACTURES TIENNENT LIEU DE CONTRAT*
9210151 A 4190	TRANSPORT MORNEAU	1100.00	4 VOYAGES DE RECIPIENTS VIDES DE ST-MODESTE A LA POCATIERE.
9210152 A 4110	TRANSPORT LABOISSONNIERE (1990) INC.	450.00	TRANSPORT DE CONES DE LA PEPINIERE DE SAINT-MODESTE A LA PEP INIERE DE BERTHIERVILLE. FACTURE TIENT LIEU DE CONTRAT.
9210160 A 4190	INSTITUT D'INFORMATIQUE L.O. INC.	1600.00	COURS DE FORMATION WORDPERFECT AVANCE CE COURS EST PAYE PAR LA D.R.H. DE QUEBEC

EX	CONTRAT A	CR	ADJUDICATAIRE	CONTRAT INITIAL	OBJET DU CONTRAT
92	9210161	A	4190	INSTITUT D'INFORMATIQUE L.O. INC.	1600.00 COURS DE FORMATION WORDPERFECT AVANCE.
	9210162	A	4110	TRANSPORT LABOISSONNIERE (1990) INC.	400.00 TRANSPORT DE CONES DE LA PEPINIERE DE SAINT-MODESTE A LA PEPINIERE DE BERTHIERVILLE. FACTURE TIENT LIEU DE CONTRAT.
	9210163	A	4020	ENTREPRISES R. HACKETT INC.	1475.00 DENEIGEMENT AU 202 MGR. LEBLANC A GASPE
	9210164	A	4120	ENTREPRISES DE CONSTRUCTION ST-RAYMOND INC.	460.00 DENEIGEMENT DU STATIONNEMENT DU BUREAU DE MATANE SAISON 92-93
	9210167	A	4110	PLOMBERIE MARCEL THERIAULT ENR.	100.00 ENLEVER L'EAU DANS 3 BATISSES AU C.E.F. DE PARKE A SAINT-ALEXANDRE.
	9210171	A	4180	INST.QUE.DEVE.DE L'HORTICULTURE ORNEMENT.	3000.00 REALISER UNE FORMATION SUR LE BOUTURAGE POUR LE PERSONNEL TECHNIQUE A L'AIDE D'UNE RECHERCHE DE DOCUMENTATION LA PLUS A JOUR SUR CERTAINS ASPECTS DU BOUTURAGE ET DE LA COMMUNICATION DE CONSEILS TECHNIQUES RELIES AU DOMAINE.
	9210172	A	4187	GROUPE IMAGINATURE	100.00 FOURNIR DE L'EXPERTISE THEATRALE
	9210173	A	4020	BELANGER ROLAND	550.00 DENEIGEMENT DU STATIONNEMENT DU BUREAU LOCAL DE GRANDE-VALLEE
	9210174	A	4060	ENSEIGNES R. B. INC.	375.00 SERIGRAPHIE SUR PLEXIGLAS CLAIR 1/8.DEUX IMPRES.TYPOGRAPHIE 3130,FOND BLANC.IMPRES.A L'ENDOS DU PLEXIGLAS DONC,IMP. TYPOGRAPHIE(INVERSE)EN 1ER,1 AUTRE IMP.BLANCHE SURFACE HORAIRE 15"X18",REGL.15"X22",CAR.SENT.22"X24"C.RES.30"X30",M.B.18X24

EX CONTRAT A CR	ADJUDICATAIRE	CONTRAT INITIAL	OBJET DU CONTRAT
92 9210175 A 4190	IMAGERIE INC. (L')	2000.00	MONTAGE D'UN DOCUMENT VIDEO D'UNE DUREE DE 6 MINUTES
9210176 A 4181	CENTRAP (MITIS) INC.	4000.00	ASSEMBLER 1180 UNITES DE PARE-SOLEIL (POUR PROTEGER LES PLANTS). TOUT LE MATERIEL EST FOURNI PAR LE MINISTÈRE
9210177 A 4181	GENILAB B.S.L.G. INC.	980.00	EFFECTUER UN TEST DE PERCOLATION AFIN DE POUVOIR INSTALLER UN CHAMP D'EPURATION ET DETERMINER LA HAUTEUR DE LA NAPPE PHREATIQUE.
9210178 A 4187	MAHEU & MAHEU INC.	400.00	EXTERMINER LES SOURIS AU PAVILLON D INTERPRETATION ET LOCALISER LES ENDROITS OU ILS PEUVENT PENETRER DANS LE PAVILLON
9210179 A 4187	MICHAUD REGINE	210.00	CONFECTION DE COSTUME POUR UNE PIECE DE THEATRE
9210180 A 4181	CENTRAP (MITIS) INC.	250.00	TAILLER 600 TABLIERS DE PROTECTION POUR UTILISATION A LA SALLE DE TRIAGE. LE MATERIEL EST FOURNI PAR LE REQUERANT. FACTURE TIENT LIEU DE CONTRAT.
9210181 A 4090	AZON CANADA INC.	850.00	CONTRAT DE SERVICE POUR UNE MACHINE A PLANT (ENTRETIEN)
9210182 A 4180	ENTREPRISES JEAN-MARIE COTE INC. (LES)	13500.00	ENTRETIEN PAYSAGER DES TERRAINS DE LA PEPINIERE, COMPRENANT LA TONTE DU GAZON, LA TAILLE ET LA PROTECTION DES ARBRES ET ARBUSTRES, CONTROLE DES MAUVAISES HERBES ET POSE D ENGRAIS

EX CONTRAT A CR	ADJUDICATAIRE	CONTRAT INITIAL	OBJET DU CONTRAT
92 0210192 A 4180	INDUSTRIES HARNOIS INC. (LES)	1200.00	PROCEDER AU REMPLACEMENT DES SONDAS POUR LA LECTURE DE L HUMIDITE DANS LES MINI-SERRES A LA BOUTURATHEQUE, EN FAIRE LE RACCORDEMENT
9210193 A 4180	J.S. LEVESQUE LTEE.	1600.00	FAIRE LA VERIFICATION COMPLETE D'UN MOTEUR DIESEL 340 PO.CU\ FORD. METALISER LE BLOC (SOUDURE A DEUX PLACES, PLANER TETE TOURNER L'ARBRE D'EMBRAYAGE, FOURNIR DIVERSES COMPOSANTES ET
9210194 A 4180	CEGEP DE RIMOUSKI	1200.00	SESSION DE FORMATION PAR LE SERVICE DE L'EDUCATION DES ADULTES SUR LA "COMMUNICATION ORALE"
9210195 A 4110	ABSO BLEU LTEE.	300.65	ENTRETIEN ET REPARATION D'UN PHOTOCOPIEUR A PLAN FACTURE TIENT LIEU DE CONTRAT
9210196 A 4180	CEGEP DE RIMOUSKI	1020.00	SESSION FORMATION SUR LA REDACTION DE RAPPORTS
9210198 A 4181	PROTECTION INCENDIE GARVEX INC.	4930.00	FOURNIR ET INSTALLER UN SYSTEME DE DETECTION ET D'AVERTISSEUR DE BASSE TEMPERATURE DANS QUATRE EDIFICES CHAUFFES DU MFO.
9210199 A 4190	PAPETIER BSL INC. (LE).	500.00	REPARATION ET AJUSTEMENT DE MACHINES A ECRIRE OLIVETTI # FACTURES TIENNENT LIEU DE CONTRAT #
9210200 A 4180	CENTRE DE LANGUES INT. CHARPENTIER	1680.00	PROGRAMME DE FORMATION LINGUISTIQUE ANGLAISE

EX	CONTRAT	A	CR	ADJUDICATAIRE	CONTRAT INITIAL	OBJET DU CONTRAT
92	9210202	A	4190	CARON GILLES	125.00	MODIFICATION DU PRET A PHOTOGRAPHIER TIENT LIEU DE CONTRAT
	9210203	A	4181	CEGEP DE RIMOUSKI	1020.00	SESSION DE FORMATION SUR LA GESTION DE REUNION. DONNEE PAR LE CEGEP DE RIMOUSKI
	9210205	A	4190	SOMIVAL INC.	3539.99	EFFECTUER LE TRI DES RECIPIENTS BRISES ET LIVRER AU MINISTER E
	9210206	A	4190	SERRES SOLABRI INC. (LES)	1125.00	EFFECTUER LE TRI DES RECIPIENTS BRISES ET LIVRER AU MINISTER E
	9210207	A	4190	TECHNOFOR ENR.	1026.00	EFFECTUER LE TRI DES RECIPIENTS BRISES ET LIVRER AU MINISTER E
	9210210	A	4180	CEGEP DE RIMOUSKI	583.00	SESSION DE FORMATION SUR LA COMMUNICATION ORALE POUR LES CHEFS-D EQUIPE.
	9210211	A	4120	PSYCHO-CHOIX ENR.	4500.00	COURS SUPERVISION DE MON EQUIPE DE TRAVAIL
	9210222	A	4190	VIVIANE PROULX	2000.00	REALISER LA CONCEPTION GRAPHIQUE D UNE SERIE DE 3 DOCUMENTS EDUCATIFS SPECIALITE:14204 EDITIQUE EN GRAPHISME DE COMMUNICATION
	9215001	A	4010	NETTOYAGE L DUNSIRE ENR.	900.00	NETTOYAGE DE MEUBLES DE BUREAU - 40 CHAISES DE RECEPTION, 34 CHAISES DE DACTYLO, 40 FAUTEUILS DE BUREAU
	9215002	A	4090	COMMUNICATIONS MEDIALOG INC.	700.00	ELABORER UN CONCEPT INCITANT LES VISITEURS A QUESTIONNER L'ANIMATEUR DU STAND D'EXPOSITION.PROPOSITION D'AMENAGEMENT DE STAND A

EX CONTRAT A CR	ADJUDICATAIRE	CONTRAT INITIAL	OBJET DU CONTRAT
***** = ****	=====	=====	=====
			PARTIR DE LA STRUCTURE EXISTANTE.
92 9215003 A 4010	EBENISTERIE CLAUDE BABIN ENR.	800.00	FABRICATION D'UN BAC A FLEURS TRIANGULAIRE 30 " H. X 36" 1. X 60" 1. X 3" 1.
9220002 A 4290	UNIVERSITE DU QUEBEC A CHICOUTIMI	4370.00	REALISER UN TEST PERMETTANT D EVALUER LE NIVEAU DE GEL RACI- NAIRE SUR DES PLANTS FORESTIERS PRODUITS EN RECIPIENTS LIVRABLES EN MAI ET JUIN. L EVALUATION S EFFECTUE AVANT L EXPEDITION DES PLANTS VERS LE REBOISEMENT
9220003 A 4280	LES EQUIPEMENTS PETROLIERS CLAUDE PEDNEAULT INC.	2090.00	INSTALLATION ET RACCORDEMENT D'UN RESERVOIR HROS-TERRE DE PRODUITS PETROLIERS DIESEL A UNE STATION DE POMPAGE D'EAU D'IRRIGATION (TRAVAUX A EFFECTUER EN COFORMITE AVEC LE REGLEMENT SUR LES PROD.PETROLIERS).
9220004 A 4290	CEGEP DE JONQUIERE	8000.00	RECUEILLIR LE DEGRE D'UTILISATION DES DIFFERENTS LOGICIELS DANS LES UNITES ADMINISTRATIVES.CONNAITRE LA PERTINENCE DES PROGRAMMES UTILISES.
9220005 A 4260	LES ENTREPRISES BIRON GOULET	324.00	TRAVAUX MINEURS SUR BATISSES 1344-1411-1954-2513-1345-1353 1359-1407
9220006 A 4260	LES ENTREPRISES BIRON GOULET	1515.79	TRAVAUX MINEURS SUR BATISSES 1344-1411-1954-1407.
9220007 A 4260	ROGER DAVID ENR.	3303.50	TRAVAUX MINEURS SUR BATISSES DE L'UNITE DE GESTION

EX CONTRAT A CR	ADJUDICATAIRE	CONTRAT INITIAL	OBJET DU CONTRAT
92 9220008 A 4290	SAGUENAY TRANSIT INC.	11628.00	TRANSPORTER 700,000 PLANTS A RACINES NUES PAR SEMI REMORQUE REFRIGEREE ET DESTINES AU REBOISEMENT DANS LA REGION SAGUE- MAY LAC ST-JEAN(2700 KM. ALLER, 8 VOYAGES DE LA PEPINIERE DE STE-LUCE A LA PEPINIERE DE NORMANDIN.
9220009 A 4280	REFRIGERATION NORDIC	5600.00	ASSURER LE DEMARRAGE, LE SUIVI ET LA MISE EN ARRET DES SYSTE- MES DE REFRIGERATION AINSI QUE L'ENTRETIEN, LA REFECTION D'INSTALLATION ET LA REPARATION DE LA REFRIGERATION DES 3 CHAMBRES FROIDES POUR L'EX.92-93
9220010 A 4280	DUCHESNE & GAGNON	4200.00	NETTOYAGE ET PEINTURE DE LA SALLE DE TRIAGE
9220011 A 4280	FRIGON ELECTRIQUE ENR.	1000.00	REFAIRE L'ENTREE ELECTRIQUE DE LA SALLE D'EMPLOYES DE LA PEPINIERE (REFECTION); INSTALLATION D'UN NOUVEAU PANNEAU DE DISTRIBUTION ELECTRIQUE, L'INSTALLATION D'ECLAIRAGE ADDITIONNEL ET DUN SYSTEME D'ALARME INCENDIE.
9220012 A 4280	GILLES VEILLEUX LTEE	3120.00	INSTALLATION D'UN SYSTEME DE VENTILATION DANS LA SALLE D'EMPLOYES DE LA PEPINIERE; L'INSTALLATION D'UN EVACUATEUR D 'AIR SUR LE TOIT AINSI QUE DES PRISES D'AIR MURALES.
9220013 A 4280	LES EXCAVATIONS FRAMCO INC.	2348.00	CREUSER ET INSTALLER UNE CONDUITE D'AMENEE D'EAU DE 6 POUCES AFIN DE RELIER LES SYSTEMES D'IRRIGATION DES BLOCS R13 ET R22 DE FACON PERMANENTE. LA LONGUEUR DE LA CONDUITE A NSTALLER EST DE 330 METRES.
9220014 A 4280	LES ATELIERS D USINAGE NORMANDIN	2335.00	MODIFICATIONS A NOTRE EMPOTEUSE VANCOUVER BIO-MACHINES EM VUE D'EN AMELIORER LA PERFORMANCE; FABRIQUE ROULEAU DE PRESSION POUR LE

EX	CONTRAT	A	CR	ADJUDICATAIRE	CONTRAT INITIAL	OBJET DU CONTRAT
92	9220016	A	4280	HONEYWELL LIMITEE	4896.00	CONTRAT D'ENTRETIEN DES SYSTEMES DE REGULATION A LA PEPINIERE DE NORMANDIN; CONTRAT SE RECONDUISANT D'ANNEE EN ANNEE.
	9220018	A	4280	FRIGON ELECTRIQUE ENR.	1700.00	RACCORDEMENT ELECTRIQUE DES TUNNELS POUR AMENER LE COURANT AUX ROBOTS D'IRRIGATION; A PARTIR DE LA GRANDE CHAMBRE FROIDE.
	9220020	A	4280	GAGNON ANDREE	480.00	VIDANGER ET ENTREtenir 5 TOILETTES CHIMIQUES SUR LE SITE DE LA PEPINIERE DE NORMANDIN; CECI DURANT LES MOIS D'OPERATIONS (5 MOIS EN 1992).
	9220021	A	4260	LES ENTREPRISES BIRON GOULET	1670.93	INSTALLATION,POUR 2 PLAFONDS SUSPENDUS, PRISES DANS SALLE A DESSIN ET SALLE DE CONFERENCE, BATISSE 1344
	9220022	A	4260	AMPTECH INC.	1979.68	FILAGE D'UNE NOUVELLE BATISSE + INSTALLATION DE PRISES ELEC- TRIQUES EXTERIEURES POUR CAMIONS DU MFO.
	9220023	A	4280	LES EXCAVATIONS FRAMCO INC	1300.00	CREUSER ET INSTALLER UNE CONDUITE D'AMENEE D'EAU DE 3 POUCES AFIN D'AMELIORER LE SYSTEME D'IRRIGATION DU BLOC R22.
	9220024	A	4250	M. PARADIS TECHNO SERVICES INC.	3000.00	DESHERBAGE MECANIQUE
	9220025	A	4220	GILLES ET GASTON PELLETIER	10500.00	CONTRAT DE DENEIGEMENT DU TERRAIN ET STATIONNEMENT BUREAU DE ROBERVAL. CE CONTRAT EST REPARTI SUR 2 ANNEES.

EX	CONTRAT A	CR	ADJUDICATAIRE	CONTRAT INITIAL	OBJET DU CONTRAT
92	9220027	A	4260	SERVICE D'ENTRETIEN	15600.00 CONTRAT D'ENTRETIEN MENAGER AU BUREAU DE CHIBOUGAMAU
	9220028	A	4250	LES PRODUITS SANITAIRES AUDET	2500.00 L'ENTRETIEN MENAGER ET LA SURVEILLANCE DES ROULOTTES DU MINI TERE DES FORETS
	9220029	A	4250	COOP. FOR. GIRARDVILLE	2000.00 MISE EN TERRE DE 1600 BOUTURES DE PEUPLIERS
	9220030	A	4260	TECNIC AVANCEE	2720.00 COURS DE CONDUITE PREVENTIVE DE DERAPAGE AUTOMOBILE
	9220031	A	4230	COOPERATIVE FORESTIERE STE-ROSE	4000.00 EFFECTUER LA TAILLE ET L'ELAGAGE DE PEUPLIERS AINSI QU'EFFEC TUER LE DEBROUSSAILLAGE AFIN DE DEGAGER CES MEMES PEUPLIERS A L'AIDE D'UN EQUIPEMENT SPECIALISE.
	9220032	A	4230	COOPERATIVE FORESTIERE STE-ROSE	8000.00 FOURNIR SEPT (7) PERSONNES POUR LA PLANTATION DE BOUTURES ET DE PLANTS FEUILLUS DE FORTE DIMENSION, C'EST-A-DIRE, DE 60 CM A 2 M. LE FOURNISSEUR DEMANDE POSSEDE DEJA DE L'EXPERIEN CE DANS CE DOMAINE.
	9220033	A	4240	VILLE DE JONQUIERE	695.50 TRANSPORT DE BOUES RECYCLEES AU LAC TRAVERS A CHUTE DES PASSES, ENVIRON 198 KM. CE PROJET A TITRE EXPERIMENTAL CON- SISTE A L'EPANDAGE DE RESIDUS DE BOIS, D'ENGRAIS ET DE BOUES RECYCLEES SUR UN SITE DEGRADE DE GRAVIERE.
	9220034	A	4280	FRIGON ELECTRIQUE ENR.	1290.00 A LA BATISSE MENUISERIE: FOURNIR ET INSTALLER UN POTEAU ET RELOCALISER LES FILS DEJA EXISTANTS SUR 3 ENTrees ELEC- TRIQUES AFIN DE LES RENDRE CONFORMES AUX NORMES DE SECURITE.

EX	CONTRAT	A	CR	ADJUDICATAIRE	CONTRAT INITIAL	OBJET DU CONTRAT
■	■	■	■	■	■	■
92	9220035	A	4280	J.G. ST-PIERRE & FILS INC	1338.00	AUX 2 CHAMBRES FROIDES DE LA PEPINIERE NORMANDIN: FAIRE INSTALLER 5 LAMPES D'ACCES (VOYANTS LUMINEUX) SUR LES PORTES DES CHAMBRES FROIDES POUR INDiquer SI CELLES-CI SONT OUVERTES OU FERMEES (POUR UNE CIRCULATION SECURITAIRE).
	9220036	A	4220	2529-7094 QUEBEC INC.	300.00	REPARATION SYSTÈME DE CHAUFFAGE BUREAU DE L'UNITÉ DE GESTION
	9220039	A	4290	IMPRIMERIE FIRCOGRAPH	8500.00	IMPRESSION ET MONTAGE DU JOURNAL INTERNE DU M.F.O.
	9220040	A	4290	IMPROTHEQUE INC.	2000.00	IMPRESSIONS DE 3000 DEPLIANTS RECTO VERSO
	9220041	A	4260	JOS STE-CROIX & FILS LTEE	2450.00	TRAVAUX DE DEBLAI (ENLEVEMENT DE TERRE) TRAVAUX DE REMBLAYAGE ET ENCHASSEMENT DE FONDATION FOURNITURE DE GRAVIER - TRAVAIL DE CHARGEUSE SUR PNEUS FOURNITURE DE CONCASSE - TRAVAIL DE CHARGEUSE SUR PNEUS
	9220043	A	4290	GRAPHMONT INC.	8000.00	TRANSPORT ET INSTALLATION DE KIOSQUES POUR EXPOSITION AU NIVEAU REGIONALE
	9220044	A	4220	2529-7094 QUEBEC INC.	150.00	REPARATION - INSTALLATION DE BALLASTRE AU 2E ETAGE DU BUREAU DE L'UNITÉ DE GESTION DE ROBERVAL.
	9220045	A	4260	DANY LAPOINTE ENR.	1200.00	CONTRAT DE DENEIGEMENT AU STATIONNEMENT DE U.G. CHIBOUGAMAU REENGAGEMENT 92-93 \$400.00

EX CONTRAT A CR	ADJUDICATAIRE	CONTRAT INITIAL	OBJET DU CONTRAT
92 9220046 A 4290	CEGEP DE JONQUIERE	1325.00	ENQUETE SUR LES HABITUDES DE LECTURE DE L'ECHO-BOREAL DU M.DES FORETS
9220051 A 4230	COOPERATIVE FORESTIERE STE-ROSE	1200.00	DEGAGER LE PAILLIS ET DEGAGER LES BOUTURES
9220052 A 4220	GAGNON ANDRE	300.00	VIDANGE DE FOSSES SEPTIQUES. (BUREAU ET GARAGE ROBERVAL)
9220053 A 4220	Construction Bo-Style	3000.00	PEINTURE DE LA COUVERTURE (TOLE) DU GARAGE DE ROBERVAL DONT LES DIMENSIONS SONT 12,2 M X 21,3 M. BATISSE Q309 APPARTENANT AU MFO.
9220054 A 4230	Coopérative forestière Ste-Rose	2500.00	EFFECTUER L'INVENTAIRE ET LE MESURAGE DES PLANTS ET BOUTURES MIS EN TERRE AU PRINTEMPS PAR CETTE CIE ET LES MEMES PERSONNES.
9220055 A 4210	COOP. FORESTIERE LATERRIERE ST-HONORE	9900.00	PROCEDER AU REMESURAGE D'UN TEST DE DECESCENDANCE SUR MICRO- ORDINATEUR PAR LA PRISE DE MESURE DE CHAQUE PLANTS (HAUTEUR, ETAT, POUSSE ANNUELLE).
9220059 A 4230	COOP[. FORESTIERE STE-ROSE	2500.00	LE REMESURAGE D'UN DISPOSITIF DE LIGNICULTURE A L'AIDE D'UN EQUIPEMENT SPECIALISE. CE CONTRAT FAIT SUITE AU PROJET 223- 92-056. IL PEUT ETRE EXECUTE PAR LE MEME PERSONNEL SPECIALISE
9220066 A 4220	OTIS REFRIGERATION	400.00	VERIFIER - NETTOYER - REPARER 5 CLIMATISEURS AU BUREAU DE U.G. ROBERVAL.
9220067 A 4280	NETTOIE-TOUT	3000.00	REALISER LES TRAVAUX DE COMCIERGERIE AU BUREAU ADMINISTRATIF ET A LA SALLE DE TOILETTES DU GARAGE, ET CE, 3 FOIS PAR SE- MAINE SOIT LES MARDIS, JEUDIS ET VENDREDIS, ENTRE LA FERME- TURE

EX	CONTRAT	A	CR	ADJUDICATAIRE	CONTRAT INITIAL	OBJET DU CONTRAT
92	9220068	A	4280	FERNAND BOILARD INC.	14550.00	A PARTIR DE DEPOTS DE TERRE VEGERALE SITUES SUR LE SITE DE LA PEP. LE CONCT. DEVRA CHARGER CETTE TERRE DANS SON EPAN- DEUR ET L'ETENDRE SUR DES SECTEURS DETERMINES A LA PEP. LES SOUM. DEVRONT NOUS FOURNIR UN PRIX AU METRE CUBE. (AMEN.SOL)
92	9220069	A	4210	COOPERATIVE FORESTIERE LAT. ST-HONORE	3500.00	REALISER UN DEGAGEMENT MECANIQUE ET L'ARRACHAGE DE MARCOTTE DANS LE VERGER A GRAINES DE LA RIVIERE CHICOUTIMI SUR UNE SU PERFICIE DE 5 HECTARES.
92	9220070	A	4280	LES LABORATOIRES S.L. (1981)	9900.00	CONNAITRE ZONE D'INFLUENCE POUR SOURCE D'EAU POTABLE EN CE QUI CONCERNE LA NAPPE PHREATIQUE ET REALISER L'ETUDE VISANT A DETERMINER LE SENS & LA VITESSE D'ECOLEMENT D'EAU SOUTER- RAINE AFIN DE MESURER L'INCIDENCE SUR L'ESSIVAGE DES NITRATES
92	9220071	A	4290	FIRCOGRAPH ENR.	8500.00	COUPURES DE PRESSE
92	9220072	A	4290	LES DEMA- TREMBLAY EXPRESS LTEE	500.00	REAMENAGEMENT SECTEUR INFORMATIQUE ET PRODUCTION DE PLANTS \$40.00HRE 2 HOMMES
92	9220073	A	4270	DUMAIS CLEMENT	275.00	EFFECTUER DES TRAVAUX DE DENEIGEMENT DANS LA COUR DE L'EN- TREPOT DU MINISTERE DES FORETS AU 54 DES CHUTES MISTASSINI. IL FAUDRA EGALEMENT ENLEVER DE LA NEIGE ENTRE L'ENTREPOT ET LE HANGAR SITUE EN ARRIERE DE LA MAISON.
92	9220074	A	4280	ECONOGENIE INC.	17882.00	REALISER LES FONDATIONS D'UNE RALLONGE DE 30'X30' A LA SALLE D'EMPLOYES: EXCAVATION, INSTALLATION D'

EX	CONTRAT A	CR	ADJUDICATAIRE	CONTRAT INITIAL	OBJET DU CONTRAT
■ ■	*****	=	=====	=====	=====
					COFFRAGE, DEMOLITION D'UNE PARTIE DU SOLAGE EXISTANT, SOUTAINEMENT D'UNE PARTIE DE LA CONSTRUCTION EXISTANTE ET RÉALISATION DU SOLAGE.
92	9220075	A	4290 MARLENE BILODEAU	1500.00	PROCESSUS DE PLANIFICATION DE CARRIÈRE BILODEAU MARLENE EXECUTANTE
	9220076	A	4260 DANY LAPOINTE ENR.	1200.00	LE CONTRAT COMPREND LE DENEIGEMENT DU STATIONNEMENT, LA DESCENTE VERS LA 4IEME RUE DE NOTRE EDIFICE SITUE AU 624, 3IEME RUE, CHIBOUGAMAU
	9220077	A	4290 CEGEP DE JONQUIERE	700.00	TRAITEMENTS DE TEXTES SUR MICRO CEGEP JONQUIERE
	9220078	A	4280 COOPERATIVE FORESTIERE	1275.00	FAIRE EFFECTUER DES TRAVAUX DE COUPE DANS LE BUT D'AMENAGER DES AIRES DE CIRCULATION DANS LES BLOCS DE RECIPIENTS (BLOCS R-6 A R-9) AINSI QUE POUR AMENAGER UN STATIONNEMENT DERRIERE LE BUREAU ADM.:ABBATAGE, NETTOIEMENT ET DEBARDAGE DU BOIS.
	9220080	A	4290 CEGEP DE JONQUIERE	2100.00	FORMATION WORDPERFECT 5.1 NIVEAU 2 LOGICIEL CEGEP JONQUIERE
	9220081	A	4290 CEGEP ST-FELICIEN	1900.00	FORMATION SUR LOGICIEL WORPERFECT 5.1 CEGEP DE ST.FELICIEN
	9220082	A	4290 MARLENE BILODEAU	1400.00	PLANIFICATION DE CARRIERES BILODEAU MARLENE EXECUTANTE
	9220083	A	4280 GAGNON ANDRE	1125.00	FAIRE EFFECTUER LE VIDANGE D'UNE FOSSE SEPTIQUE A LA PEPI- NIERE , A LA SALLE D'EMPLOYES. LA CAPACITE DU RESERVOIR EST DE 10,000 GALLONS.

EX CONTRAT A CR	ADJUDICATAIRE	CONTRAT INITIAL	OBJET DU CONTRAT
92 9220085 A 4290	SAGUENAY TRANSIT INC.	900.00	TRANSPORT DE CONES CHICOUTIMI NORMANDIN BERTHIERVILLE SELON ITINÉRAIRE
9220086 A 4290	DEMNAGEMENTS TREMBLAY EXPRESS LTEE (LES)	360.00	REAMENAGEMENT SECTEUR PERSONNEL LES DEMNAGEMENTS TREMBLAY EXPRESS LTEE
9220087 A 4240	LES ELECTRICIENS DU NORD INC.	450.00	RELOCALISER 3 COLONNETTES, EN INSTALLER 2 NOUVELLES ET FAIRE L'INSTALLATION D'UN FIL DE COMMUNICATION DU CONCENTRATEUR AU SERVICE ADMINISTRATIF AU MFO A ALMA.
9220088 A 4280	ISOLATION MAGELLA INC.	1320.00	TRAVAUX D'ISOLATION: CELLULOSE SOUFFLEE ET URETHANE GICLEE A LA BATISSE "VIEILLE CHAMBRE FROIDE" ET DANS LA RALLONGE DE LA SALLE D'EMPLOYES.
9220089 A 4290	SERVICES DE TRAITEMENT DE TEXTES ENR.	200.00	OUTILS DE SUPPORT POUR MANUEL DE L'USAGER DU PDRH
9220090 A 4290	ASSOCIATION FORESTIERE	9000.00	SUBVENTION PROGRAMME D EDUCATION EN CONSERVATION
9220091 A 4290	SERVICES DE TRAITEMENT DE TEXTES ENR.	500.00	CORRECTION D'UN LOGICIEL (LOIS & REGLEMENTS) SUR MICRO ORDINATEUR
9220093 A 4230	BILODEAU MARLENE	1500.00	PROCESSUS DE PLANIFICATION DE CARRIERE
9230001 A 4385	EXTERMINATION CLOUTIER ENR.	1960.00	DETECTION, PREVENTION ET ELIMINATION DES INSECTES PARASITES ET RONGEURS.

EX CONTRAT A CR	ADJUDICATAIRE	CONTRAT INITIAL	OBJET DU CONTRAT
92 9230002 A 4350	TRANSPORT DOYEN LTEE	4000.00	TRANSPORT DE PLANTS EN RECIPIENTS ET RACINES NUES
9230003 A 4390	GRUPE ROBERT INC.	9200.00	TRANSPORT DE PLANTS A RACINES NUES ET EN RECIPIENTS
9230004 A 4380	EXTERMINATION CLOUTIER ENR.	120.00	FABRICATION DE SACS
9230005 A 4340	BEAUCE EXPRESS INC.	3500.00	TRANSPORT DE PLANTS EN RECIPIENTS
9230006 A 4385	BUANDERIE DES HOTELS MOTELS	4000.00	TRAVAUX DE BUANDERIE POUR DUCHESNAV
9230008 A 4380	SANI MODERNE	490.00	DEBOUCHER TUYAU D'EGOUT ENTRE LA MOUFETTE ET LE SEMIS
9230009 A 4390	GROUP. A.-F. LOT.-MEG.	1848.00	TRANSPORT DE PLANTS A L'EXTERIEUR DE LA REGION
9230010 A 4390	GROUP. BELLECHASSE-LEVIS	396.00	TRANSPORT DE PLANTS A L'EXTERIER DE LA REGION
9230011 A 4390	GROUP. VALLEE CHAUDIERE	396.00	TRANSPORT DE PLANTS A L'EXTERIEUR DE LA REGION
9230012 A 4390	SYNDICAT PROD. BOIS BEAUCE	1078.00	TRANSPROT DE PLANTS A L'EXTERIEUR DE LA REGION
9230013 A 4390	OFFICE DES PRODUCTEURS DE BOIS QUEBEC	396.00	TRANSPORT DE PLANTS A L'EXTERIEUR DE LA REGION
9230014 A 4330	LES INDUSTRIES CLAIRVAL LTEE	4500.00	TRANSPORT DE PLANTS
9230016 A 4310	COOPERATIVE FORESTIERE	4320.00	PROJET D'ECLAIRCIE ET DE NETTOYAGE DE NOTRE VERGER DE MELEZE SUR LA STATION FORESTIERE DE DUCHESNAV A L'AIDE DE DEBROUIS SAILLEUSE MECANIQUE
9230017 A 4385	EXTERMINATION CLOUTIER ENR.	120.00	APPLIQUER 2 TRAITEMENTS CONTRE LES ECUREUILS DANS LA BATISSE "CABANE A SUCRE" (ERABLIERE DE LA

EX	CONTRAT	A	CR	ADJUDICATAIRE	CONTRAT INITIAL	OBJET DU CONTRAT
92	9230020	A	4385	LA CIE 2323-1400 QUE. INC.	8000.00	PEINTURE EXTERIEUR DE LA BATISSE 1865 SITUEE SUR LE CAMPUS S.F.D.
	9230027	A	4310	OFFICE DES PRODUCTEURS DE BOIS QUEBEC	315.00	TRANSPORT ET DISTRIBUTION DE PLANTS
	9230028	A	4350	REXFOR	3000.00	DEGAGEMENT CHIMIQUE TERRESTRE D'UN TEST DE DESCENDANCE D'EPI NETTE NOIRE AU MOYEN D'UN PHYTOCIDE SOIT LE VISION SUR UNE SUPERFICIE DE 6 HECTARES
	9230033	A	4385	SANI MODERNE	300.00	DEBOUCHER TUYAU D EGOUT DU PAVILLON CARIBOU
	9230037	A	4385	SANI MODERNE	1324.25	NETTOYER ET VIDANGER LE PUITZ DU LEVIER HYDROLIQUE DU GARAGE ATISSE 1885 DE LA STATION FORESTIERE DE DUCHESNAY
	9230039	A	4340	GROUP. BEAUCE-SUD	2495.60	PULVERISATION TERRESTRE DE PHYTOCIDE SUR UNE SUPERFICIE DE 1 0 HECTARES DE TERRAIN FORESTIER
	9230040	A	4390	RECYCLAGE VANIER INC.	21.00	DESTRUCTION DE PAPIER CONFIDENTIEL
	9230041	A	4385	FONDS AU BENEFICE PERSONNES	8000.00	TRAVAUX D ENTRETIEN DIVERS SUR LE TERRAIN DU CAMPUS
	9230042	A	4385	EXTERMINATION CLOUTIER ENR.	1100.00	TRAITEMENT EXTERIEUR CONTRE LES ARAIGNEES AUX PAVILLONS 1838,1839,1840,1843,1849,1860,1861, 1863,1865,1870,1873 ET TRAITEMENT CONTRE LES FOURMIS AU CASTON 1879
	9230043	A	4385	ARTOIT INC.	9458.00	RECOUVREMENT DE TOITURES PAVILLON:BOISE, POLIQUIN

EX CONTRAT A CR	ADJUDICATAIRE	CONTRAT INITIAL	OBJET DU CONTRAT
92 9230044 A 4385 SAMI MODERNE		490.00	DEBOUCHER TUYAU D'EGOUT AU PAVILLON HORIZON
9230046 A 4385 TRI-BEC		500.00	NETTOYAGE DE LA FOURNAISE ET LA CHEMINEE DU PAVILLON LA FOURMILLIERE
9230047 A 4386 LES GOUTIERES DE LA CAPITALE INC		1449.80	INSTALLATION DE NOUVELLES GOUTTIERES AU CEF DES PALISSADES (PAVILLON D ACCUEIL)
9230048 A 4385 CHEMINEES NORDIK ENR.		360.00	NETTOYAGE DE CHEMINEE ET TUYAU DES SYSTEME DE CHAUFFAGE DE 9 BATISSES
9230049 A 4385 MUNICIPALITE DE STE-CATHERINE-DE-LA-JACQUES-CARTIE		4687.00	CUEILLETTE TRANSPORT ET ENFOUISSEMENT DES ORDURES
9230051 A 4385 CHOQUETTE CKS		459.46	REPARATION DU LAVE-VAISSELLE
9230052 A 4385 TRI-BEC		3812.92	REPARATION DES SYSTEMES DE CHAUFFAGE DANS DIVERS PAVILLONS DE LA S.F.D.
9230053 A 4380 GROUP. A.-F. PORTNEUF		1289.20	MISE EN ANDINS DE 2.2 HECTARES (VERGERS A GRAINES)
9230054 A 4385 INVESTIGATION REGIONALE 03		375.00	ASSURER LA LIAISON DE NOTRE SYSTEME D'ALARME A UNE CENTRALE ET INTERVENTION SUITE A UNE ALARME. CONTRAT DE 2 AUTRES ANNEES AVEC INDEXATION ANNUEL. 5000. ESTIMATION DU COUT POUR UNE PERIODE DE 5 ANS.
9230055 A 4380 DENEIGEMENT SENECHAL ENR.		17605.00	DENEIGEMENT DES STATIONNEMENTS ET ENTREES DE

EX	CONTRAT	A	CR	ADJUDICATAIRE	CONTRAT INITIAL	OBJET DU CONTRAT
■	■	■	■	■	■	BATISSES DE LA PÉPINIÈRE DE DUCHESNAV
92	9230056	A	4385	ASCENSEURS DROLET KONE INC.	634.00	ESTIME ET REPARATION ASCENSEUR DU PAVILLON HORIZON (CENTRE EDUCATIF FORESTIER)
	9230057	A	4390	CENTRE PRODUCTION PLANTS FORESTIERS QC	4999.53	ENTRETIEN DES UNITES DE TRANSPORT DU MFO UTILISES POUR LE TRANSPORT DE PLANTS(PALETTES-ECHAFAUD). CHARGEMENT DES RE- CIPIENTS BRISES ET MANUTENTIONS DE PLANTS ET DE RECIPIENTS NON PREVUS AU CONTRAT.
	9230058	A	4385	REMBOURRAGE DE MEUBLES LUC PELLETIER	435.00	RECOUVREMENT D'UNE BASE (PORTE-FEUILLES) EXPOSITION C.E.F.
	9230059	A	4390	TRANSPORT DOYEN LTEE	706.10	TRANSPORT DE SEMENCES DE L ISLET A BERTHIER
	9230060	A	4385	COTE FLEURY INC.	1359.00	UNIFORMISATION DU SYSTÈME DE CLEF DU PAVILLON L'HORIZON DI C ENTRE EDUCATIF FORESTIER DUCHESNAV CAPITAL
	9230061	A	4390	BECHEDOR INC.	400.00	REPARATION D'UNITES DE TRANSPORT
	9230062	A	4385	LES ENTREPRISES LIGNEC LTEE	1150.00	REMONTER DANS LES POTEAUX LES FILS DU SYSTÈME ELECTRIQUE DEJ A EXISTANT
	9230063	A	4385	NETTOYEUR IMAPRO	465.00	LAVAGE DES TAPIS DU CENTRE EDUCATIF FORESTIER
	9230064	A	4385	TRI-BEC	4000.00	CHANGER LA POMPE A EAU, REPARER LA BASE DU FILTRE ET AUTRES PIÈCES NECESSAIRES, ET ANCRER LA BASE DU MOTEUR ET DE LA POM PE DANS LE BETON, DE L'USINE DE POMPAGE DE LA SFD

EX CONTRAT A CR	ADJUDICATAIRE	CONTRAT INITIAL	OBJET DU CONTRAT
92 9230065 A 4385	LES CONSTRUCTIONS DU VERSEAU INC.	750.00	ESTIME DES COUTS, PREPARE LE 15 DECEMBRE 1992, POUR LA REFEC TION ET L'ISOLATION DES COUVERTURE S DU PAVILLON HORIZON
9230066 A 4385	TRI-BEC	640.00	FOURNIR ET INSTALLER UN FOYER DE MARQUE A-O SMITH
9230067 A 4380	BON AIR REFRIGERATION INC.	205.48	FUITE DU SYSTEME REFRIGERANT DE LA BATISSE LA RELEVÉ
9230068 A 4380	BON AIR REFRIGERATION INC.	355.40	REPARATION URGENT SUR CONFELATEUR QUI CONTIENT DES ELEMENTS PERISSABLES
9230069 A 4385	A.GIGNAC (1979) INC.	300.00	REPARATION DE LA PORTE DU GARAGE DU SEMIS
9230071 A 4330	PSYCHO-CHOIX ENR.	9200.00	RENCONTRE AVEC TOUS LES EMPLOYES DE L'U.G. CHARLEVOIX AFIN DE DEVELOPPER LEURS HABILITES EN COMMUNICATIONS INTERPE RSONNELS DANS LEUR ENVIRONNEMENT DE TRAVAIL
9230072 A 4385	M.D.M. PRECISION	1257.00	REPARATION DE LA POMPE A EAU DE L'USINE DE POMPAGE DE LA STATION FORESTIERE DUCHESNAY
9230073 A 4380	BON AIR REFRIGERATION INC.	309.21	VERIFIER ET REPARER L'EVAPORATION KEEPRITE A LA PEPINIERE DE DUCHESNAY
9230074 A 4385	REJEAN GODBOUT	1860.00	FAIRE LA MISE EN PAGE ET ILLUSTRATION DE TEXTE D'UN DOCUMENT SERVANT A LA PREPARATION DE L'ORIGINAL D'UNE BRO- CHURE

EX CONTRAT A CR	ADJUDICATAIRE	CONTRAT INITIAL	OBJET DU CONTRAT
92 9230076 A 4380	LES INDUSTRIES HARNOIS	300.00	EVALUATION DU COUT DE LA REPARATION DE SERRES (LE SEMIS) DE LA STATION FORESTIERE DE DUCHESNAV
9230077 A 4380	TRI-BEC	1601.10	NETTOYER 6 FOURNAISES A AIR CHAUD DE MARQUE POWERMATIC DE 3000 000 BTU
9230078 A 4385	BON AIR REFRIGERATION INC.	1547.00	FOURNIR ET INSTALLER UNE UNITE CONDENSATRICE POUR LA CHAMBRE FROIDE DU PAVILLON LE GUEULETON
9230079 A 4385	LES SYSTEMES DE PRODUCTIVITE DEVCOM LTEE	6600.00	ANIMER PROGRAMME DE FORMATION EN MOTIVATION ET PRODUCTIVITE
9230081 A 4385	TRI-BEC	401.86	REPARER MULLER SUR SYSTEME DE CHAUFFAGE DU PAVILLON AIGLE DE LA ST. FOR. DUCHESNAV
9230082 A 4385	REJEAN GODBOUT ENR.	600.00	REALISATION GRAPHIQUE DU FEUILLET DE SERVICE D'UN REALISATION GRAPHIQUE DU PANNEAU COUPE DE JARDINAGENE BRO- REALISATION GRAPHIQUE DU PANNEAU EDUCATIF SUR LA RECOLTE DE BOISE
9230083 A 4385	DECOR ST INC.	7361.00	FABRICATION DE RIDEAU POUR LES PAVILLONS DE LA STATION FORESTIERE DE DUCHESNAV
9230084 A 4385	LES NETTOYEURS IMAPRO ENR.	150.00	NETTOYAGE DE DEPART DE LA CABINE A SUCRE ET PAR LA SUITE 1 FOIS PAR SEMAINE (4 SEMAINES) LES 20 ET 27 MARS ET LES 3 ET 14 AVRIL 1993 EX 92-93 150\$ EX 93-94 150\$
9230087 A 4310	BELL CANADA	1340.00	COURS DE FORMATION, RELATION AVEC LA CLIENTELE ET PROTOCOLE DE COURTOISIE AU TELEPHONE

EX CONTRAT A CR	ADJUDICATAIRE	CONTRAT INITIAL	OBJET DU CONTRAT
=====			
92 9240002 A 4480	JEANNINE PELLETIER INC.	2663.40	NETTOYAGE QUOTIDIEN DES BATISSES SUIVANTES: BUREAU - SALLE A MANGER - LABORATOIRE - TOILETTES DE LA SALLE DE TRIAGE
9240003 A 4420	LUC TREMBLAY,	8100.00	ENTRETIEN MENAGER DES BUREAUX DU M.F.O. situés à LA TUQUE INCLUANT LES FOURNITURES ET LA MAIN D'OEUVRE
9240004 A 4410	PEPINIERE 55	1759.86	ENTRETIEN DES PLANTES INTERIEURES AU BUREAU DE L'UNITE DE GESTION DU BAS-SAINT-AURICE A SHAWINIGAN.
9240005 A 4480	PRATTE & LAFORME	6012.00	FOURNITURE DE DEUX BOITES EN ACIER (CONTENANTS DE 17 V.C. ET DE 32 V.C.) CHANGER OU VIDER LE CONTENANT SUR APPEL TELEPHO- NIQUE (24 HRES). LES REBUTS DEVONT ETRE transportés dans un site D'ENFOUISSEMENT APPROUVE PAR LE MEQ.
9240006 A 4420	BETONNIERE LA TUQUE INC.	650.00	DEUXIEME ET DERNIER VERSEMENT DU CONTRAT DE DENEIGEMENT DE L'AIRe DE STATIONNEMENT DU BUREAU DE LA TUQUE. (REF: NO. DOSSIER 9140066 ANNEE BUDGETAIRE 91-92)
9240007 A 4490	COTE FORMATION	2670.00	SESSION DE FORMATION (CONDUITE DE REUNION - ANIMATION ET MATERIEL) A LAQUELLE PARTICIPERONT 11 EMPLOYES DU MFO
9240009 A 4485	SERVICES D'ENTRETIEN D'EDIFICES DRUMMOND	4719.00	ENTRETIEN MENAGER QUOTIDIEN DU CENTRE EDUCATIF FORESTIER LA PLAINE

EX	CONTRAT	A	CR	ADJUDICATAIRE	CONTRAT INITIAL	OBJET DU CONTRAT
92	9240010	A	4461	SOCIÉTÉ SYLVICOLE ARTHABASKA	18117.75	PLANTATION MANUELLE D'ENVIRON 123000 PLANTS SUR ENVIRON 40 HECTARES, PLANTS RESINEUX ET FEUILLUS RACINES ET RECIPIENTS REF: NO. REQUISITION 211419
	9240015	A	4490	SOCIÉTÉ J.G. LEFEBVRE	2493.00	SOLDE DU CONTRAT DE TRANSPORT DE RECIPIENTS, SOIT 2,518 KM TRAVAUX AU COURS DE L'EXERCICE FINANCIER 1991 REF: CONTRAT 9140035
	9240016	A	4490	LES MACHINERIES JEANNOT BROUSSEAU	951.60	TRANSPORT DE RECIPIENTS DE LA PÉPINIÈRE DE GRANDES-PILES A LA PÉPINIÈRE HAUTE-LAURENTIDES A MONT-LAURIER
	9240019	A	4490	TRANSPORT N.D.G. LEFEBVRE INC.	18475.00	TRANSPORT ET ENTREPOSAGE DE PLANTS A L'AIDE D'UNITES REFRIGÉRÉES ENTRE LA PÉPINIÈRE DE GRANDES-PILES ET DIFFÉRENTS SÉCTEURS DE LIVRAISON DANS LA RÉGION MAURICIE BOIS-FRANCS ENVIRON 1700 KILOMÈTRES ET 100 JOURS D'UTILISATION
	9240020	A	4420	DENIS TREPANIER & FILS INC.	5500.00	TRAVAUX DE MENUISERIE TELS QUE ISOLATION, RECOUVREMENT EXTÉRIEUR, TRAVAUX RÉALISÉS AU COURS DE L'EXERCICE 91 MAIS IMPUTATION DES COÛTS REPORTÉE A L'ANNÉE FINANCIÈRE 92.
	9240022	A	4490	PRODUITS FORESTIERS CANADIEN PACIFIQUE	4500.00	RÉALISER DIVERS TRAVAUX DANS LES VERGERS A GRAINES. TRAVAUX DANS LE CADRE DE L'ENTENTE DE SERVICE INTERVENUE ENTRE LE MFO ET PFCP EN DATE DU 13 AOÛT 1990.
	9240023	A	4490	PRODUITS FORESTIERS CANADIEN PACIFIQUE	8000.00	RÉALISER DIVERS TRAVAUX DANS LES vergers à GRAINES. TRAVAUX DANS LE CADRE DE L'ENTENTE DE SERVICE INTERVENUE ENTRE LE MFO ET PFCP EN DATE

EX	CONTRAT	A	CR	ADJUDICATAIRE	CONTRAT INITIAL	OBJET DU CONTRAT
92	9240024	A	4420	CONSTRUCTIONS & PAVAGES CONTINENTAL	4500.00	ASPHALTAGE DU STATIONNEMENT SUR UNE SUPERFICIE DE 200M CARRE
	9240025	A	4490	COLLEGE D EXTENSION CARTIER	8600.00	PREPARATION, DOCUMENTATION, ANIMATION ET SUIVI D'UNE SESSION DE FORMATION EN "COMMUNICATION ET RELATION INTERPERSONNEL- LES" POUR UN GROUPE DE 12 PERSONNES.
	9240026	A	4490	FLORICULTURE GAUTHIER INC.	425.00	ENTRETIEN DES PLANTES INTERIEURES AU BUREAU REGIONAL DE TROIS-RIVIERES
	9240027	A	4490	SMITH COLETTE	1200.00	ENTRETIEN ET REMPLISSAGE JOURNALIER DE HUIT (8) HUMIDIFI- TEURS ULTRASONIQUES A COMPTER DE LA MISE EN MARCHÉ DU CHAUF- FAGE DE L'EDIFICE (OCT. OU NOV.) AINSI QUE L'ENTR. ET LE NETT. DE L'ESPACE RESERVE AU CAFE (CAFET.SILEX, ARMOIRE,ETC.
	9240028	A	4410	COOPERATIVE FORESTIERE BAS ST-MAURICE	1127.00	LE TRAVAIL S'INSCRIT DANS LE CADRE DU PROGRAMME DE FERTILI- SATION DES vergers à graines âgés de TROIS ANS ET PLUS. EPANDRE UNIFORMEMENT DANS UN RAYON DE 75 CM AUTOUR DE CHAQUE PLANT, 150 GR DE FERTILISANT AVEC UNE LOUCHE.
	9240032	A	4490	PHILIPS ELECTRONIQUE LTEE.	4000.00	ENTRETIEN ET REPARATION DES EQUIPEMENTS DE MICRO-INFORMA- TIQUE DE LA REGION 04. REFERENCE DOSSIER 1991 #9140104
	9240033	A	4490	LES MACHINERIES JEANNOT BROUSSEAU	9500.00	TRANSPORT DE RECIPIENTS ET LOCATION DE REMORQUES ENTRE LE CENTRE DE LAVAGE DE RECIPIENTS ET

EX	CONTRAT A	CR	ADJUDICATAIRE	CONTRAT INITIAL	OBJET DU CONTRAT
92	9240036	A	4480	ATELIER D'USINAGE TIFO INC.	2385.00 REPARATION DE DIX-HUIT (18) SOCLES POUR REPIQUEUSE MECANIQUE AVEC MODIFICATION SUR LE SUPPORT
	9240037	A	4485	TERRASSEMENTS LAMBERT ENR.	4640.00 TRANSPORTER ET ETENDRE ENVIRON 180 TONNES DE CRIBLURE DE PIERRE SUR ENVIRON 6,5 KM DE SENTIER ECOLOGIQUE ET ENVIRON 1,5 METRE DE LARGE
	9240039	A	4461	GROUPEMENT FORESTIER DE NICOLET-YAMASKA	2654.10 REALISER DES TRAVAUX D'ELIMINATION DES TIGES DE PINS BLANCS ET D'EPINETTES DE NORVEGE AFFECTEES PAR LE CHARANCON DU PIN BLANC DANS LES PLANTATIONS, ET A L'AIDE DE SECATEURS
	9240041	A	4461	SOCIETE PLANTEUR PLUS	9884.00 PROJET EXPERIMENTAL AFIN D ETABLIR LE RENDEMENT ET L EFFICAC ITE D UNE NOUVELLE MACHINERIE FORESTIERE UNIQUE AU QUEBEC DA NS DES PLANTATIONS RESINEUSES DE 35 A 50 ANS, SUR 8 HA. UNE DEMONSTRATION PROVINCIALE SERA EFFECTUE LORS DES TRAVAUX
	9240042	A	4485	TERRASSEMENTS LAMBERT ENR.	1160.00 TRANSPORTER ET ETENDRE ENVIRON 45 TONNES DE CRIBLUCE DE PIERRE SUR ENVIRON 1,7 KM DE SENTIER ECOLOGIQUE ET 1,5 METRE DE LARGE
	9240043	A	4461	SOCIETE SYLVICOLE ARTHABASKA	4949.91 FERTILISATION AERIENNE POUR CONTRER LES EFFETS DE DEPERISSE- MENT DES ERABLIERES
	9240044	A	4461	SOCIETE SYLVICOLE ARTHABASKA	7852.50 TRAVAUX D'ELAGAGE ET DE DEBROUSSAILLEMENT DE COUPE-FEU EFFECTUES MANUELLEMENT AVEC DES

EX CONTRAT A CR	ADJUDICATAIRE	CONTRAT INITIAL	OBJET DU CONTRAT
92 9240045 A 4461	GROUPEMENT FORESTIER DE NICOLET-YAMASKA	1990.00	INSTALLATION DE 1145 TUBES POUR LA PROTECTION D'UNE PLANTATION DE FEUILLUS SUR LES LOTS 75, 79, 67 ET 68 A ST-JOACHIM DE COURVAL
9240046 A 4461	SYLVI-PLUS INC.	720.00	INSTALLATION DE 720 PAILLIS GEOTEXTILE ANTI-COMPETITION POUR REBOISEMENT DE FEUILLUS SUR LE LOT 75 DE ST-JOACHIM DE COURVAL
9240047 A 4461	SYLVI-PLUS INC.	3840.00	APPLICATION DE REPULSIF (TYRAM) SUR 14600 TIGES DE FEUILLUS DANS UNE PLANTATION SUR LES LOTS 67, 68, 69, 72 ET 79 DE ST-JOACHIM DE COURVAL
9240048 A 4480	LABORATOIRE DE MATERIAUX DU QUEBEC (1987)	3079.00	PRODUIRE UN RAPPORT INDIQUANT LA CAPACITE PORTANTE DU SOL A L'ENDROIT DU FORAGE, DETERMINANT LA PROFONDEUR DE LA NAPPE D'EAU, LA PERMEABILITE DU SOL ET SA GRANULOMETRIE, A L'ENDROIT OU SERA EXIGE UN LARRAGE-POIDS.
9240049 A 4480	P.A.BISSON INC.ENTREPRENEUR GENERAL.	4476.72	POSE DE BARDEAUX SUR LA TOITURE DE LA BATISSE NO. 165 (SUPERFICIE DE 6448 PI. CAR.)
9240050 A 4420	BIOTEK INC.	9500.00	EFFECTUER DES TRAVAUX DE NETTOIEMENT DE RESIDUS APRES COUPE A L'AIDE D'UNE DECHIFRACTIONNEUSE
9240051 A 4490	COLLEGE D EXTENSION CARTIER	5000.00	DOCUMENTATION, ANIMATION ET SUIVI D'UNE SESSION DE FORMATION EN COMMUNICATION ET RELATION INTERPERSONNELLE POUR UN GROUPE DE 12 PERSONNES.

EX	CONTRAT	A	CR	ADJUDICATAIRE	CONTRAT INITIAL	OBJET DU CONTRAT
92	9240052	A	4490	FLORICULTURE GAUTHIER INC.	1080.00	ENTRETIEN DES PLANTES INTÉRIEURES AU BUREAU REGIONAL DE TROIS-RIVIERES
	9240053	A	4480	LABORATOIRE DE MATERIAUX DU QUEBEC (1987)	5610.00	PRODUIRE UN RAPPORT INDIQUANT LA CAPACITE PORTANTE DU SOL A L'ENDROIT DU FORAGE, DETERMINANT LA PROFONDEUR DE LA NAPPE D'EAU, LA PERMEABILITE DU SOL ET SA GRANULOMETRIE A L'EN- DROIT OU EST ERIGE LE BARRAGE ACTUEL.
	9240055	A	4461	SOCIETE SYLVICOLE ARTHABASKA	7950.00	ELAGAGE ET AMENAGEMENT DE COUPE-FEU ET D'ABORD DE CHEMIN SUR UNE DISTANCE DE 10 KM.
	9240056	A	4420	PEINTURE PIERRE ROCHEFORT INC.	3000.00	EFFECTUER DIFFERENTS TRAVAUX DE PEINTURE AU LOCAL DU MINISTERE DES FORETS AU BUREAU DE LA TUQUE. (CETTE DEMANDE ANNULE ET REMPLACE LE NO. DE CONTRAT #9240054)
	9240057	A	4461	SOCIETE SYLVICOLE ARTHABASKA	990.00	POSE DE 1800 PIECES DE JUTE POUR LA PROTECTION HIVERNALE AU VERGER A GRAINES DE ST-JOACHIM DE COURVAL
	9240058	A	4485	DESHAIES ET RAYMOND INC.	8800.00	COULER ET INSTALLER UNE DALLE DE BETON QUI SERVIRA D'ASSISE A UN NOUVEL IMMEUBLE-ENTREPOT
	9240059	A	4490	CENTRE D'ENSEIGNEMENT ET DE RECHERCHE EN	2670.00	DOCUMENTATION ET ANIMATION D'UNE SEANCE DE FORMATION INTITULEE "PHOTO-INTERPRETATION FORESTIERE".
	9240060	A	4420	DENIS TREPANIER & FILS INC.	1299.75	DENEIGEMENT DU STATIONNEMENT DU M.F.O.

EX CONTRAT A CR	ADJUDICATAIRE	CONTRAT INITIAL	OBJET DU CONTRAT
92 9240061 A 4490	PRODUITS FORESTIERS CANADIEN PACIFIQUE	3000.00	TRAVAUX D'AMENAGEMENT DANS LE VERGER A GRAINE DE MELEZE D'EUROPE SUR UNE SUPERFICIE DE 2 HECTARES, COUPE SPECIALE ET DEBORDAGE DE TIGES.
9240062 A 4490	PRODUITS FORESTIERS CANADIEN PACIFIQUE	7680.00	TRAVAUX D'AMENAGEMENT DANS LE VERGER A GRAINES DE PIN GRIS DE HARRINGTON. MARTELAGE DES TIGES, COUPE SPECIALE, DEBUS- QUAGE ET DECHIQUETAGE DES TIGES
9240064 A 4490	CONSTRUCTION BIBO INC.	7980.00	INSTALLATION ET RACCORDEMENT AU CHAMP D'EPURATION EXISTANT D'UNE FOSSE SEPTIQUE SUR LE SITE DU C.E.F. LA PLAINE. EX- CAVATION ET POSE DES TUYAUX POUR ELECTRICITE, TELEPHONE, ETC PERCER LE MUR DU C.E.F. AFIN DE RACCORDER LES SERVICES.
9240066 A 4480	CONSTRUCTION R. CLOUTIER INC.	3867.00	EXCAVATION ET CONSTRUCTION D'UN MUR DE soutènement BARRAGE EXISTANT A LA PEPINIERE DE GRANDES-PILES
9240067 A 4480	CONSULTANTS MESAR, ING. CONSEIL	5806.00	PREPARATION DES PLANS ET DEVIS NECESSAIRES A LA MODIFI- CATION D'UN CONVOYEUR D'EMPOTAGE
9240068 A 4490	COTE FORMATION	3732.40	FORMATION: ANIMATION ET PREPARATION D UNE FORMATION INTITULEE (LA DYNAMIQUE DU TRAVAIL EN EQUIPE)
9240069 A 4480	ATELIERS J.P.C.	2400.00	FABRICATION ET INSTALLATION D UNE RAMPE DE PULVERISATION SUR UN TRACTEUR DE FERME.
9240070 A 4480	ATELIER D'USINAGE SHAWINIGAN	14537.38	MODIFICATION AU CONVOYEUR D'EMPOTAGE PERMETTANT D'EVITER UN GASPILLAGE CONSIDERABLE DE SILICE SELON LES PLANS ET DEVIS FOURNIS.

EX	CONTRAT	A	CR	ADJUDICATAIRE	CONTRAT INITIAL	OBJET DU CONTRAT
92	9240071	A	4480	HABITATIONS MARIO HEROUX LTEE	11500.00	REPARATION DU BARRAGE EXISTANT SUR LE SITE DE LA PEPINIERE DE GRANDES-PILES.
	9240072	A	4480	CONSULTANTS MESAR, ING. CONSEIL	2042.00	PREPARATION DES PLANS EN VUE DE LA FABRICATION DE ROULEAUX SEMOIRS
	9240073	A	4490	UNIVERSITE LAVAL	4500.00	ANIMATION ET PREPARATION D'UNE SESSION DE FORMATION INTITULEE (ELEMENTS DE SYLVICULTURE)
	9240074	A	4490	COLLEGE D EXTENSION CARTIER	1200.00	SESSION DE FORMATION INTITULEE (INVENTAIRE DU DEPLOIEMENT DES FORCES DE LA PERSONNALITE).
	9240076	A	4480	G.80 MENAGE ENR.	1200.50	NETTOYER TAPIS EN PROFONDEUR PLUS PROTECTION ANTI-TACHES ET SEPARATEURS A L'ETAGE PLUS SOUS-SOL DE LA BATISSE SERVANT DE BUREAU A LA PEPINIERE DE GRANDES-PILES
	9250001	A	4580	GERARD LECLERC TRANSPORT	4000.00	FOURNIR A LA PEPINIERE UN SERVICE DE LOCATION ET DE REMPLACEMENT DES CONTENANTS A DECHETS APRES VIDANGE
	9250002	A	4580	ENTRETIEN RODRIGUE BOIVIN	13812.50	ENTRETIEN MENAGER DES BATIMENTS DE LA PEPINIERE
	9250003	A	4590	REBOISEMENT FOR-ESTRIE INC.	375.00	DECHARGEMENT D'ENVIRON 100 000 PLANTS FEUILLUS PROVENANT DE LA PEPINIERE DE BERTHIER. LIVRAISON DE CES PLANTS AUX REBOISEURS
	9250004	A	4590	EXPRESS FRONTIERES LTEE	9700.00	TRANSPORT D'ENVIRON 1 MILLION DE PLANTS A RACINES

EX CONTRAT A CR	ADJUDICATAIRE	CONTRAT INITIAL	OBJET DU CONTRAT
92 9250005 A 4590 NOUVELLE VERT-SCIONS INC.		970.00	ELAGAGE DE CLONES DE PEUPLIERS ET ELIMINATION DES BROUSAILLES DU FOSSE SEPARANT CETTE PLANTATION
9250006 A 4580 COMMISSION SCOLAIRE CHAUVEAU		1950.00	COURS DE FORMATION SUR L'UTILISATION DES PESTICIDES
9250007 A 4590 G.F. DE ST-FRANCOIS		1620.00	PLANTATION DE 4500 EPINETTES ROUGES A RACINES NUES ET PLANTATION DE 4500 PINS ROUGES A RACINES NUES AUX SPECIFITES HABITUELLES DU MINISTERE (DENSITE, RECTITUDE ET PROFONDEUR)
9250013 A 4590 G.F. DE ST-FRANCOIS		1411.80	PLANTATION selon normes habituelles du ministere de 7240 PLANTS A 0,195\$
9250014 A 4590 ENTRETIEN DE LA FORET ENR.		1620.00	ENTRETIEN PHYTOSANITAIRE POUR LE CHARANCON DU PIN BLANC DANS DEUX PLANTATIONS D'EPINETTES DE NORVEGE. PRELEVEMENT DES TIGES AFFECTEES. SORTIE ET BRULAGE DES TIGES AFFECTEES.
9250016 A 4590 ENTRETIEN DE LA FORET ENR.		3884.00	DANS DISPOSITIF DE FRENE ROUGE PAT80187; ENTRETIEN MANUEL LOCALISE SUR 2.29 LA (1374,00\$). ELAGUAGE ET TAILLE DE FORMATION SUR 7650 ARBRES (1915,00\$). DANS DISPOSITIF D'EPINETTES DE NORVEGE PAT36475; ELAGUAGE SUR UNE HAUTEUR DE 2 METRES.
9250017 A 4590 A.F. DE WOLFE		3000.00	APPLICATION DE PHYTOCIDE GLYPHOSATE PAR VOIE TERRESTRE A L'AIDE D'ATOMISEURS A DOS SUR EPINETTE NOIRE. POUR 15400 PLANTS ET COUVRE

EX CONTRAT A CR	ADJUDICATAIRE	CONTRAT INITIAL	OBJET DU CONTRAT
92 9250018 A 4590 NOUVELLE VERT-SCIONS INC.		2400.00	MISE EN TERRE DE 4000 GREFFES D'EPINETTES DE NORVEGE EN POTS DE 4 LITRES. SUR LE LOT 361, DU RANG V DU CANTON DE WINDSOR.
9250019 A 4590 A.F.A. DES APPALACHES		2350.00	APPLICATION DE PHYTOCIDE GLYPHOSATE A L'AIDE D'ATOMISEURS A DOS SUR EPINETTE NOIRE. POUR 11800 PLANTS ET COUVRE ENVIRON 4,1 HECTARES.
9250021 A 4590 REBOISEMENT FOR-ESTRIE INC.		6587.50	LOCATION D'ENTREPOSAGE
9250023 A 4590 A.F.A. DES SOMMETS		250.00	PREPARATION DE TERRAIN(LABOUR)
9250024 A 4590 SOLUTIONS POSTALES FAUCHER		1120.00	PREPARER L'ENVOI POSTAL POUR LES DEMANDES DE MODIFICATIONS A L'ENREGISTREMENT ET LES DEMANDES DE CERTIFICAT DES PRODUCTEURS FORESTIERS DE LA REGION DE L'ESTRIE.
9250025 A 4590 A.F.A. DES SOMMETS		600.00	RECUEILLIR 40 GREFFONS PAR ARBRES DANS LA CIME DE 5 BOULEAUX JAUNES. ARBRES REPARTIS DANS LA REGION ECOLOGIQUES 2D. LE TAUX CONVENU EST DE 120. PAR ARBRE
9260002 A 4690 LES FERMES EMILIEN RIENDEAU		2205.00	LOUER UN ENTREPOT REFRIGERE DE 297 METRES CARRES POUR UNE PERIODE DE 30 JOURS DANS UN BATIMENT SITUE AU 1402, RUE NOTRE-DAME A ST-REMI, CTE HUNTINGDON.
9260006 A 4680 PSYCHO CHOIX		1404.00	SUIVI DE LA SESSION DE FORMATION POUR LES CHEFS D'EQUIPE "LA SUPERVISION DE MON EQUIPE" (SUPPORT-LEADERSHIP-MOTIVATION)

EX CONTRAT A CR	ADJUDICATAIRE	CONTRAT INITIAL	OBJET DU CONTRAT
92 9260008 A 4620	BERNARD DE VALICOURT INC.	3500.00	ELIMINATION DE TIGES NON SELECTIONNEES POUR LA RECHERCHE DES "ARBRES PLUS" DANS NOTRE PLANTATION D'EPINETTES DE NORVEGE.
9260009 A 4685	ENSEMBLE MUSICAL DIVERTIMENTO	300.00	SYMPHONIE DES COULEURS EN DEUX MOUVEMENTS - 1ER MOUVEMENT INTERPRETATION DE PIECES VARIEES PAR L'ENSEMBLE MUSICAL 2E MOUVEMENT - ANIMATION D'ACTIVITE SUR DES THEMES VARIES EN FORESTERIE
9260010 A 4686	ADT CANADA INC.	2000.00	ENTRETENIR DANS LES LOCAUX DU C.E.F. DU B.B.R. UN SYSTEME DE PROTECTION PAR SIGNALISATION AU POSTE CENTRAL TEL QUE SPECIFIE DANS LA DESCRIPTION DE LA PROTECTION
9260011 A 4640	COOP. FOR. DES HAUTES-LAURENTIDES	4875.00	REALISER L'ENTRETIEN MECANIQUE D'UN TEST DE DESCENDANCE D'UN SUPERFICIE DE 15 HECTARES LOCALISES AU LAC HIYA. TOUTES LES TIGES COMPETITRICES DOIVENT ETRE COUPEES ET LAISSEES SUR LE PARTERRE.
9260017 A 4640	COOP. FOR. DES HAUTES-LAURENTIDES	4956.00	REALISER L'ENTRETIEN MECANIQUE D'UN VERGER A GRAINES D'UNE SUPERFICIE DE 6 HECTARES LOCALISE DANS LE CANTON DE FONTO- RENE.
9260019 A 4630	GROUPEMENT FORESTIER HAUT-YAMASKA	4800.00	MAIN D'OEUVRE POUR ABATTAGE D'ARBRES PREALABLEMENT MARQUES DONT LE DIAMETRE PEUT VARIER DE 6 A 18 PO. SITUES A L'ARBO- RETUM DE VERCHERES DANS DEUX PLANTATIONS DE MELEGE D'EUROPE ETABLIES EN DISPOSITIF DE RECH.SUR UNE SUPERFICIE DE 7 HECT.
9260020 A 4640	COOP. FOR. DES HAUTES-LAURENTIDES	2500.00	FOURNIR LES SERVICES DE REPAS (INCLUANT LE GITE)

EX CONTRAT A CR	ADJUDICATAIRE	CONTRAT INITIAL	OBJET DU CONTRAT
92 9260021 A 4620	Entretien Les Belles Saisons Enr.	4000.00	ENTRETIEN DE REGENERATION ET COUPE DE NETTOIEMENT
9260022 A 4640	SERAF	11800.00	ECLAIRCIE JARDINATOIRE SUR UNE SUPERFICIE D'ENVIRON 125 HECTARES DANS LA FORET MOUSSEAU
9260023 A 4640	COOP. FOR. DES HAUTES-LAURENTIDES	4880.00	REALISER L'ENTRETIEN MECANIQUE D'UN VERGER A GRAINES, DES GREFFONS TEL QUE LA TAILLE, L'INSTALLATION DE TUTEURS, REMP- LACER TOUTES LES FICHES D'IDENTIFICATION MANQUANTES OU DETE- RIOREES SUR UNE SUPERFICIE DE 8 HECT. DANS CANTON FONTBRUNE
9260024 A 4685	EXCAVATION GILLES DAVID	4500.00	CREUSER, INSTALLER ET FOURNIR GRAVIER MAIN D'OEUVRE INCLUSE POUR FOSSE SCEPTIQUE
9260025 A 4630	GROUPEMENT FORESTIER DU HAUT-YAMASKA	2900.00	MAIN D'OEUVRE POUR ABATTAGE D'ARBRES PREALABLEMENT MARQUES DONT LE DIAMETRE PEUT VARIER DE 6 A 18 PO. SITUES A L'ARBORE TUM DE VERCHERES DANS 2 PLANTATIONS DE MELEZE D'EUROPE ETA- BLIES EN DISPOSITIF DE RECHERCHES SUR UNE SUP.DE 7 HECTARES
9260027 A 4690	SOCIETE D'EDITION ET DE TRANSCODAGE T.E.LTEE	276.49	FAIRE 12 COPIES DE CASSETTES VIDEO 8 MM SUR CASSETTES VIDEO VHS.
9260028 A 4684	HONEYWELL LTEE	6010.00	ENTRETIEN D'EQUIPEMENTS SPECIALISES EFFECTUE PAR LE MANUFAC- TURIER. TOUS LES CONTROLES MICRONIK

EX CONTRAT A CR	ADJUDICATAIRE	CONTRAT INITIAL	OBJET DU CONTRAT
92 9260029 A 4680	ENTRETIEN LE BALAI D'ARGENT INC.	18000.00	FAIRE L'ENTRETIEN MENAGER DES BUREAUX A LA PEPINIERE FORES- TIERE DE BERTHIER SELON LES DIRECTIVES EMISES PAR LE RESPON- SABLE. (NOTA BENE) CONTINUITE DU CONTRAT DE DIANE ENR'G QUI PORTAIT LE NO. 9160020
9260030 A 4630	GROUPEMENT FORESTIER DU HAUT-YAMASKA	4900.00	EFFECTUER LE MESURAGE ET LA TAILLE DE CIME. PAS D'EQUIPEMENT REQUIS.
9260033 A 4686	PAROLES EN JEU INC.	400.00	COURS DE FORMATION EN ANIMATION ET COMMUNICATION POUR LES NATURALISTES DU CENTRE EDUCATIF DU BOIS-DE-BELLE-RIVIERE ET CELUI DES LAURENTIDES (6 HEURES)
9260034 A 4686	EXCAVATION M & P ENRG	5975.00	FAIRE LE DENEIGEMENT DE LA ROUTE CONDUISANT AU CENTRE POUR PERMETTRE AUX VEHICULES DE CIRCULER JUSQU'AU STATIONNEMENT. DEGAGER AUSSI LES SENTIERS POUR PERMETTRE AUX VISITEURS ET AUX EMPLOYES DE SE RENDRE AU BUREAU
9260035 A 4680	MECANIQUE BEC INC.	2600.00	ENLEVER UN COUDE DE 20 " DE DIAMETRE SUR UN SYSTEME EXISTANT A UNE HAUTEUR D'ENVIRON 15 METRES. INSTALLER UN NOUVEAU COUDE EN REMPLACEMENT. NECESSITE L'UTILISATION D'UN CAMION GRUE AVEC UNE ECHELLE TELESCOPIQUE HYDRAULIQUE
9260036 A 4680	SAVICO LTEE	1600.00	FABRIQUER SELON LES PLANS ET DEVIS UN COUDE DE 90 DEGRE, 20" DE DIAMETRE X 80" DE RAYON CENTRAL EN REMPLACEMENT D'UN COUDE EXISTANT: ACIER\SCANDIA 100 3\16 " EPAIS.

EX CONTRAT A CR	ADJUDICATAIRE	CONTRAT INITIAL	OBJET DU CONTRAT
92 9260037 A 4685	EXCAVATION GILLES DAVID ENRG	1100.00	INSTALLER UN TUYAU FLEXIBLE QUI EST FOURNI PAR LE CEF DES LAURENTIDES. RECOUVRIR LE TUYAU AVEC DU SABLE TAMISE ET COMBLER LE FOSSE AVEC LA TERRE NATURELLE D'EXCAVATION.
9260038 A 4620	CANOTS MATAWIN ENRG	4200.00	PROCEDER A LA REPARATION DU TOIT ET DES OUVERTURES (PORTES ET FENETRES). DES REPARATIONS, AMELIORATIONS ET PEINTURE DES MURS EXTERIEURS ET DES PIECES DE L'INTERIEUR SUR LA ROULOTTE "TRECO"
9260039 A 4686	L'ESQUADRON	2250.00	DIRIGER LES VEHICULES DANS DES ESPACES DE STATIONNEMENT
9260040 A 4630	GROUPEMENT FORESTIER DU HAUT-YAMASKA	4600.00	FOURNIR LA MAIN D'OEUVRE POUR EFFECTUER LE MESURAGE ET LA TAILLE DE CIME. AUCUN EQUIPEMENT REQUIS PUISQUE FOURNI PAR LE MINISTERE. LES TRAVAUX SONT SUPERVISES PAR LE GESTIONNAIRE DU MINISTERE
9260041 A 4685	J. GUINDON LIMITEE	2760.00	COULER UNE DALLE DE BETON EN UTILISANT UNE POMPE SPECIALE, POUR FAIRE LE TRAVAIL. LE MATERIEL LA MACHINERIE AINSI QUE LA MAIN D'OEUVRE SPECIALISEE POUR CE GENRE DE TRAVAIL SONT A LA CHARGE DU CONTRACTANT
9260042 A 4640	COOP. FORESTIERE DES LAURENTIDES	3188.00	REPARER UNE SECTION DE CHEMIN PAR LA REINSTALLATION DE PONCEAUX ET L'EXCAVATION DES FOSSES.
9260043 A 4640	COOP. FORESTIERE DES HAUTES-LAURENTIDES	3280.00	REALISER DES TRAVAUX D'ENTRETIEN DANS DES DISPOSITIFS EXPERIMENTAUX D'AMELIORATION

EX CONTRAT A CR	ADJUDICATAIRE	CONTRAT INITIAL	OBJET DU CONTRAT
00 000000 A 0000			GENETIQUE.
92 9260044 A 4640	COOP.FORESTIERES DES HAUTES-LAURENTIDES	4970.00	DEGAGER UN PERIMETRE DEJA BALISE SUR LE TERRAIN D'UN TEST DE DESCENDANCES DE 15 HECTARES AU LAC HIYA ET 3 VERGERS CLONAUX (FONTBRUNE) 14 HECTARES.
9260045 A 4686	HENRY GUAY / PAUL O'SULLIVAN	160.00	FAIRE L'EXPLOITATION D'ERABLIERE DE FACON CONTINUE SELON LES REGLES DE L'ART ET LES NORMES PRESCRITES POUR L'INSTALLATION D'UN SYSTEME DE COLLECTE DE LA SEVE D'ERABLE A LA CHAUDIERE ET RESPECTER LIMITES DES LIEUX TELS QUE DECRITS AU CONTRAT
9260046 A 4686	FERNAND RAYMOND	107.00	FAIRE L'EXPLOITATION D'ERABLIERE DE FACON CONTINUE SELON LES REGLES DE L'ART ET LES NORMES PRESCRITES POUR L'INSTALLATION D'UN SYSTEME DE COLLECTE DE LA SEVE D'ERABLE A LA CHAUDIERE ET RESPECTER LES LIMITES DES LIEUX TEL QUE DECRIT AU CONTRAT
9260047 A 4630	LE GROUPEMENT FORESTIER DU HAUT-YAMASKA	7272.00	DANS UN PREMIER TEMPS, MESURER LES ARBRES DE DISPOSITIFS EXPERIMENTAUX (PEUPLIERS) ET DANS UN DEUXIEME TEMPS FAIRE L'ELAGAGE ET LE DEBROUSSAILLAGE A L'AIDE DE SECATEURS MANUELS DU MFO PAR DES BUCHERONS.
9260049 A 4640	ENTR. J.-M. PAPINEAU LTEE	500.00	FOURNIR LES SERVICES DE REPAS ET DE GITE AUX EMPLOYES DU MFO SELON LES NORMES DE SECURITE ET D'HYGIENE EN VIGUEUR DANS LA PROVINCE DE QUEBEC.
9260050 A 4640	SOC.D'EXPLOIT.RESS.AGRO-FORESTIERES DE LABELLE INC	3000.00	TRAVAUX D'ENTRETIEN D'UN CHEMIN FORESTIER SUR UNE DISTANCE DE 2 KILOMETRES A LA FORET MOUSSEAU

EX	CONTRAT	A	CR	ADJUDICATAIRE	CONTRAT INITIAL	OBJET DU CONTRAT
92	9260051	A	4640	COOP.FORESTIERE DES HAUTES LAURENTIDES	3060.00	TRAVAUX D'AMELIORATION GENETIQUE EN INSTALLANT UN DISPOSITIF DE PROTECTION CONTRE LES ANIMAUX DANS UN SITE EXPERIMENTAL VISANT A ETUDIER L'EVOLUTION DE LA REGENERATION DANS UNE PRUCHERAIE DANS LE CANTON DE WABASSEE
	9260052	A	4686	PAQUIN JANINE	1800.00	L'EXECUTANT DOIT REALISER LES TRAVAUX DE DENEIGEMENT DES SEN TIERS DES QU'UNE ACCUMULATION TOTALISANT 10 CM EST ATTEINTE UN MONTANT FORFAITAIRE DE 45,00 \$ SERA PAVE A L'EXECUTANT PR CHAQUE DENEIGEMENT COMPLET DES LIEUX.
	9260054	A	4685	CIME MONT ST-GREGOIRE	999.95	FOURNIR AU REPRESENTANT DU CEF DES LAURENTIDES LES EXHIBITS DE L'EXPOSITION "L'ERABLIERE" POUR LA PERIODE DEMANDEE.
	9260057	A	4690	DENIS L'ALLIER DESIGNER GRAPHIQUE INC.	2360.00	DESIGN, DESSIN-CLE ET SUPERVISION DU TRAVAIL, REFAIRE LES SYMBOLES A L'ELECTRONIQUE. TYPOGRAPHIE: PHOTOLITHOGRAPHIE (13 SEPARATIONS ET EPREUVES COULEUR)
	9260059	A	4685	LES ENTREPRISES DETECTEL INC.	1000.00	EXERCER LE SERVICE DE SURVEILLANCE DU PAVILLON DE RECEPTION DU CEF DES LAURENTIDES AINSI QUE LE GARAGE ET L'ENTREPOT DU MEME ENDROIT PAR LES ENTREPRISES DETECTEL.
	9260080	A	4686	SOCIETE SYLVICOLE DES LAURENTIDES	4888.00	FOURNIR MAIN D'OEUVRE QUALIFIEE, MATERIEL ET EQUIPEMENT POUR REALISER COUPE PHYTOSANITAIRE, DEMONTAGE D'ARBRES, ECLAIRCIE PRE-COMMERCIALE ET COUPE D'ENSEMENCEMENT.

EX CONTRAT A CR	ADJUDICATAIRE	CONTRAT INITIAL	OBJET DU CONTRAT
92 9260061 A 4640	COOP. FOR. DES HAUTES-LAURENTIDES	525.00	RECOLTE DE GREFFONS AVEC FLEURS.
9260062 A 4680	CERBERUS PYROTRONICS INC.	850.00	ENTRETIEN DE NOS APPAREILS DE PROTECTION CONTRE L'INCENDIE
9260065 A 4610	LUCIEN LEVERT	200.00	LOCATION D'UN GARAGE CHAUFFE D'ENVIRON 230 METRES CARRES POUR UNE SESSION DE FORMATION EN ENTRETIEN DE VEHICULES MOTO RISES.
9270001 A 4730	SOCIETE SYLVICOLE HAUTE GATINEAU	2000.00	GESTION D'UN DEPOT DE PLANTS (32,000). L'EXECUTANT DOIT TROUVER UN TERRAIN POUR L'ETALEMENT DES CASSETTES DE PLANTS. IL DOIT MANUTENTIONNER LES PLANTS LORS DES LIVRAISONS DE PLANTS, LES ENTREPOSER ET LES ENTRETENIR.
9270002 A 4730	LAURIAULT LOUIS	1210.00	BAIL POUR LA LOCATION D'UNE CHAMBRE FROIDE POUR L'ENTRE- POSAGE DE 70,000 PLANTS DESTINES A LA FORET PRIVEE. SUPER- FICIE APPROXIMATIVE DE LA CHAMBRE EST DE 40M2.
9270003 A 4730	SOCIETE SYLVICOLE HAUTE GATINEAU	1040.00	BAIL POUR UNE LOCATION D'UNE CHAMBRE FROIDE POUR L'ENTREPO- SAGE DE 20,000 PLANTS DESTINES A LA FORET PRIVEE. LA SUPER- FICIE APPROXIMATIVE DE LA CHAMBRE EST DE 40M2.
9270004 A 4730	OFFICE DES PRODUCTEURS DE BOIS DE LA GATINEAU	6443.70	GESTION D'UN DEPOT DE PLANTS (340 000). L'EXECUTANT DOIT TROUVER UN TERRAIN POUR L'ETALEMENT DES CASSETTES DE PLANTS IL DOIT MANUTENTIONNER LES PLANTS LORS DES LIVRAISONS, LES ENTREPOSER, LES ENTRETENIR ET LES LIVRER.
9270006 A 4790	LARO INC.	960.00	ARROSAGE ET ENTRETIEN DE 15 PLANTES INTERIEURES POUR UNE PERIODE DE 12 MOIS. FREQUENCE 1

EX CONTRAT A CR	ADJUDICATAIRE	CONTRAT INITIAL	OBJET DU CONTRAT
92 9270009	A 4785 GILLES BARON, PHOTOGRAPHIE ARTISTIQUE	500.00	PREPARATION, MONTAGE ET ANIMATION D'UNE EXPOSITON AU CENTRE EDUCATIF DE L'OUTAOUAIS.
9270013	A 4720 SERVICE SANITAIRE DE LA LIEVRE INC.	598.00	CUEILLETTE DES ORDURES AU CEFO UNE FOIS PAR SEMAINE. LE CEFO EST SITUE A 18 KM AU NORD DE BUCKINGHAM. UNE ROUTE GRAVELLE DE 2KM MENE AU PAVILLON OU SE FAIT LA CUEILLETTE.
9270014	A 4710 LE GROUPE FORESTIER DU PONTIAC	2000.00	GESTION DUN DEPOT DE PLANTS DE 315000PLANTS.LEXECUTANT DOIT TROUVER UN TERRAIN POUR LE STATIONNEMENT DUNE REMORQUE réfrigérée et LETALEMENT DES CAISSETTES DE PLANTS.IL DOIT MANUTENT IONNER LES PLANTS LORS DES LIVRAISONS DE PLANTS et les entreposer.
9270015	A 4710 LES CONSULTANTS FORESTIERS PANAXE	2800.00	GESTION DUN DEPOT DE PLANTS DE 470000 PLANTS.LEXECUTANT DOIT TROUVER UN TERRAIN POUR LE STATIONNEMENT D UNE REMORQUE REFR IGEREE ET LETALEMENT DES CAISSETTES DE PLANTS.IL DOIT MANUTE NTIONNER LES PLANTS, LES ENTREPOSER, LES ENTRETENIR.
9270016	A 4710 AZON CANADA INC.	500.00	ENTENTE DE SERVICE PREVENTIF DE L'IMPRIMANTE A PLANS, COMPRENNANT DEUX visites par année, sans FRAIS POUR LE KILOMETRAGE ET LE TEMPS DE VOYAGE.
9270017	A 4730 AUBERGE DU LAC JONCAS	6000.00	SERVICE D'HOTELLERIE ET DE RESTAURATION EN FORET (PORVOIRIE) POUR ENVIRON 5 PERSONNES. LE SERVICE EST NECESSAIRE A CAUSE DE L'ELOIGNEMENT DES TRAVAUX A REALISER, ENVIRON 4 HEURES DE ROUTE DE

EX CONTRAT A CR	ADJUDICATAIRE	CONTRAT INITIAL	OBJET DU CONTRAT
92 9270018 A 4730 LE DOMAINE SHANNON		6000.00	SERVICE D'HOTELLERIE ET DE RESTAURATION EN FORET (POURVOIRIE POUR ENVIRON 5 PERSONNES, CE SERVICE EST NECESSAIRE A CAUSE DE L'ELOIGNEMENT DES TRAVAUX A REALISER, ENVIRON TROIS HEURES DE ROUTE DE MANIWAKI.
9270019 A 4730 RICHER LODGE		6000.00	SERVICE D'HOTELLERIE ET DE RESTAURATION EN FORET (POURVOIRIE POUR ENVIRON 5 PERSONNES, CE SERVICE EST NECESSAIRE A CAUSE DE L'ELOIGNEMENT DES TRAVAUX A REALISER, ENVIRON TROIS HEURES DE ROUTE DE MANIWAKI.
9270020 A 4785 ORDRE DES INGENIEURS FORESTIERS DE L'OUT.		200.00	PREPARATION, MONTAGE ET ANIMATION D'UNE EXPOSITION AU CENTRE EDUCATIF FORESTIER DE L'OUTAOUAIS.
9270022 A 4730 LA CIE NO. 2551-3375 QUEBEC INC.		6000.00	SERVICE D'HOTELLERIE ET DE RESTAURATION EN FORET. CE SERVICE EST NECESSAIRE A CAUSE DE L'ELOIGNEMENT DES TRAVAUX A REALISER, TROIS HEURES DE ROUTE DE MANIWAKI.
9270024 A 4710 L ECUYER JACQUES		1200.00	BAIL POUR LA LOCATION D'ESPACE D'ENTREPOT ET DE TERRAIN POUR REMISER DE L'EQUIPEMENT. (MOTONEIGES, VEHICULES TOUT- TERRAIN, PONCEAUX, PLANTEUSES, SUPPORTS A CONES.
9270028 A 4720 PATRY D. TRANSPORT		420.00	DEMENAGER LE MATERIEL DU BUREAU DE CHENEVILLE MFO SITUE AU 73, RUE HOTEL DE VILLE A CHENEVILLE A L'ENTREPOT DU BUREAU DE BUCKINGHAM SITUE AU 970, RUE DOLLARD.

EX CONTRAT A CR	ADJUDICATAIRE	CONTRAT INITIAL	OBJET DU CONTRAT
92 9270030 A 4785	LES ENTREPRISES JEAN-GUY ROY	485.00	EFFECTUER UN NETTOYAGE COMPLET DE L'EDIFICE (CENTRE EDUCATIF FORESTIER DE L'OUTAOUAIS) DES TAPIS, CHAISES, MURS, PLANCHER DE LA SALLE D'ACCUEIL, DE LA PROJECTION, DE L'ESPACE A BUREAU ET DU SOUS-SOL.
9270031 A 4710	LES ENTREPRISES A. VAILLANT	5000.00	CONVENTION AVEC LES ENTREPRISES VAILLANT POUR LE LOGEMENT DES EQUIPES DE TRAVAIL A LEUR CAMP FORESTIER DE LA RIVIERE COULONGE.
9270032 A 4710	LE GROUPEMENT FORESTIER DU PONTIAC	1840.00	SUR LE SITE D UN FUTUR TEST DE DESCENDANCE FEUILLU, L'EXECUTANT DOIT DEBROUSSAILLER 1 HECTARE ANDINER LES RESIDUS ET BROUS SAILLES AVEC UN PETIT BOUTEUR SUR UNE SUPERFICIE DE 3 HECTARES ET FAIRE 1 KILOMETRE DE CHEMIN D'ACCES
9270034 A 4785	RON'S SECURITE INCENDIE	573.20	VERIFIER ET INSPECTER LE SYSTEME D'ALARME A FEU ET SI NECESSAIRE PROCEDER A LA REPARATION DU SYSTEME. VERIFIER, INSPECTER ET REMPLIR SI NECESSAIRE 5 EXTINCTEURS A FEU.
9270035 A 4790	MARIO ST-JEAN	150.00	PRISE ET DEVELOPPEMENT DE PHOTOGRAPHIES; 7 (4*6) ET 7 (5*7) ENCADREES.
9270036 A 4790	COMMISSION SCOLAIRE REGIONALE PROTESTANT	9000.00	COURS DE LANGUE ANGLAISE; COUTS ESTIMES A 9000.00\$ POUR 10 PERSONNES INCLUANT LES UNITES DE GESTION.
9270037 A 4790	PLANFOR INC.	4500.00	LES PALETTES-ECHAFAUDS SERVANT AU TRANSPORT DE PLANTS ONT ETE ENDOMMAGEES. CERTAINES DEVRONT ETRE SOUDEES. DE PLUS, IL FAUT VOIR A

EX CONTRAT A CR	ADJUDICATAIRE	CONTRAT INITIAL	OBJET DU CONTRAT
92 9270039 A 4710	Clôture Dumouchel	6400.00	Fournir et installer une clôture en bois traitée de 5 à 6' de hauteur, la longueur de la clôture: environ 116m.
9270040 A 4785	MARQUIS ELECTRIQUE 1980 LTEE.	3200.00	Fournir et installer un système d'alarme avec détecteur à infra-rouge, détecteur de fumée et deux sirènes.
9270041 A 4710	LE GROUPEMENT FORESTIER DU PONTIAC	1018.24	REMUSURAGE (HAUTEUR, DIAMÈTRE, VIGUEUR, ETC...) DES DISPOSITIFS DE REBOISEMENT EXPERIMENTAUX A L'ARBORETUM COULONGE SUR 10 HECTARES. LE TAUX HORAIRE PAR PERSONNE NEGOCIE EST DE 16.00\$, UN MAXIMUM DE 117.3 HEURES SERONT PAYEES.
9270042 A 4710	FORTIN ET LEGAULT	3300.00	LOCALISATION DE L'AIRES D'UNE COUPE ILLEGALE PAR PHOTOGRAMMETRIE: RELEVÉ TERRAIN, BALAYAGE OPTIQUE DES PHOTOGRAPHIES AERIENNES, COMPTAGE DES DONNÉES PLANIMÉTRIQUES, MESURE DES AIRES DE COUPES ILLEGALES ET POSITIONNEMENT DES LIGNES.
9270043 A 4790	LARO INC.	400.00	MISE EN ENVELOPPE (1700). SEPARER LES DEMANDES DE MODIFICATIONS. COLLER UNE ÉTIQUETTE SUR L'ENVELOPPE DE RETOUR PAR U.G. AJOUTER UNE LETTRE, UN GUIDE, LE FORMULAIRE ET UN CARTON SONDAGE.
9270044 A 4720	FRENCH EXCAVATION & TRANSPORT LTEE.	1200.00	DÉNEIGEMENT ET SABLAGE DE LA ROUTE D'ACCÈS (2KM) ET DU STATIONNEMENT AU CENTRE ÉDUCATIF FORESTIER DE L'OUTAOUAIS.

EX	CONTRAT	A	CR	ADJUDICATAIRE	CONTRAT INITIAL	OBJET DU CONTRAT
9270046	A	4790		Groupe C.F.C.	3500.00	FORMATION SUR LES FORCES MOTRICES DES ENTREPRISES
9270047	A	4790		FOR INTERNATIONAL LTEE	9900.00	DETERMINER LES COUTS SUPPLEMENTAIRES POUR LES BENEFICIAIRES DE CAAF OCCASIONNES PAR LA MISE EN OEUVRE DE LA STRATEGIE GOUVERNEMENTALE RELATIVEMENT A L'ENTENTE TRILATERALE DU LAC BARRIERE.
9270048	A	4730		GROUPE CFC	6800.00	SESSION DE FORMATION PORTANT SUR LA COMMUNICATION ET LES RELATIONS INTERPERSONNELLES EN MILIEU DE TRAVAIL. 12 PERSONNES PARTICIPERONT A CE COURS (ENVIRON 560.00\$ PAR PERSONNE).
9270049	A	4790		LE GROUPE CFC	3500.00	FORMATION SUR LES FORCES MOTRICES BES ENTREPRISES. MI-MARS 93 (2 JOURS).
9280001	A	4860		EXPLOTEC	225.00	ASSURER L'ENTRETIEN D'UNE MACHINE A REPRODUIRE LES PLANS. MODELE OCE 4020 SERIE #402018543 PAR 3 VISITES REPARTIES EN AVRIL, AOÛT, SEPTEMBRE POUR NETTOYAGE, AJUSTEMENT ET VERIFICATION.
9280002	A	4860		ALARME ABITIBI INC.	480.00	ASSURER UNE SURVEILLANCE ELECTRONIQUE POUR AVISER LE PROPRIETAIRE (MFO) DE L'IMMEUBLE ET LA SURETE MUNICIPALE DES QUE LE SYSTEME EST DECLENCHE, SOIT POUR CAUSE DE FEU OU D'INTRODUCTION NON AUTORISE.

EX CONTRAT A CR	ADJUDICATAIRE	CONTRAT INITIAL	OBJET DU CONTRAT
92 9280003 A 4890	TELEBEC LTEE	224.00	SESSION D'UNE HEURE DE FORMATION (PERFECTIONNEMENT) SUR LA TELEPHONIE POUR 3 PERSONNES DU BUREAU REGIONAL
9280004 A 4890	TRIM-LINE DE L'ABITIBI INC.	729.00	CONCEPTION ET FABRICATION DE 4 PANNEAUX REPRODUISANT LE LOGO DU MFO SUR FOAMCARD AVEC VELCRO A L'ENDOS AVEC DESSIN EN VYNIL. DIMENSION DES PANNEAUX 40X28. PANNEAUX AMOVIBLES
9280005 A 4880	LE CENTRE RESIDENTIEL	1500.00	MANUTENTION DE SACS POUR LE CHARGEMENT ET DECHARGEMENT DE CAMIONS (TOURBE, VERMICULITE, CONES) ET DIFFERENTS TRAVAUX DE MANUTENTION.
9280006 A 4850	LA SOCIETE D'EXPLOITATION	6235.38	TRANSPORT DE PLANTS EN RECIPIENTS ET RACINES NUES (385,300) DANS L'UNITE DE GESTION LAC ABITIBI
9280007 A 4850	SYNDICAT DES PRODUCTEURS DE BOIS	4457.19	TRANSPORT DE PLANTS EN RECIPIENTS ET RACINES NUES(278,000) DANS L'UNITE DE GESTION LAC ABITIBI
9280008 A 4860	ENTRETIEN GAUDET INC.	9975.60	ENTRETIEN MENAGER AU 742, 111EME AVENUE OUEST A AMOS. SELON LES DEVIS TECHNIQUES POUR UNE SUPERFICIE DE 5000 PI CA OU MOINS.
9280009 A 4860	ENTRETIEN GAUDET INC.	5520.00	ENTRETIEN MENAGER GENERAL AU 441 121EME AVENUE EST AMOS. SELON LES DEVIS TECHNIQUES POUR LES SUPERFICIE DE 5000 PI CA OU MOINS
9280010 A 4880	NADEAU GUY	14940.00	TRAVAUX D'ENTRETIEN MENAGER GENERAL DANS LES LOCAUX DE LA PEPINIERE DE TRECESSON

EX CONTRAT A CR	ADJUDICATAIRE	CONTRAT INITIAL	OBJET DU CONTRAT
92 9280011 A 4830	NETTOYAGE MI-D-GI INC.	2550.56	CONTRAT D'ENTRETIEN MENAGER SE TERMINANT LE 31 JUILLET 92 REPARTITION 91-92 5101.17 REPARTITION 92-93 2550.56
9280012 A 4880	COMMISSION SCOLAIRE HARRICANA 501	1888.55	PRODUCTION DE 720.000 PLTS SELON PROTOCOLE D'ENTENTE ENTRE LE MFO ET MEQ. 21EME ANNEE D'UN CONTRAT DE 7 ANS.
9280020 A 4880	HONEYWELL LIMITED	11611.89	ENTRETIEN DU SYSTEME DE REFRIGERATION DE LA CHAMBRE FROIDE # 2 SITUÉE A LA PEPINIERE DE TRECENSON
9280021 A 4880	CENTRE HOSPITALIER HOTEL-DIEU D'AMOS	54.00	ANALYSES MICROBIOLOGIQUES DE L'EAU VISANT LA DETECTION BAC- TERIOLOGIQUE DE COLIFORMES TOTAUX ET FECAUX. 2 ANALYSES PREVUES EN 92-93
9280022 A 4880	2629-8463 QUEBEC INC.	998.40	FOURNIR EN PERMANENCE SUR LE SITE DE LA PEPINIERE UN CONTE- NEUR A ORDURES D'UNE CAPACITE DE 8 METRES CUBE. FAIRE LA CUEILLETTE DES ORDURES UNE FOIS PAR SEMAINE.
9280023 A 4880	GROUPE CONSEIL TRAME	9293.03	SERVICE D'UNE FIRME D'ARCHITECTES POUR UN MANDAT POUR DIFFE- RENTES INTERVENTIONS PONCTUELLES EN VUE DE TRAVAUX D'AMENA- GEMENT OU DE CONSTRUCTION. CONSULTATION, ETUDES PREPARATOIRES CONCEPT, PLANS ET DEVIS ET SERVICES DURANT L'EXECUTION.
9280024 A 4850	ALARME NORD-OUEST ENR	129.00	TRAVAUX CONSTITUANT A REPARER LE DETECTEUR DE FUMEE BRISE PAR UNE FUITE D'EAU ET A L'AJOUT D'UN INTERRUPTEUR. TRAVAUX DIFFICILEMENT PREVISIBLES. UNE SEULE FACTURATION. AVONS UN CONTRAT DE

EX CONTRAT A CR	ADJUDICATAIRE	CONTRAT INITIAL	OBJET DU CONTRAT
=====	=====	=====	=====
			SURVEILLANCE AVEC CETTE FIRME
92 9280025 A 4880 GROUPE TRANSPORT CABANO INC.		695.00	TRANSPORT DE 88 TUYAUX DE 40 PIEDS DE LONGUEUR (PVC ET ALUMINIUM) A PARTIR DE LA PEPINIERE DE TRECESSON ET LIVRES A LA PEPINIERE DE GRANDES-PILES.
9280026 A 4890 A. BERGERON & FILS INC.		1048.00	TRANSPORT D'ENVIRON 35,000 PLTS , 16,300 BOULEAUX ET 18,800 CHENES ROUGE, DANS UNE REMORQUE réfrigérée de Berthier à Trecesson. Nécessaire POUR LA SEMAINE DE L'ARBRE. DIFFICILEMENT PREVISIBLE, UNE SEULE FACTURATION. 1000KM ENVIRON 1.31\$
9280027 A 4820 NETTOYEUR ROUANDA ENR.		325.00	FAIRE L'ENTRETIEN MENAGER DE NOTRE SALLE DE CONFERENCE SITUEE AU GARAGE AU 171 BOUL. RIDEAU ROUYN-NORANDA
9280028 A 4880 HONEYWELL LIMITED		7000.00	ANALYSE DU RENDEMENT ET MAINTENANCE PREVENTIVE DU SYSTEME DE REFRIGERATION DES CHAMBRES FROIDES 1 ET 2 A LA PEPINIERE DE TRECESSON
9280029 A 4880 FERNAND VILLENEUVE ENR.		7550.00	TRAVAUX D'ENTRETIEN DE PELOUSES ET HAIES AUTOUR DES BATISSES SITUEES A LA PEPINIERE FORESTIERE DE TRECESSON POUR LA PERIODE ESTIVALE
9280030 A 4880 2629-8463 QUEBEC INC.		2073.60	FOURNIR EN PERMANENCE SUR LE SITE DE LA PEPINIERE 2 CONTE- NEURS A ORDURES D'UNE CAPACITE DE 6 METRES CUBE. FAIRE LA CUEILLETTE DES ORDURES UNE FOIS PAR SEMAINE.
9280031 A 4830 NETTOYAGE MI-D-GI INC.		2500.00	SERVICE COMPRENANT LA TONTE DE GAZON, L'ENTRETIEN

EX CONTRAT A CR	ADJUDICATAIRE	CONTRAT INITIAL	OBJET DU CONTRAT
92 9280032 A 4810	SOCIETE D'EXPLOITATION SYLVICOLE	2864.02	LIVRAISON DE PLANTS (182,852) DE DIFFERENTES ESSENCES AUX PROPRIETAIRES NON-REGROUPES DANS L'UNITE DE GESTION DU TEMISCAMINGUE
9280033 A 4810	SYNDICAT DES PRODUCTEURS DE BOIS	1379.80	TRANSPORT DE 89,000 PLANTS EN RECIPIENTS ET RACINES NUES DEVANT SERVIR AU REBOISEMENT DES TERRES PRIVEES POUR LES PROPRIETAIRES NON-REGROUPES DANS L'UNITE DE GESTION DU TEMISCAMINGUE
9280034 A 4810	ETHIER LUC,	2547.52	TRANSPORT DE 164,028 PLANTS EN RECIPIENTS ET RACINES NUES DEVANT SERVIR AU REBOISEMENT DES TERRES PRIVEES POUR LES PROPRIETAIRES NON-REGROUPES DANS L'UNITE DE GESTION TEMISCAMINGUE
9280035 A 4890	A. BERGERON & FILS INC.	650.00	TRANSPORT DE PLANTS DE LA PEPINIERE DE TRECESSON A ENERGIE VERTE A LAVERLOCHERE AVEC UNE REMORQUE DE 48 PIEDS
9280038 A 4880	PETROLES REAL POIRIER (1984) INC.	1022.00	RECUPERATION D'HUILES USEES (HUILES DE VEHICULES MOTEUR)
9280039 A 4860	LAURENT DESROCHERS TRANSPORT	2000.00	ENTRETIEN DE LA PELOUSE AU 742, 11E AVENUE OUEST, AMOS COMPRENANT: EPANDAGE D'ENGRAIS ET HERBICIDE LORSQUE REQUIS, LA COUPE REGULIERE ET LE RAMASSAGE DES HERBES COUPEES.
9280040 A 4880	LES ARCHITECTES FORTIER, CADIEUX	9000.00	ETUDES PRELIMINAIRES VISANT A CORRIGER LES

EX CONTRAT A CR	ADJUDICATAIRE	CONTRAT INITIAL	OBJET DU CONTRAT
92 9280041 A 4820	MICHAEL MANNA ELECTRIQUE LTEE	345.00	POSER OEILS MAGIQUES SUR SYSTEME DE LUMIERE DE NUIT DEJA EXISTANT, CHANGER UN "BALLAST" ET AJUSTEMENT POUR LE BON FONCTIONNEMENT.
9280042 A 4820	ARTCAD GROUPE CONSEIL INC.	1380.00	EFFECTUER LES PLANS ET DEVIS POUR L'AJOUT DE SALLES DE TOILETTE POUR NOTRE SALLE DE CONFERENCE AU 171, BOULEVARD RIDEAU A ROUVN-NORANDA. DE PLUS, EFFECTUER LE SUIVI DES TRAVAUX.
9280043 A 4860	A.C. GELINAS ENR.	691.14	FOURNIR ET INSTALLER LE MATERIEL AINSI QUE LA MAIN-D'OEUVRE AFIN DE PROCEDER A DIVERSES MODIFICATIONS OU INSTALLATIONS ELECTRIQUES TELLES:INTERRUPTEURS, PRISES CATHEDRALES, PRISES ORDINAIRES, ETC AU 742, 11E AVENUE OUEST, AMOS.
9280044 A 4880	CONSTRUCTION CARDEL INC.	23900.00	FABRICATION DE DEUX ANNEXES AUX SERRES JUMEEES EXISTANTES AFIN D'INSTALLER LES FOURNAISES (2) AU PROPANE A L'EXTERIEUR DES SERRES. (LE CONTRAT COMPREND LA FABRICATION DES ANNEXES ET L'INSTALLATION DES FOURNAISES MAIS EXCLUT LE RACCORDEMENT
9280045 A 4880	PSYCHOGESTION INC.	7320.00	FOURNIR DES SERVICES PROFESSIONNELS DANS LE CADRE DU PROCES- SUS DE DEVELOPPEMENT ORGANISATIONNEL EN AMELIORATION DE LA QUALITE DES PLANTS FORESTIERS PRODUITS POUR LE REBOISEMENT.

EX CONTRAT A CR	ADJUDICATAIRE	CONTRAT INITIAL	OBJET DU CONTRAT
92 9280048 A 4840	DORALIE INC.	3500.00	TRIAGE DE PLANTS
9280049 A 4830	ALARME ABITIBI INC.	450.00	SURVEILLANCE 24 HEURES A LA CENTRALE POUR LES SYSTEMES D'ALARME DES BUREAUX ET DES GARAGES DU MINISTERE DES FORETS SITUES AU 1199, RUE DE L'ESCALE A VAL-D'OR
9280050 A 4880	HONEYWELL LIMITED	2878.99	ANALYSE DU RENDEMENT ET MAINTENANCE PREVENTIVE DU SYSTEME DE REFRIGERATION DE LA CHAMBRE FROIDE NO. 2, SITUEE A LA PEPINIERE FORESTIERE DE TRECESSON
9280051 A 4890	J.L. CORRIVEAU & ASSOCIES	1260.00	LE COURS DE G.P.S. OFFRE DES SERVICES EN POSITIONNEMENT PAR SATELLITES EN COORDONNEES GEODESIQUES. UTILISATION ET FAMILIARISATION AVEC LES APPAREILS DE DIFFERENTS TYPES.
9280052 A 4890	A. BERGERON & FILS INC.	14300.42	TRANSPORT DE CASIERS DE CONES VIDES DU CENTRE D'EXTRACTION DE SEMENCES DE BERTHIERVILLE VERS LES POINTS DE DECHARGEMENT DESIGNES DE CHAQUE U.G. EN A.-T. TRANSPORT DE CASIERS PLEIN DES POINTS DE CHARGEMENT DES U.G. VERS BERTHIERVILLE.
9280053 A 4830	NETTOYAGE MI-D-GI INC.	7651.73	EFFECTUER L'ENTRETIEN MENAGER GENERAL DES BUREAUX DU MINISTERE DES FORETS SITUES AU 1199, RUE DE L'ESCALE, VAL D'OR ET CE, POUR UNE PERIODE D'UN AN.
9280054 A 4820	VITRERIE POMERLEAU INC.	3375.00	FOURNIR ET INSTALLER 9 SYSTEMES D'ALARME POUR NOTRE FLOTTE DE VEHICULES
9280055 A 4820	ALARME ABITIBI INC.	1450.00	FOURNIR ET INSTALLER DETECTEURS DE MOUVEMENTS DANS NOS BATI- MENTS SITUES AU 171 BOUL. RIDEAU

EX CONTRAT A CR	ADJUDICATAIRE	CONTRAT INITIAL	OBJET DU CONTRAT
92 9280056 A 4820	ALARME ABITIBI INC.	200.00	Raccordement à la centrale de surveillance 24 heures pour nos bâtiments au 171 boul. Rideau
9280057 A 4850	ALARME NORD-OUEST ENR	220.00	SERVICES D'INSPECTION ET D'ENTRETIEN PERIODIQUES AINSI QUE LA SURVEILLANCE D'ALARME 24\24 SUR UNE PERIODE D'UN AN.
9280059 A 4820	CONSTRUCTION GAETAN ST-AMANT INC.	22430.00	BATIR DEUX SALLES DE TOILETTES ET UNE REMISE A MATERIEL A L'INTERIEUR DE NOTRE GARAGE POUR DESSERVIR NOTRE SALLE DE CONFERENCE (TOILETTES).
9280060 A 4880	PSYCHOGESTION INC.	2910.39	FOURNIR DES SERVICES PROFESSIONNELS DANS LE CADRE DU PRO- CESSUS DE DEVELOPPEMENT ORGANISATIONNEL EN AMELIORATION DE LA QUALITE DES PLANTS FORESTIERS PRODUITS POUR LE REBOISE- MENT. LA FIRME DEVRA RENCONTRER LE PERSONNEL DE PRODUCTION.
9280062 A 4820	J. & R. DUMAS INC.	1667.00	PROCEDER A L'ENLEVEMENT ET LA DESTRUCTION D'UN RESERVOIR A ESSENCE D'UNE CAPACITE D'ENVIRON 1000 A 1500 GALLONS QUI EST SOUS-TERRE, AU 171, BOULEVARD RIDEAU, ROUYN-NORANDA
9280063 A 4820	J.B. ST-PIERRE & FILS INC.	640.00	RACCORDEMENT DE DEUX UNITES DE CHAUFFAGE AU GAZ NATUREL (TRANSFERT DU PROPANE AU GAZ NATUREL).
9280064 A 4820	LES ARCHITECTES FORTIER, CADIEUX	6000.00	LA PEPINIERE DE TRECESSON REQUIERT UNE FIRME D'ARCHITECTE POUR INTERVENTIONS PONCTUELLES EN VUE DE TRAVAUX D'AMENAGE- MENT OU DE CONSTRUCTION. CORRECTION AU SYSTEME DE SEPARA-

EX	CONTRAT	A	CR	ADJUDICATAIRE	CONTRAT INITIAL	OBJET DU CONTRAT
92	9280066	A	4840	TRANSPORT ALBERT PELLETIER INC.	800.00	DEMANAGEMENT DU MATERIEL SITUE A L'ENTREPOT MFO AU NOUVEL ENTREPOT SITUE AU 105, RUE ARTHUR FECTEAU, SENNETERRE.
	9280067	A	4880	EXPLORATION DEBEJA INC.	4200.00	EFFECTUER DES TRAVAUX DE DRAINAGE A L'AIDE D'UN TRACTEUR SUR CHENILLE MUNI D'UNE CHAINE DE CREUSAGE SERIE 490 MODELE VERMEER. LE TRAVAIL CONSISTE A CREUSER UN SILLON DE 1 METRE DE PROFOND PAR UN METRE DE LARGE SUR UNE DISTANCE 200 METRES
	9280068	A	4830	BETON B. & F. (1983) INC.	1820.00	EFFECTUER LE DENEIGEMENT SUR LA PROPRIETE DU MINISTERE DES FORETS AU 1199, RUE DE L'ESCALE A VAL D'OR.
	9280069	A	4830	NETTOYAGE MI-D-GI INC.	800.00	EFFECTUER LE DENEIGEMENT DES ENTREES POUR PIETONS AU 1199, RUE DE L'ESCALE A VAL D'OR.
	9280070	A	4860	LAURENT DESROCHERS TRANSPORT	1100.00	EFFECTUER LE DENEIGEMENT DES ENTREES POUR PIETONS ET DES AIRES DE STATIONNEMENT ET FAIRE L'EPANDAGE DE SABLE ET SEL LORSQUE REQUIS AU 441, 12E AVENUE EST, AMOS (QUEBEC) J9T 3H1.
	9280071	A	4860	LAURENT DESROCHERS TRANSPORT	4500.00	EFFECTUER LE DENEIGEMENT DES ENTREES POUR PIETONS ET DES AIRES DE STATIONNEMENT ET FAIRE L'EPANDAGE DE SABLE ET SEL LORSQUE REQUIS AU 742, 11E AVENUE OUEST, AMOS (QUEBEC) J9T 1X9.
	9280072	A	4800	LES HELICOPTERES NORDIC LTEE	19836.25	AFFRETEMENT D'AERONEF

EX CONTRAT A CR	ADJUDICATAIRE	CONTRAT INITIAL	OBJET DU CONTRAT
92 9280073 A 4800 HELI-FOREX INC.		14103.75	AFFRETEMENT D'AERONEF
9280074 A 4890 STUDIO DE LETTRAGE EXPERT		3861.00	FABRICATION DE PANNEAUX D'IDENTIFICATION 24X18 EN CONTREPLAQUE 3/8. PANNEAUX DE COULEUR BLEU - LETTRE BLANC
9280075 A 4840 LIZOTTE GASTON		756.00	POSE DE TAPIS DANS LA RESIDENCE DU REGISSUR (BATISSE 1669).
9280076 A 4820 TRANSPORT CYRILLE MORIN LTEE		1300.00	DENEIGEMENT DE LA COUR ET DE L'ENTREE DE NOTRE GARAGE AU 171, BOUL. RIDEAU A ROUVN-NORANDA.
9280077 A 4820 NETTOYEUR ROUANDA ENR.		1500.00	FAIRE L'ENTRETIEN MENAGER DE NOTRE SALLE DE CONFERENCE ET DEUX TOILETTES AU GARAGE SITUE AU 171, BOULEVARD RIDEAU, ROUVN-NORANDA.
9280079 A 4880 TRANSPORT SIGOUIN INC.		800.00	TRANSPORT D'UN CHARGEUR SUR PNEUS DE MONTREAL A LA PEPINIERE DE TRECESSON.
9280081 A 4880 GROUPE CFC		5440.00	FOURNIR DES SERVICES PROFESSIONNELS DANS LE CADRE DU PROCES- SUS DE DEVELOPPEMENT ORGANISATIONNEL EN AMELIORATION DE LA QUALITE DES PLANTS FORESTIERS PRODUITS POUR LE REBOISEMENT. LA FIRME DEVRA RENCONTRER LES MEMBRES DU COMITE PILOTAGE.
9280082 A 4850 SERVICES EXPLORATION ENR.		275.00	ASSURER L'ENTRETIEN D'UNE MACHINE A REPRODUIRE LES PLANS. REFERENCE A L'ARTICLE 91,5 DU REGLEMENT.
9280083 A 4880 GROUPE TRANSPORT CABANO INC.		950.00	TRANSPORT DE PLANTS FORESTIERS DE LA PEPINIERE FORESTIERE DE TRECESSON A LA PEPINIERE FORESTIERE

EX CONTRAT A CR	ADJUDICATAIRE	CONTRAT INITIAL	OBJET DU CONTRAT
92 9280085 A 4890	CEGEP DE L'ABITIBI-TEMISCAMINGUE	1620.00	COURS SUR "LA GESTION DU TEMPS" OFFERT AUX PROFESSIONNELS ET CADRES INTERMÉDIAIRES DE LA RÉGION (ÉVALUÉ À 15 PERSONNES) D'UNE DURÉE DE 6 HEURES.
9280086 A 4890	GROUPE CFC	6053.00	SESSION DE FORMATION SUR "RÔLE-CONSEIL" S'ADRESSANT AU PERSONNEL PROFESSIONNEL ET TECHNICIEN (15 PERSONNES). LES OBJECTIFS SONT: SENSIBILISER LES PARTICIPANTS À L'APPROCHE CLIENT, POSSEDER UNE CONNAISSANCE CLAIRE DE SON RÔLE.
9280087 A 4890	GROUPE CFC	3400.00	SESSION DE FORMATION SUR "NOTIONS DE QUALITÉ TOTALE". LES OBJECTIFS SONT: COMPRENDRE LES CONCEPTS ET LES ENJEUX DE LA QUALITÉ TOTALE, SAISIR LES TENDANCES MONDIALES DE LA QUALITÉ, APPLIQUER LES NOTIONS DE QUALITÉ DE SERVICE.
9280088 A 4880	A. BERGERON & FILS INC.	418.33	TRANSPORT D'ÉCORCES DE TREMBLE DE LA SARRE À LA PÉPINIÈRE FORESTIÈRE DE TRECESSON
9280089 A 4890	CEGEP DE L'ABITIBI-TEMISCAMINGUE	2760.00	COURS: LA CONDUITE DE RÉUNIONS EFFICACES.
9280090 A 4890	CEGEP DE L'ABITIBI-TEMISCAMINGUE	2760.00	COURS: LA GESTION DES TÂCHES ET DE TEMPS 8 ET 15 JANVIER 1993.
9280091 A 4890	PSYCHOGESTION INC.	8814.66	SESSION DE FORMATION "RELATIONS INTERPERSONNELLES" S'ADRESSANT À 12 PERSONNES DU MINISTÈRE DES FORÊTS.

EX CONTRAT A CR	ADJUDICATAIRE	CONTRAT INITIAL	OBJET DU CONTRAT
92 9280092 A 4890	CEGEP DE L'ABITIBI-TEMISCAMINGUE	5640.00	COURS: LA REDACTION D'AFFAIRES DE BASE. GROUPE INGENIEURS : 15 JANVIER 1993 GROUPE TECHNICIENS: 2 ET 3 MARS 1993
9280093 A 4850	LA SARRE ELECTRIQUE INC.	122.26	BRANCHEMENT D'UN OUVRÉ-PORTE ELECTRIQUE (MAIN-D'OEUVRE ET MATERIEL).
9280094 A 4840	CENTRE DE LANGUES INTERNATIONALES CHARPENTIER "CLI	1535.00	FOURNIR SOIXANTE (60) LECONS PRIVEES D'ANGLAIS POUR MONSIEUR JACQUES TREMBLAY. LE CONTRAT COMPREND EGALEMENT UN (1) VOLUME AINSI QUE LES FRAIS D'OUVERTURE DE DOSSIER ET D'EVALUATION.
9280096 A 4820	LES ENTREPRISES FORESTIERES A. LAVERGNE & FILS INC	600.00	CHARGER, TRANSPORTER, DECHARGER UN LOT DE 60 BILLES DE BOIS DE 25 PIEDS DE LONGUEUR, POUR UTILISER A LA CONFECTION D'UN PONT.
9280099 A 4880	CABANO-EXPEDITEX INC.	1300.00	TRANSPORT DE PLANTS FORESTIERS DE LA PEPINIERE FORESTIERE DE BERTHIERVILLE A NOTRE-DAME-DU-NORD. REMORQUE A TEMPERATURE CONTROLEE A -2 C.
9280100 A 4810	LUCIEN LESSARD	388.27	POUR PROJET "CONSERVATION DES PLANTS". LOCATION DES SERVICES D'UN CAMIONNEUR AVEC CAMION 10 ROUES POUR TRANS- PORTER DES SCIURES DE BOIS DE LA BALANCE DE SCIERIE BEARN A L'ARBORETUM DE NOTRE-DAME-DU-NORD POUR 3 VOYAGES A 6 TONNES.
9290004 A 4920	CONSTRUCTEK GAUDREAU ET ASSOCIES	4500.00	PULVERISATION DU PHYTOCIDE GLYPHOSATE POUR ELIMINER LA VEGETATION HERBACEE ET ARBUSTIVE AVANT LA PLANTATION DU VERGER A GRAINES DE PIN GRIS.

EX CONTRAT A CR	ADJUDICATAIRE	CONTRAT INITIAL	OBJET DU CONTRAT
92 9290005 A 4930	NATURAM (1985) INC.	3780.00	REALISER LA RECOLTE DE DONNEES AU TEST DE DESCENDANCE SUITE A SON IMPLANTATION EN 1987, POUR CHACUN DES 18 000 ARBRES, MESURER SA HAUTEUR, SA POUSSE TERMINALE, JUGER SA MORPHOLOGIE ET SON ETAT DE SANTE ET INSCRIRE INFORMATIONS SUR MEMO
9290006 A 4920	MARCELLIN SAVARD & FILS	3500.00	INSTALLATION D'UNE FOSSE SEPTIQUE POUR DEUX ROULOTTES MOBILES QUI SONT SITUEES A 81 KM DE FORESTVILLE. L'INSTALLATION COMPREND LE CREUSAGE, L'ACHAT ET L'EPANDAGE DE GRAVIERS, LA PAUSE ET L'ACHAT DE LA FOSSE ...
9290007 A 4990	INFORMATIQUE MULTIHXA INC.	1626.00	ACTIVITES DE DEVELOPPEMENT DES RESS. HUMAINES. TROIS COURS - ENTRETIEN ET DIAGNOSTIC DU MICRO-ORDINATEUR - ENTRETIEN DU DISQUE RIGIDE ET RECUPERATION DE DONNEES - LOTUS AVANCE (VERSION 3.1 FRANCAIS)
9290011 A 4920	CENTRE SYLVICOLE FORESTVILLE	19355.00	Scarifiage manuel et plantation d'environ 32 000 PLANTS EN RECIPIENTS DE TYPE SPENCER-LEMAIRE POUR DEUX TESTS DE DESCENDANCE DONT UN EST SITUE A ENVIRON 100 KM AU NORD DE FORESTVILLE ET L'AUTRE A 185 KM AU NORD-EST DE FORESTVILLE.
9290013 A 4920	TRANSPORT FORESTVILLE INC.	1100.00	TRANSPORT D'UNE ROULOTTE DU CAMP SABLON (SITUE A 178 KM AU NORD-OUEST DE FORESTVILLE) AU CAMP DE LABRIEVILLE. CE CAMP EST SITUE A 88 KILOMETRES AU NORD DE FORESTVILLE.
9290014 A 4930	NATURAM (1985) INC.	5000.00	REALISER LA CUEILLETTE DE DONNEES DE MESURE RELATIVES AU PROJET DE RECHERCHE "QUALITE DE REGENERATION" POUR LE SAPIN ET L'EPINETTE. LES DISPOSITIFS SONT A 120 KM DE BAIE-COMEAU.

EX CONTRAT A CR	ADJUDICATAIRE	CONTRAT INITIAL	OBJET DU CONTRAT
92 9290015 A 4990	TRANSPORT N.D.G. LEFEBVRE INC.	9800.00	TRANSPORT DE RECIPIENTS VIDES EN SURPLUS, ENTREPOSES AU CENTRE SYLVICOLE DE FORESTVILLE.
9290016 A 4990	TRANSPORT N.D.G. LEFEBVRE INC.	1500.00	TRANSPORT DE RECIPIENTS DE TYPE SPENCER-LEMAIRE PROVENANT DU PROJET VERGER A GRAINES DE FORESTVILLE A EAST-ANGUS AINSI QUE DES RECIPIENTS 67 CAVITES. DOIT LAISSER LA REMORQUE SUR PLACE A FORESTVILLE.
9290017 A 4920	MARC BRIAND	950.00	MODIFICATION DU SYSTEME DE CHAUFFAGE D'UN BUREAU DU MINIS- TERE. INSTALLATION D'UNE ENTREE ELECTRIQUE DE 100 AMPERES ET LA PAUSE DE 5 PLINTHES ET DE 3 THERMOSTATS DANS LES DIFFERENTES PIECES DU BUREAU.
9290018 A 4930	NATURAM (1985) INC.	5000.00	RELEVER LES DONNEES DE VEGETATION PROVENANT D'UN PROJET DE RECHERCHE QUI COMPREND 12 BLOCS DE PROCEDES D'EXPLOITATION. POUR CHAQUE BLOC, IL FAUT ETABLIR 100 PARCELLES ET RECUEIL- LIR DES DONNEES DANS CHACUNE, SELON UN PROTOCOLE FOURNI ...
9290020 A 4990	L'ASSOCIATION FORESTIERE de la Côte-nord Inc.	21000.00	Dispenser des sessions de vulgarisation et d'information sur la forêt pour les jeunes fréquentant les écoles primaires après entente avec lesdites écoles.
9290021 A 4990	CENTRE SYLVICOLE FORESTVILLE	5000.00	REPARATION DE PALETTES-ECHAFAUDS SERVANT POUR LE TRANSPORT DE PLANTS EN RECIPIENTS.
9290022 A 4930	DEMTEC (1990) INC.	3000.00	INSTALLATION D'UN REVETEMENT DE BASE ISOLE (JUPE) POUR UNE MAISON MOBILE APPARTENANT AU M.F.O. ET SITUEE A 140 KM DU NORD DE BAIE-COMEAU.

C-25000

LISTE DES CONTRATS INFERIEURS A \$25,000

1993-04-01
PAGE 121

EX CONTRAT A CR	ADJUDICATAIRE	CONTRAT INITIAL	OBJET DU CONTRAT
92 9290023 A 4930	ROGER OTIS INC.	1500.00	RACCORDEMENT ELECTRIQUE DE LA ROULOTTE DU MFO AU SYSTEME ELECTRIQUE DU CAMP LA RELANCE
9290024 A 4930	PLOMBERIE OCTAVE ROY & FILS INC.	2500.00	RACCORDEMENT DE LA ROULOTTE DU MFO AU CAMP LA RELANCE POUR L'APPROVISIONNEMENT EN HUILE ET EN EAU AINSI QU'AU SYSTEME D'EGOUT ET D'INCENDIE.

1077 records selected.

QUESTION 7 : LE MONTANT, POUR L'ANNÉE 1992-93, DE CHACUNE DES DÉPENSES SUIVANTES :

- la photocopie;
- la télécopie (fax), si identifiable à même les coûts reliés à la téléphonie;
- le remboursement des frais de transport;
- le remboursement des frais d'hébergement;
- le remboursement des frais de repas;
- l'ensemble des dépenses applicables à la participation à des congrès, des colloques et toutes sessions de type perfectionnement ou ressourcement :
 - a) au Québec
 - b) à l'extérieur du Québec.

Ministère des Forêts

Question 7

Le montant, pour l'année 1992-1993, de chacune des dépenses suivantes:

Dépenses	MFO	financement forestier (OCAQ)
Photocopie	412 645,75	N/D (1)
Télécopie	141 116,49	N/D (1)
Frais de transport	575 044,94	—
Frais de subsistance (2)	2 497 545,17	—
Frais divers	122 845,64	—
Frais de déplacement non-distingué	—	33 852,00
Congrès	73 371,24	—
Perfectionnement (3)		
a) Québec	811 599,30	8 727,81
b) hors Québec	—	—

(1) Ces informations ne sont pas disponibles

(2) Incluant les frais d'hébergement et de repos

(3) Les dépenses de perfectionnement incluant celles relatives aux colloques que nos systèmes informatiques ne distinguent pas spécifiquement

QUESTION 8 : EN REGARD DES PROGRAMMES DE TYPE AIR MILES, AÉROPLAN, CANADIAN PLUS, ETC., QUEL EST LE NOMBRE DE POINTS-BONIS, ET AUTRES RISTOURNES DU MÊME TYPE, AINSI QUE LEUR VALEUR MONÉTAIRE, RELIÉS À L'UTILISATION DE MOYENS DE TRANSPORT ET DE SERVICES CONNEXES...

- a) qui ont été touchés
- b) qui ont été retournés

...par l'utilisateur au ministère ou à l'organisme payeur en application de la directive du Conseil du trésor.

RÉPONSE : Nos systèmes ne permettant pas de réponse à cette question, nous fournirons les informations ultérieurement.

QUESTION 9 : POUR CHACUN DES MINISTÈRES ET ORGANISMES PUBLICS ET PARAPUBLICS SOUS LEUR AUTORITÉ, COMBIEN DE PERSONNES, DONT LA COTISATION FUT PAYÉE PAR L'EMPLOYEUR, SONT MEMBRES DE CLUBS PRIVÉS (CLUBS D'AFFAIRES, CLUBS SOCIAUX, CLUBS DE GOLF OU AUTRES) ET À QUELLE SOMME S'ÉLÈVE LE MONTANT GLOBAL PAYÉ POUR CES COTISATIONS?

- Quelle est la fonction de chaque personne concernée ainsi que le coût de la cotisation à chacun des clubs (en indiquant le nom des clubs)?

RÉPONSE : Aucune cotisation payée par l'employeur pour des employés du Ministère à l'endroit de clubs privés n'a été relevée.

QUESTION 10 : LE NOMBRE ET LA RÉPARTITION DU PERSONNEL MASCULIN ET FÉMININ, DES PERSONNES HANDICAPÉES ET DES COMMUNAUTÉS CULTURELLES (DE CHAQUE MINISTÈRE ET POUR CHACUN DES ORGANISMES RELEVANT DE SA COMPÉTENCE) POUR CHAQUE CATÉGORIE D'EMPLOIS (CADRES, PROFESSIONNELS, FONCTIONNAIRES, ETC...) POUR 1992-1993.

**RÉPARTITION DU PERSONNEL
EN DATE DU 16 MARS 1993**

PERSONNEL RÉGULIER									
				Communautés culturelles			Personnes handicapées		
	Hommes	Femmes	Total	Hommes	Femmes	Total	Hommes	Femmes	Total
Cadres supérieurs	53	3	56	1	1	2	1	–	1
Cadres intermédiaires	83	3	86	3	–	3	–	–	–
Professionnels	390	75	465	16	2	18	–	–	–
Personnel de bureau, techniciens et assimilés	630	401	1 031	6	3	9	1	–	1
Ouvriers	53	–	53	1	–	1	–	–	–
Total	1 209	482	1 691	27	6	33	2	–	2

**RÉPARTITION DU PERSONNEL
EN DATE DU 16 MARS 1993**

PERSONNEL OCCASIONNEL									
				Communautés culturelles			Personnes handicapées		
	Hommes	Femmes	Total	Hommes	Femmes	Total	Hommes	Femmes	Total
Cadres supérieurs	—	—	—	—	—	—	—	—	—
Cadres intermédiaires	10	1	11	—	—	—	—	—	—
Professionnels	51	24	75	4	1	5	—	—	—
Personnel de bureau, techniciens et assimilés	157	231	388	2	4	6	—	1	1
Ouvriers	61	14	75	—	—	—	—	—	—
Total	279	270	549	6	5	11	—	1	1

OFFICE DU CRÉDIT AGRICOLE DU QUÉBEC

Nombre et répartition du personnel masculin, des programmes handicapés et des communautés culturelles pour chaque catégorie d'emploi pour l'année 1992-993

HOMME

Année	Hors-cadre	%	Cadre	%	Professionnel	%	Fonctionnaire	%
1992-93	1	100	2	100	7	100	9	73

QUESTION 11 : MISE À PART LA SIQ, LA LISTE DES FIRMES EN 1992-93 QUI LOUENT DES ESPACES EN INDIQUANT POUR CHACUNE D'ELLES :

- l'emplacement de la location;
- la superficie du local loué;
- le coût de location au mètre carré;
- le coût total de ladite location;
- la durée du bail.

MINISTÈRE DES FORÊTS

1 de 3

LISTE DES FIRMES QUI LOUENT DES ESPACES AU MINISTÈRE, HORMIS LA SIQ

1992-93

C.R. DE L'UNITÉ ADMINISTR.	NOM DU FOURNISSEUR	EMPLACEMENT DE LA LOCATION	SUPERFICIE EN m²	COÛT DE LOCATION UNITAIRE (\$)	COÛT TOTAL DE LOCATION (\$)	DURÉE DU BAIL
3410	CARON, FRANÇOIS	114 Rang 9, Ste-Françoise de Lotbinière	74,32 chambre froide	350,00/mois	1 400,00	4 mois
3410	CARON, FRANÇOIS	114 Rang 9, Ste-Françoise de Lotbinière	74,32	38,00/jour	2 128,00	56 jours
3490	UNIVERSITÉ LAVAL	Campus de la Foresterie	218,50 terrain pour roulottes	675,00/mois	8 100,00	12 mois
3820	PARADIS, ANDRÉ	426B, Route 132/Lot 61-7 Amqui	1 000,00	375,00/mois	2 625,00	7 mois
4110	GAGNON, DENIS	287 Chemin des Raymonds Rivière-du-Loup	279,00 entrepôt	300,00/mois	3 600,00	12 mois
4210 4230	IMMEUBLES MURDOCK	231, Racine est Chicoutimi	7 espaces de stationnement	50,00/stat/mois	350,00	7 mois
4210 4230	VILLENEUVE ÉQUIPEMENT	1178 boulevard Ste-Geneviève Chicoutimi-Nord	8 motoneiges 8 VTT	100,00/moto. 87,50/VTT	800,00 700,00	12 mois
4340	BOUTIN, CLAUDE	484, rue Principale St-Honoré	2 entrepôts réfrigérés	1 100,00/sem.	2 200,00	1 mois
4460	LA FERME	357, chemin de l'Aqueduc Tingwick	56,00 réfr.	20,00	220,00	11 jours

MINISTÈRE DES FORÊTS

2 de 3

LISTE DES FIRMES QUI LOUENT DES ESPACES AU MINISTÈRE, HORMIS LA SIQ

1992-93

C.R. DE L'UNITÉ ADMINISTR.	NOM DU FOURNISSEUR	EMPLACEMENT DE LA LOCATION	SUPERFICIE EN m²	COÛT DE LOCATION UNITAIRE (\$)	COÛT TOTAL DE LOCATION (\$)	DURÉE DU BAIL
4590	REBOISEMENT FORT-ESTRIE INC.	155 Chemin Simard Martinville	163,00 entrepôt	658,75/mois	6 587,50	10 mois
4590	EQUIPCO	North-Hatley	30,00 roulotte	300,63/mois	1 322,52	4 mois
4590	VERGER GAGNON C.D.	505 Chemin Hatley Compton	185,80 entrepôt réfrig. 700 caisses entr. + manutention	320,00/sem. 2,00/caisse 1 300,00/manut.	2 240,00 1 400,00 1 300,00	7 semaines
4610	LÉONARD, GILLES	479 Léonard, C.P. 207 Saint-Jovite	70,00 entrepôt	75,00/jour	3 750,00	50 jours
4610	PARIS, ROBERT	480, rue Léonard St-Jovite	70,00 entrepôt	75,00/jour	3 750,00	50 jours
4630	CHOQUETTE, DENIS	507 Principale Ange-Gardien	327,00 entrepôt	80,00/jour	4 080,00	51 jours
4630	VERGER DUPUIS INC.	587 Chemin Hudon Dunham	275,00 entrepôt	45,00/jour	2 295,00	51 jours
4690	LES FERMES EMILIEN RIENDEAU ET FILS INC.	1402 Notre-Dame Saint-Rémi	297,00 entrepôt	73,50/jour	2 205,00	30 jours

MINISTÈRE DES FORÊTS

3 de 3

LISTE DES FIRMES QUI LOUENT DES ESPACES AU MINISTÈRE, HORMIS LA SIQ

1992-93

C.R. DE L'UNITÉ ADMINISTR.	NOM DU FOURNISSEUR	EMPLACEMENT DE LA LOCATION	SUPERFICIE EN m²	COÛT DE LOCATION UNITAIRE (\$)	COÛT TOTAL DE LOCATION (\$)	DURÉE DU BAIL
4690	COOPÉRATIVE FORESTIÈRE HAUTES LAURENTIDES	395, Des Ruisseaux Mont-Laurier	2 remorques réfrigérées 33,00	160,00/jour	3 040,00	19 jours
4710	L'ECUYER, JACQUES	3, rue Frost Fort Coulonge	150,00/terrain 25,00/entrepôt	100,00/mois	1 200,00	12 mois
4720	BLAIS, LÉO	C.P. 308 1048, Route 321 Nord Chénéville	279,00 entrepôt réfrig.	320,00/jour	21 440,00	67 jours
4730	SOCIÉTÉ SYLVICOLE HAUTE- GATINEAU	R.R. 1 Messines	40 entrepôt réfrigéré	50,00/jour	1 360,00	27 jours
4730	LAURIAULT, LOUIS	153, rue Laurier Maniwaki	23,23 entrepôt réfrigéré	55,00/jour	495,00	9 jours
4840	DORALIE INC.	C.P. 1600 Senneterre	18,50 bureau (roulotte)	800,00/mois	2 400,00	3 mois

MINISTÈRE DES FORÊTS

1 de 1

LISTE DES FIRMES QUI LOUENT DES ESPACES AU MINISTÈRE, HORMIS LA SIQ

1992-93

C.R. DE L'UNITÉ ADMINISTR.	NOM DU FOURNISSEUR	EMPLACEMENT DE LA LOCATION	SUPERFICIE EN m²	COÛT ANNUEL DE LOCATION AU m² (\$)	COÛT TOTAL DE LOCATION (\$)	DURÉE DU BAIL
4120	RUEST, CLAUDE	20 boul. Saint-Benoit Amqui	32,93	350,00	5 762,75	6 mois
4210 4230	CLAVEAU, MARCEL	54, rue Racine Chicoutimi	285,11 (bur.) 56,46 (ent.)	120,00	40 988,40	12 mois
4270	COSSETTE, GILLES	203 boul. Saint-Michel Mistassini	104,88	126,00	13 214,90	12 mois
4350	BOUTIN, LÉANDRE	83, rue Jacob Cap St-Ignace	111,48	1 157,00/mois	13 884,00	12 mois
4410	LORD, MICHEL	452 4 ^e rue Shawinigan	115,00	80,87	7 750,00	10 mois
4840	AMEXFOR INC.	91 2 ^e rue Senneterre	82,20 logement	670,00/mois 700,00/mois	2 010,00 6 300,00	3 mois 9 mois
4840	CORPORATION DE DÉVELOPPEMENT COMMUNAUTAIRE UNIVERSEAU	120, 2 ^e Rue Est Senneterre	200,00	1 100,00/mois	2 200,00	2 mois
4840	CONSEIL ÉCONOMIQUE DE SENNETERRE INC.	105, rue Arthur-Fecteau Senneterre	87,4 (garage) 52,0 (ent.)	900,00/mois	6 750,00	7½ mois
4860	CLUB COOPÉRATIF DE CONSOMMATION D'AMOS	441, 12 ^e Avenue Est Amos	327 (bur.) 163 (ent.)	1 111,11/mois	13 333,32	12 mois
4870	LES GALERIES LEBEL-SUR-QUÉVILLON INC.	66-A, Place Quévillon Lebel-sur-Quévillon	30,00 (salle)	300,00/mois	900,00	3 mois

**QUESTION 12 : LA LISTE DES CONTRATS, QUELQUE SOIT LE MONTANT, ATTRIBUÉS EN 1992-93
À DES FIRMES DE COMMUNICATION OU DE RELATIONS PUBLIQUES EN INDIQUANT :**

- le nom de la firme;
- l'objet du contrat;
- la durée du contrat;
- le coût du contrat.

C-SPEC

LISTE DES CONTRATS PAR SPECIALITE

1993-03-23

PAGE 1

EX	CONTRAT	A	CR	SPECI	DEBUT PREVUE	FIN PREVUE	CONTRAT INITIAL	ADJUDICATAIRE	OBJET DU CONTRAT
92	9200040	A	2300	14147	1992-04-13	1992-04-22	1665.20	PRODUCTIONS KARMA	PROJET VIDEO
	9200055	A	2300	14250	1992-04-08	1992-04-21	850.00	BOUM COMMUNICATION GRAPHIQUE	PRET A PHOTOGRAPHER
	9200064	A	2300	14147	1992-04-23	1992-05-15	370.00	LIMAGERIE DU QUEBEC	TOURNAGE VIDEO
	9200065	A	2300	14250	1992-04-24	1992-04-30	200.00	IDEATION DENIS POIRIER	COUVERTURE DES FORETS
	9200073	A	2300	14250	1992-04-27	1992-04-30	364.00	BEDARD ALAIN	2 MENTIONS POUR LA SEMAINE DE L ARBRE
	9200076	A	2300	14251	1992-05-01	1992-05-05	550.00	PRO-PAGE COMMUNICATIONS GRAPHIQUES	CONCEPTION GRAPHIQUE
	9200101	A	2300	14250	1992-05-14	1992-05-20	400.00	PRO-PAGE COMMUNICATIONS GRAPHIQUES	APPORTER CORRECTIONS
	9200103	A	2300	14250	1992-05-15	1992-05-22	653.40	PCT COMPOSITION INC	10 BROCHURES SUR LES PHYTOCIDES .
	9200104	A	2300	14375	1992-05-21	1992-05-21	270.00	LABORATOIRES PRISMA INC	FINITION, LAMINAGE ET MONTAGE DE PHOTOS COULEURS.
	9200110	A	2300	14250	1992-05-20	1992-05-21	150.00	SOCIETE DE PROMOTION DE RAPID-GRAPHIC INC.	TEXTE A PRODUIRE EN VINYLE AUTO-COLLANT.
	9200112	A	2300	14250	1992-05-19	1992-05-26	642.60	ALLEGRO COMMUNICATION GRAPHIQUE	CONCEPTION GRAPHIQUE ET MONTAGE D UNE PAGE COUVERTURE
	9200119	A	2300	14375	1992-05-25	1992-05-29	300.00	SERID ART	15 COPIES DU POSITIF
	9200120	A	2300	14375	1992-05-25	1992-05-29	300.00	SERID ART	15 COPIES DU POSITIF
	9200129	A	2300	14250	1992-05-28	1992-05-30	500.00	PRO-PAGE COMMUNICATIONS GRAPHIQUES	CONCEPTION GRAPHIQUE D'UN CERTIFICAT HONORIFIQUE (25 ANS DE SERVICE)
	9200130	A	2300	14250	1992-05-29	1992-06-08	2500.00	ATELIER ROUGE	CONCEPTION, PRESENTATION D'ESQUISSE ET REALISATION DU P. A PHOTO D'UNE BROCHURE
	9200145	A	2300	14250	1992-05-18	1992-05-20	375.00	GODIN ERIC	DROITS D AUTEUR POUR L UTILISATION DU CONCEPT DE LA SAF 92
	9200151	A	2300	14250	1992-05-29	1992-06-15	1188.00	PRODUCTIONS VISUART	CONCEPTION ET REALISATION GRAPHIQUE D'UN DEPLIANT 4 VOLETS EN VERSIONS FRANCAISE ET ANGLAISE.
	9200156	A	2300	14147	1992-06-05	1992-06-12	1310.00	FONTAINE JEAN	TOURNAGE VIDEO

C-SPEC

LISTE DES CONTRATS PAR SPECIALITE

1993-03-23
PAGE 2

EX	CONTRAT	A	CR	SPECI	DEBUT PREVUE	FIN PREVUE	CONTRAT INITIAL	ADJUDICATAIRE	OBJET DU CONTRAT
92	9200169	A	2300	14147	1992-06-10	1992-06-22	2650.00	PRODUCTIONS KARMA	TOURNAGE VIDEO
	9200178	A	2300	14250	1992-06-16	1992-06-16	1000.00	GRAPHISSIMO COMMUNICATION VISUELLE	HABILLAGE D'UNE STRUCTURE POUR UN STAND D'EXPOSITION.
	9200189	A	2300	14147	1992-06-22	1992-07-10	830.00	BELANGER RICHARD	TOURNAGE VIDEO AU PORT DE QUEBEC
	9200190	A	2300	14147	1992-06-22	1992-07-10	1000.00	LAFLAMME ROGER	SCENARIO POUR PROJET VIDEO SUR L'ABATTAGE MANUEL MONTANT FORFAITAIRE
	9200194	A	2300	14250	1992-06-25	1992-08-14	5000.00	CHARPENTIER ET GARNEAU COMMUNICATIONS	CONCEPTION ET REALISATION D UNE BROCHURE
	9200204	A	2300	14375	1992-07-06	1992-07-24	4900.00	LABORATOIRES PRISMA INC	HABILLER PANNEAUX STAND
	9200205	A	2300	14250	1992-07-07	1993-03-30	6000.00	ATELIERS G08	CONCEPTION GRAPHIQUE PHOTOS
	9200211	A	2300	14250	1992-04-01	1992-06-30	7500.00	GROUPE EVEREST	CONCEVOIR UNE BROCHURE SUR LES FORETS DESTINEE AU MARCHE INTERNATIONAL EN TROIS VERSIONS.
	9200221	A	2300	14147	1992-07-10	1992-07-23	1720.00	BELANGER RICHARD	TOURNAGE VIDEO DE PLANTATIONS DEGAGEES CHIMIQUEMENT MONTANT FORFAITAIRE
	9200228	A	2300	14251	1992-07-17	1992-07-24	300.00	BCGD CONCEPTION GRAPHIQUE	EN-TETE POUR LA FORET PRIVEE INTITULE: CHRONIQUE DU MINISTERE DES FORETS
	9200234	A	2300	14147	1992-07-24	1992-08-07	2000.00	BOURGET CHRISTIAN	REALISATION VIDEO MONTANT FORFAITAIRE
	9200235	A	2300	14147	1992-07-24	1992-08-07	1432.00	LANDRY RONALD	TOURNAGE VIDEO (5 JOURS) CAMERAMAN MONTANT FORFAITAIRE
	9200239	A	2300	14250	1992-07-31	1992-08-14	767.50	ALLEGRO COMMUNICATION GRAPHIQUE	CONCEPTION GRAPHIQUE ET MISE EN PAGE DU DOCUMENT PROGRAMME D'AIDE FINANCIERE OFFERT A L'INDUSTRIE FORESTIERE MAI 1992
	9200240	A	2300	14250	1992-07-31	1992-08-15	1707.50	ALLEGRO COMMUNICATION GRAPHIQUE	CONCEPTION GRAPHIQUE ET MISE EN PAGE D'UNE BROCHURE EN EDITION ELECTRONIQUE COMPORTANT 34 PAGES DE GRAPHIQUES
	9200247	A	2300	14147	1992-07-29	1992-07-29	800.00	BELANGER RICHARD	TOURNAGE VIDEO SUR L'ARPEUTEUSE DE LA PRUCHE MONTANT FORFAITAIRE
	9200259	A	2300	14250	1992-08-12	1992-08-29	602.50	ALLEGRO COMMUNICATION GRAPHIQUE	CONCEPTION GRAPHIQUE ET MISE EN PAGE DU DOCUMENT : ENTENTE CANADA-QUEBEC SUR LE

C-SPEC

LISTE DES CONTRATS PAR SPECIALITE

1993-03-23

PAGE 3

EX	CONTRAT	A	CR	SPECI	DEBUT PREVUE	FIN PREVUE	CONTRAT INITIAL	ADJUDICATAIRE	OBJET DU CONTRAT
=====									
DEVELOPPEMENT FORESTIER 1992-96									
92	9200260	A	2300	14250	1992-08-12	1992-08-29	1354.00	ALLEGRO COMMUNICATION GRAPHIQUE	CONCEPTION GRAPHIQUE ET MISE EN PAGE DU DOCUMENT : PROGRAMME ENTENTE CANADA-QUEBEC SUR LE DEV. FORESTIER (ANGLAIS + FR)
	9200277	A	2300	14250	1992-08-26	1992-09-30	9405.00	GRAPHISSIMO COMMUNICATION VISUELLE	CONCEPTION ET REALISATION DE DESSINS FABRICATION D'ELEMENTS GRAPHIQUES. POUR STAND D'EXPOSITION DE SUPER ENFANT FETE.
	9200278	A	2300	14355	1992-08-26	1992-09-30	9558.00	PRODUCTIONS STANDEX INC	FOURNIR ET EFFECTUER LES TRAVAUX SUR PANNEAUX D'EXPOSITION
	9200279	A	2300	14250	1992-08-27	1992-09-02	2820.00	DIANE BOLDOC COMMUNICATION	PORTRAIT FORESTIER. CONCEPTION ET PRET A PHOTOGRAPHIER.
	9200280	A	2300	14250	1992-08-28	1993-03-30	9999.99	MATTEAU PARENT	PREMONTAGE ET MONTAGE FINAL SUR DISQUETTE DE SIX NUMEROS MENSUEL DU JOURNAL INTERNE DU MFO.
	9200282	A	2300	14147	1992-08-28	1992-09-18	1821.00	FONTAINE JEAN	TOURNAGE VIDEO ET REALISATION DU PROJET L'ABATTAGE MANUEL. MONTANT FORFAITAIRE
	9200284	A	2300	14147	1992-08-17	1992-08-31	2000.00	L IMAGERIE	TOURNAGE VIDEO
	9200317	A	2300	14251	1992-09-14	1992-09-16	550.00	COMMUNICATION DECLIC	FAIRE HUIT DIAPOSITIVES TABLEAUX, GRAPHIQUES ET DIVISIONS.
	9200322	A	2300	14147	1992-09-17	1992-10-09	1000.00	FONTAINE JEAN	TOURNAGE VIDEO MONTANT FORFAITAIRE
	9200324	A	2300	14147	1992-09-18	1992-09-30	2000.00	BOURGET CHRISTIAN	TRAVAIL DE REALISATION DE PREMONTAGE 8 JOURS X 250\$ = 2000\$
	9200326	A	2300	14147	1992-09-18	1992-10-02	1000.00	CENTRE VIREO	REALISATION DE TRAMES SONORES
	9200327	A	2300	14147	1992-09-21	1992-10-23	1500.00	BELANGER RICHARD	TOURNAGE VIDEO MONTANT FORFAITAIRE
	9200331	A	2300	14147	1992-09-18	1992-10-02	490.00	MICHAUD JEAN	REALISATION DE TRAMES SONORES MONTANT FORFAITAIRE
	9200355	A	2300	14375	1992-09-14	1992-09-16	440.00	LABORATOIRES PRISMA INC	SERIGRAPHIE DEUX PANNEAUX . STAND D'EXPOSITION

C-SPEC

LISTE DES CONTRATS PAR SPECIALITE

1993-03-23
PAGE 4

EX	CONTRAT	A	CR	SPECI	DEBUT PREVUE	FIN PREVUE	CONTRAT INITIAL	ADJUDICATAIRE	OBJET DU CONTRAT
92	9200356	A	2300	14147	1992-10-05	1992-10-30	2550.00	OUELLET GUY	TOURNAGE VIDEO MONTANT FORFAITAIRE
	9200363	A	2300	14250	1992-10-09	1992-10-15	1486.00	ATELIERS GOB	BROCHURE DE 24 PAGES
	9200383	A	2300	14355	1992-10-13	1992-10-23	687.00	PRODUCTIONS STANDEX INC	REPARATION ET AJUSTEMENT DES PANNEAUX STANDEX.
	9200397	A	2300	14250	1992-10-30	1992-11-02	6000.00	ALAINSHE ENR.	CARTES REGIONALES DU MFO. NUMERISER ET NOUS FOURNIR DISQUET TES.
	9200409	A	2300	14375	1992-11-06	1992-11-16	500.00	LABORATOIRES PRISMA INC	HUIT DIAPOSITIVES, DEVELOPPER EN 16 X 20, EN CEBACHROME PERLE, MONTE ET LAMINE SUR CARTON MOUSSE.
	9200433	A	2300	14250	1992-11-23	1992-11-24	350.00	ALAINSHE ENR.	PRODUIRE 2 VELOX
	9200465	A	2300	14250	1992-11-27	1992-12-03	500.00	ALAINSHE ENR.	3 CARTES DIVISION ADM. DU MINISTERE
	9200466	A	2300	14250	1992-12-11	1992-12-14	150.00	IDEATION DENIS POIRIER	PREPARER PRET A PHOTO POUR POCHETTE
	9200468	A	2300	14250	1992-12-16	1992-12-18	206.00	COMMUNICATION VISUELLE CAMIRAND	CORRECTIONS AU TEXTE D UNE BROCHURE
	9200471	A	2300	14250	1992-12-14	1992-12-18	600.00	COMMUNICATION VISUELLE CAMIRAND	CONCEPTION ET REALISATION D UNE PAGE PUBLICITAIRE
	9200479	A	2300	14250	1992-12-21	1993-01-15	6000.00	LAROCHELLE ET ASSOCIE	CONCEPTION GRAPHIQUE DE LA SEMAINE DE L'ARBRE 1993.
	9200484	A	2300	14250	1993-01-05	1993-01-15	870.00	DIANE BOLDUC COMMUNICATION	VERSION ESPAGNOLE DU PORTRAIT FORESTIER
	9200496	A	2300	14251	1993-01-20	1993-02-28	1200.00	CHRISTIANE LECLERC COMMUNICATIONS	CONCEPTION ET REALISATION DE LA PAGE COUVERTURE DU RAPPORT DES INSECTES ET MALADIE DES ARBRES 1992
	9200511	A	2300	14250	1993-01-28	1993-03-30	3000.00	IDEATION DENIS POIRIER	CONCEPTION ET REALISATION DES PRETS A PHOTOGRAPHIER POUR 13 FICHES ET UN PRESENTOIR POUR L ECONOMIE ET L ENVIRONNEMENT.
	9200513	A	2300	14250	1993-01-27	1993-01-29	525.00	CAMIRAND COMMUNICATION	MONTAGE ET SORTIES DES FILMS FINAUX 4 COULEURS POUR PUBLI- CITE INTITULEE LES FORETS DU QUEBEC.

C-SPEC

LISTE DES CONTRATS PAR SPECIALITE

1993-03-23

PAGE 5

EX	CONTRAT	A	CR	SPECI	DEBUT PREVUE	FIN PREVUE	CONTRAT INITIAL	ADJUDICATAIRE	OBJET DU CONTRAT
92	9200514	A	2300	14375	1993-02-09	1993-02-17	850.00	LABORATOIRES PRISMA INC.	11 PHOTOS NOIR ET BLANC AVEC TEXTE SERIGRAPHIE LAMINEES
	9200515	A	2300	14250	1993-02-05	1993-02-12	439.00	ALLEGRO COMMUNICATION GRAPHIQUE	EDITION ELECTRONIQUE POUR UNE BROCHURE D ENVIRON 10 PAGES.
	9200516	A	2300	14251	1993-02-09	1993-02-12	5000.00	COSSETTE COMMUNICATION MARKETING	CONCEPTION GRAPHIQUE ANNONCE PUBLICITAIRE
	9200517	A	2300	14147	1993-02-15	1993-03-31	5000.00	MONTAGE ECLAIR	MONTAGE VIDEO
	9200519	A	2300	14250	1992-07-24	1992-08-20	3000.00	LACROIX PUBLICITE INC	CONCEPTION ET REALISATION DES PRET-A-PHOTOGRAPHIER POUR ERE.
	9200520	A	2300	14250	1993-02-16	1993-02-26	1300.00	ATELIER ROUGE	MONTAGE GRAPHIQUE D UNE BROCHURE
	9200521	A	2300	14375	1993-02-16	1993-02-19	235.00	IMPRESSION MODELO LTEE	FILMS POSITIFS ET SERIGRAPHIE 1 COULEUR
	9200523	A	2300	14375	1993-02-16	1993-02-19	206.25	LABORATOIRES PRISMA INC	AGRANDISSEMENT PHOTOS
	9200535	A	2300	14355	1993-02-25	1993-03-15	1300.00	SERID ART	PRODUCTION DE 5000 MACARONS
	9200568	A	2300	14250	1993-02-22	1993-03-01	2300.00	ALLEGRO COMMUNICATION GRAPHIQUE	REALISATION GRAPHIQUE
	9200578	A	2300	14250	1993-03-03	1993-03-10	575.00	MAC DESIGN COMMUNICATION GRAPHIQUE	PHOTOCOMPOSITION ET MISE EN PAGE
	9200579	A	2300	14250	1993-03-03	1993-03-05	350.00	COMMUNICATION VISUELLE CAMIRAND	MISE EN PAGE ET PHOTOCOMPOSITION D'UNE PAGE PUBLICITAIRE
	9200580	A	2300	14250	1993-03-09	1993-09-20	9999.99	COMMUNICATION VISUELLE CAMIRAND ASS	MONTAGE TYPOGRAPHIQUE DE LA MISE EN PAGE DU JOURNAL DE FEUILLES EN AIGUILLES. SUR LOGICIEL
	9200588	A	2300	14250	1993-03-05	1993-03-30	50.00	ANNA LINDA GAGNE	CALLIGRAPHIER DIVERS NOMS D EMPLOYES.
	9200591	A	2300	14355	1993-03-08	1993-03-12	300.00	SERID ART	PRODUCTION DE 300 MACARONS
	9200594	A	2300	14250	1993-03-03	1993-03-31	1800.00	ALLEGRO COMMUNICATION GRAPHIQUE	CONCEPTION GRAPHIQUE ET MONTAGE D UN DEPLIANT
	9200600	A	2300	14250	1993-03-15	1993-03-26	500.00	PRODUCTIONS VISUART	CORRECTIONS DES PAP POUR REEDITION D'UNE BROCHURE
	9200601	A	2300	14250	1993-03-15	1993-03-15	500.00	PARUTION	EDITIQUE-FAIRE DIAPOSITIVES COULEURS

C-SPEC

LISTE DES CONTRATS PAR SPECIALITE

1993-03-23
PAGE 6

EX	CONTRAT	A	CR	SPECI	DEBUT PREVUE	FIN PREVUE	CONTRAT INITIAL	ADJUDICATAIRE	OBJET DU CONTRAT
92	9200607	A	2300	14250	1993-03-09	1993-03-12	250.00	COMMUNICATION VISUELLE CAMIRAND	CORRECTIONS D AUTEUR POUR L ANNONCE DANS FRANC VERT.
	9200616	A	2300	14375	1993-03-19	1993-03-26	1260.00	LABORATOIRES PRISMA	EFFECTUER LES DIFFERENTS PANNEAUX POUR LE STAND DE LA GESTION DE L EAU.
	9200617	A	2300	14375	1993-03-10	1993-03-17	680.00	CLAIRE GAGNON	CONCEPTION D UN AMENAGEMENT DE STAND OUTLINE.
	9210017	A	4190	14251	1992-04-28	1992-05-29	1800.00	CARON GILLES	DE FOURNIR DES PRETS A PHOTOGRAPHER SELON LE CONCEPT VISUEL C.E.F. DE LA REGION
	9210061	A	4190	14251	1992-02-19	1992-08-31	5000.00	CARON GILLES	REALISER UN CONCEPT VISUEL POUR LES CENTRES EDUCATIFS FORESTIERS. CONTRAT REPARTI SUR 2 ANNEES FINANCIERES 91-92 (3430\$) 92-93 (2290\$)
	9210071	A	4190	14089	1992-05-28	1992-07-31	6127.06	FONDS DES MOYENS DE COMMUNICATION MIN.COM.	POSITIONNER LE MFO COMME COMMANDITAIRE DANS LE CADRE D UNE EMISSION CONSACREE A LA FORET:SON PASSE, SON PRESENT ET SON AVENIR. CONTRAT ET DOCUMENTS PERTINENTS PROVIENNENT DE LA DIRECTION DES COMMUNICATIONS A QUEBEC. PROD.VASTE COOPERAT.
	9210120	A	4090	14251	1992-08-13	1992-09-04	1845.00	COMMUNICATIONS MEDIALOG INC.	SERIGRAPHIE SUR PANNEAUX 14 X 18 COROPLAST
	9210122	A	4190	14251	1992-09-01	1992-09-03	70.00	CARON GILLES	CONCEPTION ET REALISATION D UN MONTAGE **HORAIRE** C.E.F. MACPES **FACTURE TIENT LIEU DE CONTRAT**
	9210143	A	4190	14147	1992-09-24	1992-09-25	565.00	IMAGERIE INC. (L)	REALISER DES PRISES DE VUE DU VERGER A GRAINE DU CANTON ESTCOURT.
	9210175	A	4190	14251	1992-11-19	1992-11-30	2000.00	IMAGERIE INC. (L')	MONTAGE D'UN DOCUMENT VIDEO D'UNE DUREE DE 6 MINUTES
	9210202	A	4190	14251	1993-02-02	1993-03-31	125.00	CARON GILLES	MODIFICATION DU PRET A PHOTOGRAPHER FACTURE TIENT LIEU DE CONTRAT

C-SPEC

LISTE DES CONTRATS PAR SPECIALITE

1993-03-23
PAGE 7

EX	CONTRAT	A	CR	SPECI	DEBUT PREVUE	FIN PREVUE	CONTRAT INITIAL	ADJUDICATAIRE	OBJET DU CONTRAT
92	9215002	A	4090	14355	1993-03-01	1993-03-15	1081.00	COMMUNICATIONS MEDIALOG INC.	ELABORER UN CONCEPT INCITANT LES VISITEURS A QUESTIONNER L'ANIMATEUR DU STAND D'EXPOSITION. PROPOSITION D'AMENAGEMENT DE STAND A PARTIR DE LA STRUCTURE EXISTANTE.
	9220039	A	4290	14250	1992-04-01	1993-03-31	8500.00	IMPRIMERIE FIRCOGRAPH	IMPRESSION ET MONTAGE DU JOURNAL INTERNE DU M.F.O.
	9220040	A	4290	14251	1992-06-25	1992-07-20	2000.00	IMPROTHEQUE INC.	IMPRESSIONS DE 3000 DEPLIANTS RECTO VERSO
	9230082	A	4385	14250	1993-03-09	1993-03-18	600.00	REJEAN GOUBOUT ENR.	REALISATION GRAPHIQUE DU FEUILLET DE SERVICE D'UN REALISATION GRAPHIQUE DU PANNEAU COUPE DE JARDINAGENE BRO- REALISATION GRAPHIQUE DU PANNEAU EDUCATIF SUR LA RECOLTE DE BOISE
	9260057	A	4690	14250	1993-01-13	1993-01-31	2360.00	DENIS L'ALLIER DESIGNER GRAPHIQUE INC.	DESIGN, DESSIN-CLE ET SUPERVISION DU TRAVAIL, REFAIRE LES SYMBOLES A L'ELECTRONIQUE. TYPOGRAPHIE: PHOTOLITHOGRAPHIE (13 SEPARATIONS ET EPREUVES COULEUR)
	9280004	A	4890	14251	1992-04-06	1992-04-22	729.00	TRIM-LINE DE L'ABITIBI INC.	CONCEPTION ET FABRICATION DE 4 PANNEAUX REPRODUISANT LE LOGO DU MFO SUR FOAMCARD AVEC VELCRO A L'ENDOS AVEC DESSIN EN VYNIL. DIMENSION DES PANNEAUX 40X28. PANNEAUX AMOVIBLES

98 records selected.

C-SPEC

LISTE DES CONTRATS PAR SPECIALITE

1993-03-23

PAGE 1

EX	CONTRAT	A	CR	SPECI	DEBUT PREVUE	FIN PREVUE	CONTRAT INITIAL	ADJUDICATAIRE	OBJET DU CONTRAT
92	9100667	A	2300	50099	1992-03-05	1992-04-30	4500.00	ZYRCON PRODUCTION	VIDEO REALISE EN INFOGRAPHIE
	9200039	A	2300	50099	1992-04-13	1992-04-24	1000.00	RAYMOND HELENE	RECHERCHE ET ANIMATION
	9200049	A	2300	50099	1992-04-14	1992-04-23	450.00	PIXEL CONCEPT	DESSINS ASSISTES PAR ORDINATEUR
	9200054	A	2300	50099	1992-04-13	1992-04-30	2000.00	THIBEAULT GERMAIN	VIDEO P.O.A. REGION MONTANT FORFAITAIRE
	9200155	A	2300	50099	1992-06-09	1992-06-30	4000.00	OPEZ COMMUNIQUE	COMPOSITION ET MONTAGE EN EDITION ELECTRONIQUE
	9200309	A	2300	50099	1992-08-20	1992-08-26	217.00	SERIGRAPHIE VANIER INC	SERIGRAPHIE DE DEUX PANNEAUX POUR UN STAND D'EXPOSITION
	9200352	A	2300	50099	1992-10-01	1992-10-06	350.00	LAMOND C. ET FILS LTEE	FONTE D'UNE MATRICE POUR CHANGER LE NOM DU MINISTERE DE L'ENERGIE POUR LE MFO.REFERENCE MEDAILLE DU MERITE FORESTIER
	9200366	A	2300	50099	1992-10-01	1992-10-01	125.00	COPIE EXPRESS	REPRODUCTION SUR ACETATES DES 27 PAGES DE TEXTE.
	9200396	A	2300	50099	1992-10-29	1992-11-06	150.00	CALLIGRAPHIE ALG ENR.	CALLIGRAPHIER NOMS DU MERITE FORESTIER
	9200503	A	2300	50099	1993-01-26	1993-03-26	3080.00	LES ANIMATIONS DROUIN	TRAVAIL D ANIMATION
	9210093	A	4190	50099	1992-07-03	1992-09-25	1200.00	PHOTO MAG	BANQUE DE PHOTOS REGIONALES DES C.E.F. DE MACPES ET DE PARKE
	9210112	A	4190	50099	1992-09-10	1992-10-10	350.00	CAMERA EXPERT	PHOTOGRAPHIER LORS DE LA CEREMONIE POUR SOULIGNER LES 25 AN NEEES DE SERVICE DES EMPLOYES DU MINISTERE
	9260027	A	4690	50099	1992-09-28	1992-09-29	276.49	SOCIETE D'EDITION ET DE TRANSCODAGE T.E.LTEE	FAIRE 12 COPIES DE CASSETTES VIDEO 8 MM SUR CASSETTES VIDEO VHS.

13 records selected.

QUESTION 13 : LA LISTE DES TARIFS (DROITS ET PERMIS) EN VIGUEUR POUR L'EXERCICE FINANCIER 1992-93 EN INDIQUANT :

- la tarification pour chacun des droits et permis perçus;
- le total des revenus perçus pour chacun des droits et permis exigés;
- Pour l'année 1993-94, la prévision du total des revenus qui seront perçus pour chacun des droits et permis exigés.

INVENTAIRE DES REVENUS NON FISCAUX ET RÉVISION DES TARIFS POUR 1993-1994

Identification du tarif		Tarification		Volume	REVENUS TOTAUX ('000)		Remarques (Gestes à poser, date prévue d'entrée en vigueur)
		Actuelle \$	Proposée \$		PRÉVUS 1992-1993	PRÉVUS 1993-1994	
03-03-04	Coupe de bois - usage domestique	1/m ³	1/m ³	250 000 m ³	250	250	Projet de règlement dans la Gazette officielle du Québec du 23 décembre 1992 (art. 4). Clause d'indexation automatique selon l'I.P.C. du Canada.
03-03-08	Usines de transformation du bois	Minimum	30	63 908 181 m ³	310,7	316,9	Décret 271-92 du 26 février 1992 (art. 2 et 3). Clause d'indexation automatique selon l'I.P.C. du Canada.
		Maximum	30 + (n x 12) 1200				
03-03-10	Intervention - approvisionnement de bois sur terres publiques	5,23/m ³	4,89/m ³	19 000 000 m ³	53 900	50 500	Projet de règlement dans la Gazette officielle du Québec du 23 décembre 1992.
03-03-13	Érablières	2,50/ha	10,00/ha	18 800 ha	47	188	Projet de règlement dans la Gazette officielle du Québec du 23 décembre 1992 (art. 2 et 3) et les modifications. Clause d'indexation automatique selon l'I.P.C. du Canada.
03-03-14	Intervention - travaux d'utilité publique	5,23/m ³	4,89/m ³	613 m ³	4	4	Taux unitaire moyen selon la répartition des volumes de coupe de 1991-1992.
03-03-15	Intervention - activités minières	5,23/m ³	4,89/m ³	2 045 m ³	20	20	Taux unitaire moyen selon la répartition des volumes de coupe de 1991-1992.
03-03-16	Intervention - aménagement faunique et récréatif	1/m ³	1,25/m ³	12 410 m ³	12,4	15,5	Projet de règlement dans la Gazette officielle du Québec du 23 décembre 1992 (art. 3 et 4). Clause d'indexation automatique selon l'I.P.C. du Canada.
03-03-20	Mesureurs de bois	30 20	30 20		6	8	Décret 792-92 du 27 mai 1992 (art. 2 et 3). Clause d'indexation automatique selon l'I.P.C. du Canada (art. 5).
03-03-30	Autres droits sur la gestion des forêts	5,23/m ³	4,89/m ³	7 158 m ³	35	35	Taux unitaire moyen selon la répartition des volumes de coupe de 1991-1992.
TOTAL					54 585,1	51 337,4	

QUESTION 14 : A) LISTE DU PERSONNEL DU CABINET DU MINISTRE ET DE LA SUITE SOUS-MINISTÉRIELLE EN 1992-1993 EN INDIQUANT POUR CHAQUE INDIVIDU :

- la date de l'entrée en fonction;
- la date du départ, s'il y a lieu;
- le titre de la fonction;
- le port d'attache;
- la classification;
- le traitement annuel ou selon le cas, les honoraires versés.

B) LE MONTANT TOTAL DES SALAIRES ET HONORAIRES VERSÉS PAR LE CABINET POUR L'EXERCICE 1992-1993.

C) LE NOMBRE TOTAL D'EMPLOYÉS AU CABINET

RÉPONSE :

- a) Voir tableaux ci-joints
- b) 508 931,71 \$
- c) 13 employés

**LISTE DU PERSONNEL DU CABINET EN PLACE
EN DATE DU 16 MARS 1993**

Nom	Entrée en fonction	Fonction	Port d'attache	Classification	Traitement annuel	Prime
Bélanger, Yves	1992-09-21	Employé de soutien	Québec	935	8 085,00 \$	
Bilodeau, Line	1989-01-16	Employée de soutien	Québec	935	35 514,00 \$	748,02 \$
Boulay, Robert	1990-02-19	Attaché de presse	Québec	934	62 115,50 \$	1 332,69 \$
D'Amour, Jean	1988-04-25	Attaché politique	Rivière-du-Loup	934	41 155,00 \$	784,87 \$
Fortin, Daniel-France	1991-09-09	Employée de soutien	Québec	935	35 490,00 \$	747,56 \$
Hallé, Pierre	1990-10-09	Attaché politique	Québec	934	45 000,00 \$	871,78 \$
Lambert, Martine	1992-07-06	Employée de soutien	Québec	935	25 000,00 \$	
Leblanc, Marcel	1986-01-13	Employé de soutien	Québec	935	33 971,00 \$	713,90 \$
Marquis, Gaétane	1993-03-01	Employée de soutien	Rivière-du-Loup	935	18 263,00 \$	
Morin, Sandrine	1991-10-15	Employée de soutien	Québec	935	28 692,00 \$	597,87 \$
Savard, René	1993-01-05	Adjoint au directeur de cabinet	Québec	934	50 000,00 \$	
Simard, Mario	1985-12-13	Directeur de cabinet	Québec	933	91 007,00 \$	1 968,33 \$
Tardif, Lucie	1989-06-19	Employée de soutien	Rivière-du-Loup	935	25 000,00 \$	498,23 \$

**LISTE DU PERSONNEL DU CABINET AYANT QUITTÉ
AU 16 MARS 1993**

Nom	Date d'entrée	Date de départ	Fonction	Port d'attache	Classification	Traitement annuel	Prime
Beaulieu, Nicole	1993-02-15	1993-02-22	Employée de soutien	Rivière-du-Loup	935	18 263,00 \$	859,50 \$
Coudé, Éric	1990-09-24	1993-01-29	Attaché politique	Québec	934	39 088,50 \$	
Dufour, Noëlla	1992-09-14	1992-11-06	Employée de soutien	Rivière-du-Loup	935	16 959,00 \$	
Godin, Caroline	1992-06-29	1992-11-27	Attachée politique	Québec	934	30 000,00 \$	
Hamel, Gaëtan	1989-11-06	1992-10-30	Attaché politique	Québec	934	45 136,00 \$	
Lelierre, Linda	1990-01-22	1992-04-24	Agente de secrétariat	Québec	935	23 107,00 \$	
Ouellet, Zita	1992-04-06	1992-10-30	Employée de soutien	Québec et Rivière-du-Loup	935	18 263,00 \$	
Picotte, Marie-Hélène	1991-10-24	1992-08-21	Employée de soutien	Québec	935	12 583,00 \$	

**LISTE DU PERSONNEL (ÉTUDIANT) DU CABINET AYANT QUITTÉ
AU 16 MARS 1993**

Nom	Date d'entrée	Date de départ	Fonction	Port d'attache	Classification	Traitement annuel
Beaudoin, Jean-François	1992-07-23	1992-10-01	Étudiant	Québec	990	7,80 \$/hre
Bergeron, Donald	1992-06-08	1992-08-31	Étudiant	Québec	990	6,62 \$/hre
Dallaire, Paule	1992-05-04	1992-08-17	Étudiante	Kamouraska	990	7,80 \$/hre
Deschênes, Marie-Claude	1992-07-06	1992-08-31	Étudiante	Québec	990	6,89 \$/hre
Devost, Hélène	1992-06-15	1992-08-10	Étudiante	Cap-aux-Meules	990	7,80 \$/hre
Migneault, Louise	1992-06-01	1992-08-17	Étudiante	Kamouraska	990	7,80 \$/hre
Saint-Pierre, Nathalie	1992-06-08	1992-08-03	Étudiante	Rivière-du-Loup	990	6,62 \$/hre
Savard, Michel	1992-06-08	1992-08-03	Étudiant	Rivière-du-Loup	990	6,41 \$/hre

**LISTE DU PERSONNEL DE LA SUITE SOUS-MINISTÉRIELLE
(PERSONNEL RÉGULIER)
EN DATE DU 16 MARS 1993**

Nom	Prénom	Titre de fonction	Date d'entrée dans la fonction publique	Traitement annuel
Harvey	Bernard	Sous-ministre	1962-05-09	112 709 \$
Girard	Rémy	Sous-ministre adjoint	1970-05-04	101 352 \$
Robitaille	Jacques	Sous-ministre adjoint	1972-10-16	83 422 \$
Desmeules	Rodrigue	Sous-ministre adjoint	1979-01-15	92 400 \$
Caron	Jacques	Cadre supérieur	1964-06-05	85 875 \$
Côté	Fernand	Cadre supérieur	1962-05-16	76 963 \$
Ouellet	Émile	Cadre supérieur	1964-06-01	85 875 \$
Lacasse	Marcel	Cadre intermédiaire	1972-08-07	38 591 \$
Houde	Maurice	Agent de développement industriel	1973-09-17	56 957 \$
Desrosiers	Rénald	Ingénieur forestier	1985-11-18	52 931 \$
Blouin	Andrée	Agente de bureau	1978-06-01	32 946 \$
Sanfaçon	Louise	Agente de bureau	1975-01-30	27 431 \$
Bédard	Lise	Agente de secrétariat	1966-07-13	27 869 \$
Mathieu	France	Agente de secrétariat	1970-02-05	27 869 \$
Caron	Lucie	Agente de secrétariat	1986-12-22	27 869 \$
Delisle	Andrée	Secrétaire principale	1978-07-27	33 896 \$
Mathieu	Diane B.	Secrétaire principale	1965-06-07	33 896 \$
Zakem	Michèle	Secrétaire principale	1970-09-17	33 896 \$

**LISTE DU PERSONNEL DE LA SUITE SOUS-MINISTÉRIELLE
(PERSONNEL OCCASIONNEL)
EN DATE DU 16 MARS 1993**

Nom	Prénom	Titre de fonction	Date d'entrée dans la fonction publique	Traitement annuel
Émond	Thérèse	Téléphoniste-réceptionniste	1986-10-14	17 162 \$
Hamel	Lynda	Téléphoniste-réceptionniste	1992-11-25	17 162 \$
La Haye	Nathalie	Téléphoniste-réceptionniste	1988-02-01	17 162 \$
Richard	Nathalie	Téléphoniste-réceptionniste	1988-12-02	15 602 \$

**QUESTION 15 : LISTE DES CONTRATS DONNÉS EN 1992-1993 À MÊME LE BUDGET DISCRÉTIONNAIRE
DU CABINET DU MINISTRE EN INDIQUANT :**

- le nom de l'organisme ou de la personne concernée;
- le coût;
- l'objet.

RÉPONSE : Aucun contrat n'a été accordé au cours de l'exercice.

**QUESTION 16 : LISTE DES CRÉDITS PÉRIMÉS PAR PROGRAMME ET PAR ÉLÉMENT, POUR
L'EXERCICE FINANCIER 1992-1993.**

MINISTERE DES FORETS

ESTIME DES PERIMES 1992-1993

PROGRAMME ELEMENT	MONTANT ('000\$)
1. COORDINATION ET GESTION	
01 Direction et soutien administratif	1 411,1
02 Administration régionale	1 004,4
TOTAL PROGRAMME	2 415,5
2. GESTION DU PATRIMOINE FORESTIER	
01 Recherche et développement	477,7
02 Connaissance	2 619,9
03 Protection du milieu forestier	2 389,1
04 Politiques et programmes	986,9
05 Utilisation polyvalente de la forêt	1 682,3
TOTAL PROGRAMME	8 155,9
3. AMELIORATION DE LA FORET	
01 Aménagement des forêts publiques	5 116,1
02 Aménagement des forêts privées	771,4
03 Production de plants	4 050,4
TOTAL PROGRAMME	9 937,9
4. FINANCEMENT FORESTIER	
01 Gestion interne et soutien	103,5
02 Prêts forestiers	300,0
TOTAL PROGRAMME	403,5
TOTAL MINISTERE DES FORETS	20 912,8

QUESTION 17 : LA VENTILATION DÉTAILLÉE DES TRANSFERTS OBTENUS DU GOUVERNEMENT FÉDÉRAL EN 1992-1993 DANS LE CADRE DES DIVERS PROGRAMMES À FRAIS PARTAGÉS; POUR CHACUN DE CES PROGRAMMES, DESCRIPTION SOMMAIRE DU MODE DE SUBVENTION.

Participation du gouvernement fédéral dans les ententes à frais partagés
Exercice financier 1992-1993

ENTENTE/PROGRAMME	PARTICIPATION FÉDÉRALE	
	%	('000 \$)
Entente auxiliaire Canada-Québec sur le développement forestier (1985-1990) . Fertilisation opérationnelle	50,0	366,0
Entente auxiliaire Canada-Québec sur le développement forestier de la Haute Côte-Nord (1987-1992) . Aménagement	67,34	440,0
Entente auxiliaire Canada-Québec sur le développement forestier (1992-1996) . Système d'information géoforestière . Aménagement de la forêt privée - reboisement - éducation des peuplements . Aménagement forestier de la Haute Côte-Nord . Communication et évaluation	50,0 27,5 85,6 50,0 50,0	567,1 4 419,6 9 420,0 600,0 50,0
TOTAL	N/A	15 056,7

NOTE : Le gouvernement du Canada contribue financièrement aux initiatives réalisées selon le pourcentage établi en fonction de chaque entente. En ce qui concerne l'entente couvrant la période 1992-1996, le gouvernement du Canada contribuera à 50% de l'ensemble des coûts jusqu'à concurrence de 68,0 M\$, sous réserve que les crédits nécessaires soient rendus disponibles par le Parlement canadien.

**QUESTION 18 : LA LISTE DES SUBVENTIONS VERSÉES À MÊME LE BUDGET DISCRÉTIONNAIRE DU
MINISTÈRE POUR L'ANNÉE 1992-1993.**

Ministère des Forêts

Subventions discrétionnaires pour 1992-1993

En date du 2 avril 1993

<u>Bénéficiaires</u>	\$
Association des biologistes	2 500,00
Association forestière québécoise	95 000,00
Club 4H du Québec	76 000,00
Conférence des coopératives	3 500,00
Conseil des Attikamek	1 000,00
Corporation capitales forestières	30 000,00
Fédération des producteurs	7 500,00
Ordre des ingénieurs forestier du Québec	9 000,00
Les Productions Gargouille	500,00
Resam inc.	<u>500,00</u>
Total	225 500,00