

A11R39
E88
1997/98
2
QL
P. gouv.

COMMISSION ADMINISTRATIVE DES RÉGIMES
DE RETRAITE ET D'ASSURANCES

RENSEIGNEMENTS GÉNÉRAUX
ÉTUDE DES CRÉDITS
1997 - 1998

MARS 1997

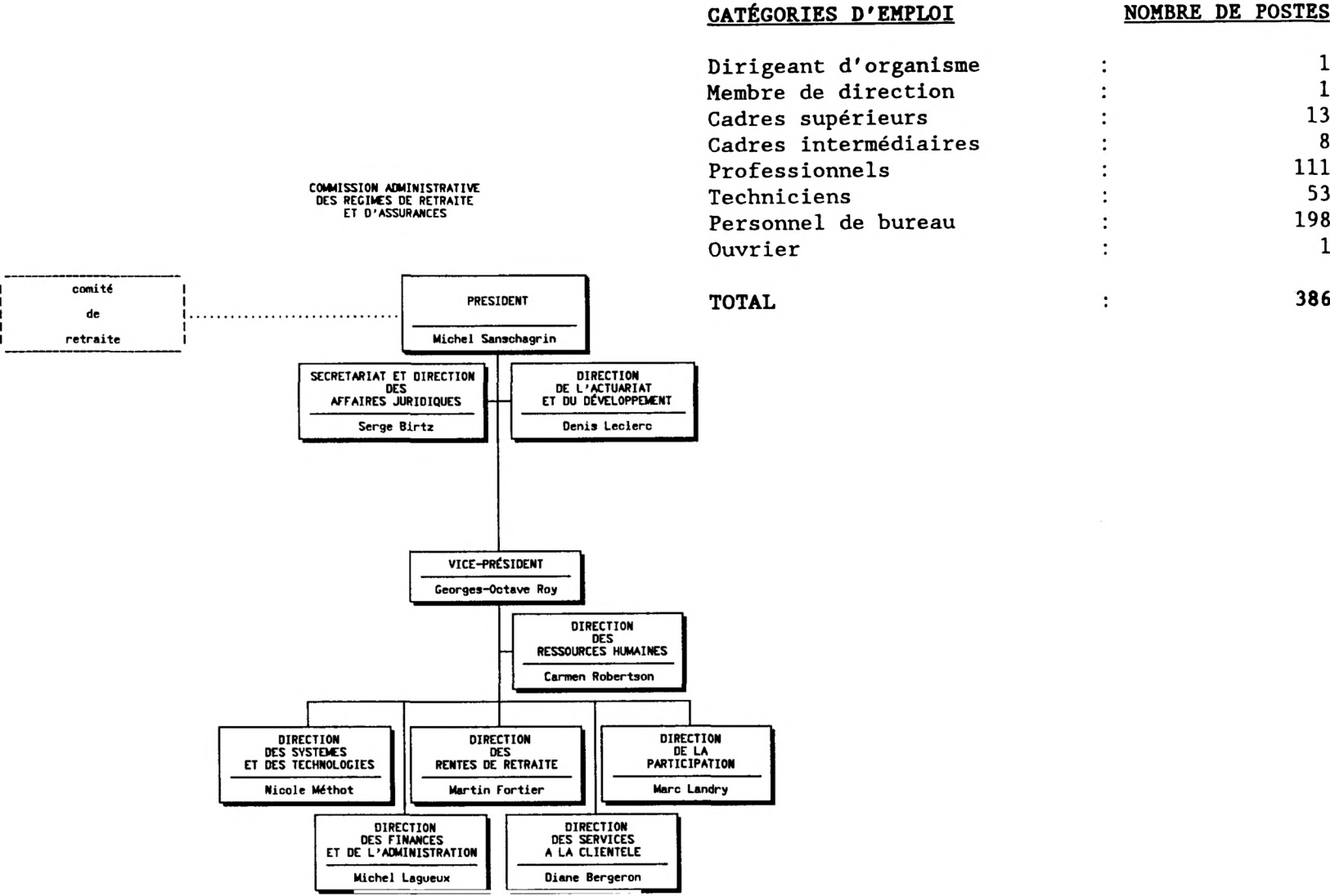

29 MAR 1997

**COMMISSION ADMINISTRATIVE DES RÉGIMES
DE RETRAITE ET D'ASSURANCES**

LISTE DES PUBLICATIONS 1996-1997

1. Rapport annuel 1995

- Tirage: 600
- Coût: 3 091 \$
- Distribution: Les Publications du Québec
- Imprimeur: Imprimerie Laurentide inc.

2. États financiers 1995

- Tirage: 600
- Coût: 4 209 \$
- Distribution: Les Publications du Québec
- Imprimeur: Imprimerie Québecor St-Romuald

3. Guide de la déclaration annuelle de l'employeur 1996

- Tirage: 2 000 (282 pages); 300 (40 pages)
- Coût: 8 848 \$
- Distribution: Aux employeurs-retraite des trois réseaux
- Imprimeur: Imprimerie Québecor St-Romuald

4. Table de calcul des facteurs d'équivalence (FE) - RRE, RRF, RREGOP, RRCE - 1996

- Tirage: 1 800
- Coût: 1 808 \$
- Distribution: Aux employeurs-retraite des trois réseaux
- Imprimeur: Imprimerie Le Renouveau inc.

5. Dépliant État de participation et sommaire des prestations

- Tirage: 22 000
- Coût: 1 334,96 \$
- Distribution: À tous les participants actifs au RREGOP (Santé et Services sociaux)
- Imprimeur: Imprimerie La Renaissance inc.

6. Radio-CARRA

- Tirage: 5 000
- Coût: 1 055 \$
- Distribution: À tous les membres du personnel de la Commission
- Imprimeur: Copie Xpress

7. Bulletin Ma retraite - RRCE (12 pages)

- Tirage: 1 000
- Coût: 885 \$
- Distribution: À tous les participants au RREGOP, au RRE et au RRF, des trois réseaux
- Imprimeur: Imprimerie Québecor St-Romuald

COMMISSION ADMINISTRATIVE DES RÉGIMES DE RETRAITE ET D'ASSURANCES

VOYAGES HORS QUÉBEC 1996-97

Ottawa Le 96/04/03	Commission assurance-chômage	509,10 \$	Georges-Octave Roy Vice-président
Ottawa Le 96/04/03	Commission assurance-chômage	480,35 \$	Guy Jobin Service de la gestion des opérations administratives
Calgary Du 96/05/01 au 96/05/08	Réunion avec des représentants de d'autres provinces et congrès. Institut canadien de la retraite et des avantages sociaux	954,71 \$	Michel Sanschagrin Président
Ottawa Du 96/09/10 au 96/09/11	Ministère des finances	549,85 \$	Michel Sanschagrin Président
Toronto Du 96/10/27 au 96/10/28	Rencontre d'administrateurs de régimes de retraite du secteur public	699,77 \$	Michel Sanschagrin Président
Ottawa Du 96/12/02 au 96/12/03	Conférence interprovinciale sur les pensions	509,44 \$	Denis Leclerc Directeur de l'actuariat et du développement

COMMISSION ADMINISTRATIVE DES RÉGIMES
DE RETRAITE ET D'ASSURANCES

LISTE DES DÉPENSES EN PUBLICITÉ EN 1996-1997

1. Sommes dépensées pour l'exercice financier 1996-1997:

TOTAL

0 \$

2. Prévisions pour l'exercice financier 1997-1998:

- 1 appel de candidatures pour un technicien en informatique (dans Le Soleil et Le Devoir - à raison de 1 400 \$) 1 400 \$

TOTAL

1 400 \$

COMMISSION ADMINISTRATIVE DES RÉGIMES
DE RETRAITE ET D'ASSURANCES

LISTE DES SONDAGES EFFECTUÉS EN 1996-1997

Aucun sondage n'a été réalisé à la Commission au cours de l'exercice.

COMMISSION ADMINISTRATIVE DES RÉGIMES DE RETRAITE ET D'ASSURANCES

ÉTUDES COMMANDÉES À LA DEMANDE DE LA COMMISSION

La Commission n'a commandé aucune étude à des firmes en 1996-1997.

COMMISSION ADMINISTRATIVE DES RÉGIMES DE RETRAITE ET D'ASSURANCES

LISTE DES CONTRATS DE MOINS DE 25 000 \$
DU 1er AVRIL 1996 AU 31 MARS 1997

Groupe Acrolan inc.

- Mise en place de l'environnement de développement temporaire
(du 96-05-15 au 96-06-17)
- Contrat négocié 9 976 \$

APG Solutions et technologies Inc.

- Élaborer un guide méthodologique système client-serveur
(du 96-04-29 au 96-05-24)
- Contrat négocié 9 900 \$

Icotech Conseillers en informatique Québec

- Valider les normes PowerBuilder et support technique
(du 96-06-04 au 96-08-30)
- Contrat négocié 9 900 \$

Société d'informatique Oracle Québec

- Installer SGBD Oracle sur serveur Compaq (du 96-04-19
au 96-04-22)
- Contrat négocié 2 500 \$

CRIM

- Modéliser processus de génie logiciel (du 96-05-15 au
96-06-21)
- Contrat négocié 9 900 \$

BECO Inc.

- Guide méthodologique de développement de systèmes en
mode client serveur (du 96-06-20 au 96-07-26)
- Contrat négocié 9 900 \$

Icotech Conseillers en informatique Montréal

- Déterminer la stratégie de développement PowerBuilder
(du 96-08-05 au 96-09-13)
- Contrat négocié 9 900 \$

Informatique Multi Hexa Inc.

- Migration Netware 3.11 à 4.1 (du 96-09-05 au 96-10-25)
- Contrat négocié 9 976 \$

IMH cabinet conseil gestion informatique inc.

- Assistance en planification de projet (du 96-09-16 au
96-10-11)
- Contrat négocié 6 000 \$

GESPRO

- Assistance aux bases de données (du 96-10-28 au 97-03-31)
- Contrat négocié 9 800 \$

Xénon Intégration Québec

- Consultation sur Windows 95 et Novell 3.11 (du 97-01-13
au 97-02-14)
- Contrat négocié 8 245 \$

Polycable

- Cablage temporaire (du 97-01-06 au 97-01-07)
- Contrat négocié 608 \$

Lambda

- Pilotage (assistance) (du 96-10-15 au 97-02-28)
- Contrat négocié 9 990 \$

Informission

- Année 2000 (du 96-12-02 au 96-12-20)
- Contrat négocié 9 950 \$

Hitachi - Systèmes informatiques

- Contrat d'entretien préventif d'une imprimante (du 94-04-01 au 97-03-31)
- Contrat négocié 2 400 \$

Les placements Tal Ltée

- Réaliser des présentations lors de séminaires sur les placements à l'intention des membres du Comité de placement
- Contrat négocié 15 000 \$

Polycables National Inc.

- Effectuer l'installation d'un système de câblage ethernet
- Contrat négocié 1 620 \$

La Société de programmation Coba Inc.

- Entretien du logiciel de gestion documentaire (du 97-01-01 au 97-03-31)
- Contrat négocié 600 \$

Services gouvernementaux - DGI

- Service d'entretien d'équipement bureautique (du 97-01-01 au 97-03-31) 2 000 \$

Les services d'imageries Xébec Inc.

- Production de microfiches à partir de bandes magnétiques ou de cassettes (du 96-04-01 au 97-03-31) 1 300 \$

Services gouvernementaux - Direction générale des services de communications

- Utilisation de la gestion documentaire (Vixit) (du 96-03-29 au 97-03-28) 5 876 \$

Bell Canada

- Réparation et maintenance du distributeur automatique d'appels (DAA) (du 96-06-01 au 97-03-31) 399 \$

Services gouvernementaux - Direction générale des services informatiques gouvernementaux

- Entretien du logiciel SADE (du 96-04-01 au 97-03-31) 2 500 \$

COMMISSION ADMINISTRATIVE DES RÉGIMES DE RETRAITE ET D'ASSURANCES

LISTE DES CONTRATS AYANT FAIT L'OBJET D'UN VERSEMENT
SUPPLÉMENTAIRE PAR RAPPORT AU MONTANT INITIAL

OBJET DU CONTRAT	ENTREPRISE	MONTANT DU SURPLUS VERSÉ	MONTANT INITIAL
------------------	------------	-----------------------------	--------------------

Entretien des systèmes	MSI inc.	37 000 \$	370 000 \$
------------------------	----------	-----------	------------

RAISON DU DÉPASSEMENT

Évaluer les impacts sur les systèmes, élaborer la stratégie de réalisation et initier les travaux de modifications législatives requis pour le régime de retraite des agents de la paix en services correctionnels. Étant responsables de l'entretien de plusieurs systèmes depuis 2 ans, ces ressources étaient les mieux placées pour effectuer ces travaux.

Entretien équip. bureautiques	DGI - Serv.entr. des équipements bureautiques	22 190 \$	29 532 \$
----------------------------------	---	-----------	-----------

RAISON DU DÉPASSEMENT

Au départ, le contrat devait couvrir la période du 1er mars 1996 jusqu'à la date du déménagement de la Commission qui était prévue à l'automne 1996. Le contrat a été prolongé 2 fois et couvre actuellement toute l'année financière 1996-1997.

COMMISSION ADMINISTRATIVE DES RÉGIMES DE RETRAITE ET D'ASSURANCES

DÉPENSES DIVERSES

DU 96/04/01 AU 97/03/31

1) Photocopies :	57 500 \$
2) Télécopies (fax) :	5 593 \$
3) Téléphonie cellulaire :	956 \$
4) Téléavertisseurs :	839 \$
5) Mobilier de bureau :	1 624 \$
Agendas :	1 872 \$
Valises :	925 \$
Dictionnaires :	602 \$
Calculatrices :	3 768 \$
Stylos et crayons :	4 355 \$
Boîtes de carton :	2 273 \$
6) Distributeurs d'eau de source :	6 700 \$
7) Frais de transport :	74 512 \$
8) Frais de subsistance : (repas et hébergement)	67 871 \$
9) Préparation à la retraite	2 249 \$
10) Ensemble des dépenses applicables à la participation à des congrès, des colloques et toutes sessions de type perfectionnement ou ressourcement	
- Au Québec :	116 600 \$
- À l'extérieur du Québec :	0 \$

COMMISSION ADMINISTRATIVE DES RÉGIMES DE RETRAITE ET D'ASSURANCES

LISTE DES VÉHICULES FOURNIS

N/A

COMMISSION ADMINISTRATIVE DES RÉGIMES DE RETRAITE ET D'ASSURANCES

NOMBRE DE PERSONNES DONT LA COTISATION FUT PAYÉE PAR L'EMPLOYEUR

- 1) Aucune cotisation n'a été payée par l'employeur pour des membres de clubs privés.
- 2) Les cotisations pour des membres de corporations professionnelles:

CORPORATION	COÛT (\$)	PERSONNE CONCERNÉE	FONCTION
Chambre des notaires du Qué.	1 143	Pierre Couture	Notaire
L'Institut canadien des actuaires	850	Michel Sanschagrin	Président-actuaire
L'Institut canadien des actuaires	850	Marc Marois	Actuaire
L'Institut canadien des actuaires	850	Denis Leclerc	Directeur de l'actuariat-actuaire
L'Institut canadien des actuaires	850	André Simard	Actuaire
L'Institut canadien des actuaires	850	Paul Robitaille	Actuaire
Society of actuaries	305	Marc Marois	Actuaire
Society of actuaries	402	Robert Cyr	Actuaire
Society of actuaries	300	Daniel Coudry	Actuaire
Society of actuaries	290	Daniel Cantin	Actuaire
Society of actuaries	290	Paul Robitaille	Actuaire
Society of actuaries	305	Michel Groulx	Actuaire
Society of actuaries	330	Michel Laflamme	Actuaire
Society of actuaries	315	Alain Jacob	Actuaire
Society of actuaries	305	Carole-Anne Ouellet	Actuaire
Society of actuaries	300	Michel-Luc Montour	Actuaire
Society of actuaries	290	Jean Dessureault	Actuaire
Society of actuaries	305	André Simard	Actuaire
Society of actuaries	290	Francine Monat	Actuaire
Society of actuaries	305	Denis Leclerc	Directeur de l'actuariat-Actuaire
Society of actuaries	290	Michel Sanschagrin	Président-Actuaire

COMMISSION ADMINISTRATIVE DES RÉGIMES
DE RETRAITE ET D'ASSURANCES

RÉPARTITION DU PERSONNEL FÉMININ ET MASCULIN, DES JEUNES DE MOINS DE 30 ANS, DES PERSONNES HANDICAPÉES
ANGLOPHONES, AUTOCHTONES
ET DES COMMUNAUTÉS CULTURELLES
ANNÉE BUDGÉTAIRE 1996-1997

CATÉGORIE D'EMPLOI	PERSONNEL FÉMININ		PERSONNEL MASCULIN		JEUNES DE MOINS 30 ANS		PERSONNEL HANDICAPÉ		ANGLOPHONES		AUTOCHTONES		COMMUNAUTÉS CULTURELLES	
	#	%	#	%	#	%	#	%	#	%	#	%	#	%
HORS CADRE	--	--	2	,4	--	--	--	--	--	--	--	--	--	--
CADRE SUPÉRIEUR	4	,9	11	2,4	--	--	--	--	--	--	--	--	--	--
CADRE INTERMÉDIAIRE	2	,5	6	1,3	--	--	--	--	--	--	--	--	--	--
PROFESSIONNEL	41	8,9	70	15,2	5	1,1	--	--	2	,4	--	--	3	,6
PERSONNEL DE BUREAU ET TECHNICIEN	258	55,8	67	14,5	12	2,6	2	,4	3	,6	2	,4	2	,4
OUVRIER	--	--	1	,2	--	--	--	--	--	--	--	--	--	--
TOTAL	305	66,0	157	38,5	17	3,7	3	,4	5	1,0	2	,4	5	1,0
TOTAL					462									

NOTES: Les données, le nombre et le pourcentage, sont comptabilisés en tenant compte du personnel régulier et occasionnel en place le 6 mars 1997.

Prévisions pour 1997-1998, pas de changements majeurs, les statistiques devraient demeurer sensiblement les mêmes.

COMMISSION ADMINISTRATIVE DES RÉGIMES
DE RETRAITE ET D'ASSURANCES

STATISTIQUES SUR LES ABSENCES
NOMBRE DE JOURS DE MALADIE UTILISÉS
ANNÉE BUDGÉTAIRE 1996-1997

	CATÉGORIE D'EMPLOI						
	AUTRES CATÉ- GORIES	CADRE SUPÉ- RIEUR	CADRE INTERMÉ- DIAIRE	PRO- FESSI- ONNEL	PERSONNEL DE BUREAU ET TECHNICIEN	OU- VRIER	TOTAL
AVRIL	---	3,5	1	73,5	161,5	1	240,5
MAI	---	1,5	5	67	159	---	232,5
JUIN	---		3	62	178	---	243
JUILLET	---	6	6	74	168	---	254
AOÛT	---	7,5	1	70	150,5	---	229
SEPTEMBRE	---	1	8	77,5	199	---	285,5
OCTOBRE	---	1,5	3	45,5	170	---	220
NOVEMBRE	---		2,5	77	201	---	280,5
DÉCEMBRE	---		1	47,5	149,5	---	198
JANVIER	---		6	58	228,5	---	292,5
FÉVRIER	---			16	92	---	108
MARS	N/D	N/D	N/D	N/D	N/D	N/D	N/D
TOTAL	---	21	36,5	668	1857	1	2583,5

N/D: non disponible

**COMMISSION ADMINISTRATIVE DES RÉGIMES
DE RETRAITE ET D'ASSURANCES**

**CUMULATIF DU TEMPS SUPPLÉMENTAIRE PAYÉ ET COMPENSÉ
DU PERSONNEL RÉGULIER ET DU PERSONNEL OCCASIONNEL
CATÉGORIE D'EMPLOI: PERSONNEL DE BUREAU ET TECHNICIEN
ANNÉE BUDGÉTAIRE 1996-1997**

	NBR. HRS EFFECTUÉES	PAYÉ		COMPENSÉ	
		NBR. HRS EFFECTUÉES	MONTANT	NBR. HRS EFFECTUÉES	MONTANT
AVRIL	1 347,75	1 333,54	33 571,00	14,21	395,13
MAI	1 501,59	1 489,59	37 377,00	12,00	294,40
JUIN	535,58	520,94	13 162,48	14,64	392,36
JUILLET	333,24	292,08	7 219,78	41,16	1 178,73
AOÛT	275,91	217,91	5 476,09	58,00	1 791,88
SEPTEMBRE	493,15	469,82	11 938,02	23,33	676,08
OCTOBRE	698,40	677,15	17 168,99	21,25	591,99
NOVEMBRE	360,91	344,41	8 859,82	16,50	465,64
DÉCEMBRE	146,00	133,00	3 326,33	13,00	350,79
JANVIER	228,75	215,75	5 923,08	13,00	352,34
FÉVRIER	170,99	145,00	4 374,86	25,99	687,37
MARS	N/D	N/D	N/D	N/D	N/D
TOTAL DE L'ANNÉE	6 092,27	5 839,19	148 397,45	253,08	7 176,71

N/D: non disponible

**COMMISSION ADMINISTRATIVE DES RÉGIMES
DE RETRAITE ET D'ASSURANCES**

**CUMULATIF DU TEMPS SUPPLÉMENTAIRE PAYÉ ET COMPENSÉ
DU PERSONNEL RÉGULIER ET DU PERSONNEL OCCASIONNEL
CATÉGORIE D'EMPLOI: PROFESSIONNEL
ANNÉE BUDGÉTAIRE 1996-1997**

	NBR. HRS EFFECTUÉES	PAYÉ		COMPENSÉ	
		NBR. HRS EFFECTUÉES	MONTANT	NBR. HRS EFFECTUÉES	MONTANT
AVRIL	100,00	30,75	940,69	69,25	2 130,91
MAI	109,54	56,25	1 688,62	53,29	1 539,66
JUIN	83,25	28,75	795,41	54,50	1 629,78
JUILLET	14,25	3,50	92,62	10,75	300,14
AOÛT	84,86	29,50	872,12	55,36	1 564,98
SEPTEMBRE	104,00	72,75	2 214,76	31,25	946,09
OCTOBRE	65,75	31,50	979,40	34,25	1 034,93
NOVEMBRE	99,25	67,75	2 042,68	31,50	961,47
DÉCEMBRE	56,62	29,99	890,74	26,63	815,31
JANVIER	184,25	135,25	4 181,36	49,00	1 555,18
FÉVRIER	217,11	133,36	4 060,40	83,75	2 486,15
MARS	N/D	N/D	N/D	N/D	N/D
TOTAL DE L'ANNÉE	1 118,88	619,35	18 758,80	499,53	14 964,60

N/D: non disponible

COMMISSION ADMINISTRATIVE DES RÉGIMES
DE RETRAITE ET D'ASSURANCES

STATISTIQUES SUR LES ABSENCES
NOMBRE DE JOURS DE VACANCES UTILISÉS
ANNÉE BUDGÉTAIRE 1996-1997

	CATÉGORIE D'EMPLOI						
	AUTRES CATÉ- GORIES	CADRE SUPÉ- RIEUR	CADRE INTERMÉ- DIAIRE	PRO- FESSI- ONNEL	PERSONNEL DE BUREAU ET TECHNICIEN	OU- VRIER	TOTAL
AVRIL		3	5,5	49	232	4	293,5
MAI		11,5	6,5	84	245		347
JUIN	2,5	21,5	16	119,5	344		503,5
JUILLET	29,5	162	60	929,5	2040,5		3221,5
AOÛT	5,5	66,5	56	719,5	1571		2418,5
SEPTEMBRE	,5	19,5	5,5	67,5	187,5	4	284,5
OCTOBRE		6	10,5	28,5	146,5		191,5
NOVEMBRE	14	5	7	52	107		185
DÉCEMBRE		3,5	11	78	276,5	2	400
JANVIER		29,5	9,5	104,5	349	17	509,5
FÉVRIER			5	16,5	71		92,5
MARS	N/D	N/D	5	N/D	14	N/D	19
TOTAL	52	357	197,5	2248	5584	27	8466

N/D: non disponible

COMMISSION ADMINISTRATIVE DES RÉGIMES
DE RETRAITE ET D'ASSURANCES

ÉVOLUTION DE L'EFFECTIF RÉGULIER EN PLACE
PAR CATÉGORIE D'EMPLOI

	ANNÉE BUDGÉTAIRE			
	93-94	94-95	95-96	96-97
HORS-CADRE	3	3	3	2
CADRE SUPÉRIEUR	17	17	14	13
CADRE INTERMÉDIAIRE	10	10	7	8
PROFESSIONNEL	121	121	122	108
PERSONNEL DE BUREAU ET TECHNICIEN	196	196	252	254
OUVRIER	1	1	1	1
TOTAL	408	399	399	386

**COMMISSION ADMINISTRATIVE DES RÉGIMES
DE RETRAITE ET D'ASSURANCES**

**NOMBRE D'EMPLOYÉS BÉNÉFICIAIRE D'UN TRAITEMENT
ADDITIONNEL EN RAISON DE LA COMPLEXITÉ DE LA TÂCHE À ACCOMPLIR**

1993-1994	14
1994-1995	13
1995-1996	13
1996-1997	14

**NOMBRE D'EMPLOYÉS BÉNÉFICIAIRE D'UN TRAITEMENT SUPÉRIEUR
À CELUI NORMALEMENT PRÉVU POUR LA TÂCHE QU'ILS ONT ACCOMPLIE**

1993-1994	N/A
1994-1995	2
1995-1996	13
1996-1997	16

COMMISSION ADMINISTRATIVE DES RÉGIMES
DE RETRAITE ET D'ASSURANCES

RÉPARTITION DES POSTES RÉGULIERS ET OCCASIONNELS
PAR CATÉGORIE D'EMPLOI

	ANNÉE BUDGÉTAIRE			
	93-94	94-95	95-96	96-97
HORS CADRE	3	3	3	2
CADRE SUPÉRIEUR	15	14	15	13
CADRE INTERMÉDIAIRE	9	9	7	8
PROFESSIONNEL	127	125	125	113
PERSONNEL DE BUREAU ET TECHNICIEN	259	249,5	249	251
OUVRIER	1	1	1	1
EFFECTIF RÉGULIER AUTORISÉ	414	401,5	400	386
EFFECTIF OCCASIONNEL AUTORISÉ	8	5,5	N/A	N/A
TOTAL DE L'EFFECTIF	422	407	400	386 *

* Incluant la «fonction employeur» transférée au Secrétariat du Conseil du trésor (sauf le Service de l'assurance-salaire).

À l'exception du transfert au Secrétariat du Conseil du trésor de 11 personnes du Service de l'assurance-salaire, nous ne prévoyons pas de changements majeurs au nombre d'effectifs.

NOMBRE DE POSTES TEMPORAIRES ET CONTRACTUELS
PAR STATUT D'EMPLOI

	ANNÉE BUDGÉTAIRE			
	93-94	94-95	95-96	96-97
TEMPORAIRES	31	17	0	0
CONTRACTUELS	N/A	N/A	N/A	N/A

COMMISSION ADMINISTRATIVE DES RÉGIMES
DE RETRAITE ET D'ASSURANCES

RÉPARTITION DES POSTES RÉGULIERS ET OCCASIONNELS
PAR CATÉGORIE D'EMPLOI
ANNÉE BUDGÉTAIRE 1996-1997

HORS CADRE	2
CADRE SUPÉRIEUR	13
CADRE INTERMÉDIAIRE	8
PROFESSIONNEL	111
PERSONNEL DE BUREAU TECHNICIEN ET ASSIMILÉ	251
OUVRIER	1
EFFECTIF RÉGULIER AUTORISÉ	386
EFFECTIF OCCASIONNEL AUTORISÉ	N/A
TOTAL DE L'EFFECTIF	386 *

* Incluant la «fonction employeur» transférée au Secrétariat du Conseil du trésor (sauf le Service de l'assurance-salaire).

À l'exception du transfert au Secrétariat du Conseil du trésor de 11 personnes du Service de l'assurance-salaire, nous ne prévoyons pas de changements majeurs au nombre d'effectifs.

NOMBRE DE POSTES TEMPORAIRES ET CONTRACTUELS
PAR STATUT D'EMPLOI
ANNÉE BUDGÉTAIRE 1996-1997

TEMPORAIRES	0
CONTRACTUELS	N/A

COMMISSION ADMINISTRATIVE DES RÉGIMES DE RETRAITE ET D'ASSURANCES

LOYERS

Tous les locaux occupés par la Commission sont loués par la Société immobilière du Québec.

1) 2875, boulevard Laurier, Sainte-Foy

8 909 m.c. de bureau à 180,00 \$
241 m.c. d'entrepôt à 107,60 \$
9 150 m.c. de superficie réellement occupée

aménagement à amortir 208 795 \$

pour un coût annuel total de 1 838 900 \$.

2) 2345, Dalton, Sainte-Foy

437 m.c. d'entrepôt à 107,90 \$ réellement occupé pour un coût annuel total de 47 184 \$.

3) 1665, boulevard Wilfrid-Hamel, Québec

223 m.c. d'entrepôt à 81,90 \$ réellement occupé pour un coût annuel total de 18 281,20 \$.

COMMISSION ADMINISTRATIVE DES RÉGIMES DE RETRAITE ET D'ASSURANCES

CONTRATS À DES FIRMES DE COMMUNICATION

La Commission n'a attribué aucun contrat à des firmes de communication ou de relations publiques en 1996-1997.

COMMISSION ADMINISTRATIVE DES RÉGIMES DE RETRAITE ET D'ASSURANCES

LISTE DES TARIFS (DROITS ET PERMIS)

La Commission n'exige aucun droit et n'émet aucun permis.

COMMISSION ADMINISTRATIVE DES RÉGIMES DE RETRAITE ET D'ASSURANCES

LISTE DU PERSONNEL DU CABINET DU MINISTRE EN 1996-1997,
LE MONTANT DÉTAILLÉ DES SALAIRES, DES HONORAIRES ET DES CONTRATS
DONNÉS PAR LE CABINET ET LE NOMBRE TOTAL D'EMPLOYÉS AU CABINET

N/A

COMMISSION ADMINISTRATIVE DES RÉGIMES DE RETRAITE ET D'ASSURANCES

LISTE DU PERSONNEL, LE MONTANT TOTAL DES SALAIRES ET HONORAIRES VERSÉS
ET LE NOMBRE TOTAL D'EMPLOYÉS DE LA SUITE SOUS-MINISTÉRIELLE EN 1996-1997

N/A

COMMISSION ADMINISTRATIVE DES RÉGIMES DE RETRAITE ET D'ASSURANCES

LISTE DES SOMMES D'ARGENT VERSÉES EN 1996-1997 A MÊME LE BUDGET
DISCRÉTIONNAIRE DU MINISTRE, DU MINISTÈRE OU DE L'ORGANISME

N/A

COMMISSION ADMINISTRATIVE DES RÉGIMES DE RETRAITE ET D'ASSURANCES

CRÉDITS PÉRIMÉS PRÉVUS

1996-1997

PROGRAMME	LIVRE DES CRÉDITS	DÉPENSES PRÉVUES	CRÉDITS PÉRIMÉS PRÉVUS
01 - COMMISSION ADMINISTRATIVE DES RÉGIMES DE RETRAITE ET D'ASSURANCES			
Élément 01 - Administration	24 377 400	24 377 400	0
PROGRAMME			
02 - RÉGIMES DE RETRAITE ET D'ASSURANCES			
ÉLÉMENT			
01 - Régime de retraite des fonctionnaires	268 229 000	264 249 900	3 979 100
02 - Régime de retraite de certains enseignants	65 577 000	68 533 100	(2 956 100)
03 - Régime de retraite des employés du gouvernement et des organismes publics	65 784 700	61 347 300	4 437 400
04 - Assurance collective	22 534 700	13 739 500	8 795 200
05 - Régime de retraite des membres de l'Assemblée Nationale	9 248 000	9 342 500	(94 500)
06 - Régime de retraite des agents de la paix en services correctionnels	9 247 000	9 265 700	(18 700)
07 - Régime de retraite des juges	10 951 000	10 977 300	(26 300)
08 - Régime de retraite des membres de la Sûreté du Québec	70 666 000	69 774 900	891 100
PROGRAMME			
06 - RÉGIME DE RETRAITE DES ENSEIGNANTS			
ÉLÉMENT			
01 - Régime de retraite des enseignants	527 138 000	513 396 000	13 742 000
GRAND TOTAL	1 073 752 800	1 045 003 600	28 749 200

COMMISSION ADMINISTRATIVE DES RÉGIMES DE RETRAITE ET D'ASSURANCES

**VENTILATION DÉTAILLÉE DES DÉPENSES AFFÉRENTES
AUX TRANSFERTS OBTENUS DU GOUVERNEMENT FÉDÉRAL EN 1996-1997
DANS LE CADRE DES DIVERS PROGRAMMES À FRAIS PARTAGÉS**

N/A

COMMISSION ADMINISTRATIVE DES RÉGIMES DE RETRAITE ET D'ASSURANCES

BILAN DES RÉALISATIONS DU PLAN STRATÉGIQUE DU GRAND MONTRÉAL
PAR MINISTÈRES ET ORGANISMES SOUS SA JURIDICTION

N/A

COMMISSION ADMINISTRATIVE DES RÉGIMES DE RETRAITE ET D'ASSURANCES

PRÉVISIONS POUR 1997-1998 DES CRÉDITS ALLOUÉS
POUR CHACUN DES MINISTÈRES ET ORGANISMES PUBLICS ET PARAPUBLICS
PARTICIPANT AU PLAN D'ACTION GOUVERNEMENTAL
VISANT LE REDRESSEMENT DE LA MÉTROPOLE

N/A

**COMMISSION ADMINISTRATIVE DES RÉGIMES
DE RETRAITE ET D'ASSURANCES**

Liste du personnel libéré pour les négociations dans la fonction publique:

- N/A

Liste du personnel en disponibilité par catégorie d'emplois (cadres, professionnels, fonctionnaires, etc.):

- N/A

La liste du personnel hors structure par catégorie d'emplois rémunéré par le ministère qui n'occupe aucun poste dans ce ministère:

- N/A

La liste du personnel rémunéré par le ministère et affecté à des organismes parapublics non gouvernementaux et autres:

- Bouchard, Jean-Denis
- Poulin, Réjeanne

Liste du personnel rémunéré par des organismes parapublics non gouvernementaux et autres et affecté au ministère

- N/A

Liste des cadres et hauts fonctionnaires (adm. d'état) qui ont démissionné, qui ont été réaffectés, ou mis à pied:

- N/A

Liste du personnel par catégorie d'emplois qui reçoit une double rémunération, soit celle rattachée à leur fonction et un revenu d'un régime de retraite du secteur public, parapublic ou des réseaux de la santé et de l'éducation, soit les commissions scolaires, les cégeps, les établissements universitaires, les régies régionales de la santé et les établissements hospitaliers, en indiquant:

- AUCUN

COMMISSION ADMINISTRATIVE DES RÉGIMES DE RETRAITE ET D'ASSURANCES

LISTE DU MATÉRIEL INFORMATIQUE DONT LA COMMISSION S'EST
DÉPARTIE AU COURS DE L'ANNÉE 1995-1996 ET 1996-1997

ANNÉE 1995-1996: AUCUN

ANNÉE 1996-1997: LISTE DÉTAILLÉE DU MATÉRIEL INFORMATIQUE DONT LA CARRA S'EST
DÉPARTIE 1996-1997

ÉCRAN TYPE 3270

MARQUE	MODELE	NO. DE SÉRIE	ACQUISITION LE	MIS AU SURPLUS DU GOUVERNEMENT
COMTERM	D6191-205	88110391	89.03.22	96.10.03
COMTERM	D6191-205	88110378	89.03.22	96.10.03
COMTERM	D6191-205	88110537	89.03.22	96.04.24
COMTERM	D6178-201	6178-2458	87.01.01	96.04.24
COMTERM	D5178-201	5178-5229 R:.04	87.01.01	96.04.24
COMTERM	D5178-201	5178-1155	87.01.01	96.04.24
COMTERM	D5178-201	5178-1258	87.01.01	96.10.03
COMTERM	D6178-205	6178-2361	87.01.01	96.10.03
COMTERM	D6178-205	6178-2222	87.01.01	96.04.24
COMTERM	D5178-201	5178-1232	87.01.01	96.04.24
COMTERM	D6178-205	6178-2270	87.01.01	96.10.03
COMTERM	D6178-205	6178-2538	87.01.01	96.10.03
COMTERM	D6178-205	6178-2524	87.01.01	96.04.24
COMTERM	D6178-201	6178-2179	86.11.20	96.04.24
COMTERM	D5178-201	5178-1025	87.01.01	96.04.24
COMTERM	D5178-201	5178-1167	87.01.01	96.04.24
COMTERM	D5178-201	5178-1175	87.01.01	96.04.24
COMTERM	D5178-201	5178-2220	87.01.01	96.04.24
COMTERM	D5178-201	5178-1050	87.01.01	96.04.24
COMTERM	D6178-205	6178-3106 R:.02	87.01.01	96.04.24
COMTERM	D5178-201	5178-1053	87.01.01	96.04.24
COMTERM	D6178-201	6178-2151	86.11.20	96.10.03
COMTERM	D6191-205	88110514	89.03.22	96.10.03
COMTERM	D6178-205	6178-2379	87.01.01	96.04.24
COMTERM	D6191-205	88110474	89.03.20	96.04.24

IMPRIMANTES POUR MICRO-ORDINATEURS

MARQUE	MODELE	NO. DE SÉRIE	TYPE	ACQUISITION LE	MIS AU SURPLUS DU GOUVERNEMENT
IBM	GRAPHIC PRINTER	0784329	MATRICIELLE	87.01.01	96.10.03
IBM	JET PRINTER	35-35097	JETENCRE	87.06.19	96.10.03
KODAK	DICONIX 150+	PKBOIIH863	J. ENCRE	90.06.27	96.05.07

MICRO-ORDINATEURS

MARQUE	MODELE	NO. DE SÉRIE	CPU	MEMOIRE DE BASE	ACQUISITION LE	MIS AU SURPLUS DU GOUVERNEMENT
COMTERM	C2	MA830143	8088 -8	640	88.06.17	96.10.03
JYL	700	1790	8088 -8	640	86.10.20	96.10.03
IBM	5150	08152475150	80286	640	87.01.01	96.10.03
JYL	700	1782	8088 -8	640	86.10.20	96.10.03
COMTERM	C2	858-4006-1023	8088 -8	640	87.01.01	96.04.24
JYL	700	1770	8088 -8	640	86.10.20	96.10.03
COMTERM	C2	858-4006-1004	8088 -8	640	87.01.01	96.04.24
COMTERM	C2	858-4006-1034	8088 -8	640		96.04.24
JYL	700	1063	8088 -8	640	87.01.01	96.10.03
UNIVERSEL	80286	1034	80286-12	640	87.01.01	96.10.03
JYL	700	1776	8088 -8	640	86.10.20	96.10.03
JYL	700	1777	8088 -8	640	86.10.20	96.10.03
COMTERM	C2	858-4006-1005	8088 -8	640	87.01.01	96.04.24
JYL	700	1775	8088 -8	640	86.10.20	96.10.03
JYL	700	1768	8088 -8	640	86.10.20	96.10.03
JYL	700	1755	8088 -8	640	86.10.20	96.10.03
JYL	700	1774	8088 -8	640	86.10.20	96.04.24
JYL	700	1727	8088 -8	640	86.10.20	96.04.24
JYL	700	2099	8088 -8	640	87.06.05	96.10.03
IBM	5150	11835385150	8088 -4	640	87.01.01	96.10.03
JYL	700	1377	8088 -4	640	87.01.01	96.10.03
JYL	700	1465	8088 -8	640	87.01.01	96.10.03
COMTERM	C2	858-4006-1003	8088 -8	640	87.01.01	96.04.24
JYL	700	1497	8088 -8	640	87.01.01	96.10.03
COMTERM	C3	MA890242	80286-10	640	88.11.28	96.10.03
JYL	700	1804	8088 -8	640	86.10.20	96.04.24
COMTERM	C2	002-1472-J102	8088 -8	640	87.05.26	96.04.24
JYL	700	2295	8088 -8	640	87.11.27	96.10.03
JYL	700	2231	8088 -8	640	87.11.27	96.04.24
JYL	700	5556	8088 -8	640	87.11.27	96.10.03
JYL	700	2275	8088 -8	640	87.11.27	96.10.03
JYL	700	2280	80286-10	640	87.11.27	96.10.03
JYL	700	1374	8088 -8	640	87.11.27	96.10.03
JYL	700	2219	8088 -8	640	87.11.27	96.10.03
JYL	700	2234	V20 -12	640	87.11.27	96.10.03
JYL	700	2286	8088 -8	640	87.11.27	96.10.03
JYL	700	2285	8088 -8	640	87.11.27	96.10.03
JYL	700	2283	80286-8	640	87.11.27	96.10.03
JYL	700	2303	V20 -12	640	87.11.27	96.10.03
JYL	700	2683	8088 -8	640	88.01.19	96.10.03
PANAMA	286	AT030157	80286-6	640	87.01.01	96.10.03
COMTERM	C3	MA890005	80286-10	640	88.11.28	96.10.03
COMTERM	C3	MA890257	80286-8	640	88.11.28	96.10.03
COMTERM	C3	MA890219	80286-8	640	88.11.28	96.10.03
COMTERM	C3	MA890277	80286-8	640	88.11.28	96.10.03
COMTERM	C3	MA890058	80286-8	640	88.11.28	96.10.03
COMTERM	C3	MA890231	80286-10	640	88.11.28	96.10.03
COMTERM	C3	MA890230	80286-8	640	88.11.28	96.10.03
COMTERM	C3	MA890003	80286-8	640	88.11.28	96.10.03
COMTERM	C3	MA890278	80286-10	640	88.11.28	96.10.03
COMTERM	C3	MA890059	80286-8	640	88.11.28	96.10.03
COMTERM	C3	MA890010	80286-10	640	88.11.28	96.10.03
COMTERM	C3	MA890032	80286-8	640	88.11.28	96.10.03
COMTERM	C3	MA890053	80286-8	640	88.11.28	96.10.03
JYL	700	2776	8088 -8	640	88.01.19	96.10.03
TOSHIBA	PA7048U	12814973	8086 -10	640	89.03.30	96.05.07
PANAMA	286	DX01156	80286-12	640	87.08.25	96.10.03

MODEM

MARQUE	MODELE	NO. DE SÉRIE	TYPE	ACQUISITION LE	MIS AU SURPLUS DU GOUVERNEMENT
SMARTMODEM	1200	A04800153308	1200 EXT	87.01.01	96.10.03
SMARTMODEM	1200	A04800153156	1200 EXT	87.01.01	96.10.03
SMARTMODEM	1200	1802124091	1200 EXT	87.01.01	96.10.03
GVC	1200	081903	1200 EXT	89.01.27	96.10.03
GVC	1200	081901	1200 EXT	89.01.27	96.10.03
WORLDPORT	WORLDPORT 1200	303974	1200 EXT		96.10.03

MONITEURS POUR MICRO-ORDINATEURS

MARQUE	MODELE	NO. DE SÉRIE	TYPE	MIS AU SURPLUS DU GOUVERNEMENT
SAMTRON	SM-440	9114032726	VGA	96.10.03
COMTERM/SAMSUNG	SM-12SFA7	85100024	MONO	96.10.03
SAMSUNG	SM-200	8829044332	MONO	96.10.03
DATAS	CH-3423T	17607	MONO	96.10.03
AMDEC	VIDEO-31DA	4485282	MONO	96.04.24
GOLDSTAR	1210A	MB-20302294	MONO	96.10.03
COMTERM/SAMSUNG	SM-12SFA2	85100019	MONO	96.04.24
IBM	5151	IBM94201	MONO	96.04.24
COMTERM/SAMSUNG	SM-12SFA7	85100080	MONO	96.04.24
COMTERM	MD-1278G	86010012	MONO	96.04.24
SAMSUNG	SM-460	9105003512	MONO	96.10.03
DATAS	CH-3423T	012863	MONO	96.10.03
COMTERM	MD-1278G	60500274	MONO	96.10.03
COMTERM	SM-12SF	86010298	MONO	96.10.03
COMTERM/SAMSUNG	SM-12SFA7	85100084	MONO	96.04.24
SAMTRON	SM-430	9018070786	MONO	96.10.03
COMTERM/SAMSUNG	SM-12SFA7	870512965	MONO	96.10.03
SAMTRON	SM-430	9105003564	MONO	96.10.03
COMTERM	MD-1278G	60500124	MONO	96.04.24
GOLDSTAR	1210A	20302115	MONO	96.04.24
COMTERM	MD-1278G	60600423	MONO	96.10.03
SAMSUNG	MD-1254G	60600979	MONO	96.10.03
DATATRAIN	V242A	70416691	MONO	96.10.03
AAMAZING	MM-1288X	10725415	MONO	96.10.03
COMTERM/SAMSUNG	SM-12SFA7	85100043	MONO	96.04.24
GOLDSTAR	1210A	MB-11006186	MONO	96.10.03
COMTERM/SAMSUNG	SM-200	8805000212	MONO	96.10.03
COMTERM-SAMSUNG	SM-12SFA7	870513019	MONO	96.10.03
COMTERM	SM-12SFA7	870513233	MONO	96.10.03
IBM	5151	IBM94202	MONO	96.10.03
SAMTRON	SM-430	9018070009	MONO	96.10.03
GOLDSTAR	1210A	MB-11006922	MONO	96.10.03
OGIVAR	TTX 14S2F	A0906238	VGA	96.04.24
SAMSUNG	SM-12SFA7	870513020	MONO	96.04.24
COMTERM	SM-430	8720001692	MONO	96.10.03
COMTERM	SM-430	8722002452	MONO	96.10.03
COMTERM/SAMSUNG	SM-430	8720001539	MONO	96.10.03
COMTERM/SAMSUNG	SM-430	871200512	MONO	96.10.03
SAMSUNG	SM-12SFA7	870513203	MONO	96.10.03
COMTERM/SAMSUNG	SM-430	8720001194	MONO	96.10.03
COMTERM	SM-430	8722002281	MONO	96.10.03
SAMSUNG	SM-430	872200239	MONO	96.04.24
SAMSUNG	SM-430	8722002350	MONO	96.10.03
COMTERM	SM-12SFA7	8740183326	MONO	96.10.03
HYUNDAI	HMM-1200	MLHA008603916	MONO	96.04.24
COMTERM	SM-200	8804000173	MONO	96.04.24
COMTERM/SAMSUNG	SM-200	8805000356	MONO	96.10.03
COMTERM	SM-200	8806000258	MONO	96.10.03
SAMSUNG	MZ4575	Y11000189	MONO	96.10.03
COMTERM/SAMSUNG	SM-200	8805000205	MONO	96.10.03
COMTERM-SAMSUNG	SM-200	8805000308	MONO	96.10.03
COMTERM	SM-12SFA7	870513111	MONO	96.10.03
SAMSUNG	SM-200	8804000149	MONO	96.10.03
SAMSUNG	SM-200	8804000120	MONO	96.10.03
COMTERM/SAMSUNG	SM-200	8804000037	MONO	96.10.03
COMTERM	MD-1278G	60500243	MONO	96.04.24
COMTERM/SAMSUNG	SM-200	8804000105	MONO	96.10.03
AES	DM-1400	08-1400740G	MONO	96.10.03
AMDEK	VIDEO 310A	4445935	MONO	96.10.03
SAMSUNG	SM-200	8804000081	MONO	96.10.03
SAMSUNG	SM-12SFA7	870512956	MONO	96.10.03

COMMISSION ADMINISTRATIVE DES RÉGIMES DE RETRAITE ET D'ASSURANCES

LISTE DU PERSONNEL PERMANENT, CONTRACTUEL OU OCCASIONNEL
LIBÉRÉ OU EMBAUCHÉ POUR QUELQUE OPÉRATION RELIÉE
DIRECTEMENT OU INDIRECTEMENT AUX ACTIVITÉS DES COMMISSIONS
DOYON, NICOLET, CORBO, BELLEMARRE, O'BREADY, POITRAS,
FISCALITÉ ET LE FINANCEMENT DES SERVICES PUBLICS

- N/A