

A11I45
E88
1999/2000
1
QL
P. gouv.



La Société
immobilière
du Québec

ÉTUDE DES CRÉDITS 1999-2000

**DEMANDE DE RENSEIGNEMENTS GÉNÉRAUX
DE L'OPPOSITION OFFICIELLE ADRESSÉE
À TOUS LES MINISTÈRES ET ORGANISMES GOUVERNEMENTAUX**

AVRIL 1999

ÉTUDE DES CRÉDITS 1999-2000

DEMANDE DE RENSEIGNEMENTS GÉNÉRAUX DE L'OPPOSITION OFFICIELLE ADRESSÉE À TOUS LES MINISTÈRES ET ORGANISMES GOUVERNEMENTAUX

NOTE : Cette demande de « renseignements généraux » s'adresse à tous les ministères et autres organismes tels les offices, régies, sociétés, conseils, secrétariats, commissions, les régies régionales de la santé et les commissions scolaires.

1. Organigramme du ministère ou de l'organisme en indiquant pour chaque poste le nom et le titre du titulaire.
2. Liste de toutes les publications du ministère ou de l'organisme (incluant les publications régulières, particulières ou occasionnelles) :
 - tirage;
 - coût;
 - distribution;
 - imprimeur;
 - copie des publications parues depuis le 1^{er} avril 1998 .
3. Liste des voyages **hors Québec** depuis le 1^{er} avril 1998 :
 - endroit et dates du départ et du retour;
 - but du voyage;
 - personnes rencontrées;
 - coût;
 - nom des ministres, députés, personnel de cabinet et fonctionnaires concernés (avec leur titre);
 - pour les organismes, noms des dirigeants et fonctionnaires concernés;
 - bilan et résultat des rencontres.
4. Liste des dépenses en publicité et des articles promotionnels :
 - les sommes dépensées pour l'exercice financier 1998-1999 et les prévisions pour 1999-2000;
 - la ventilation des dépenses par type de média;
 - les noms des fournisseurs;
 - le but visé par chaque dépense.
5. Liste des sondages effectués durant l'exercice financier 1998-1999 à la demande des ministères, organismes, sociétés, régies et commission qui s'y rattachent :
 - liste et coût;
 - copie des soumissions;
 - copie du questionnaire et du résultat.

6. Liste des études commandées durant l'exercice financier 1998-1999 à la demande du ministère ou de l'organisme :
 - liste et coût;
 - copie des soumissions;
 - copie des études.
7. Liste des contrats de moins de 25 000 dollars octroyés par le ministère ou l'organisme depuis le 1^{er} avril 1998 au 31 mars 1999 en indiquant :
 - le nom du professionnel(le) ou de la firme (était-ce le plus bas soumissionnaire?);
 - le mandat et le résultat (rapport ou document final);
 - le coût;
 - le mode d'octroi du contrat (soumission publique, sur invitation ou contrat négocié).
8. Liste détaillée des contrats qui, depuis le 1^{er} avril, ont fait l'objet d'un versement supplémentaire par rapport au montant initial, le montant du surplus versé, le montant du contrat initial, les raisons du dépassement et le nom de l'entreprise qui a réalisé le contrat.
9. Le montant, pour l'année 1998-1999, de chacune des dépenses suivantes :
 - la photocopie;
 - la télécopie (fax), si identifiable à même les coûts reliés à la téléphonie;
 - la téléphonie cellulaire et coût d'utilisation;
 - les téléavertisseurs;
 - le mobilier de bureau;
 - les fournitures, tels agendas, valises, dictionnaires, calculatrice, stylos ou crayons, boîtes de carton (en identifiant les coûts pour chaque item);
 - distributeurs d'eau de source;
 - le remboursement des frais de transport;
 - le remboursement des frais d'hébergement;
 - le remboursement des frais de repas;
 - le ressourcement ou préparation à la retraite;
 - l'ensemble des dépenses applicables à la participation à des congrès, des colloques et toutes sessions de type perfectionnement ou ressourcement;
 - a) au Québec;
 - b) à l'extérieur.
10. La liste de tous les véhicules fournis en indiquant pour chacun :
 - la marque et le modèle du véhicule;
 - le coût d'acquisition ou de location et l'année de la transaction;
 - les coûts d'entretien des véhicules (réparation);
 - les coûts d'utilisation des véhicules (essence, assurances, immatriculation);
 - appels d'offres fait en 1998-1999 et les prévisions pour 1999-2000;
 - spécifier la source de financement : fonds des équipements roulants ou autres.

11. Pour chacun des ministères et des organismes publics et parapublics sous leur autorité, combien de personnes, dont la cotisation fut payée en 1998-1999 par l'employeur, sont membres de corporations professionnelles, de clubs privés (clubs d'affaires, clubs sociaux, clubs de golf ou autres) et à quelle somme s'élève le montant global payé pour ces cotisations ?
 - quelle est la fonction de chaque personne concernée ainsi que le coût de la cotisation à chacun des clubs ou corporations professionnelles (indiquant le nom des clubs ou de la corporation professionnelle)?
12. Le nombre et la répartition du personnel masculin et féminin, des jeunes de moins de 30 ans, des personnes handicapées, anglophones, autochtones et des communautés culturelles (de chaque ministère et pour chacun des organismes relevant de sa compétence) pour chaque catégorie d'emplois (cadres, professionnels, fonctionnaires, etc.) pour 1998-1999 ainsi que les prévisions pour 1999-2000. Pour chaque catégorie, indiquer le pourcentage par rapport à l'effectif total du ministère ou de l'organisme.
13. Le bilan du Programme de mise à la retraite du gouvernement du Québec (de chaque ministère et pour chacun des organismes relevant de sa compétence) pour chaque catégorie d'emploi (cadres, professionnels, fonctionnaires, etc.). Pour chaque catégorie, indiquer le pourcentage par rapport à l'effectif total du ministère ou de l'organisme. Indiquer les économies réalisées et les remplacements effectués.
14. Combien de personnes ont bénéficié du programme de départ volontaire et ont été rappelées pour chaque ministère et organisme.
15. À chacun des mois du dernier exercice budgétaire (1998-1999) pour chaque ministère et organisme, et ce par catégorie d'emplois (cadre, professionnels, fonctionnaires, etc.) :
 - nombre total de jours de maladie pris par le personnel;
 - nombre total d'heures de travail supplémentaires réalisées par le personnel et répartition de la rémunération de ces heures supplémentaires (argent, vacances, etc.);
 - nombre total de jours de vacances pris par le personnel.
16. Concernant les effectifs de chacun des ministères et organismes et ce pour chacun des exercices budgétaires depuis 1994-1995 :
 - évolution des effectifs réguliers par catégories d'emplois (cadres supérieurs et intermédiaires, professionnels, techniciens, personnel de bureau, ouvriers et agents de la paix) et par leur territoire habituel de travail (centre principal de direction et chacune des régions;

- évolution du nombre d'employés bénéficiant d'un traitement additionnel en raison de la complexité de la tâche à accomplir;
 - nombre d'employés bénéficiant d'un traitement supérieur à celui normalement prévu pour la tâche qu'ils ont accomplie;
 - niveau des effectifs pour chacune des catégories d'emplois pour chacun des cinq prochains exercices budgétaires;
 - nombre de personnes occasionnelles, temporaires et contractuelles en indiquant la proportion de ceux qui le sont depuis 5 ans.
17. La liste des baux pour les espaces loués par la SIQ en indiquant pour chacun d'eux
- l'emplacement de la location;
 - la superficie du local loué;
 - la superficie réellement occupée;
 - la superficie inoccupée;
 - le coût de location au mètre carré;
 - le coût total de ladite location;
 - les coûts d'aménagement réalisés en 1998-1999, la nature des travaux et le ou les bureaux visés;
 - la durée du bail.
18. Mise à part la SIQ, la liste des firmes en 1998-1999 qui louent des espaces en indiquant pour chacune d'elles :
- l'emplacement de la location;
 - la superficie du local loué;
 - la superficie réellement occupée;
 - la superficie inoccupée;
 - le coût de location au mètre carré;
 - le coût total de ladite location;
 - les coûts d'aménagement réalisés en 1998-1999, la nature des travaux et le ou les bureaux visés;
 - la durée du bail.
 - liste des membres du personnel de cabinet du ministère qui, à un moment ou à un autre en 1997-1998, ont occupé des fonctions «d'agent de liaison » en incluant leur description de tâches et le lieu de leur affectation.
19. La liste des contrats, quel que soit le montant, attribués en 1998-1999 spécifiquement à des firmes de communication, de recherche ou de relations publiques en indiquant :
- le nom de la firme (était-ce le plus bas soumissionnaire?)
 - le mandat et le résultat du contrat;
 - la durée du contrat;
 - le coût du contrat;
 - le mode d'octroi du contrat (soumission publique sur invitation ou contrat négocié).

20. La liste des tarifs (droits et permis) vigueur pour l'exercice financier 1998-1999 en indiquant :
- la tarification pour chacun des droits et permis perçus;
 - le total des revenus perçus pour chacun des droits et permis exigés;
 - pour l'année 1999-2000, la prévision du total des revenus qui seront perçus pour chacun des droits et permis exigés.
21. Liste du personnel de cabinet du ministre en 1998-1999 en indiquant pour chaque individu :
- la date de l'entrée en fonction;
 - la date du départ, s'il y a lieu;
 - le titre de la fonction;
 - l'adresse du port d'attache;
 - la classification;
 - le traitement annuel ou, selon le cas, les honoraires versés;
 - le montant total des indemnités de départ versées;
 - la liste du personnel politique, incluant le personnel de soutien, qui fait partie de la fonction publique et de quelle masse salariale il relève;
 - la description de tâches;
 - le montant détaillé des salaires, des honoraires et des contrats donnés par le cabinet pour l'exercice 1998-1999;
 - le nombre total d'employés au cabinet;
 - liste des membres du personnel du cabinet du ministère qui, à un moment ou à un autre en 1997-1998, ont occupé des fonctions « d'agent de liaison » en incluant leur description de tâches et le lieu de leur affectation.
22. Liste du personnel de la suite sous-ministérielle en 1998-1999 en indiquant pour chaque individu :
- la date de l'entrée en fonction;
 - la date du départ, s'il y a lieu;
 - le titre de la fonction;
 - l'adresse du port d'attache;
 - la classification;
 - le traitement annuel ou selon le cas, les honoraires versés;
 - le montant total des salaires et honoraires versés par la suite sous-ministérielle pour l'exercice 1998-1999;
 - le nombre total d'employés de la suite sous-ministérielle.
23. Liste des sommes d'argent versées en 1998-1999 à même le budget discrétionnaire du : a) ministre b) du ministère ou de l'organisme, en indiquant :
- le nom de l'organisme ou de la personne concernés;
 - le montant attribué;
 - le projet visé et le résultat.

24. Liste des crédits périmés, par programmes et par éléments, pour l'exercice financier 1998-1999.
25. La ventilation détaillée des dépenses afférentes aux transferts obtenus du gouvernement fédéral (préciser le montant reçu) en 1998-1999 dans le cadre des divers programmes à frais partagés; pour chacun de ces programmes, description sommaire du mode de subvention.
26. Bilan 1998-1999 et prévisions pour 1999-2000 des crédits alloués pour chacun des ministères et des organismes publics et parapublics qui participent au plan d'action gouvernemental visant le redressement de la métropole.
27. Liste des projets retenus à l'occasion du Sommet de l'économie de l'emploi et leur état d'avancement, notamment les sommes investies et les emplois créés.
28. Liste du personnel permanent, contractuel ou occasionnel libéré ou embauché pour les négociations dans la fonction publique, en indiquant :
 - la masse salariale prévue à cet effet;
 - le nombre de jours, par employé, prévus.
29. Liste du personnel en disponibilité par catégorie d'emplois (cadres, professionnels, fonctionnaires, etc.) en indiquant :
 - le poste initial;
 - le salaire;
 - le poste actuel, s'il y a lieu;
 - date de la mise en disponibilité.
30. Liste du personnel hors structure par catégorie d'emplois (cadres, professionnels, fonctionnaires, etc.) rémunéré par le ministère qui n'occupe aucun poste dans ce ministère :
 - nom de la personne;
 - poste occupé;
 - salaire;
 - assignation initiale;
 - date de l'assignation hors structure;
 - date de la fin de l'assignation, s'il y a lieu.
31. La liste du personnel rémunéré par le ministère et affecté à des organismes parapublics non gouvernementaux et autres :
 - assignation initiale;
 - assignation actuelle;

- salaire.
32. La liste du personnel rémunéré par des organismes parapublics non gouvernementaux et autres et affecté au ministère :
- assignation initiale;
 - assignation actuelle;
 - salaire.
33. Liste des cadres et hauts fonctionnaires (administrateurs d'état) qui ont démissionné, qui ont été réaffectés, ou mis à pied :
- salaire;
 - date du changement;
 - primes de séparation;
 - assignation initiale;
 - assignation actuelle.
34. Liste du personnel par catégorie d'emplois (cadres, professionnels, fonctionnaires) qui reçoit une double rémunération, soit celle rattachée à leur fonction et un revenu d'un régime de retraite du secteur public, parapublic ou des réseaux de la santé et de l'éducation, soit les commissions scolaires, les cégeps, les établissements universitaires, les régies régionale de la santé et les établissements hospitaliers, en indiquant :
- salaire de la personne
 - montant reçu du régime de retraite.
35. Pour chacun des ministères ou organismes publics et parapublics, la liste détaillée du matériel informatique (année d'acquisition, modèle et la somme dépensée).
36. Quel est l'état d'avancement des travaux de mise à niveau pour contrer les effets du bogue de l'an 2000?
37. Liste du personnel permanent, contractuel ou occasionnel libéré ou embauché pour quelque opération reliée directement ou indirectement aux activités de la Commission Poitras, de la Commission Nicolet, Solidarité rurale et de la Commission nationale sur les finances et la fiscalité locale, en indiquant de façon distincte pour chacun des items précités :
- le poste occupé;
 - le port d'attache;
 - le salaire ou honoraires;
 - la durée et la nature du mandat ou du contrat;
 - les frais de déplacement, d'hébergement et de repas;
 - les coûts de locations des bureaux, salles de réunion ou d'audition;
 - les frais de bureautique, papeterie, ordinateurs, téléphones cellulaires et autres frais généraux.

38. Liste du personnel politique du cabinet ainsi que du personnel permanent contractuel ou occasionnel du ministère qui ont été contacté et ou rencontrés par la Commission d'accès à l'information et/ou ses enquêteurs dans le cadre de l'enquête sur la divulgation de renseignements personnels par le cabinet du Premier ministre.
39. Quels sont les plans de régionalisation des services gouvernementaux pour chacun des ministères et organismes?

QUESTION NO 1

Organigramme du ministère ou de l'organisme en indiquant pour chaque poste le nom et le titre du titulaire.

Organigramme

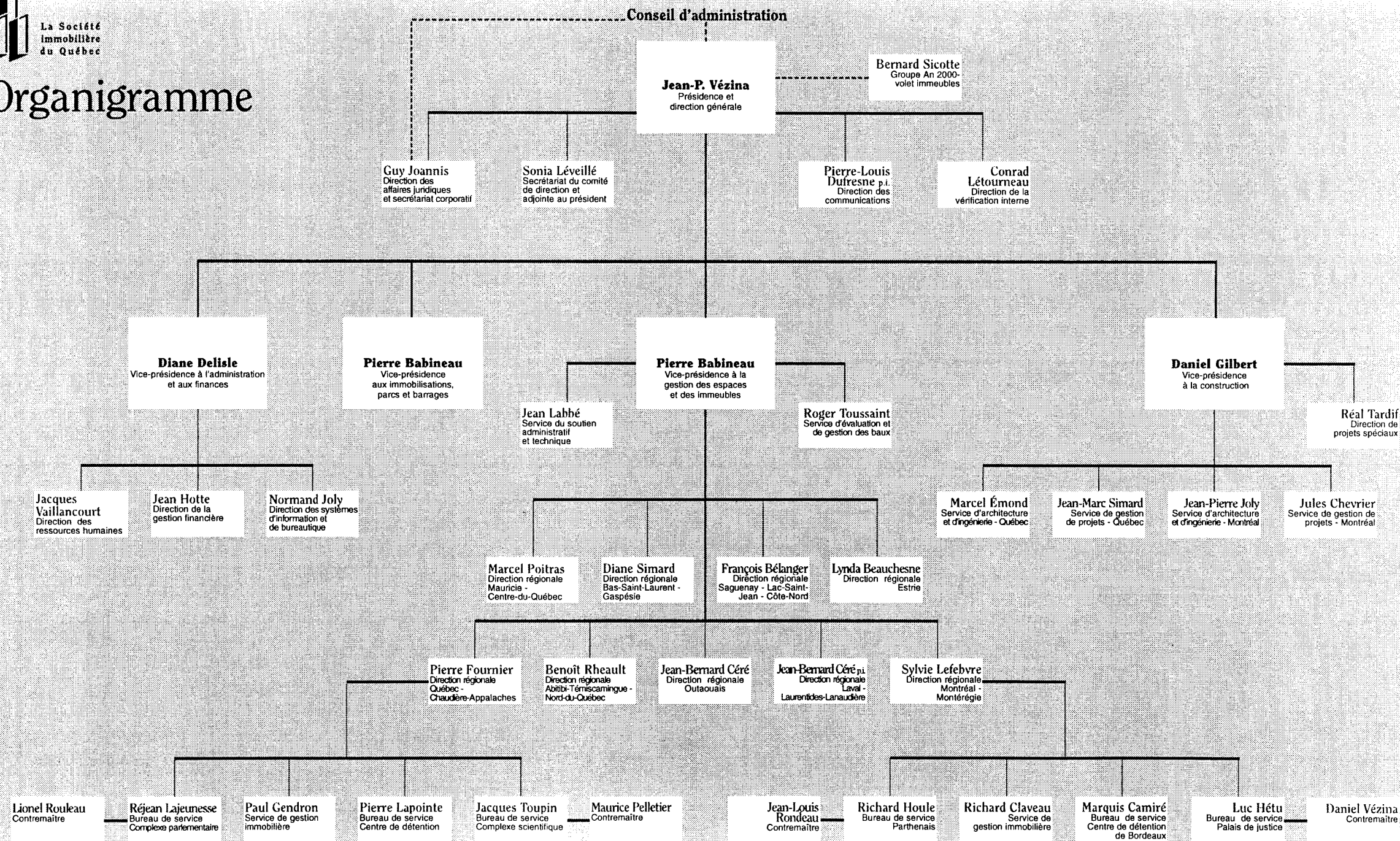

QUESTION NO 2

Liste de toutes les publications du ministère ou de l'organisme (incluant les publications régulières, particulières ou occasionnelles) :

- tirage;
- coût;
- distribution;
- imprimeur;
- copies des publications parues depuis le 1^{er} avril 1998.

Question 2

Rapport annuel 1997-1998

- | | | |
|--|--|---------------------|
| • Tirage : | 1200 | |
| • Coût : | Graphisme et photogravure (Matteau-Parent) | 6 596,20 \$ |
| | Impression (Impressions J.L.) | 3 435,00 \$ |
| | Total | 10 031,20 \$ |
| • Distribution | | |
| - interne (gestionnaires) | | |
| - externe (clients, institutions financières et autres demandeurs) | | |

Guide du client

- Tirage : 3500
- Coût :

Graphisme intérieur (Communication Recto-Verso)	2 177,00 \$
Impression (Imprimerie La Renaissance)	6 069,00 \$
Total	8 246,00 \$
- Distribution
 - interne (gestionnaires)
 - externe (clients actuels et potentiel)

Carte des directions régionales

- Tirage : 1000
- Coût : Graphisme (Communication Recto-Verso) 405,00 \$
Impression (Imprimerie La Renaissance) 545,00 \$
Total 950,00 \$
- Distribution
 - interne (gestionnaires)
 - externe (clients et autres demandeurs)

Journal «Signé» (journal interne)

- | | | |
|---|--------------|--------------------|
| • Tirage : | 800 | |
| • Coût (pour 3 numéros) | | |
| - Graphisme et photogravure (Deschamps design) | 2 397,25 \$ | |
| - Impression (Fonds au bénéfice des personnes incarcérées du Centre de détention de Québec) | 1 168,18 \$ | |
| | | |
| | Total | 3 565,93 \$ |
| • Distribution | | |
| - interne (tous les employés) | | |

Bilan de la réforme 1995-1998

- | | | |
|---|---|--------------------|
| • Tirage : | 1200 | |
| • Coût : | Graphisme (réalisé à l'interne) | - |
| | Impression et photogravure (Imprimerie ABC) | 2 921,00 \$ |
| | Total | 2 921,00 \$ |
| • Distribution | | |
| - interne (tous les employés) | | |
| - externe (clients et membres de l'Assemblée nationale) | | |

Dépliants «Méfions-nous des incendies»

- | | | |
|--|---------------------------------|------------------|
| • Tirage : | 2000 | |
| • Coût : | Graphisme (réalisé à l'interne) | - |
| | Impression (Formula Tech) | 248,00 \$ |
| | Total | 248,00 \$ |
| • Distribution | | |
| - externe (membres des équipes de mesure d'urgence des édifices de la Société) | | |

QUESTION NO 3

Liste des voyages **hors québec** depuis le 1^{er} avril 1998 :

- endroit et dates du départ et du retour;
- but du voyage;
- personnes rencontrées;
- coût;
- nom des ministres, députés, personnel de cabinet et fonctionnaires concernés (avec leur titre);
- pour les organismes, noms des dirigeants et fonctionnaires concernés;
- bilan et résultat des rencontres.

QUESTION 3

Exercice 1998-1999

Liste des voyages hors Québec depuis le 1^{er} avril 1998

Endroit:	St-Jean Terre-Neuve
Date:	14 septembre 1998 au 16 septembre 1998
But du voyage:	Conférence des sous-ministres des Travaux publics (fédéral - provincial)
Coût:	2 105,00 \$
Voyage fait par:	M. Denis L'Homme Vice-président à la gestion des espaces et des immeubles
Endroit:	Lawrence (U.S.A.)
Date:	25 novembre 1998
But du voyage:	Inspection et approbation en usine des composantes d'appareils sanitaires
Coût:	1 968,00 \$
Voyage fait par:	M. Pierre Babineau Vice-président aux immobilisations, parcs et barrages M. Jacques Blouin

QUESTION NO 4

Liste des dépenses en publicité et des articles promotionnels :

- les sommes dépensées pour l'exercice financier 1998-1999 et les prévisions pour 1999-2000;
- la ventilation des dépenses par type de média;
- les noms des fournisseurs;
- le but visé par chaque dépense.

Question 4

Publicité : Amalgame – Créativité stratégique

Somme dépensée 444 638,66 \$ *

Prévision 1999-2000 : 450 000,00 \$

Publication des appels d’offres de construction, de ventes d’immeubles, de recherches de locaux et d’offres d’emploi dans différents quotidiens et hebdomadaires du Québec.

Aucune dépense pour des articles promotionnels.

*** De ce montant, Amalgame – Créativité stratégique retient 4,7 % à titre d’agence de placement média, le solde représentant le coût des espaces publicitaires payé aux médias.**

QUESTION NO 5

Liste des sondages effectués durant l'exercice financier 1998-1999 à la demande des ministères, organismes, sociétés, régies et commission qui s'y rattachent :

- liste et coût;
- copie des soumissions;
- copie du questionnaire et du résultat.

Réponse : aucun

QUESTION NO 6

Liste des études commandées durant l'exercice financier 1998-1999 à la demande du ministère ou de l'organisme :

- liste et coût;
- copie des soumissions;
- copie des études.

QUESTION NO 6

Liste des études commandées durant l'exercice financier 1998-1999 à la demande du ministère ou de l'organisme :

- **liste et coût;**
- **copie des soumissions;**
- **copie des études.**

Réponse :	Nom de la firme :	R3D
	Contrat numéro :	DEX-99001
	Description :	Réorganisation du développement
	Appel d'offres :	3 firmes sur invitation
	Montant :	9 800 \$ (non payé)
	Rapport :	en rédaction



SOCIÉTÉ IMMOBILIÈRE DU QUÉBEC

DEVIS TECHNIQUE

DEMANDE D'UN CONSEILLER SENIOR
EN
ORGANISATION ET MÉTHODES
POUR
LA RÉORGANISATION DE POAI DE LA DSIB

LE 22 DÉCEMBRE 1998

TABLE DES MATIÈRES

	PAGE
1° INTRODUCTION	1
2° LA SOCIÉTÉ IMMOBILIÈRE DU QUÉBEC	1
3° L'ORGANISATION DE LA DSIB ET L'ENVIRONNEMENT DE DÉVELOPPEMENT	1
4° LE MANDAT DU CONSEILLER	2
5° LES CONNAISSANCES ET EXPÉRIENCES DU CONSEILLER	3
6° LES EXIGENCES DU SOMMISSIONNAIRE	3
7° LE DOSSIER DE SOUMISSION ET MODE DE SÉLECTION	4
8° LES EXIGENCES DU SOUMMISSIONNAIRE	4

1° INTRODUCTION

La Direction des systèmes d'information et de bureautique au cours des trois dernières années a effectué une transition technologique majeure étant donné d'une part, que les principaux systèmes ont été convertis sur la nouvelle technologie et que d'autre part, l'environnement technologique nous permet de disposer de progiciels et de logiciels génériques afin de répondre aux développements demandés par les unités administratives. Nous désirons revoir l'organisation actuelle et le fonctionnement de la DSIB afin de l'adapter au contexte actuel.

La Société immobilière du Québec désire donc qualifier une firme de services professionnels qui dispose de conseillers en organisation du travail afin de participer à la définition d'un nouveau mode de travail dans le but de maximiser les bénéfices de ses investissements. La firme ainsi sélectionnée sera appelée à travailler directement avec le directeur dans le cadre de cette étude dont le résultat impliquera principalement la réalisation d'un POAI, un nouveau partage des responsabilités entre les analystes, les programmeurs-analystes et les utilisateurs et des modalités de gestion à mettre en place.

2° LA SOCIÉTÉ IMMOBILIÈRE DU QUÉBEC

La Société immobilière du Québec compte deux bureaux principaux situés à Québec (siège social) et à Montréal (place d'affaires) en plus de 9 bureaux répartis sur le territoire du Québec. Les sites centraux de Québec et Montréal comptent respectivement environ 250 et 95 employés. Les directions régionales représentent des effectifs de 6 à 51 employés.

La SIQ se compose de quatre vice-présidences, soit :

- Vice-présidence à l'administration et aux finances qui comprend entre autres la Direction des systèmes d'information et de bureautique (DSIB) qui a la responsabilité de mettre en place les infrastructures et applications informatiques supportant le fonctionnement de la SIQ.
- Vice-présidence à la gestion des espaces et des immeubles qui est responsable de la planification et de la gestion du parc immobilier avec un réseau de neuf directions régionales réparties sur le territoire québécois.
- Vice-présidence à la construction qui offre des services d'expertise et de gestion de projets tant à Québec qu'à Montréal.
- Vice-présidence aux immobilisations, parcs et barrages qui assume la réalisation d'importants travaux dans le réseau des parcs provinciaux.

Plus de 650 personnes œuvrent à la SIQ. La DSIB pour sa part compte au total quelque 40 postes.

3° L'ORGANISATION DE LA DIVISION DÉVELOPPEMENT ET DE L'ENVIRONNEMENT TECHNOLOGIQUE

La Division développement des systèmes est partagée entre deux sections à savoir, premièrement la section des systèmes opérationnels qui regroupe tous les systèmes utilisés dans le cadre des opérations courantes pour supporter la mission de la Société dont notamment le système de suivi des travaux effectués par les directions régionales, les systèmes de suivi des projets de construction, le système des demandes et mandats confiés à la Société et finalement, le système des ententes d'occupation.

Deuxièmement, la section des systèmes de références est responsable des systèmes relatifs aux actifs de la Société, à son environnement et aux documents officiels. Les principaux systèmes qui relèvent de cette équipe sont la paie, les systèmes financiers, le parc d'espace, les baux, les clients, les fournisseurs, les taxes, etc. Cette deuxième section est aussi responsable de l'encadrement des programmeurs-analystes même si en cours de mandat ces derniers relèvent directement des chargés de projets.

En ce qui a trait à l'environnement technologique de la Société, il y a deux groupes de technologies utilisées à savoir : la technologie bureautique et la technologie de développement d'applications. La technologie utilisée pour le développement d'applications est peu répandue à Québec ce qui fait que le remplacement de personnel est très dispendieux.

Pour la bureautique, nous utilisons la technologie Microsoft, à savoir :

- Windows 95 et NT
- Serveur NT (Intranet et courrier électronique)
- Ms-Office 97 (Word, Excel, Explorer, Outlook, etc.)
- Serveurs Proxy, SMS et Exchange

La Société a un intranet opérationnel qui utilise la technologie Microsoft, Frontpage, etc.

Pour la technologie de développement, nous opérons sur des serveurs HP-UX. Les logiciels utilisés sont :

- Sybase
- Replication server
- PowerBuilder
- Power AMC
- SQL – Transact
- Access Versions 2 et 97
- Doc-To-Help (documentation)
- Micro Focus Cobol
- Méthodologie Parcours de développement du centre de productivité DMR version 3.1
- SQA (suite pour les essais)
- Cyrano Workbench

4° LE MANDAT DU CONSEILLER

Le présent mandat veut non seulement répondre aux problématiques vécues présentement mais aussi doter la Société d'une organisation forte pour bénéficier de tous les avantages de ses nouvelles technologies. La Société bénéficie d'une position avantageuse suite au dossier de transition technologique. Il faut poursuivre cette lancée afin d'améliorer la productivité dont la préoccupation sera au centre du prochain plan stratégique des prochaines années. Le conseiller doit entre autres effectuer les travaux suivants :

- Faire un relevé des attentes des clients et du personnel de la DSIB en regard de la fonction développement des systèmes.

- Réviser les recommandations relatives au volume de ressources humaines à consacrer par type d'activité de développement.
- Identifier les principaux facteurs de succès à partir desquels la fonction développement de systèmes devrait être élaborée.
- Définir la répartition des tâches entre les analystes et programmeurs-analystes afin de favoriser un processus propre à notre technologie, la réalisation du plan triennal de développement 1999-2002 et le développement du personnel en fonction des tendances en TI qui influencent le métier d'informaticien.
- Proposer un fonctionnement, une structure administrative et une politique de gestion pour la fonction développement de systèmes qui favorisera :
 - L'intégration des applications de bureautique et informatiques;
 - Un support pour la réingénierie des processus d'affaires de la Société;
 - La mise en place d'un support à l'implantation pour les utilisateurs;
 - Une prise en compte adéquate des progiciels commerciaux lors des analyses;
 - Une responsabilisation des intervenants face aux investissements en technologie;
 - Un mécanisme de financement des travaux non facturables au budget administratif.

La préparation d'un dossier de présentation de la nouvelle organisation, de son mode de fonctionnement et de la répartition des ressources entre les différentes activités fait aussi partie du présent mandat.

5° LES CONNAISSANCES ET EXPÉRIENCES DU CONSEILLER

Le conseiller recherché devra avoir une expérience minimale de 15 ans dans la conception, la planification, la mise en place et la gestion de systèmes informatiques de même que plusieurs années dans des fonctions d'organisation et méthodes et de conseiller en gestion.

Le conseiller doit posséder également une solide connaissance en regard des technologies nouvelles et de leurs impacts sur les méthodes de travail tant chez les informaticiens que chez les utilisateurs des technologies.

Enfin, le conseiller doit avoir participé activement à au moins deux études organisationnelles ayant conduit à la mise en place d'un plan d'organisation, de descriptions d'emploi, de politiques de gestion des développements et d'entretien de systèmes ainsi que des outils de gestion de projets.

6° LES EXIGENCES DU SOMMISSIONNAIRE

Le soumissionnaire doit démontrer dans sa proposition qu'il dispose des outils et certification ci-dessous :

- La certification ISO;
- La certification de conformité relative à l'emploi de la langue française dans l'administration si plus de 50 employés;
- Une méthodologie d'intervention;
- Un minimum de trois interventions dans des dossiers identiques.

Le soumissionnaire doit fournir à son conseiller un poste de travail avec le logiciel Office 97.

7° DOSSIER DE SOUMISSION ET MODE DE SÉLECTION

Le soumissionnaire doit inclure dans sa soumission les documents demandés à la section 6 ainsi que le curriculum vitae du conseiller qu'il présente pour l'exécution du mandat.

La Société se réserve le droit de convoquer en entrevue les candidats, à la suite de quoi sera fait le choix final du conseiller. Les soumissions doivent être déposées au plus tard le 6 janvier 1999.

IMPORTANT : Le prix de la soumission doit être dans une enveloppe cachetée pour que la soumission soit recevable.

8° LES EXIGENCES DU SOUMISSIONNAIRE

Le soumissionnaire devra décrire dans sa soumission les responsabilités qu'il entend faire assumer par la Société. Le coût de ces exigences doit être inclus dans le prix forfaitaire soumis.

QUESTION NO 7

Liste des contrats de moins de 25 000 dollars octroyés par le ministère ou l'organisme depuis le 1^{er} avril 1998 au 31 mars 1999, en indiquant :

- le nom du professionnel(le) ou de la firme (était-ce le plus bas soumissionnaire?
- le mandat et le résultat (rapport ou document final);
- le coût;
- le mode d'octroi du contrat (soumission publique, sur invitation ou contrat négocié).

QUESTION # 7

CONTRATS OCTROYÉS
Services professionnels inférieurs à 25 000\$
(1er avril 1998 au 8 mars 1999)
Vice-présidence à la construction

Nom de la firme	Coût du contrat	Type d'appel d'offres	Numéro contrat	Mandat	Adresse
ECOSYSTEM INC.	24 000 \$	Soumission publique	77034600	Génie mécanique/électrique- Réaménagements avec réduction d'espace	1200, route de l'Église Sainte-Foy
CONSULTANTS GENIPLUS INC.	19 160 \$	Soumission publique	78902300	Génie structure- SQ - Vestibule et travaux connexes	1701, rue Parthenais Montréal
DESIGN INSTANT INC.	13 000 \$	Soumission publique	79056100	Architecture- SQ -Poste de Napierville	520, rue St-Jacques Saint-Cyprien-de-Napierville
JACQUES F. BRUNELLE & ASS.	7 995 \$	Sur invitation	79056200	Génie mécanique/électrique- SQ -Poste de Napierville	520, rue St-Jacques Saint-Cyprien-de-Napierville
GENIVAR	6 500 \$	Sur invitation	79057900	Génie mécanique/électrique- MJUS - Relocalisation Serv. Rens.-CNT	1, rue Notre-Dame Est Montréal
GSM DESIGN, AMÉNA. COMM. ET EXPOSITION	19 600 \$	Soumission publique	79179400	Scénographe- Relogement du centre d'archives de Montréal	535, avenue Viger Est Montréal
GROUPE-CONSEIL PLANITECH-ALAIN VOYER	9 400 \$	Soumission publique	79317200	Architecture- Réfection de la toiture P.J. Roberval	750, boulevard St-Joseph Roberval
COSSETTE,MASSON,ARCHITECTES	24 900 \$	Soumission publique	79324300	Architecture- Contrat ouvert	Québec
GROUPE LMB EXP-CONS.	9 900 \$	Sur invitation	79334300	Génie civil- Refaire joints d'étanchéité conduite Donohue	Chemin, Barrage Saint-Félicien
LES ARCHITECTES BERNARD ET CLOUTIER	9 900 \$	Sur invitation	79335400	Architecture- Contrat ouvert	Québec
LES ARCHITECTES JEAN CÔTÉ ET ASSOCIÉS	9 900 \$	Sur invitation	79335500	Architecture- Contrat ouvert	Québec
INSPEC SOL INC.	3 400 \$	Sur invitation	79335700	Laboratoire de sol- Réaménagement global EDM - 800, Gouin	800, boulevard Gouin Ouest Montréal
QUANTUM, AGENCE DE PLACEMENT	1 999 \$	Négocié	79337300	Personnel administratif- Contrat ouvert	Montréal
GAGON, GUY, LETELLIER, CYR, ARCH.	822 \$	Négocié	79338000	Architecture- Construction d'un établissement de détention	200, rue des Négociants Rimouski
MICROCELL CONNEXIONS INC.	2 400 \$	Sur invitation	79382800	Syst. inter-communication- Réaménagement et conservation Parthenais	1701, rue Parthenais Montréal
LES ARCHITECTES MASSICOTTE ET DIGNARD	14 870 \$	Soumission publique	79385200	Architecture- Réaménagement du centre Vaudreuil	3600, boulevard de la Cité-des-Jeunes Vaudreuil-Dorion
LES CONSULTANTS S.M. INC.	7 900 \$	Soumission publique	79386100	Génie mécanique/électrique- Réaménagement du centre Vaudreuil	3600, boulevard de la Cité-des-Jeunes Vaudreuil-Dorion
PAUL LABELLE PHOTOGRAPHE INC.	9 995 \$	Soumission publique	79387300	Artiste- Réaménagement global EDM - 800, Gouin	800, boulevard Gouin Ouest Montréal
EXIM	2 950 \$	Sur invitation	79387500	Consultant trans.vertical- Réaménagement global EDM - 800, Gouin	800, boulevard Gouin Ouest Montréal
ABH EXPERTS-CONSEILS	9 900 \$	Sur invitation	79389600	Génie mécanique/électrique- Contrat ouvert	Montréal
CIMA PAGEAU MOREL & ASS. INC.	1 539 \$	Négocié	79396900	Génie mécanique/électrique- Construction du Centre des Congrès de Québec	1000, boulevard René-Lévesque Québec
LE GROUPE-CONSEIL G.I.E. INC.	1 999 \$	Négocié	79398000	Consultant- Réfection toiture (tour d'eau)	1701, rue Parthenais Montréal
JEAN-MARC CARON & ASS. INC.	1 975 \$	Négocié	79398200	Ascenseurs, monte-charge, esc.- Contrat ouvert	Montréal
GROUPE FARLEY INGÉNIERIE	5 900 \$	Sur invitation	79398400	Génie mécanique/électrique- Reloc. permanent du CLE, rue Galt à Verdun	1035, rue Galt Verdun
JEAN CLAUDE DUBÉ ARCH.	8 820 \$	Sur invitation	79398500	Architecture- Reloc. permanent du CLE, rue Galt à Verdun	1035, rue Galt Verdun
MICHEL BELLEROSÉ EXPERT CONSEIL	6 300 \$	Sur invitation	79398700	Génie mécanique- Palais des Congrès de Montréal	201, avenue Viger Ouest Montréal
DESSAU INC	3 500 \$	Sur invitation	79398800	Structure- Palais des Congrès de Montréal	201, avenue Viger Ouest Montréal
MAGNUS	150 \$	Négocié	79399300	Consultant- installation d'un système de ventilation	87, boul. Gérard-D Lévesques New Carlisle
GENIVAR GROUPE-CONSEIL INC.	9 900 \$	Sur invitation	79401000	Génie mécanique/électrique- Contrat ouvert	Québec
CIMA S.E.N.C.	9 900 \$	Sur invitation	79401100	Mécanique- Contrat ouvert	Montréal
ABH EXPERTS-CONSEILS	9 900 \$	Sur invitation	79402000	Génie mécanique/électrique- Contrat ouvert	Montréal

QUESTION # 7

CONTRATS OCTROYÉS
Services professionnels inférieurs à 25 000\$
(1er avril 1998 au 8 mars 1999)
Vice-présidence à la construction

Nom de la firme	Coût du contrat	Type d'appel d'offres	Numéro contrat	Mandat	Adresse
LE GROUPE CONSEIL MECONAIR LTEE	2 350 \$	Sur invitation	79403200	Génie mécanique/électrique- Expansion service de probation	300, boulevard Jean-Lesage Québec
JACQUES HÉBERT ARCH.	1 990 \$	Négocié	79403700	Architecture- FBPI - Construction atelier - St-Jérôme	40, montée Meunier Saint-Jérôme
QUANTUM, AGENCE DE PLACEMENT	1 999 \$	Négocié	79405100	Services administratifs- Réaménagement et conservation Parthenais	1701, rue Parthenais Montréal
CENTRE DE CONSERVATION DU QUÉBEC	5 785 \$	Sur invitation	79406300	Services spécialisés en restauration de papier- Relogement du centre d'archives	535, avenue Viger Est Montréal
COURNOYER DESGAGNÉ ARCHITECTURE DESIGN	9 900 \$	Sur invitation	79587200	Architecture- Contrat ouvert	Montréal
ENVIROLAB	1 425 \$	Négocié	79589000	Laboratoire- Qualité de l'environnement - corrections	Aéroport internationale Jean Lesage Sainte-Foy
PIETTE, AUDY, BERTRAND, LEMIEUX ET ASS. INC.	4 950 \$	Sur invitation	79590900	Génie mécanique/électrique- Problèmes d'humidité relative	875, avenue Grande-Allée Est Québec
AXOR EXPERTS-CONSEILS INC	13 000 \$	Soumission publique	79591000	Génie mécanique/électrique- Regroup. Bur. et entr. du MEF	20, boulevard Comeau Baie-Comeau
TECHNISOL	5 975 \$	Sur invitation	79591500	Laboratoire de sol- SQ - Relocalisation Q.G. (Rouyn-Noranda)	1, 9e rue Rouyn-Noranda
DE BLOIS, LECLERC ET DE BLOIS	1 520 \$	Négocié	79591600	Arpenteur-géomètre- SQ - Relocalisation Q.G. (Rouyn-Noranda)	1, 9e rue Rouyn-Noranda
JOHN O'GALLAGHER, ARP.-GÉOM.	1 500 \$	Négocié	79591700	Arpenteur-géomètre- Aménagement paysager et contrôle de circulation	1, rue Notre-Dame Est Montréal
R.L. GRAVEL INC.	8 285 \$	Sur invitation	79592600	Architecture- MEF - Relocalisation - Saint-Michel-des-Saints	8081, chemin Brassard Saint-Michel-des-Saints
MLC ASSOCIES (LE GROUPE M.L.C. POLYTECH INC.)	6 900 \$	Sur invitation	79593100	Génie électrique- MEF - Relocalisation - Saint-Michel-des-Saints	8081, chemin Brassard Saint-Michel-des-Saints
CIB GROUPE-CONSEIL INC.	4 000 \$	Sur invitation	79594300	Génie mécanique/électrique- Réaménagement poste SQ- St-Raymond	1012, rue Grand Rang Saint-Raymond
LVM TECH INC.	2 930 \$	Sur invitation	79729200	Laboratoire de sol- Palais des Congrès de Montréal	201, avenue Viger Ouest Montréal
ABH EXPERTS-CONSEILS	9 900 \$	Sur invitation	79729700	Génie mécanique/électrique- Contrat ouvert	Montréal
LEROUX, LEROUX, PAPIN & ASSOCIÉS	9 900 \$	Sur invitation	79729800	Mécanique- Contrat ouvert	Montréal
FONDEX DES HAUTES-RIVIERES	1 850 \$	Négocié	79730700	Laboratoire de sol- SQ - Expansion et réaménag. - Mont-Laurier	1220, rue Lallemant Mont-Laurier
TRIGONIX INC.	3 300 \$	Sur invitation	79732000	Contrat de professionnels- Étude des contrôles de portes MSP - Trois-Rivières	7600, boulevard Parent Nord Trois-Rivières
CONSULTANTS MÉSAR INC.	11 600 \$	Sur invitation	79732100	Génie mécanique/électrique- Réaménagement du MES à Shawinigan-CLE	212, 6e rue Shawinigan
EMILE GILBERT ET ASSOCIES ARCH.	24 900 \$	Soumission publique	79732400	Architecture- Rénovation des murs-rideaux	5005, boulevard Pierre-Bertrand Québec
LES CONSULTANTS LBCE INC.	1 972 \$	Négocié	79734600	Génie mécanique/électrique- Réaménagement du centre Vaudreuil	3600, boulevard de la Cité-des-Jeunes Vaudreuil-Dorion
DELFAR EXPERT-CONSEIL INC.	6 900 \$	Sur invitation	79736600	Génie mécanique/électrique- Aménagement du CLE à Rimouski	337, rue Moreault Rimouski
LES ARCHITECTES GOULET ET LABEL	9 040 \$	Sur invitation	79736700	Architecture- Aménagement du CLE à Rimouski	337, rue Moreault Rimouski
RONAQUE	9 900 \$	Sur invitation	79790900	Génie mécanique/électrique- Contrat ouvert	Montréal
OCTAVE ACOUSTIQUE INC.	1 950 \$	Négocié	79791200	Consultant- Relogement du centre d'archives de Montréal	535, avenue Viger Est Montréal
LES LABORATOIRES DE MATÉRIAUX QUÉBEC (1987) I	1 994 \$	Négocié	79793800	Laboratoire de sol- Refaire maçonnerie de fenêtres	8, rue du Fort (12 Ste-Anne) Québec
COURNOYER DESGAGNÉ ARCHITECTURE DESIGN	9 900 \$	Sur invitation	79794600	Architecture- Contrat ouvert	Montréal
JMA CONSULTANTS INC. JEAN MARTEL, ARCHITECTE	9 900 \$	Sur invitation	79795000	Architecture- Contrat ouvert	Montréal
LES CONSULTANTS BLUTEAU ET SKOREK INC.	5 500 \$	Sur invitation	79796800	Architecture- Regroupement MES, Cap-de-la-Madeleine-CLE	500, rue des Érables Cap-de-la-Madeleine
COURNOYER MICHEL, ARCH.	2 200 \$	Sur invitation	79797100	Architecture- MES - Nouvelle localisation - St-Vincent-de-Paul	850, boulevard Vanier Laval

QUESTION # 7

CONTRATS OCTROYÉS
Services professionnels inférieurs à 25 000\$
(1er avril 1998 au 8 mars 1999)
Vice-présidence à la construction

Nom de la firme	Coût du contrat	Type d'appel d'offres	Numéro contrat	Mandat	Adresse
CONSULTANTS S.M. INC.	1 950 \$	Négocié	79797200	Structure- SQ -Poste de Napierville	520, rue St-Jacques Saint-Cyprien-de-Napierville
MLC ASSOCIÉS	2 990 \$	Sur invitation	79797500	Génie mécanique- MES - Nouvelle localisation - St-Vincent-de-Paul	850, boulevard Vanier Laval
GIROUX ET VADNAIS	17 900 \$	Soumission publique	79797600	Architecture- SQ - Poste - Ormstown	25, rue St-Paul Ormstown
JACQUES F. BRUNELLE & ASS.	7 495 \$	Soumission publique	79797800	Génie mécanique/électrique- SQ - Poste - Ormstown	25, rue St-Paul Ormstown
COURNOYER DESGAGNÉ ARCHITECTURE DESIGN	24 900 \$	Soumission publique	79800700	Architecture- Contrat ouvert	Montréal
ABH EXPERTS-CONSEILS	24 900 \$	Soumission publique	79811800	Contrat de professionnels- Contrat ouvert	Montréal
S2MV INC.	24 900 \$	Soumission publique	79811900	Contrat de professionnels- Contrat ouvert	Montréal
PETER URBAN SOLAND	1 950 \$	Négocié	79814800	Design urbain- Construction de la Grande bibliothèque du Québec	1650, rue Berri Montréal
MICHEL JULIEN, ARCHITECTE	24 900 \$	Soumission publique	79818100	Architecture- Contrat ouvert	Québec
PLANI-DESIGN INC	1 660 \$	Négocié	79818400	Autres- Soutien ress. matérielles (spécialisé)	1075, rue de l'Amérique-Française Québec
PANAVIDEO INC.	1 700 \$	Négocié	79819200	Consultant en sécurité- Amélioration de la sécurité (Caméras)	5005, boulevard Pierre-Bertrand Québec
GROUPE CONSEIL E.M.E.	2 000 \$	Sur invitation	79819300	Génie mécanique/électrique- Analyse BBS, 10e étage informatique	1, rue Notre-Dame Est Montréal
DIANE GENDRON ARCH. PAYSAGISTE	15 000 \$	Soumission publique	79819400	Architecture- Aménagement paysager et contrôle de circulation	1, rue Notre-Dame Est Montréal
NACEV CONSULTANTS INC.	1 600 \$	Négocié	79819500	Mécanique/électrique- Aménagement paysager et contrôle de circulation	1, rue Notre-Dame Est Montréal
MARC DENIS ET ASSOCIÉS	3 500 \$	Sur invitation	79819600	Structure- Aménagement paysager et contrôle de circulation	1, rue Notre-Dame Est Montréal
POIRIER, FONTAINE, ARCHITECTE	455 \$	Négocié	79820200	Architecture- Analyse BBS, 10e étage informatique	1, rue Notre-Dame Est Montréal
GROUPE HBA	14 255 \$	Sur invitation	79821100	Génie structure- Réaménagement CLE Victoriaville	62, rue St-Jean-Baptiste Victoriaville
SOLERKA	1 950 \$	Négocié	79821200	Laboratoire amiante- Contrat ouvert	Montréal
CAROLINE ROBERGE	6 500 \$	Sur invitation	79840900	Architecture- Réaménagement CLE Victoriaville	62, rue St-Jean-Baptiste Victoriaville
GROUPE PLANOCAD INC.	5 294 \$	Sur invitation	79841300	Autres- Production de vues en plan extérieures	1050, rue Louis-Alexandre-Taschereau Québec
VACHON ET ROY, ARCHITECTES	24 950 \$	Soumission publique	79842100	Architecture- Réaménagement du MAPAQ	96, montée Sandy Beach Gaspé
ROCHE LIMITÉE,GROUPE-CONSEIL	24 900 \$	Soumission publique	79842400	Génie mécanique/électrique- Analyse des performances énergétiques	1050, rue Louis-Alexandre-Taschereau Québec
CONSULTNORM INC.	1 800 \$	Négocié	79842800	Consultant en normes- Réaménagement global EDM - 800, Gouin	800, boulevard Gouin Ouest Montréal
GROUPE HBA	1 418 \$	Sur invitation	79843600	Génie structure- Relocalisation MAPAP/SFA	360, boulevard St-Joseph Ouest Drummondville
DESSAU INC.	1 999 \$	Négocié	79845200	Génie mécanique/électrique- Regroupement MRN	801, chemin du Pont Taché Nord Alma
INSPEC-SOL (QUÉBEC) INC.	1 950 \$	Négocié	79845900	Laboratoire de sol- Construction de la Grande bibliothèque du Québec	1650, rue Berri Montréal
LES CONSULTANTS GEMEC INC.	7 500 \$	Sur invitation	79846000	Génie mécanique/électrique- Remplacement de 2 groupes électrogènes	800, boulevard Gouin Ouest Montréal
CASGRAIN ET PELLETIER, ARCHITECTES	12 000 \$	Soumission publique	79846100	Architecture- Relocalisation du poste SQ à Rivière-du-Loup	350, rue de l'Hôtel-de-Ville Saint-Patrice-de-la-Rivière-du-
ABH EXPERTS-CONSEILS	9 900 \$	Sur invitation	79848200	Génie mécanique- Contrat ouvert	Montréal
ABH EXPERTS-CONSEILS	9 900 \$	Sur invitation	80038000	Génie mécanique- Contrat ouvert	Montréal
GÉNÉCOR INC.	3 500 \$	Sur invitation	80039700	Génie mécanique/électrique- Réaménagement majeur- MRN- Charlesbourg	4e avenue Ouest Charlesbourg

QUESTION # 7

CONTRATS OCTROYÉS
Services professionnels inférieurs à 25 000\$
(1er avril 1998 au 8 mars 1999)
Vice-présidence à la construction

Nom de la firme	Coût du contrat	Type d'appel d'offres	Numéro contrat	Mandat	Adresse
ABH EXPERTS-CONSEILS	9 900 \$	Sur invitation	80045500	Génie mécanique- Contrat ouvert	Montréal
QUANTUM, AGENCE DE PLACEMENT	9 900 \$	Sur invitation	80051700	Services administratifs- Contrat ouvert	Montréal
QUANTUM, AGENCE DE PLACEMENT	1 990 \$	Négocié	80053300	Services administratifs- Réaménagement et conservation Parthenais	1701, rue Parthenais Montréal
PATRICE POIRIER, ARCHITECTE	9 900 \$	Sur invitation	80053500	Architecture- Contrat ouvert	Montréal
GÉNÉCOR INC.	4 500 \$	Sur invitation	80054000	Génie mécanique/électricité- Étude de conformité des hottes	2700, rue Einstein Sainte-Foy
GÉNILAB BSLG INC.	3 495 \$	Sur invitation	80056900	Laboratoire de sol- Réaménagement Centre des transports- Matane	Rue du Parc Industriel Matane
GILLES BEAULIEU	700 \$	Négocié	80099500	Arpenteur-géomètre- Retrocession d'espace	450, rue St-Louis Joliette
PIETRO GUTTILLA, ING.	9 900 \$	Sur invitation	80099700	Génie mécanique- Contrat ouvert	Montréal
LALONDE SYSTHERMIQUE INC.	9 000 \$	Sur invitation	80100600	Consultant en mécanique- Contrat ouvert	Montréal
RODRIGUE JULIEN, ING	9 900 \$	Sur invitation	80100700	Génie mécanique/électricité- Retrocession d'espace	450, rue St-Louis Joliette
ROCHE LIMITÉE,GROUPE-CONSEIL	19 500 \$	Soumission publique	80101000	Génie mécanique/électricité- Réaménager le CLÉ de Thetford-Mines - MES	693, rue St-Alphonse Ouest Thetford Mines
GENIVAR	15 000 \$	Soumission publique	80101800	Génie mécanique/électricité- MES - Relocalisation - Hull	170, rue de l'Hôtel-de-Ville Hull
GENIVAR	16 000 \$	Soumission publique	80102000	Génie mécanique/électricité- SP - Secteurs CD2 et CD2F	75, rue St-Francois Hull
CONSORTIUM AUDET, FORTIN, MERCIER, ARCHITECTE	17 000 \$	Soumission publique	80104600	Architecture- MES - Relocalisation - Hull	170, rue de l'Hôtel-de-Ville Hull
CONSORTIUM AUDET, FORTIN, MERCIER, ARCHITECTE	12 500 \$	Soumission publique	80104700	Architecture- SP - Secteurs CD2 et CD2F	75, rue St-Francois Hull
ADDITION 2000 INC.	9 900 \$	Sur invitation	80106900	Services administratifs- Contrat ouvert	Montréal
LES CONSULTANTS S.M. INC.	6 850 \$	Sur invitation	80224000	Génie mécanique/électricité- Relocalisation du secteur administratif	10, rue Gale Ormstown
LES ARCHITECTES MASSICOTTE ET DIGNARD	8 340 \$	Sur invitation	80224100	Architecture- Relocalisation du secteur administratif	10, rue Gale Ormstown
LAFERRIÈRE, DAIGLE, CHÉNARD	8 200 \$	Sur invitation	80224400	Arpenteur-géomètre- Palais des Congrès de Montréal	201, avenue Viger Ouest Montréal
ROY, SANCHE, GOLD & ASS.	900 \$	Négocié	80226100	Évaluateur foncier- Palais des Congrès de Montréal	201, avenue Viger Ouest Montréal
LES CONSULTANTS LBCD INC.	1 980 \$	Négocié	80227000	Génie structure- SQ - Poste - Ormstown	25, rue St-Paul Ormstown
PETER URBAN SOLAND	9 750 \$	Sur invitation	80229800	Design urbain- Construction de la Grande bibliothèque du Québec	1650, rue Berri Montréal
DIBO CONSULT	5 500 \$	Sur invitation	80230000	Circulation urbaine- Construction de la Grande bibliothèque du Québec	1650, rue Berri Montréal
LE GROUPE CONSEIL MECONAIR LTEE	1 650 \$	Négocié	80231600	Génie mécanique/électricité- Travaux d'aménagement salle de conférence	1215, chemin St-Louis Québec
LABORATOIRE B-SOL LTEE	802 \$	Négocié	80232400	Laboratoire de sol- Regroup. bureau et entrepôt du MEF	20, boulevard Comeau Baie-Comeau
TECHNISOL INC.	13 999 \$	Sur invitation	80232900	Laboratoire de sol- Palais des Congrès de Montréal	201, avenue Viger Ouest Montréal
LALONDE SYSTHERMIQUE INC.	1 000 \$	Négocié	80233100	Génie mécanique- Rénovation à la chaufferie	800, boulevard Gouin Ouest Montréal
TECHNISOL INC.	1 000 \$	Négocié	80233200	Laboratoire de sol- Réaménagement et conservation Parthenais	1701, rue Parthenais Montréal
PLANTE ET JULIEN, ARCH.	12 500 \$	Soumission publique	80236200	Architecture- Etude de réaménagement R-C.	1050, rue Louis-Alexandre-Taschereau Québec
GEORGES HALO	768 \$	Négocié	80237900	Architecture- Réaménagement global EDM	800, boul. Gouin Ouest Montréal
MICHEL GAGNON, CONSULTANT EN INGÉNIERIE	4 340 \$	Sur invitation	80239100	Génie mécanique/électricité- Remplacement du réservoir d' huile # 2	185, rue Varin Saint-Pascal

QUESTION # 7

CONTRATS OCTROYÉS
Services professionnels inférieurs à 25 000\$
(1er avril 1998 au 8 mars 1999)
Vice-présidence à la construction

Nom de la firme	Coût du contrat	Type d'appel d'offres	Numéro contrat	Mandat	Adresse
DENIS THIBAUT ET ASSOCIES INC.	10 900 \$	Soumission publique	80239200	Génie structure- Relocalisation du poste SQ à Rivière-du-Loup	350, rue de l'Hôtel-de-Ville Saint-Patrice-de-la-Rivière-du-
SOLERKA	1 200 \$	Négocié	80239300	Laboratoire- Réfection du stationnement Craig - SPAQ	Boul. St-Laurent Montréal
SEM	1 725 \$	Négocié	80244800	Laboratoire- Réfection de la dalle - Atrium	4e avenue Ouest Charlesbourg
CIVILIUM INC	1 750 \$	Négocié	80245500	Génie civil- Haltes Routières - Villeroy	Villeroy
LABORATOIRES INDUSTRIELS ET COMMERCIAUX	3 900 \$	Sur invitation	80246100	Laboratoire de sol- Relogement du centre d'archives de Montréal	535, avenue Viger Est Montréal
GROUPE PLANOCAD INC.	9 900 \$	Sur invitation	80416700	Architecture- Contrat ouvert	Québec
LES LABORATOIRES SHERMONT (1998) INC	1 500 \$	Négocié	80417000	Laboratoire- Refaire toiture section laboratoires, 7510, Jarry	7510, rue Jarry Est Montréal
FONDEX OUTAOUAIS - 3277798 CANADA INC.	1 950 \$	Négocié	80417800	Laboratoire- SQ - Relocalisation - Poste - Campbell's Bay	30, rue John Campbell's Bay
CONTRÔLE TECHNIQUE DE COUVERTURES INC.	1 999 \$	Négocié	80417900	Consultant toiture- Aménagement de l'édifice	1605, rue Parthenais Montréal
SNC-LAVALIN INC.	16 600 \$	Négocié	80421600	Mécanique- Climatisation, dernière phase, Val d'Or	900, 7e rue Val-d'Or
DESSAU INC.	1 999 \$	Négocié	80422400	Structure- Revêtement extérieur métallique	1665, boulevard Wilfrid-Hamel Québec
MICRAL KONIOS LABORATOIRE INC.	845 \$	Négocié	80422500	Laboratoire- Retrocession d'espace	450, rue St-Louis Joliette
EXIM	1 950 \$	Sur invitation	80423500	Consultant trans.vertical- Rénovation des sept (7) ascenseurs	20, rue Pierre-Olivier-Chauveau Québec
GÉNÉCOR INC.	1 740 \$	Négocié	80469600	Génie mécanique/électrique- Réfection système, Phase IV	5005, boulevard Pierre-Bertrand Québec
EXIM	1 750 \$	Négocié	80472100	Consultant trans.vertical- Étude sur la sécurité des ascenceurs	500, rue de la Faune Québec
SOLERKA	994 \$	Négocié	80478400	Laboratoire amiante- Réaménagement du centre Vaudreuil	3600, boulevard de la Cité-des-Jeunes Vaudreuil-Dorion
LABORATOIRE DE CONSTRUCTION 2000 INC.	1 700 \$	Négocié	80553000	Laboratoire- Relogement du centre d'archives de Montréal	535, avenue Viger Est Montréal
JEAN-MARC CARON & ASS. INC.	1 250 \$	Négocié	80554200	Consultant en ascenseurs- Retrocession d'espace	450, rue St-Louis Joliette
GROUPE GENIE INC.	644 \$	Négocié	80554900	Génie mécanique/électrique- Réfection de la toiture P.J. Roberval	750, boulevard St-Joseph Roberval
INSPEC SOL INC.	1 250 \$	Négocié	80555000	Laboratoire de sol- SP - DET. Remplacer drains français ailes E et F	800, boulevard Gouin Ouest Montréal
SOLERKA	2 460 \$	Sur invitation	80558300	Laboratoire amiante- Réaménagement du centre Vaudreuil	3600, boulevard de la Cité-des-Jeunes Vaudreuil-Dorion
SOLERKA	2 870 \$	Sur invitation	80559500	Laboratoire amiante- Réaménagement du centre Vaudreuil	3600, boulevard de la Cité-des-Jeunes Vaudreuil-Dorion
LABORATOIRE DE CONSTRUCTION 2000 INC.	1 450 \$	Négocié	80559700	Laboratoire- Retrocession d'espace	450, rue St-Louis Joliette
LES ARCHITECTES BERNARD ET CLOUTIER	1 400 \$	Négocié	80559900	Architecture- Regroupement du CRM- MRN- Ste-Foy	2700, rue Einstein Sainte-Foy
IMS MUNIRESSOURCE	600 \$	Négocié	80561300	Génie mécanique/électrique- Relocalisation poste de la SQ - St-Tite	651, route 153 Saint-Tite
LES CONSULTANTS S.M. INC.	500 \$	Négocié	80563600	Génie mécanique/électrique- SQ -Poste de Napierville	520, rue St-Jacques Saint-Cyprien-de-Napierville
MICHÈLE ASSAL	1 750 \$	Négocié	80564400	Artiste- Retrocession d'espace	450, rue St-Louis Joliette
JEAN-CLAUDE FONTAINE, ARPEUTEUR-GÉOMÈTRE	425 \$	Négocié	80564600	Arpenteur-géomètre- SQ - Poste - Ormstown	25, rue St-Paul Ormstown
GESPRO S.S.T. INC.	10 000 \$	Sur invitation	80568500	Gérant de construction- Expansion du tribunal de la jeunesse	410, rue bellechasse Montréal
SOCIÉTÉ GERMAIN LABERGE ARCHITECTE	9 675 \$	Sur invitation	80592100	Architecture- Ouverture d'un bureau de CLP	227, rue Racine Est Chicoutimi
GROUPE GENIE INC.	13 550 \$	Négocié	80593200	Génie mécanique/électrique- Ouverture d'un bureau de CLP	227, rue Racine Est Chicoutimi

QUESTION # 7

CONTRATS OCTROYÉS
Services professionnels inférieurs à 25 000\$
(1er avril 1998 au 8 mars 1999)
Vice-présidence à la construction

Nom de la firme	Coût du contrat	Type d'appel d'offres	Numéro contrat	Mandat	Adresse
DESSAU INC.	9 990 \$	Sur invitation	80594600	Mécanique- Contrat ouvert	Québec
SOLERKA	1 962 \$	Sur invitation	80595100	Laboratoire amiante- Relocalisation du secteur administratif	10, rue Gale Ormstown
DIRECTION GÉNÉRALE DES TÉLÉCOMMUNICATIONS	17 825 \$	Négocié	80595600	Génie télécommunication- Déménagement et regroupement	1010, rue Ste-Catherine Ouest Montréal
MICRAL KONIOS LABORATOIRE INC.	865 \$	Négocié	80596700	Laboratoire- Rénovation de l'édifice	125, rue Sherbrooke Ouest Montréal
TRIGONIX INC.	864 \$	Négocié	80598500	Contrat de professionnels- Réparer gaines de ventilation	875, avenue Grande-Allée Est Québec
CLAUDE BEAUREGARD	24 900 \$	Soumission publique	80599400	Estimation- Contrat ouvert	Québec
LES CONSULTANTS LBCD INC.	1 680 \$	Sur invitation	80680100	Génie structure- Relocalisation du secteur administratif	10, rue Gale Ormstown
TECHNISOL INC.	1 120 \$	Sur invitation	80680300	Laboratoire de sol- Expertise de Parc-Auto	Place d'Youville Québec
GROUPE PLANOCAD INC.	1 995 \$	Négocié	80681300	Photogramétrie- Infiltration eau sous-sol 12,St-Louis	12, rue St-Louis Québec
PIERRE MEILLEUR, ARPEUTEUR GÉOMÈTRE	480 \$	Négocié	80683500	Arpenteur-géomètre- Relocalisation du secteur administratif	10, rue Gale Ormstown
GENIVAR GROUPE-CONSEIL INC.	7 800 \$	Sur invitation	80685200	Génie mécanique/électrique- Expertise de Parc-Auto	Place d'Youville Québec
EMOND, COULOMBE ET ASSOCIÉS	1 850 \$	Négocié	80685500	Arpenteur-géomètre- Vente et agrandissement	1035, chemin du Sault Saint-Romuald
DAVIDSON & ASSOCIÉS INC.	938 \$	Négocié	80686700	Consultant acoustique- Réaménagement et conservation Parthenais	1701, rue Parthenais Montréal
SOPAX M.H. SOLIVAR	7 650 \$	Sur invitation	80687400	Génie mécanique/électrique- Remplacement de la tour d' eau	337, rue Moreault Rimouski
APP INC.	9 999 \$	Sur invitation	80947100	Architecte paysagiste- Etude de réaménagement R-C.	1050, rue Louis-Alexandre-Taschereau Québec
EMILE GILBERT ET ASSOCIES ARCH.	9 999 \$	Sur invitation	80947200	Architecture- Etude de réaménagement R-C.	1050, rue Louis-Alexandre-Taschereau Québec
JACQUES REEVES, ARCHITECTE	1 950 \$	Négocié	80951000	Architecture- Réfection des murs de l'enveloppe	201, boulevard Crémazie Est Montréal
GEROPLEX INC.	3 760 \$	Sur invitation	80953700	Thermographie- Expertise de toiture	1701, rue Parthenais Montréal
LABORATOIRE DE BETON (1997) LTEE	1 992 \$	Négocié	80954100	Laboratoire de sol- Contrat ouvert	Montréal
EMOND, COULOMBE ET ASSOCIÉS	950 \$	Négocié	80954800	Arpenteur-géomètre- Vente et agrandissement	1035, chemin du Sault Saint-Romuald
URGENCE GÉNIE	1 990 \$	Négocié	81008700	Consultant en structure- Contrat ouvert	409, rue Notre-Dame Joliette
DANIELLE DROUIN, ARCHITECTE	2 000 \$	Sur invitation	81009100	Architecture- SQ - Relocalisation Q.G. (Rouyn-Noranda)	1, 9e rue Rouyn-Noranda
JACQUES BLANCHARD, ARPEUTEUR-GÉOMÈTRE	1 550 \$	Négocié	81012000	Arpenteur-géomètre- SQ - Poste de Cookshire	460, rue Craig Nord Cookshire
GENIVAR GROUPE-CONSEIL INC.	1 995 \$	Négocié	81013700	Génie mécanique/électrique- Réparation de la dalle, Secteurs 3C et 3D	4e avenue Ouest Charlesbourg
VERSION III DESIGN	710 \$	Négocié	81015100	Consultant en décoration- Aménager entrée protocolaire MRN	5700, 4e Avenue Ouest Charlesbourg
ADL EXPERTS-CONSEILS INC	4 124 \$	Sur invitation	81016100	Génie mécanique/électrique- Réaménagement Centre des transports- Matane	Rue du Parc Industriel Matane
CLAUDE CHARLEBOIS PHOTOGRAPHE	1 560 \$	Négocié	81023400	Artiste- Réfection des murs de l'enveloppe	201, boulevard Crémazie Est Montréal
TDR EXPERTS-CONSEILS ASSOCIÉS INC.	9 480 \$	Sur invitation	81023700	Génie structure- Réaménagement global EDM - 800, Gouin	800, boulevard Gouin Ouest Montréal
AMIANTE PROCONSULT INC.	950 \$	Négocié	81023800	Laboratoire amiante- SPDE - rétrocession centre de détention	920, rue Principale Cowansville
AMIANTE PROCONSULT INC.	1 995 \$	Négocié	81023900	Laboratoire amiante- Contrat ouvert	Montréal
MARION - BROSSAU	1 700 \$	Négocié	81029800	Arpenteur-géomètre- Réaménagement global EDM - 800, Gouin	800, boulevard Gouin Ouest Montréal

QUESTION # 7

CONTRATS OCTROYÉS
Services professionnels inférieurs à 25 000\$
(1er avril 1998 au 8 mars 1999)
Vice-présidence à la construction

Nom de la firme	Coût du contrat	Type d'appel d'offres	Numéro contrat	Mandat	Adresse
MADAME SYLVIE POMERLEAU	3 325 \$	Sur invitation	81030000	Artiste- Réaménagement Centre des transports- Matane	Rue du Parc Industriel Matane
RODRIGUE JULIEN, ING	1 900 \$	Négocié	81031400	Génie mécanique/électrique- Contrat ouvert	Montréal
DESSAU SOPRIN	7 500 \$	Sur invitation	81031600	Surveillance de travaux- CLP - Nouveau bureau- Laval	2800, boulevard St-Martin Ouest Laval
JODOIN, LAMARRE, PRATTE, ARCH.	8 600 \$	Sur invitation	81031800	Architecture- CLP - Nouveau bureau- Laval	2800, boulevard St-Martin Ouest Laval
LABORATOIRE D'EXPERTISES DE RIVIÈRE-DU-LOUP	1 800 \$	Négocié	81032300	Laboratoire- Remplacement du réservoir d' huile # 2	185, rue Varin Saint-Pascal
ENVIROLAB	1 390 \$	Négocié	81032400	Laboratoire- Revêtement extérieur métallique	1665, boulevard Wilfrid-Hamel Québec
SAÏA, DESLAURIERS & ASS.	1 940 \$	Négocié	81032800	Génie structure- Réfection des murs de l'enveloppe	201, boulevard Crémazie Est Montréal
LES LABORATOIRES S L (1981) INC.	2 051 \$	Sur invitation	81033000	Laboratoire- Const. 2 gares à Baie-Ste-Catherine & Tadoussac	Tadoussac
MAHEUX ET LAUZIÈRE	1 390 \$	Négocié	81033100	Arpenteur-géomètre- Const. 2 gares à Baie-Ste-Catherine & Tadoussac	Tadoussac
RICHARD MC GREGOR ET ASSOCIES	3 000 \$	Sur invitation	81042900	Estimation- Réfection des murs de l'enveloppe	201, boulevard Crémazie Est Montréal
SOPRIN	3 400 \$	Sur invitation	81044400	Génie mécanique/électrique- Relocalisation MTQ à Val d'Or	1501, chemin Sullivan Val-d'Or
PARENT, TREMBLAY, ARCHITECTES	4 200 \$	Sur invitation	81044500	Architecture- Relocalisation MTQ à Val d'Or	1501, chemin Sullivan Val-d'Or
ARC ET TYPES CONSULTANTS	9 999 \$	Sur invitation	81044900	Architecture- Contrat ouvert	Québec
CONTRÔLE TECHNIQUE DE COUVERTURES INC.	3 999 \$	Sur invitation	81045300	Consultant toiture- Relogement du centre d'archives de Montréal	535, avenue Viger Est Montréal
LABORATOIRE A.B.S. INC.	2 224 \$	Sur invitation	81047100	Laboratoire- Réfection du stationnement Craig - SPAQ	Boul. St-Laurent Montréal
LABORATOIRE A.B.S. INC.	1 688 \$	Négocié	81047200	Laboratoire- SQ - Poste - Ormstown	25, rue St-Paul Ormstown
SOLERKA	2 715 \$	Sur invitation	81049800	Laboratoire amiante- SQ - Poste de Cookshire	460, rue Craig Nord Cookshire
MICHEL JULIEN, ARCHITECTE	24 900 \$	Soumission publique	81052300	Architecture- amén. locaux BST	5005, boulevard Pierre-Bertrand Québec
RUCCOLO-FAUBERT, ARCHITECTES	8 325 \$	Sur invitation	81169100	Architecture- Réaménagement global EDM - 800, Gouin	800, boulevard Gouin Ouest Montréal
INFRASTRUCTURE TEKNIKA INC.	6 950 \$	Sur invitation	81171100	Laboratoire- Réaménagement global EDM - 800, Gouin	800, boulevard Gouin Ouest Montréal
HUNT PERSONNEL INTÉRIM AIDE	9 900 \$	Sur invitation	81171600	Services administratifs- Contrat ouvert	Montréal
AMIANTE PROCONSULT INC.	750 \$	Négocié	81173600	Consultant- Caractérisation, Kuujjuarapik	Kuujjuarapik
EXIM	6 100 \$	Sur invitation	81174700	Consultant trans.vertical- SQ - Relocalisation Q.G. (Rouyn-Noranda)	1, 9e rue Rouyn-Noranda
LES LABORATOIRES SHERMONT INC.	4 260 \$	Sur invitation	81175800	Laboratoire- Palais de Justice	250, rue Laviolette Trois-Rivières
CLAUDE TREMBLAY, ARCHITECTE	1 950 \$	Négocié	81177700	Architecture- Protection incendie - 800 Gouin	800, boulevard Gouin Ouest Montréal
LEMAY & ASS.	8 900 \$	Sur invitation	81177900	Architecture- Relocalisation - TT - 190, Crémazie Est	410, rue bellechasse Montréal
ABH EXPERTS-CONSEILS	6 500 \$	Sur invitation	81178000	Génie mécanique/électrique- Relocalisation - TT - 190, Crémazie Est	410, rue bellechasse Montréal
GROUPE ÉNERSTAT INC.	11 940 \$	Soumission publique	81302700	Mécanique/électrique- SQ - Poste de Cookshire	460, rue Craig Nord Cookshire
SERVICE DE CONSULTANTS EN BÂTIMENT INC.	1 950 \$	Négocié	81304200	Génie mécanique/électrique- Protection incendie - 800 Gouin	800, boulevard Gouin Ouest Montréal
CLAUDE TREMBLAY, ARCHITECTE	1 950 \$	Négocié	81304500	Architecture- Remplacement de 2 groupes électrogènes	800, boulevard Gouin Ouest Montréal
SERVICE DE CONSULTANTS EN BÂTIMENT INC.	1 950 \$	Négocié	81304800	Génie mécanique/électrique- Remplacement de 2 groupes électrogènes	800, boulevard Gouin Ouest Montréal

QUESTION # 7

CONTRATS OCTROYÉS
Services professionnels inférieurs à 25 000\$
(1er avril 1998 au 8 mars 1999)
Vice-présidence à la construction

Nom de la firme	Coût du contrat	Type d'appel d'offres	Numéro contrat	Mandat	Adresse
DESSAU INC	7 900 \$	Sur invitation	81305400	Structure- Relocalisation du service de probation	190, boulevard Crémazie Est Montréal
GEOPHYSIQUE GPR INTERNATIONAL INC.	1 950 \$	Négocié	81308200	Génie civil- Réparation de la dalle, Secteurs 3C et 3D	4e avenue Ouest Charlesbourg
LE GROUPE POLY-TECH	4 760 \$	Sur invitation	81324900	Génie civil- SQ - Poste de Cookshire	460, rue Craig Nord Cookshire
JACKY BOUILLY ET ASSOCIES INC.	2 200 \$	Sur invitation	81325300	Services alimentaires- Relocalisation cafétéria - 1 Notre-Dame	1, rue Notre-Dame Est Montréal
GUY PRÉVOST PHOTO	3 040 \$	Sur invitation	81327300	Photographie- SQ - Relocalisation Q.G. (Rouyn-Noranda)	1, 9e rue Rouyn-Noranda
DUBÉ, BEAUDRY ET ASSOCIÉS	1 400 \$	Négocié	81327400	Structure- Reloc. permanent du CLE, rue Galt à Verdun	1035, rue Galt Verdun
RUCCOLO-FAUBERT, ARCHITECTES	8 750 \$	Sur invitation	81328800	Architecture- Réaménagement global EDM - 800, Gouin	800, boulevard Gouin Ouest Montréal
JACKY BOUILLY ET ASSOCIES INC.	1 995 \$	Négocié	81332300	Services alimentaires- Réaménagement global EDM - 800, Gouin	800, boulevard Gouin Ouest Montréal
PETER URBAN SOLAND	1 950 \$	Négocié	81492700	Design urbain- Aménagement de l'entrée de l'édifice "H"	875, avenue Grande-Allée Est Québec
GÉNILAB BSLG INC.	1 980 \$	Négocié	81494600	Laboratoire de sol- Réaménagement Palais de Justice	382, avenue St-Jérôme Matane
MONTERVAL INC.	10 500 \$	Soumission publique	81496300	Laboratoire de sol- Agrandis. et rénov. P.J. St-Jérôme	400, rue Laviolette Saint-Jérôme
LABORATOIRE DE BETON (1997) LTEE	1 950 \$	Négocié	81496600	Laboratoire de sol- Contrat ouvert	Montréal
EMILE GILBERT ET ASSOCIES ARCH.	4 975 \$	Sur invitation	81498800	Architecture- Palais de Justice	250, rue Laviolette Trois-Rivières
DÉCIBEL CONSULTANTS INC	8 550 \$	Sur invitation	81503900	Consultant en acoustique- Palais de Justice	250, rue Laviolette Trois-Rivières
TECHNISOL INC.	400 \$	Négocié	81505600	Laboratoire- Réparation de la dalle, Secteurs 3C et 3D	4e avenue Ouest Charlesbourg
BINETTE + BINETTE ARCHITECTES	8 400 \$	Sur invitation	81507600	Architecture- MES - CLE	Asbestos
MARCOMM INC.	1 400 \$	Négocié	81612200	Câblage informatique- CSE - Nouvelle localisation - 800, Place Victoria	800, place Victoria Montréal
ARKÉOS INC.	13 000 \$	Soumission publique	81612800	Archéologue- Palais des Congrès de Montréal	201, avenue Viger Ouest Montréal
CONSULTANTS CASTONGUAY ET ASS.	9 480 \$	Sur invitation	81615500	Génie mécanique/électrique- MES - CLE	Lac-Mégantic
DÉCIBEL CONSULTANTS INC	1 995 \$	Négocié	81617100	Consultant en acoustique- Contrat ouvert	Montréal
MARC DENIS ET ASSOCIÉS	1 500 \$	Négocié	81617200	Ingénieur en structure- Rénovation de l'édifice	125, rue Sherbrooke Ouest Montréal
SOLERKA	1 940 \$	Négocié	81618200	Consultant- Aménagement du quartier cellulaire	1, rue Notre-Dame Est Montréal
JEAN CLAUDE DUBÉ ARCH.	995 \$	Négocié	81618500	Architecture- Sécurité au CLE de Verdun	1035, rue Galt Verdun
SOCIETE ENERGIE CONSEIL DU QUEBEC INC.	1 860 \$	Négocié	81619500	Génie électrique- Etude du parement des briques	693, rue St-Alphonse Ouest Thetford Mines
SOCIETE ENERGIE CONSEIL DU QUEBEC INC.	600 \$	Négocié	81766300	Génie électrique- Réfection des murs de l'enveloppe	201, boulevard Crémazie Est Montréal
AMIANTE PROCONSULT INC.	1 990 \$	Négocié	81767000	Consultant- Contrat ouvert	Montréal
PATENAUDE CHIOVITTI INC	1 995 \$	Négocié	81767300	Spécialiste en enveloppe du bâtiment- Contrat ouvert	Québec

QUESTION # 7

CONTRATS OCTROYÉS
Services professionnels inférieurs à 25 000\$
(1er avril 1998 au 10 mars 1999)
Vice-présidence immobilisations, parcs et barrages

Nom de la firme	Coût du contrat	Type d'appel d'offres	Numéro contrat	Mandat	Adresse	Municipalité
GROUPE CONSEIL SAGUENAY	1 691 \$	Négocié	16553	Règlement de litiges - Barrages	Barrage Jean-Guérin	Saint-Henri
RONALD LAPIERRE	350 \$	Négocié	805937	Rénovation Vieux-Moulin	Parc du Mont Saint-Bruno	Saint-Bruno-de-Montarville
ESD CONSULTANT EN CONSTRUCTION	9 900 \$	Sur invitation	79841800	Contrat ouvert	Parc du Mont-Tremblant	Saint-Donat
BERGERON, GIROUARD ET ASSOCIÉS	24 900 \$	Soumission publique	80102400	Contrat ouvert	Parc du Mont-Orford	Orford
CIMAISE ARCHITECTES	24 900 \$	Soumission publique	80102900	Contrat ouvert	Parc du Mont-Orford	Orford
LE GROUPE STEICA INC	24 900 \$	Soumission publique	80103000	Contrat ouvert	Parc du Mont-Orford	Orford
DESIGN INSTANT INC.	24 900 \$	Soumission publique	80103100	Contrat ouvert	Parc du Mont Saint-Bruno	Saint-Bruno-de-Montarville
NACEV CONSULTANTS INC.	24 900 \$	Soumission publique	80103200	Contrat ouvert	Parc de la Yamaska	Roxton Pond
GROUPE LMB EXP-CONS.	24 900 \$	Soumission publique	80103300	Contrat ouvert	Parc de la Pointe-Taillon	Saint-Henri-de-Taillon
HOVINGTON ET GONTHIER, ARCHITECTES	24 900 \$	Soumission publique	80103400	Contrat ouvert	Parc du Saguenay	Rivière-Éternité
EXACTECH INC.	24 900 \$	Soumission publique	80103500	Contrat ouvert	Parc de la Pointe-Taillon	Saint-Henri-de-Taillon
GOYETTE, RANCOURT, LÉTOURNEAU, BOUDREAU	5 460 \$	Sur invitation	80104000	Construction bâtiments, Parc Iles-de-Boucherville	Parc des Iles de Boucherville	Boucherville
SEDAC ENVIRONNEMENT INC.	8 800 \$	Sur invitation	80104100	Bâtiment d'accueil, Baie Ste-Marguerite	Parc du Saguenay	Rivière-Éternité
LES LABORATOIRES SHERMONT (1998) INC	3 199 \$	Sur invitation	80107000	Système de traitement des eaux usées	Parc du Mont-Orford	Orford
HOVINGTON ET GONTHIER, ARCHITECTES	9 995 \$	Sur invitation	80107100	Bâtiment d'accueil, Baie Ste-Marguerite	Parc du Saguenay	Rivière-Éternité
MONDRY, DELZOTTO ET ASSOCIÉS INC	3 800 \$	Négocié	80107200	Construction bâtiments, Parc Iles-de-Boucherville	Parc des Iles de Boucherville	Boucherville
CLAUDE CANTIN ET ASSOCIÉS	5 000 \$	Négocié	80230300	Construction bâtiments, Parc Iles-de-Boucherville	Parc des Iles de Boucherville	Boucherville
SNC-LAVALIN INC.	850 \$	Négocié	80236500	Corrections, route Mont-Brun (Phase 1)	Parc d'Aiguebelle	Mont-Brun
QUÉFORMAT LTÉE	1 995 \$	Négocié	80236700	Réaménagement maison Murray	Parc du Mont Saint-Bruno	Saint-Bruno-de-Montarville
TECHNISOL	1 650 \$	Négocié	80237000	Construction bâtiment de services Lac Lois	Parc d'Aiguebelle	Mont-Brun
SNC-LAVALIN INC.	12 000 \$	Négocié	80237100	Construction bâtiment de services Lac Lois	Parc d'Aiguebelle	Mont-Brun
ARTCAD GROUPE CONSEIL INC	5 200 \$	Négocié	80237200	Construction bâtiment de services Lac Lois	Parc d'Aiguebelle	Mont-Brun
DENIS THIBAUT ET ASSOCIES INC.	24 900 \$	Soumission publique	80237400	Contrat ouvert	Parc de la Gaspésie	Sainte-Anne-des-Monts
DESSAU SOPRIN	24 900 \$	Soumission publique	80237500	Contrat ouvert	Parc de Frontenac	Sainte-Praxède
SNC-LAVALIN INC.	24 900 \$	Soumission publique	80238100	Commande ouverte	Parc d'Aiguebelle	Mont-Brun

QUESTION # 7

CONTRATS OCTROYÉS							
Services professionnels inférieurs à 25 000\$							
(1er avril 1998 au 10 mars 1999)							
Vice-présidence immobilisations, parcs et barrages							
PAGEAU MOREL & ASSOCIES	4 200 \$	Négocié	80238200	Construction d'un bloc sanitaire, Lac Escalier	Parc du Mont-Tremblant	Saint-Donat	
SAÏA, DESLAURIERS & ASS.	3 250 \$	Négocié	80238400	Construction d'un bloc sanitaire, Lac Escalier	Parc du Mont-Tremblant	Saint-Donat	
TECHNISOL INC.	4 392 \$	Sur invitation	80238500	Consolidation route d'accès (Phase 1)	Parc de la Jacques-Cartier	Stoneham-et-Tewkesbury	
LOUIS LESSARD ARCHITECTE	6 000 \$	Négocié	80238600	Construction d'un bloc sanitaire, Lac Escalier	Parc du Mont-Tremblant	Saint-Donat	
JEAN-LUC ALLARY ET ASSOCIÉS INC	24 900 \$	Soumission publique	80239000	Contrat ouvert	Parc de Plaisance	Plaisance	
DIONNE ET LAFLAMME ARCHITECTES	17 000 \$	Soumission publique	80239800	Centre multifonctionnel et interprétation	Parc du Mont Saint-Bruno	Saint-Bruno-de-Montarville	
LES LABORATOIRES S L (1981) INC.	1 443 \$	Négocié	80240400	Construction d' une tour d' observation	Parc de la Pointe-Taillon	Saint-Henri-de-Taillon	
GENIVEL-BPR INC.	13 800 \$	Négocié	80240700	Construction d' une tour d' observation	Parc de la Pointe-Taillon	Saint-Henri-de-Taillon	
DANIEL AUCLAIR, ARCH.	9 900 \$	Sur invitation	80240800	Contrat ouvert	Parc des Grands-Jardins	Saint-Urbain	
SOPHIE BOUCHARD	260 \$	Négocié	80240900	Piste cyclable, Pte Chevrette et les Chenaux	Parc de la Pointe-Taillon	Saint-Henri-de-Taillon	
GÉNILAB BSLG INC.	1 280 \$	Négocié	80241400	Stationnement Mont Joseph-Fortin, Parc de	Parc de la Gaspésie	Sainte-Anne-des-Monts	
ROCHE LIMITÉE,GROUPE-CONSEIL	5 500 \$	Négocié	80241500	Stationnement Mont Joseph-Fortin, Parc de	Parc de la Gaspésie	Sainte-Anne-des-Monts	
ARTCAD GROUPE CONSEIL INC	1 975 \$	Négocié	80415000	Transformation poste d' accueil- Refuge	Parc d'Aiguebelle	Mont-Brun	
ALAIN TREMBLAY	2 000 \$	Négocié	80415200	Aménagement d' une clôture mitoyenne	Parc d'Oka	Oka	
AUDY, FARLEY, LALANDE, LABERGE INC.	1 975 \$	Négocié	80415300	Mise aux normes système d' épuration pav. Albert	Parc du Mont-Tremblant	Saint-Donat	
STANTEC EXPERTS-CONSEILS LTEE	6 500 \$	Sur invitation	80417200	Âjout de services au camping	Parc de Plaisance	Plaisance	
SOCIÉTÉ GERMAIN LABERGE ARCHITECTE	9 855 \$	Négocié	80417400	Centre multifonctionnel et d'interprétation	Parc des Monts-Valin	Saint-Fulgence	
DESSAU INC	2 050 \$	Négocié	80418000	Remplacement rampe d' accostage	Parc des Iles de Boucherville	Boucherville	
TECHNISOL INC.	2 430 \$	Négocié	80419200	Construction d'un bloc sanitaire, Lac Escalier	Parc du Mont-Tremblant	Saint-Donat	
QUÉFORMAT LTÉE	1 997 \$	Négocié	80421400	Construction d' une tour	Parc des Iles de Boucherville	Boucherville	
JACQUES F. BRUNELLE & ASS.	7 250 \$	Soumission publique	80422000	Construction centre multifonctionnel	Parc de la Yamaska	Roxton Pond	
MSPEV-GTM	6 000 \$	Soumission publique	80422100	Construction centre multifonctionnel	Parc de la Yamaska	Roxton Pond	
DESIGN INSTANT INC.	13 900 \$	Soumission publique	80422200	Construction centre multifonctionnel	Parc de la Yamaska	Roxton Pond	
PLANI-CITÉ	8 740 \$	Soumission publique	80422300	Agrandissement camping Fraser	Parc du Mont-Orford	Orford	
SOCIÉTÉ GERMAIN LABERGE ARCHITECTE	8 900 \$	Négocié	80423800	Centre multifonctionnel et d'interprétation	Parc des Monts-Valin	Saint-Fulgence	
BERNARD DARVEAU, ING.	5 990 \$	Sur invitation	80468900	Mise aux normes système d' épuration site Kerman	Parc de la Jacques-Cartier	Stoneham-et-Tewkesbury	
GROUPE-CONSEIL TDA	14 095 \$	Négocié	80469200	Bâtiment d' accueil, Baie Ste-Marguerite	Parc du Saguenay	Rivière-Éternité	
LE GROUPE STEICA INC	24 900 \$	Soumission publique	80476600	Contrat ouvert	Parc du Mont-Mégantic	Notre-Dame-des-Bois	
NACEV CONSULTANTS INC.	9 800 \$	Soumission publique	80550400	Centre multifonctionnel et interprétation	Parc du Mont Saint-Bruno	Saint-Bruno-de-Montarville	

QUESTION # 7

CONTRATS OCTROYÉS
Services professionnels inférieurs à 25 000\$
(1er avril 1998 au 10 mars 1999)

Vice-présidence immobilisations, parcs et barrages

YVES WOODROUGH ET ASSOCIÉS	6 800 \$	Sur invitation	80552000	Réfection majeure toiture centre communautaire	Parc d'Oka	Oka
BERGERON, GIROUARD ET ASSOCIÉS	8 500 \$	Sur invitation	80552300	Construction d' un garage-atelier	Parc du Mont-Mégantic	Notre-Dame-des-Bois
JUBINVILLE ET MAILHOT, ARCHITECTES	5 700 \$	Sur invitation	80553500	Construction d' un garage-atelier	Parc du Mont-Mégantic	Notre-Dame-des-Bois
SOPRIN ADS DESSAU	4 600 \$	Sur invitation	80553600	Construction de quais	Parc du Mont Saint-Bruno	Saint-Bruno-de-Montarville
GENIVAR GROUPE-CONSEIL INC.	10 500 \$	Sur invitation	80553700	Centre multifonctionnel et interprétation	Parc du Mont Saint-Bruno	Saint-Bruno-de-Montarville
LE GROUPE STEICA INC	5 660 \$	Sur invitation	80554700	Construction d' un garage-atelier	Parc du Mont-Mégantic	Notre-Dame-des-Bois
ROBERT LEDOUX, ARCHITECTE	5 630 \$	Sur invitation	80560100	Réaménagement majeur de la maison Blais	Parc de Plaisance	Plaisance
GEORGES ASSELIN	2 500 \$	Sur invitation	80560300	Construction de 2 refuges(2 Clivus Multrum)	Parc du Mont-Mégantic	Notre-Dame-des-Bois
BERNARD DARVEAU, ING.	1 900 \$	Négocié	80560800	Reconstruction pont route 94	Parc du Mont-Tremblant	Saint-Donat
LES LABORATOIRES S L (1981) INC.	1 730 \$	Négocié	80560900	Centre multifonctionnel et d'interprétation	Parc des Monts-Valin	Saint-Fulgence
GROUPE LMB EXP-CONS.	1 900 \$	Négocié	80561000	Pont de la Chute-aux-Mûres	Parc du Mont-Tremblant	Saint-Donat
GENIVEL-BPR INC.	5 000 \$	Négocié	80561100	Centre multifonctionnel et d'interprétation	Parc des Monts-Valin	Saint-Fulgence
RICHARD Fiset	2 927 \$	Négocié	80563700	Bâtiment d' accueil, Baie Ste-Marguerite	Parc du Saguenay	Rivière-Éternité
TRAME GROUPE-CONSEIL INC	9 950 \$	Soumission publique	80564800	Réaménagement, camping Abjévis	Parc d'Aiguebelle	Mont-Brun
GROUPE LMB EXP-CONS.	19 250 \$	Soumission publique	80566800	Aménagement stationnement et route d' accès	Parc des Monts-Valin	Saint-Fulgence
DIONNE ET LAFLAMME ARCHITECTES	1 990 \$	Négocié	80567700	Rénovation Vieux-Moulin	Parc du Mont Saint-Bruno	Saint-Bruno-de-Montarville
SERGE MARTINEAU	24 900 \$	Soumission publique	80567900	Contrat ouvert	Parc de la Pointe-Taillon	Saint-Henri-de-Taillon
SERGE MARTINEAU	24 900 \$	Soumission publique	80568000	Contrat ouvert	Parc du Saguenay	Rivière-Éternité
LABORATOIRES D'EXPERTISE DE QUEBEC LTEE	1 800 \$	Négocié	80569800	Fosse et champ d' épuration, Lac Ste-Anne	Parc des Grands-Jardins	Saint-Urbain
PELCHAT, GRENIER, DUBOIS, ROY ET ASSOCIÉS	1 900 \$	Négocié	80590400	Centre multifonctionnel et interprétation	Parc du Mont Saint-Bruno	Saint-Bruno-de-Montarville
GRANULAB SOLS ET BÉTON	1 625 \$	Négocié	80590600	Construction d'un stationnement, Pic du Corbeau	Parc du Mont-Orford	Orford
RAYMOND GAUTHIER, ARCH.	4 860 \$	Sur invitation	80593500	Aménagements récréatifs à l' Astrolab	Parc du Mont-Mégantic	Notre-Dame-des-Bois
LOUIS LESSARD ARCHITECTE	3 750 \$	Négocié	80596100	Construction d' une tour	Parc des Iles de Boucherville	Boucherville
LOUIS LESSARD ARCHITECTE	2 100 \$	Négocié	80596300	Construction d' une tour	Parc des Iles de Boucherville	Boucherville
PRO-FAUNE	5 700 \$	Sur invitation	80597800	Reconstruction bassins passe migratoire	Parc du Mont-Tremblant	Saint-Donat
GÉNILAB BSLG INC.	1 895 \$	Négocié	80599200	Réfection routière (Phase 1)	Parc de la Gaspésie	Sainte-Anne-des-Monts
GENIVEL-BPR INC.	777 \$	Négocié	80679800	Thématique centre interprétation, Rivière-Éternité	Parc du Saguenay	Rivière-Éternité
GROUPE CONSEIL SAGUENAY	4 550 \$	Négocié	80679900	Centre multifonctionnel et d'interprétation	Parc des Monts-Valin	Saint-Fulgence
CONSTANT RIVEST, ARPENTEUR-GÉOMÈTRE	1 850 \$	Négocié	80680600	Aire de pique-nique- site historique du Calvaire	Parc d'Oka	Oka

QUESTION # 7

CONTRATS OCTROYÉS Services professionnels inférieurs à 25 000\$ (1er avril 1998 au 10 mars 1999)

Vice-présidence immobilisations, parcs et barrages

CARTO-RÉSEAU	110 \$	Négocié	80681800	Concept d'aménagement de plage (Phase 1)	Parc d'Oka	Oka
MICHEL PROVENCHER INGÉNIEUR	2 100 \$	Négocié	80683000	Construction d' une tour	Parc des Iles de Boucherville	Boucherville
DELFA EXPERT-CONSEIL INC.	9 900 \$	Sur invitation	80683400	Contrat ouvert	Parc du Bic	Le Bic
DIONNE ET LAFLAMME ARCHITECTES	7 200 \$	Sur invitation	80683600	Construction d'un nouvel atelier-entrepôt	Parc du Mont Saint-Bruno	Saint-Bruno-de-Montarville
DIONNE ET LAFLAMME ARCHITECTES	6 500 \$	Sur invitation	80683700	Construction d' escaliers, accès Ste-Julie	Parc du Mont Saint-Bruno	Saint-Bruno-de-Montarville
FRANÇOIS MIVILLE-DESCHÊNES	13 000 \$	Négocié	80684500	Oeuvre d'art	Parc de Miguasha	Escuminac
LUDGER CARON, ARCHITECTE	7 345 \$	Négocié	80685700	Construction de bâtiments, Camping du Bic	Parc du Bic	Le Bic
SYLVIE LALONDE	1 950 \$	Négocié	80686200	Chemin de croix-site historique du Calvaire	Parc d'Oka	Oka
RONALD LAPIERRE	200 \$	Négocié	80687000	Rénovation Vieux-Moulin	Parc du Mont Saint-Bruno	Saint-Bruno-de-Montarville
GÉO-PHOTO R.T. INC	23 900 \$	Sur invitation	80689900	Train récréatif (Phase 1)	Parc du Mont-Tremblant	Saint-Donat
ROY,ROY & CONNOLLY, ARPEUTEURS GÉOMÈTRES	2 950 \$	Sur invitation	80949400	Aménagement du secteur Robin	Parc de l'Île Bonaventure	Percé
ROY,ROY & CONNOLLY, ARPEUTEURS GÉOMÈTRES	1 100 \$	Négocié	80949500	Réaménagement du complexe immobilier de l'île	Parc de l'Île Bonaventure	Percé
QUÉFORMAT LTÉE	300 \$	Négocié	80950100	Construction d' une tour	Parc des Iles de Boucherville	Boucherville
LES CONSULTANTS EN ENVIRONNEMENT ARGUS 2000 I	8 450 \$	Sur invitation	80951100	Stabilisation talus - Camping Alluvions	Parc de la Jacques-Cartier	Stoneham-et-Tewkesbury
LE GROUPE BABIN INC	6 595 \$	Sur invitation	80951200	Construction d' un entrepôt atelier	Parc de Miguasha	Escuminac
BENOÎT PROULX, ARCHITECTE	1 970 \$	Négocié	80952700	Réfection toiture, maison Fendel	Parc du Bic	Le Bic
TECHNISOL INC.	1 995 \$	Négocié	80953300	Construction d'un bloc sanitaire, Lac Escalier	Parc du Mont-Tremblant	Saint-Donat
LALONDE, GIROUARD, LETENDRE & ASSOCIES	23 122 \$	Négocié	80954300	Routes et réseau électrique, Camping du Bic	Parc du Bic	Le Bic
JEAN-LUC HEYVANG, ARCH.	5 000 \$	Sur invitation	80954400	Construction d' un entrepôt atelier	Parc de Miguasha	Escuminac
SOPAX M.H. , GROUPE CONSEIL LTÉE	6 404 \$	Négocié	80954500	Construction de bâtiments, Camping du Bic	Parc du Bic	Le Bic
SOPAX M.H. , GROUPE CONSEIL LTÉE	5 191 \$	Négocié	80954600	Routes et réseau électrique, Camping du Bic	Parc du Bic	Le Bic
RONALD LAPIERRE	500 \$	Négocié	80954700	Rénovation Vieux-Moulin	Parc du Mont Saint-Bruno	Saint-Bruno-de-Montarville
FONDEX OUTAOUAIS - 3277798 CANADA INC.	3 180 \$	Sur invitation	80954900	Construction d' un pont- Chemin Giroux	Parc de Plaisance	Plaisance
AQUA TECHNO INC	1 500 \$	Négocié	80955200	Réfection majeure de la piscine	Parc de Plaisance	Plaisance
AQUA TECHNO INC	4 600 \$	Sur invitation	80955300	Réfection majeure de la piscine	Parc de Plaisance	Plaisance
TECHNI-LAB S.G.B. ABITIBI INC.	950 \$	Négocié	80955500	Transformation poste d' accueil- Refuge	Parc d'Aiguebelle	Mont-Brun
TECHNI-LAB S.G.B. ABITIBI INC.	1 950 \$	Négocié	80955700	Construction bâtiment de services Lac Lois	Parc d'Aiguebelle	Mont-Brun
SOPRIN ADS DESSAU	950 \$	Négocié	80955800	Réaménagement maison Murray	Parc du Mont Saint-Bruno	Saint-Bruno-de-Montarville
BERNARD ET MERCIER	700 \$	Négocié	81007800	Construction d' un entrepôt atelier	Parc de Miguasha	Escuminac

QUESTION # 7

CONTRATS OCTROYÉS
Services professionnels inférieurs à 25 000\$
(1er avril 1998 au 10 mars 1999)
Vice-présidence immobilisations, parcs et barrages

TECHNISOL INC.	1 999 \$	Négocié	81007900	Construction d' un entrepôt atelier	Parc de Miguasha	Escuminac
MONDRY, DELZOTTO ET ASSOCIÉS INC	1 800 \$	Négocié	81008900	Agrandissement - modification poste de	Parc des Iles de Boucherville	Boucherville
VACHON ET ROY, ARCHITECTES	2 000 \$	Sur invitation	81011800	Réaménagement du complexe immobilier de l'île	Parc de l'île Bonaventure	Percé
M. ANDRÉ SABOURIN, CONSULTANT EN BOTANIQUE	1 975 \$	Négocié	81012800	Sentiers du Sommet-site historique du Calvaire	Parc d'Oka	Oka
DESSAU SOPRIN	3 700 \$	Sur invitation	81014700	Réaménagement maison Murray	Parc du Mont Saint-Bruno	Saint-Bruno-de-Montarville
JACQUES F. BRUNELLE & ASS.	3 000 \$	Sur invitation	81015400	Réaménagement maison Murray	Parc du Mont Saint-Bruno	Saint-Bruno-de-Montarville
BEAUPRÉ ET ASSOCIÉS EXPERTS-CONSEILS INC	13 500 \$	Sur invitation	81015600	Corrections sections de la route 1	Parc du Mont-Tremblant	Saint-Donat
JACQUES BONNEAU ARPEUTEUR-GÉOMETRE	11 224 \$	Sur invitation	81024700	Camping du secteur ouest	Parc de la Yamaska	Roxton Pond
ALAIN CLECH'H, ARPEUTEUR-GÉOMETRE	1 990 \$	Négocié	81024800	Réaménagement d'accès camping Pimbina	Parc du Mont-Tremblant	Saint-Donat
CLAUDE DEMERS	2 000 \$	Négocié	81025000	Relais de ski de fonds	Parc de Frontenac	Sainte-Praxède
MADAME MIREILLE LÉVESQUE	1 000 \$	Négocié	81025100	Oeuvre d' art, centre multifonctionnel	Parc des Iles de Boucherville	Boucherville
TEKNIKA INC.	1 995 \$	Négocié	81025200	Construction d' une piste cyclable	Parc de la Yamaska	Roxton Pond
RONALD LAPIERRE	805 \$	Négocié	81025600	Rénovation Vieux-Moulin	Parc du Mont Saint-Bruno	Saint-Bruno-de-Montarville
SNC LAVALIN INC.	9 900 \$	Sur invitation	81027900	Réaménagement, camping Abijévis	Parc d'Aiguebelle	Mont-Brun
RONALD THIBERT	750 \$	Négocié	81029600	Oeuvre d' art, centre multifonctionnel	Parc des Monts-Valin	Saint-Fulgence
CLAUDE DEMERS	1 950 \$	Négocié	81045600	Relais de ski de fonds	Parc de Frontenac	Sainte-Praxède
SOCIÉTÉ GERMAIN LABERGE ARCHITECTE	572 \$	Négocié	81045900	Oeuvre d' art, centre multifonctionnel	Parc des Monts-Valin	Saint-Fulgence
GÉNÉRAL TRAITEMENT D'EAU	56 \$	Négocié	81049100	Mise aux normes, bâtiment administratif et atelier	Parc du Mont-Orford	Orford
PELCHAT, GRENIER, DUBOIS, ROY ET ASSOCIÉS	750 \$	Négocié	81170200	Construction d'un nouvel atelier-entrepôt	Parc du Mont Saint-Bruno	Saint-Bruno-de-Montarville
ROCHE LIMITÉE,GROUPE-CONSEIL	1 950 \$	Négocié	81173900	Réaménagement du complexe immobilier de l'île	Parc de l'île Bonaventure	Percé
GÉNILAB BSLG INC.	1 919 \$	Négocié	81175200	Réfection routière (Phase 1)	Parc de la Gaspésie	Sainte-Anne-des-Monts
GÉNILAB BSLG INC.	1 110 \$	Négocié	81175300	Stationnement Mont Joseph-Fortin, Parc de	Parc de la Gaspésie	Sainte-Anne-des-Monts
TECHNISOL	1 100 \$	Négocié	81300600	Construction bâtiment de services Lac Lois	Parc d'Aiguebelle	Mont-Brun
LABORATOIRE D'ESSAIS L.C.Q. INC	145 \$	Négocié	81300900	Reconstruction des fondations, chalet Labbé	Parc de Frontenac	Sainte-Praxède
GÉNILAB BSLG INC.	564 \$	Négocié	81303000	Piste cyclable Pointe-aux-Epinettes	Parc du Bic	Le Bic
DIONNE ET LAFLAMME ARCHITECTES	791 \$	Négocié	81303100	Rénovation Vieux-Moulin	Parc du Mont Saint-Bruno	Saint-Bruno-de-Montarville
AQUA DATA RIVE NORD	475 \$	Négocié	81304900	Ajout de services au camping	Parc de Plaisance	Plaisance
ROUSSEAU, LEFEBVRE ET ASSOCIÉS	3 000 \$	Sur invitation	81306000	Aire de pique-nique- site historique du Calvaire	Parc d'Oka	Oka
EQUIPE LAWRENCE, EXPERTS-CONSEILS	13 777 \$	Sur invitation	81306100	Corrections sections de la route 1	Parc du Mont-Tremblant	Saint-Donat

QUESTION # 7

CONTRATS OCTROYÉS						
Services professionnels inférieurs à 25 000\$						
(1er avril 1998 au 10 mars 1999)						
Vice-présidence immobilisations, parcs et barrages						
LES CONSULTANTS FILION HANSEN ET ASSOCIÉS	2 500 \$	Négocié	81307800	Station de pompage de la Vallée	Parc de la Jacques-Cartier	Stoneham-et-Tewkesbury
LE GROUPE STEICA INC	4 990 \$	Sur invitation	81309100	Pont piste cyclable no. 8	Parc du Mont-Orford	Orford
NACEV CONSULTANTS INC.	3 899 \$	Sur invitation	81309200	Construction d'un nouvel atelier-entrepôt	Parc du Mont Saint-Bruno	Saint-Bruno-de-Montarville
LES LABORATOIRES GATINEAU INC.	1 639 \$	Sur invitation	81309700	Construction d' un pont- Chemin Giroux	Parc de Plaisance	Plaisance
NACEV CONSULTANTS INC.	3 899 \$	Sur invitation	81310200	Construction d'un nouvel atelier-entrepôt	Parc du Mont Saint-Bruno	Saint-Bruno-de-Montarville
GEORGES ASSELIN	4 800 \$	Sur invitation	81325200	Construction relais Cabane à sucre	Parc du Mont-Orford	Orford
GENIVAR	7 400 \$	Sur invitation	81325500	Ajout de services au camping	Parc de Plaisance	Plaisance
QUÉFORMAT LTÉE	1 996 \$	Négocié	81327000	Réaménagement maison Murray	Parc du Mont Saint-Bruno	Saint-Bruno-de-Montarville
LES PRODUITS DANIEL DUTIL ENR.	650 \$	Négocié	81491100	Oeuvre d' art, bâtiment d' accueil	Parc du Saguenay	Rivière-Éternité
DESSAU SOPRIN	1 400 \$	Négocié	81492400	Piste cyclable et pédestre	Parc du Mont-Mégantic	Notre-Dame-des-Bois
TEKNIKA INC.	4 600 \$	Sur invitation	81494900	Centre multifonctionnel et interprétation	Parc du Mont Saint-Bruno	Saint-Bruno-de-Montarville
GÉNILAB BSLG INC.	8 512 \$	Négocié	81495400	Routes et réseau électrique, Camping du Bic	Parc du Bic	Le Bic
LABORATOIRES D'EXPERTISE DE QUEBEC LTEE	1 483 \$	Négocié	81499800	Réfection de route - Vallée de la J. Cartier(Ph.2)	Parc de la Jacques-Cartier	Stoneham-et-Tewkesbury
TECHNISOL INC.	2 560 \$	Sur invitation	81499900	Construction d'un nouvel atelier-entrepôt	Parc du Mont Saint-Bruno	Saint-Bruno-de-Montarville
STANTEC EXPERTS-CONSEILS LTEE	1 950 \$	Négocié	81505300	Réaménagement majeur de la maison Blais	Parc de Plaisance	Plaisance
DESSAU SOPRIN	1 950 \$	Négocié	81507900	Camping du secteur ouest	Parc de la Yamaska	Roxton Pond
CLAUDE DEMERS	7 000 \$	Sur invitation	81508300	Construction du camp des bénévoles	Parc des Grands-Jardins	Saint-Urbain
RONALD THIBERT	6 840 \$	Négocié	81610300	Oeuvre d' art, centre multifonctionnel	Parc des Monts-Valin	Saint-Fulgence
MADAME MIREILLE LÉVESQUE	10 934 \$	Négocié	81610400	Oeuvre d' art, centre multifonctionnel	Parc des Iles de Boucherville	Boucherville
DESSAU SOPRIN	1 950 \$	Négocié	81610800	Remplacement de 5 toilettes à compostage	Parc du Mont-Tremblant	Saint-Donat

QUESTION # 7

CONTRATS OCTROYES

Services professionnels inférieurs à 25 000 \$
(1er avril 1998 au 25 mars 1999)
Vice-présidence à la gestion des espaces et des immeubles

Nom du fournisseur	Coût du contrat	Type d'appel d'offres	No Contrat	Mandat	Adresse des travaux	
Claude Cantin et Associé	1 050,00 \$	Sur invitation	27003304	Services techniques	1050 Louis-Alexandre-Taschereau	Québec
GROUPE CONSEIL JLA (Jacques Laberge, architecte)	800,00 \$	Sur invitation	65752002	Services techniques	309 Brock	Drummondville
CIB Groupe-Conseil Inc.	2 510,00 \$	Sur invitation	72853401	Services techniques	875 Grande-Allée Est	Québec
Landry Gauthier & Associés Inc.	5 992,77 \$	Sur invitation	76047701	Services techniques	85 Jean-Proulx	Hull
David Leslie	24 900,00 \$	Appel d'offres public	76219800	Commande ouverte	4260 Bourque	Rock Forest
Casgrain et Pelletier, architectes	1 800,00 \$	Sur invitation	76401301	Services techniques	350 de l'Hôtel-de-Ville	Rivière-du-Loup
Vachon & Roy Architectes	1 995,00 \$	Sur invitation	76410701	Services techniques	124 132	Percé
Émile Gilbert Associés, Architectes	1 986,79 \$	Sur invitation	76513101	Services techniques	300 Jean-Lesage	Québec
CAROLINE ROBERGE & ASSOCIÉS	1 940,00 \$	Sur invitation	77512901	Services techniques	62 St-Jean-Baptiste	Victoriaville
LPA Groupe Conseils inc.	945,00 \$	Sur invitation	77523301	Services techniques	7600 Parent Nord	Trois-Rivières
Design Michel Pellerin inc.	2 000,00 \$	Sur invitation	77527701	Services techniques	350 Marguerite d'Youville	Nicolet
Beauchamp Labbé et associés inc.	1 868,40 \$	Sur invitation	77527702	Services techniques	350 Marguerite d'Youville	Nicolet
HELENE BEAUDRY, ARCHITECTE	24 900,00 \$	Appel d'offres public	77528500	Commande ouverte	100 Laviolette	Trois-Rivières
Muniressource / IMS inc.	24 900,00 \$	Appel d'offres public	77528600	Commande ouverte	100 Laviolette	Trois-Rivières
Laboratoire de services spécialisés MBF Itée	850,00 \$	Sur invitation	77535501	Services techniques	651 153	Saint-Tite
Pageau Morel & Associés	1 975,00 \$	Sur invitation	77550701	Services techniques	170 de l'Hôtel-de-Ville	Hull
Pierre Cayer architecte	1 975,00 \$	Sur invitation	77550702	Services techniques	170 de l'Hôtel-de-Ville	Hull
Pageau Morel & Associés	9 690,00 \$	Sur invitation	77551601	Services techniques	170 de l'Hôtel-de-Ville	Hull
Audet, Fortin, architectes	475,00 \$	Sur invitation	77552902	Services techniques	170 de l'Hôtel-de-Ville	Hull
Pierre Cayer architecte	9 990,00 \$	Sur invitation	77553502	Services techniques	170 de l'Hôtel-de-Ville	Hull
Pageau Morel & Associés	9 995,00 \$	Sur invitation	77553503	Services techniques	170 de l'Hôtel-de-Ville	Hull
Landry Gauthier & Associés Inc.	6 190,00 \$	Sur invitation	77554701	Services techniques	170 de l'Hôtel-de-Ville	Hull
Audet, Fortin, architectes	3 000,00 \$	Sur invitation	77554702	Services techniques	170 de l'Hôtel-de-Ville	Hull
Yves Côté, architecte	5 000,00 \$	Sur invitation	77556001	Services techniques	435 Panet	Mont-Laurier
Pageau Morel & Associés	3 450,00 \$	Sur invitation	77556601	Services techniques	75 St-Francois	Hull
Audet, Fortin, architectes	2 100,00 \$	Sur invitation	77562702	Services techniques	245 de la Cité-des-Jeunes	Hull
Pageau Morel & Associés	6 125,00 \$	Sur invitation	77562801	Services techniques	170 de l'Hôtel-de-Ville	Hull
Audet, Fortin, architectes	1 500,00 \$	Sur invitation	77564102	Services techniques	170 de l'Hôtel-de-Ville	Hull
Groupe conseil Genivar	1 100,00 \$	Sur invitation	77564301	Services techniques	170 de l'Hôtel-de-Ville	Hull
Pierre Cayer architecte	1 950,00 \$	Sur invitation	77564801	Services techniques	170 de l'Hôtel-de-Ville	Hull

QUESTION # 7

CONTRATS OCTROYES

Services professionnels inférieurs à 25 000 \$
(1er avril 1998 au 25 mars 1999)
Vice-présidence à la gestion des espaces et des immeubles

Nom du fournisseur	Coût du contrat	Type d'appel d'offres	No Contrat	Mandat	Adresse des travaux	
Groupe conseil Genivar	3 515,00 \$	Sur invitation	77564802	Services techniques	170 de l'Hôtel-de-Ville	Hull
Groupe conseil Genivar	4 377,00 \$	Sur invitation	77566501	Services techniques	170 de l'Hôtel-de-Ville	Hull
Audet, Fortin, architectes	2 250,00 \$	Sur invitation	77566502	Services techniques	170 de l'Hôtel-de-Ville	Hull
Pageau Morel & Associés	750,00 \$	Sur invitation	77568001	Services techniques	170 de l'Hôtel-de-Ville	Hull
Pageau Morel & Associés	1 650,00 \$	Sur invitation	77570901	Services techniques	170 de l'Hôtel-de-Ville	Hull
Audet, Fortin, architectes	1 150,00 \$	Sur invitation	77570903	Services techniques	170 de l'Hôtel-de-Ville	Hull
Audet, Fortin, architectes	950,00 \$	Sur invitation	77573005	Services techniques	170 de l'Hôtel-de-Ville	Hull
Chabot consultant et associés inc.	990,00 \$	Sur invitation	77990601	Services techniques	2700 Einstein	Sainte-Foy
Airmax Environnement Inc.	1 577,00 \$	Sur invitation	78381802	Services techniques	1050 Louis-Alexandre-Taschereau	Québec
Jean-Marc Caron & Associés Inc.	1 985,00 \$	Sur invitation	78510701	Services techniques	2800 St-Martin Ouest	Laval
Bisson et Associés, Architectes	13 675,00 \$	Sur invitation	78510901	Services techniques	2800 St-Martin Ouest	Laval
Dessau Inc.	9 700,00 \$	Sur invitation	78511001	Services techniques	2800 St-Martin Ouest	Laval
Soprin ADS Inc.	5 600,00 \$	Sur invitation	78716501	Services techniques	11900 Armand-Chaput	Montréal
St-Gelais Architecte Designer	2 440,00 \$	Sur invitation	78883501	Services techniques	1050 des Parlementaires	Québec
Les architectes Faucher, Aubertin, Brodeur, Gauthier	1 500,00 \$	Sur invitation	78928801	Services techniques	867 l'Ange-Gardien	L'Assomption
Audy, Farley, Lalande, La Berge Inc.	1 725,00 \$	Sur invitation	78942201	Services techniques	117	Saint-Jovite
Les architectes Faucher, Aubertin, Brodeur, Gauthier	4 870,00 \$	Sur invitation	78943501	Services techniques	1335 Grande Allée	Lachenaie
Bouthillette Parizeau & associés inc.	5 080,00 \$	Sur invitation	78943502	Services techniques	1335 Grande Allée	Lachenaie
Jean-Marc Caron & Associés Inc.	500,00 \$	Sur invitation	78945801	Services techniques	867 l'Ange-Gardien	L'Assomption
N.R.G. Management	200,00 \$	Sur invitation	78948601	Services techniques	850 Vanier	Laval
MUNI RESSOURCE / IMS INC.	462,00 \$	Sur invitation	79009203	Services techniques	950 Tousignant	Cap-de-la-Madele
HELENE BEAUDRY, ARCHITECTE	805,00 \$	Sur invitation	79012403	Services techniques	651 153	Saint-Tite
IMS EXPERTS-CONSEILS INC.	5 530,00 \$	Sur invitation	79013001	Services techniques	651 153	Saint-Tite
Jean-Louis Déry, Architecte	1 520,00 \$	Sur invitation	79013002	Services techniques	651 153	Saint-Tite
LES CONSULTANTS AIC INC.	793,80 \$	Sur invitation	79014101	Services techniques	350 Marguerite d'Youville	Nicolet
CAROLINE ROBERGE & ASSOCIÉS	1 900,00 \$	Sur invitation	79030501	Services techniques	62 St-Jean-Baptiste	Victoriaville
Boudreau et Fortier Architectes	1 675,50 \$	Sur invitation	79255601	Services techniques	1200 de l'Église	Sainte-Foy
Bolduc, Jacques, Thibodeau, Royer & Mathieu	250,00 \$	Sur invitation	79274901	Services techniques	167 3e Avenue	Lac-Etchemin
Architectes Deschamps Paradis (Les)	9 999,99 \$	Sur invitation	79276600	Commande ouverte	1050 Louis-Alexandre-Taschereau	Québec
Miller Graphistes Conseils inc.	1 000,00 \$	Sur invitation	79277401	Services techniques	1825 Semple	Québec

QUESTION # 7

CONTRATS OCTROYES

Services professionnels inférieurs à 25 000 \$
(1er avril 1998 au 25 mars 1999)
Vice-présidence à la gestion des espaces et des immeubles

Nom du fournisseur	Coût du contrat	Type d'appel d'offres	No Contrat	Mandat	Adresse des travaux	
Boudreau et Fortier Architectes	1 485,00 \$	Sur invitation	79277402	Services techniques	1825 Semple	Québec
N.R.G. Management	1 180,00 \$	Sur invitation	79555501	Services techniques	200 St-Marc	Joliette
Jacques Reeves Architecte	1 900,00 \$	Sur invitation	79638901	Services techniques	600 Fullum	Montréal
Sonorisation De Roo & Filles	1 330,00 \$	Sur invitation	79862302	Services techniques	1050 Louis-Alexandre-Taschereau	Québec
Consultants S.M. inc (les)	436,37 \$	Sur invitation	79862308	Services techniques	1050 Louis-Alexandre-Taschereau	Québec
Sonorisation De Roo & Filles	1 914,00 \$	Sur invitation	79862320	Services techniques	1050 Louis-Alexandre-Taschereau	Québec
Me Jules Fortin, B.A., LL.L.	250,00 \$	Sur invitation	79903101	Services techniques		
AECO Inc	1 600,00 \$	Sur invitation	79911401	Services techniques	700 7e Rue	Sainte-Foy
Caltech Division AHL Inc.	1 987,75 \$	Sur invitation	79940501	Services techniques	300 Jean-Lesage	Québec
Les architectes Faucher, Aubertin,Brodeur,Gauthier	1 400,00 \$	Sur invitation	80017601	Services techniques	652 L'Ange-Gardien	L'Assomption
M.L.C. Associés	3 400,00 \$	Sur invitation	80021501	Services techniques	40 Meunier	Saint-Jérôme
Jean-Marc Caron & Associés Inc.	1 300,00 \$	Sur invitation	80025401	Services techniques	85 de Martigny Ouest	Saint-Jérôme
PLACE DESJARDINS INC.	4 500,00 \$	Sur invitation	80182301	Services techniques	150 Ste-Catherine Ouest	Montréal
Technisol	1 200,00 \$	Sur invitation	80301501	Services techniques	700 7e Rue	Sainte-Foy
Cie ad com	1 000,00 \$	Sur invitation	80338501	Services techniques	1050 Louis-Alexandre-Taschereau	Québec
Sonorisation De Roo & Filles	190,00 \$	Sur invitation	80338503	Services techniques	1050 Louis-Alexandre-Taschereau	Québec
Émile Gilbert Associés, Architectes	1 902,93 \$	Sur invitation	80361301	Services techniques	300 Jean-Lesage	Québec
Technisol	1 980,00 \$	Sur invitation	80369101	Services techniques	5700 4e Avenue Ouest	Charlesbourg
Marc-André Bérubé docteur ingénieur	1 980,00 \$	Sur invitation	80369102	Services techniques	5700 4e Avenue Ouest	Charlesbourg
Genecor inc.	948,00 \$	Sur invitation	80400801	Services techniques	5005 Pierre-Bertrand	Québec
Bernard, Mercier, Rhéault	1 440,00 \$	Sur invitation	80400802	Services techniques	5005 Pierre-Bertrand	Québec
Les architectes Faucher, Aubertin,Brodeur,Gauthier	800,00 \$	Sur invitation	80493001	Services techniques	652 L'Ange-Gardien	L'Assomption
Jean-Marc Caron & Associés Inc.	300,00 \$	Sur invitation	80503901	Services techniques	850 Vanier	Laval
Carrier et associé architectes	1 000,00 \$	Sur invitation	80730801	Services techniques	8400 Sous-le-Vent	Charny
Airmax Environnement Inc.	1 122,00 \$	Sur invitation	81188201	Services techniques	1050 Louis-Alexandre-Taschereau	Québec
Ascenseurs Drolet Koné Inc.	299,20 \$	Sur invitation	81193201	Services techniques	1050 Louis-Alexandre-Taschereau	Québec
Exokem inc.	1 925,00 \$	Sur invitation	81215601	Services techniques	2700 Einstein	Sainte-Foy
Chabot consultant et associés inc.	900,00 \$	Sur invitation	81666401	Services techniques	1665 Wilfrid-Hamel	Québec
Jean-Marc Caron & Associés inc.	1 800,00 \$	Sur invitation	81675101	Services techniques	1200 de l'Église	Sainte-Foy

CONTRATS OCTROYÉS

Services professionnels inférieurs à 25 000 \$
(1^{er} avril 1998 au 5 mars 1999)
Vice-présidence à la gestion des espaces et des immeubles

<i>NOM DU FOURNISSEUR</i>	<i>COÛT DU CONTRAT</i>	<i>TYPE D'APPELS D'OFFRES</i>	<i>N^o CONTRAT</i>	<i>MANDAT</i>	<i>ADRESSE DES TRAVAUX</i>
Berthel et Séguin	1 850 \$	Sur invitation	0159625-10	Acquisition de terrains	1488, Route 148, Campbell's Bay
Camil. G. Vigneault	1 985 \$	Sur invitation	015962-09	Description technique de terrains	1488, Route 148, Campbell's Bay
Fortin et Legault	1 950 \$	Sur invitation	777005-09	Description technique de terrains	Route 148, lot 4-20, Campbell's Bay
Jacques Blanchard	1 675 \$	Sur invitation	020091-03	Relevé d'arpentage	460, rue Craig Nord, Cookshire
Courchesne, Fortin & Handfield	2 375 \$	Sur invitation	020096-03	Projet de subdivision	33, Jean-Proulx, Hull
André Ladouceur	1 990 \$	Sur invitation	300434-01	Plan topographique	2800, boul. St-Martin, Laval
Therrien, Dansereau, Courcelles	9 000 \$	Négocié	300434-02	Rapports d'évaluation 1995 & 1998	2800, boul. St-Martin, Laval
Groupe Conseil TS	3 890 \$	Demande d'exception	020991-03	Rapport de caractérisation des sols	2145, rue Sherbrooke, Magog
Blain, Paquin	1 900 \$	Sur invitation	806856-01	Plan de relevé	577, Henri-Bourassa Est, Montréal
Les Services immobiliers Racine, Larochelle	5 000 \$	Sur invitation	795859-02 795860-02	Contestation d'évaluation	12, rue Ste-Anne, Québec 225, Grande-Allée, Québec
Ouellet, Hinse, Labbé	950 \$	Sur invitation	020868-02	Acquisition de terrains	Lots 354 et al. du cadastre de Radisson, Radisson
François Tremblay	400 \$	Sur invitation	433152-04	Description technique	Partie du lot 59, cadastre de la Paroisse de St-Athanase

CONTRATS OCTROYÉS

Services professionnels inférieurs à 25 000 \$

<i>NOM DU FOURNISSEUR</i>	<i>COÛT DU CONTRAT</i>	<i>TYPE D'APPELS D'OFFRES</i>	<i>N^o CONTRAT</i>	<i>MANDAT</i>	<i>ADRESSE DES TRAVAUX</i>
Évaluateurs conseils du Fjord	2 000 \$	Sur invitation	795850-02 795853-02	Contestation d'évaluation	851, Pont Taché Nord, Alma 237, Price Est, Chicoutimi
Michel Laforte et associés	2 000 \$	Sur invitation	795852-02 795854-02	Contestation d'évaluation	202, Jacques-Cartier, Chicoutimi 227, Racine Est, Chicoutimi
Les Évaluations Manicouagan inc.	1 200 \$	Sur invitation	795867-02	Contestation d'évaluation	425, boul. Laure, Sept-Iles
Bisson, Tremblay & associés	492 \$	Sur invitation	300238-01	Modification à une servitude	1500, boul. Jean-Talon, Sainte-Foy
Barbe et Robidoux	875 \$	Sur invitation	797969-02	Description technique	Route 117, St-Jovite
Le Groupe Robert Giroux	950 \$	Sur invitation	268989-1-20 798416-02	Certificat de localisation	12, rue Ste-Anne, Québec
Ashby & Ashby	202 \$	Sur invitation	792981-01	Déclaration de propriété	1550, rue Dessaulles, Saint-Hyacinthe
Corbeil & Simard	472 \$	Sur invitation	806809-01	Déclaration de propriété	191 et 173, boul. Rideau, Rouyn-Noranda
Vézina & Richard	175 \$	Sur invitation	778595-02	Déclaration de propriété	141, 13 ^e Avenue Est, Senneterre
Sylvestre, Deslauriers, Julien, Leclerc	1 712 \$	Sur invitation	778595-03	Subdivision et description technique	141, 13 ^e Avenue Est, Senneterre
Jean Boucher, a.-g.	915 \$	Sur invitation	787278-03	Subdivision et description technique	881, Route 199, Ile-du-Havre-Aubert, Iles-de-la-Madeleine
Courchesne, Fortin & Handfield, a.-g.	2 375 \$	Sur invitation	20096-03	Subdivision et description technique	33, rue Jean-Proulx, Hull
Jean-Guy Bergeron, notaire	2 684 \$	Sur invitation	300542-02	Préparation d'un acte d'achat	600, rue Fullum, Montréal
Anne Hamelin, notaire	1 025 \$	Sur invitation	784789-01	Recherche de titres et déclaration de propriété	Terrain rue St-Alexandre, Montréal

QUESTION NO 7

Liste des contrats de moins de 25 000 dollars octroyés par le ministère ou l'organisme depuis le 1^{er} avril 1998 au 31 mars 1999 en indiquant :

- **le nom du professionnel(le) ou de la firme (était-ce le plus bas soumissionnaire?);**
- **le mandat et le résultat (rapport ou document final);**
- **le coût;**
- **le mode d'octroi du contrat (soumission publique, sur invitation ou contrat négocié).**

Nom du fournisseur	Mandat	Coût	Mode d'octroi
SQL-LIAISON	Définition d'une stratégie d'implan- tation des versions du SGBD- Sybase	2 600,00	Un seul fournisseur (le seul fournisseur à Québec à représenter Sybase)
COGEP	Essai de la nouvelle version du système GUIDE pour l'entretien planifié des équipements	1 162,00 \$	Un seul fournisseur (la firme COGEP est propriétaire du système Guide)
LGS	Validation du modèle de données de l'entrepôt	510,71\$	Soumission sur invitation (une seule firme)
R3D	Réorganisation du service du développement informatique	9 800,00 \$	Soumission sur invitation (trois firmes)
ZÉNON	Service d'assistance technique sur Windows NT Serveur	1 980,00 \$	Soumission sur invitation (une seule firme)

QUESTION NO 8

Liste détaillée des contrats qui, depuis le 1^{er} avril, ont fait l'objet d'un versement supplémentaire par rapport au montant initial, le montant du surplus versé, le montant du contrat initial, les raisons du dépassement et le nom de l'entreprise qui a réalisé le contrat.

QUESTION # 8

**AVENANTS AUX CONTRATS
VICE-PRÉSIDENTE À LA CONSTRUCTION**

Nom de la firme	Montant contrat	Montant avenant	Total	Raison du dépassement
DESSAU INC.	1 999 \$	840 \$	2 839 \$	<p>Contrats ouverts de services à taux horaires.</p> <p>Compléter divers mandats déjà entrepris par le personnel des firmes sélectionnées sur la base du meilleur prix lors de l'appel d'offres public ou sur invitation.</p> <p>Les consultants affectés à ces mandats possèdent toutes les connaissances requises assurant la meilleure efficacité. De plus le tarif horaire obtenu, compte tenu des qualifications des consultants, est très avantageux pour la Société.</p>
DANIELLE DROUIN, ARCHITECTE	2 000 \$	1 527 \$	3 527 \$	
ROCHE LIMITÉE, GROUPE-CONSEIL	24 900 \$	22 000 \$	46 900 \$	
QUANTUM, AGENCE DE PLACEMENT	1 990 \$	1 000 \$	2 990 \$	
BPR, INGÉNIEURS-CONSEILS	24 900 \$	15 000 \$	39 900 \$	
COSSETTE, MASSON, ARCHITECTES	24 900 \$	24 000 \$	48 900 \$	
LES ARCHITECTES BERNARD ET CLOUTIER	9 900 \$	4 968 \$	14 868 \$	
LES ARCHITECTES JEAN CÔTÉ ET ASSOCIÉS	9 900 \$	5 000 \$	14 900 \$	
RUCCOLO-FAUBERT, ARCHITECTES	10 000 \$	583 \$	10 583 \$	
PELLEMON INC.	10 000 \$	2 712 \$	12 712 \$	
LEROUX, LEROUX, PAPIN & ASSOCIÉS	9 900 \$	4 299 \$	14 199 \$	
CONSULTANTS GENIPLUS INC.	9 900 \$	5 000 \$	14 900 \$	
COURNOYER DESGAGNÉ ARCHITECTURE DESIGN	9 900 \$	5 000 \$	14 900 \$	
ABH EXPERTS-CONSEILS	9 900 \$	2 500 \$	12 400 \$	
SOLERKA	1 950 \$	361 \$	2 311 \$	
PATRICE POIRIER, ARCHITECTE	9 900 \$	2 880 \$	12 780 \$	

QUESTION # 8

**AVENANTS AUX CONTRATS
VICE-PRÉSIDENTE À LA CONSTRUCTION**

Nom de la firme	Montant contrat	Montant avenant	Total	Raison du dépassement
CONSULTANTS GÉNIPLUS INC.	2 400 \$	4 766 \$	7 166 \$	Ajout au mandat de la réfection du trottoir protégé, des escaliers et dalles à la demande du client. Surveillance supplémentaire ajoutée.
LEMAY & ASS.	8 900 \$	4 900 \$	13 800 \$	Changement de l'étendue des travaux en architecture; après révision du programme avec le client.
ABH EXPERTS-CONSEILS	6 500 \$	4 900 \$	11 400 \$	Changement de l'étendue des travaux en ventilation, gicleurs et services électriques; relevés de nuit en raison de l'occupation des lieux par le client.
PIETTE, AUDY, BERTRAND, LEMIEUX ET ASS. INC.	4 950 \$	3 327 \$	8 277 \$	Dessins et devis supplémentaires. Remplacement des humidificateurs à vapeur. Suite à un changement de programme majeur, coordonner la faisabilité et l'exécution du démantèlement de tout un réseau désuet et spécifier une nouvelle ligne de vapeur.
CIB GROUPE-CONSEIL INC.	4 000 \$	500 \$	4 500 \$	Émettre les demandes de changements de programme du client et coordonner les travaux aux tarifs horaires prévus au contrat initial.
CLAUDE MARION	9 600 \$	4 900 \$	14 500 \$	Ajout au mandat de l'arpenteur-géomètre pour couvrir les modifications au positionnement des éléments structuraux (poutres et colonnes) en cours de construction suite à un changement de programme du client.
METHE, CARON INC., CONSULTANTS	9 500 \$	9 675 \$	19 175 \$	Vérification supplémentaire des travaux et supervision accrue à cause de la faillite de l'entrepreneur en ascenseur.
LAFERRIÈRE, DAIGLE, CHÉNARD	1 400 \$	3 400 \$	4 800 \$	Relevé des niveaux de plancher dans l'aile B du Centre de détention de Montréal (A et B) à cause des conditions de chantier non prévisibles. Au parachèvement des travaux de démolition, faire le relevé des niveaux du sol et des poutres de la charpente conservées selon les indications de l'ingénieur à cause de conditions de chantier non prévisibles.
INSPIC SOL INC.	3 400 \$	2 413 \$	5 813 \$	Exécuter un forage supplémentaire dans le roc et produire un rapport d'identification du sol en vue de la mise en place du piston de l'ascenseur hydraulique. Inspection et contrôle qualitatif des matériaux pour les mesures de sécurité temporaires à cause de conditions de chantier non prévisibles.
DAVIDSON & ASSOCIÉS INC.	1 850 \$	4 150 \$	6 000 \$	Inspections, recommandations supplémentaires et vérification des caractéristiques acoustiques des salles après la fin des travaux à la demande du client.
PAUL LABELLE PHOTOGRAPHE INC.	9 995 \$	345 \$	10 340 \$	Photographies supplémentaires à la demande du client et pour compléter le dossier photographique du projet.
EXIM	2 950 \$	750 \$	3 700 \$	Réviser les documents d'appel d'offres en vue d'une diminution des coûts.
CONSULTNORM INC.	1 800 \$	900 \$	2 700 \$	Participation à des réunions d'étude avec la Ville de Montréal non prévues au mandat initial afin de clarifier leur position sur le projet global et produire des rapports de chaque réunion.
LES CONSULTANTS GEMEC INC.	7 500 \$	2 500 \$	10 000 \$	Faire un relevé de la structure du toit de la chaufferie sur sa partie horizontale et fournir sa capacité portante. Fournir un plan reproductible de cette structure à la demande du client.
TDR EXPERTS-CONSEILS ASSOCIÉS INC.	9 480 \$	6 030 \$	15 510 \$	Établir les mesures à prendre pour permettre de positionner un équipement de levage des éléments de la charpente des étages supérieurs à cause de conditions de chantier non prévisibles. Étudier la concordance des dessins de charpente avec les relevés de la charpente existante récupérée et surveiller les travaux à cause de conditions de chantier non prévisibles. Analyser les soumissions des entrepreneurs, négocier au besoin une entente monétaire et recommander une valeur des travaux au gérant de projet pour les changements demandés par le client.

QUESTION # 8

**AVENANTS AUX CONTRATS
VICE-PRÉSIDENCE À LA CONSTRUCTION**

Nom de la firme	Montant contrat	Montant avenant	Total	Raison du dépassement
RUCCOLO-FAUBERT, ARCHITECTES	8 750 \$	1 560 \$	10 310 \$	Ajouter l'élaboration des divers concepts d'aménagement supplémentaires en collaboration avec les représentants du ministère de la Sécurité publique pour optimiser le programme.
JACKY BOUILLY ET ASSOCIES INC.	1 995 \$	1 650 \$	3 645 \$	Reprendre l'analyse de faisabilité des cuisines de l'aile «E» selon d'autres hypothèses émises par le client.
EXIM	14 750 \$	2 625 \$	17 375 \$	À la demande du client, préparer une étude de circulation verticale, une analyse des exigences techniques du devis d'entretien et fournir la surveillance supplémentaire.
P. RYAN ET ASSOCIES INC., CONSULTANTS	13 900 \$	900 \$	14 800 \$	Changement de programme, étude supplémentaire demandant une alternative pour le drainage du site et du vide sanitaire.
PAGEAU MOREL & ASSOCIES	4 275 \$	2 950 \$	7 225 \$	Changements de programme à la demande du client en cours de réalisation: modifications aux contrôles de CVAC. Le mandat initial ne prévoyait aucune modification à ces contrôles.
AUDET, FORTIN, ARCHITECTES	7 500 \$	450 \$	7 950 \$	Changement de programme: modifier l'escalier de l'entrée principale.
DÉCIBEL CONSULTANTS INC	7 250 \$	1 000 \$	8 250 \$	Ajouts au mandat initial concernant les exigences acoustiques du Palais de Justice de St-Jérôme et à ceux reliés au sous-sol du Centre administratif Athanase-David.
MONTERVAL INC.	8 297 \$	1 595 \$	9 892 \$	Ajout au mandat suite aux imprévus structuraux du Centre administratif Athanase-David: contrôle de qualité supplémentaire.
LES SERVICES SYNERGETIK INC	8 100 \$	2 500 \$	10 600 \$	Modifications au réseau de câblage et au système de sécurité demandées par le client.
LES CONSULTANTS DDA LTÉE	5 880 \$	3 000 \$	8 880 \$	À la demande du client, des modifications ont été apportées aux aménagements prévus au mandat initial. Des honoraires supplémentaires ont été payés à l'ingénieur pour la révision des plans et devis, la négociation des prix de l'entrepreneur et la surveillance de ces travaux.
RÉGIS CÔTÉ ET ASSOCIÉS	5 600 \$	3 509 \$	9 109 \$	À la demande du client, des modifications ont été apportées aux aménagements prévus au mandat initial. Des honoraires supplémentaires ont été payés à l'architecte pour la révision des plans et devis, la négociation des prix de l'entrepreneur et la surveillance de ces travaux.
LE GROUPE CONSEIL MECONAIR LTEE	2 350 \$	450 \$	2 800 \$	À la demande du client, des modifications ont été apportées au mandat initial. Les changements sont reliés à l'addition d'un bureau fermé et l'installation de contrôles de température indépendants dans 5 autres bureaux.
TECHNISOL INC.	1 120 \$	217 \$	1 337 \$	Effectuer une surveillance accrue du remplacement de la membrane d'étanchéité de la toiture du stationnement.
GROUPE FARLEY INGÉNIERIE	5 900 \$	4 980 \$	10 880 \$	Changement de programme du client et ajout au mandat de l'aménagement de la Défense Nationale qui a dû être déplacé durant les travaux pour permettre l'expansion demandée par notre client.
JEAN CLAUDE DUBÉ ARCH.	8 820 \$	7 081 \$	15 901 \$	Changement de programme du client et ajout au mandat de l'aménagement de la Défense Nationale qui a dû être déplacé durant les travaux pour permettre l'expansion demandée par notre client.

QUESTION # 8

**AVENANTS AUX CONTRATS
VICE-PRÉSIDENCE À LA CONSTRUCTION**

Nom de la firme	Montant contrat	Montant avenant	Total	Raison du dépassement
DESIGN INSTANT INC.	13 000 \$	7 800 \$	20 800 \$	À la demande du client, effectuer des relevés et faire la mise en plans de l'édifice existant et de la sécurigare ainsi que diverses modifications aux plans de soumissions. Ajout de différents changements de programme.
JACQUES F. BRUNELLE & ASS.	7 995 \$	6 000 \$	13 995 \$	À la demande du client, effectuer la réingénierie des systèmes de base d'électromécanique non inclus au mandat initial .
LES ARCHITECTES MASSICOTTE ET DIGNARD	14 870 \$	2 384 \$	17 254 \$	À la demande du client, ajout d'une mezzanine, d'un nouveau magasin et d'un rideau de lavage de véhicules.
LES CONSULTANTS S.M. INC.	7 900 \$	5 950 \$	13 850 \$	À la demande du client, ajout d'une génératrice et refaire la distribution électrique qui permettra une opération du centre sur 24 heures. À la demande du client, modifier les plans et devis pour l'ajout d'une mezzanine et d'un magasin.
LES CONSULTANTS LBCD INC.	1 972 \$	1 508 \$	3 480 \$	À la demande du client, réaliser les plans et devis pour ajouter une mezzanine au centre de services.
LES CONSULTANTS S.M. INC.	6 850 \$	4 150 \$	11 000 \$	Ajout de la centralisation des contrôles et d'éclairage extérieur à la demande du client. Ajout aux plans et devis du câblage informatique et vérification des travaux à la demande du client.
LES ARCHITECTES MASSICOTTE ET DIGNARD	8 340 \$	3 500 \$	11 840 \$	Changement de programme: ajout de nouvelles propositions de façade avant et modification de la composition des trois autres élévations. Changement au plan d'implantation et au stationnement à la demande du client.
SOLERKA	1 962 \$	3 195 \$	5 157 \$	Changement de programme et surveillance en résidence pour 2 phases plutôt qu'une prévue au mandat initial.
GROUPE ÉNERSTAT INC.	11 940 \$	780 \$	12 720 \$	Ajout des travaux d'ingénierie pour la fourniture et l'installation de câblage informatique à la demande du client.
DELFA EXPERT-CONSEIL INC.	6 900 \$	3 075 \$	9 975 \$	À la demande du client des modifications ont été apportées au contrat initial. Ces modifications sont relatives au déplacement d'un système anti-agression ainsi qu'à différents réaménagements au niveau de la réception. De plus, il y a eu un changement de design de ventilation dans la salle de télécommunications.
LES ARCHITECTES GOULET ET LEBEL	9 040 \$	360 \$	9 400 \$	À la demande du client des modifications ont été apportées au contrat initial. Ces modifications sont relatives à différents réaménagements dans le secteur de la réception.
LES LABORATOIRES DE MATÉRIAUX QUÉBEC (1987) I	1 994 \$	251 \$	2 245 \$	Visites additionnelles requises par le professionnel désigné afin de vérifier la qualité des surfaces avant l'application du fini.
LE GROUPE GESFOR POIRIER, PINCHIN INC.	705 \$	180 \$	885 \$	À la demande du gérant de construction, procéder à l'analyse d'un échantillon supplémentaire de plâtre prélevé au chantier afin de déterminer la présence d'amiante.
JEAN-LUC POULIN	9 950 \$	(7 716) \$	2 234 \$	Avenant pour fermer le contrat, les services sur base horaire n'étant plus requis.
LAFERRIÈRE, DAIGLE, CHÉNARD	4 900 \$	1 265 \$	6 165 \$	Ajout de l'implantation des axes et de repères altimétriques non prévu au mandat initial.
INFRASTRUCTURE TEKNIKA INC.	20 000 \$	2 000 \$	22 000 \$	Ajout au mandat de la vérification de l'isolant ignifuge du 5e et 7e étage à la demande du client.
CALCULATEC INC.	9 999 \$	350 \$	10 349 \$	Modification du monte-charge du 10e étage, des murs et de la structure du puits.

QUESTION # 8

**AVENANTS AUX CONTRATS
VICE-PRÉSIDENT À LA CONSTRUCTION**

Nom de la firme	Montant contrat	Montant avenant	Total	Raison du dépassement
JEAN-MARC CARON & ASS. INC.	1 190 \$	1 500 \$	2 690 \$	Changement de programme: effectuer des relevés et préparer un devis technique pour la modification de l'ascenseur 7 arrêtant au 10e étage à la demande de la SQ.
CLAUDE CHARLEBOIS PHOTOGRAPHE	9 464 \$	408 \$	9 872 \$	Mandat supplémentaire pour la remise du Prix Orange et la cérémonie de fin de projet.
DESSAU INC.	3 500 \$	13 360 \$	16 860 \$	Excédent de forages par rapport au contrat: prix au mètre linéaire. Effectuer le suivi environnemental pendant les travaux d'excavation à cause de la présence de terres contaminées non prévu au mandat initial. Étude de caractérisation complémentaire et surveillance accrue pour les travaux d'excavation à cause de la présence de terres contaminées non prévu au mandat initial.
SOPAX M.H. SOLIVAR	1 525 \$	2 040 \$	3 565 \$	Les changements de programme demandés par le client (modification aux bureaux des juges) ont occasionnés du temps supplémentaire. De plus, nous avons demandé aux professionnels d'effectuer une visite supplémentaire pour vérifier le travail de l'entrepreneur; cette somme a été déduite du contrat de l'entrepreneur.
ADL EXPERTS-CONSEILS INC	6 495 \$	1 050 \$	7 545 \$	À la demande du client, des modifications ont été apportées au mandat initial. Les changements portent sur le système de sécurité et l'aménagement des satellites de détention.
GENIVAR GROUPE-CONSEIL INC.	9 500 \$	163 \$	9 663 \$	Il s'est produit un gel des serpentins pendant la réalisation des travaux. L'avenant couvre les honoraires supplémentaires requis pour la surveillance des travaux.
LEMAY MICHAUD	5 700 \$	3 354 \$	9 054 \$	À la demande du client, des modifications ont été apportées au mandat initial. Les changements portent sur le design et l'aménagement de la cafétéria.
GÉNÉCOR INC.	6 300 \$	1 297 \$	7 597 \$	Travail supplémentaire demandé à l'ingénieur afin d'inclure aux plans et devis l'ajout d'un plenum (caisson d'alimentation) et le déplacement d'une gaine de ventilation, pour donner au plenum la hauteur maximale prescrite.
SOPRIN ADS	24 950 \$	13 475 \$	38 425 \$	Pendant la réalisation du projet de la SQ, le MTQ a demandé un réaménagement des espaces qu'il conserve à cette adresse. Compte tenu de leur connaissance du bâtiment et des relevés déjà effectués, il était plus économique de faire affaires avec les mêmes professionnels.
R.L. GRAVEL INC.	8 285 \$	150 \$	8 435 \$	À la demande du client, ajout de copies de plans pour ceux-ci.
MLC ASSOCIES (LE GROUPE M.L.C. POLYTECH INC.)	6 900 \$	2 800 \$	9 700 \$	En cours de réalisation du projet d'aménagement, la SIQ a demandé de faire les corrections nécessaires au système d'alarme de la bâtisse pour répondre aux exigences des codes. De plus, des travaux supplémentaires en génie civil ont été demandés pour vérifier les fondations et la structure du nouvel entrepôt à cause des conditions de chantier.
COURNOYER MICHEL ARCH.	2 200 \$	2 765 \$	4 965 \$	À la demande du client, reprise des blocages et concepts plusieurs fois. Imprévus de chantier: les plans existants n'étaient pas précis et ont nécessités des relevés supplémentaires.
LABORATOIRE DE CONSTRUCTION 2000 INC.	1 450 \$	165 \$	1 615 \$	À la demande du surveillant de chantier, une inspection supplémentaire pour s'assurer d'une bonne exécution s'est avérée nécessaire.
MICHÈLE ASSAL	1 750 \$	20 750 \$	22 500 \$	Exécution du contrat (à l'intérieur du budget prévu) après sélection de l'artiste tel que prévu par le processus de sélection d'une oeuvre d'art.

QUESTION # 8**AVENANTS AUX CONTRATS
VICE-PRÉSIDENCE À LA CONSTRUCTION**

Nom de la firme	Montant contrat	Montant avenant	Total	Raison du dépassement
VACHON ET ROY, ARCHITECTES	3 000 \$	1 556 \$	4 556 \$	Le mandat initial, consistant à décrire la liste des travaux à réaliser dans le cadre d'une étude, a été révisé afin d'inclure la fourniture des services de surveillance des travaux. Cela inclut l'émission des directives de chantier, l'approbation des dessins d'atelier et la vérification de la bonne exécution des travaux. A la demande du client, des modifications mineures au mécanisme d'ouverture des portes ont également dû être apportées aux plans et devis.
GROUPE PLANOCAD INC.	5 294 \$	393 \$	5 687 \$	Demande de vues additionnelles de la part du client.
GÉNÉCOR INC.	4 500 \$	1 000 \$	5 500 \$	À la demande du client, nous avons procédé à une étude sur la stabilité de la puissance d'alimentation électrique. Des tests supplémentaires ont dû être effectués.
LES CONSULTANTS BLUTEAU ET SKOREK INC.	5 500 \$	1 010 \$	6 510 \$	À la demande du client, préparer des ordres de changement de programme gérés par l'architecte. Les changements portent sur l'ajout d'un local fermé, les modifications d'une salle d'entrevue, l'aménagement de l'aire d'accueil et l'installation d'une affiche numérique électronique.
ROCHE LIMITÉE, GROUPE-CONSEIL	19 500 \$	4 900 \$	24 400 \$	À la demande du client, une sécurigare s'est ajoutée au programme.
PETER URBAN SOLAND	1 950 \$	450 \$	2 400 \$	Honoraires et frais de déplacement pour une présentation supplémentaire de l'étude d'intégration urbaine.
ARCH. TETREAULT PARENT LANGUEDOC & ASSOCIES	7 500 \$	2 680 \$	10 180 \$	Différentes modifications dues aux changements de concept suite à l'analyse de la valeur qui a permis une réduction importante du coût du projet.
CONSULTANTS TRAFIX	17 775 \$	10 000 \$	27 775 \$	Approfondissement de deux nouvelles hypothèses concernant l'étude de circulation à la demande de la ville de Montréal.
BOTH BELLE & ROBB LTD	7 500 \$	19 600 \$	27 100 \$	Changements de concept suite à l'analyse de la valeur: différentes modifications. Mandat additionnel pour présenter des estimations alternatives et préciser certaines économies potentielles amenant une réduction très importante du coût du projet.
D.G. ING.	1 995 \$	1 995 \$	3 990 \$	Changement de programme en cours de l'élaboration de l'étude consistant au déplacement vers le nord du tracé de la rue Viger.
JEAN-MARC CARON & ASS. INC.	1 200 \$	1 950 \$	3 150 \$	Ajout au mandat d'expertise de la vérification des travaux de l'ascenseur no. 1 et celle pour handicapés tel que recommandé par l'architecte du projet.
GENIVAR	6 500 \$	9 000 \$	15 500 \$	Changement de programme: reprise des plans et devis à une autre adresse et en urgence.
ANNE JALBERT, ARCHITECTE	7 200 \$	8 200 \$	15 400 \$	Changement de programme: reprise des plans et devis une seconde fois à une autre adresse et en urgence.
GIROUX ET VADNAIS	17 900 \$	1 300 \$	19 200 \$	Changements de programme demandé par le client; modification de la charpente.
DIANE GENDRON ARCH. PAYSAGISTE	15 000 \$	2 420 \$	17 420 \$	Changements de programme du client incorporés aux plans et devis d'exécution ainsi que la révision des plans pour construction qui avait pour but de réduire le coût anticipé des travaux.
NACEV CONSULTANTS INC.	1 600 \$	384 \$	1 984 \$	Surveillance accrue demandée et non prévu au contrat initial.
LES CONSULTANTS LBCD INC.	1 980 \$	2 508 \$	4 488 \$	Prolongation du mandat: révision de la charpente du toit. Le mandat initial prévoyait le positionnement des unités CVAC sur le terrain près de la bâtisse. Cette solution a dû être révisée en faveur d'un positionnement des unités sur le toit. Des plans de structure ont dû être effectués pour renforcer le toit.
JEAN-CLAUDE FONTAINE, ARPEUTEUR-GÉOMÈTRE	425 \$	850 \$	1 275 \$	Révision des certificats de localisation suite aux changements de programme concernant les services d'égout et de la partie agrandissement du bâtiment.

QUESTION # 8

AVENANTS AUX CONTRATS
VICE-PRÉSIDENCE À LA CONSTRUCTION

Nom de la firme	Montant contrat	Montant avenant	Total	Raison du dépassement
LABORATOIRE A.B.S. INC.	1 688 \$	722 \$	2 410 \$	Vérification du béton suite aux changements demandés par le client concernant l'agrandissement.
JACKY BOUILLY ET ASSOCIES INC.	2 200 \$	1 200 \$	3 400 \$	Ajout au mandat de 2 concepts supplémentaires de services alimentaires à la demande du client.

QUESTION # 8

AVENANTS POUR CONTRATS OCTROYÉS
Services professionnels inférieurs à 25 000\$
(1er avril 1998 au 10 mars 1999)
Vice-présidence immobilisations, parcs et barrages

Nom de la firme	Montant initial	Montant avenant	Total	Raisons du dépassement
EXACTECH INC.	24900	6350	31250	Ajouter au contrat ouvert de la firme une somme de 6 350 \$ pour compléter la surveillance des travaux aux Parcs Taillon et des Monts-Valin.
SEDAC ENVIRONNEMENT INC.	8750	5323	9198	Honoraires supplémentaires accordés pour des forages additionnels dans le cadre de la recherche d'eau potable et des essais et analyses additionnelles des sols demandées par l'ingénieur pour le traitement des eaux usées.
GENIVEL-BPR INC.	13800	2200	16000	Ajouts aux plans et devis, en vue d'une réalisation conjointe avec la construction de la tour d'observation, d'un paratonnerre et sa mise à la terre non inclus dans le mandat initial.
SOCIÉTÉ GERMAIN LABERGE ARCHITECTE	8900	1400	10300	Services professionnels supplémentaires pour le choix et l'acquisition du mobilier qui n'étaient pas prévus dans le mandat initial du client.
GENIVEL-BPR INC.	5000	992	5992	Honoraires professionnels supplémentaires pour analyse des demandes de changement de l'entrepreneur en mécanique-électricité qui n'étaient pas prévus dans le mandat de surveillance de l'ingénieur.
SOCIÉTÉ GERMAIN LABERGE ARCHITECTE	572	373	945	Autorisation de dépenses et de temps pour la participation au comité du 1% d'oeuvre d'art intégré, tenu à Québec le 27 janvier 1999, pour faire le choix de l'oeuvre. Non inclus dans le mandat initial de l'architecte.
GOYETTE, RANCOURT, LÉTOURNEAU, BOUDREAU	5460	1930	7390	Honoraires professionnels supplémentaires accordés dans le cadre des changements de programme demandés par le client et des services fournis non prévus au mandat initial soit : choix de couleurs, modifications des finis et de la quincaillerie, aménagement extérieur, ajout de coupe-son et d'un système d'alarme.
MICHEL PROVENCHER INGÉNIEUR	2100	2250	4350	Honoraires professionnels supplémentaires accordés dans le cadre de changements de programme majeurs demandés par le client soit : des modifications à la tour à construire et l'ajout d'une passerelle d'environ 20 mètres.
MONDRY, DELZOTTO ET ASSOCIÉS INC	1800	1000	2800	Honoraires professionnels supplémentaires accordés dans le cadre des changements de programme demandés par le client soit : l'augmentation de la surface à construire et la préparation des plans et devis pour l'aménagement extérieur.
JACQUES BONNEAU ARPENTEUR-GÉOMETRE	11224	1600	12824	Honoraires professionnels supplémentaires accordés dans le cadre d'un changement au mandat initial de l'arpenteur, soit faire le relevé planimétrique de la piste cyclable de la guérite jusqu'à l'extrémité du terrain de camping planifié.

QUESTION # 8

AVENANTS POUR CONTRATS OCTROYÉS
Services professionnels inférieurs à 25 000\$
(1er avril 1998 au 10 mars 1999)
Vice-présidence immobilisations, parcs et barrages

Nom de la firme	Montant initial	Montant avenant	Total	Raisons du dépassement
ESD CONSULTANT EN CONSTRUCTION	9900	-9350	550	Ce contrat a été octroyé sous forme de contrat ouvert en estimation. Une estimation a été produite par la firme pour la construction d'un bloc sanitaire à Lac Escalier dans le Parc du Mont-Tremblant. Par la suite, nous avons pris la décision de mettre fin à ce contrat.
GROUPE LMB EXP-CONS.	1900	267	2167	Honoraires professionnels supplémentaires pour faire la vérification des dessins d'atelier et de ceux des fabricants pour s'assurer qu'ils respectent les plans et devis préparés par la firme. Ce service n'était pas inclus dans le mandat initial de l'ingénieur.
GÉO-PHOTO R.T. INC	23900	16966	40866	Ajout de deux boucles au tracé original totalisant 28 modèles (prises de vues et points de contrôles). Installer des cibles noires près des cibles blanches déjà installées et procéder à une photographie aérienne par hélicoptère des dites cibles. Ajout de 5 points de mesure incluant observations GPS et traitement et d'un jeu de photographies aériennes pour utilisation dans le projet du camping de la Ménagerie.
TECHNISOL INC.	1995	345	2340	Visite supplémentaire demandée au laboratoire, sur le site, non prévue à son mandat initial.
ROUSSEAU, LEFEBVRE ET ASSOCIÉS	3000	2750	5750	Honoraires professionnels supplémentaires accordés à la firme dans le cadre de changements de programme demandés par le client soit : une augmentation très importante de l'espace à aménager et des équipements à installer.
SNC-LAVALIN INC.	12000	3800	15800	Honoraires professionnels supplémentaires accordés pour des services non prévus au contrat initial, tels que l'analyse de la capacité du puits, le traitement de l'eau potable et des eaux usées et l'ajout d'une unité de climatisation demandée par le client.
ARTCAD GROUPE CONSEIL INC	5200	77	5277	Honoraires professionnels supplémentaires accordés pour des copies de plans additionnels fournis par le professionnel en excédant du nombre spécifié à son mandat.
DESSAU SOPRIN	24900	9900	34800	Ajouter une somme de 9 900 \$ à la commande ouverte de la firme pour compléter les plans et devis des pistes cyclables # 5, 8, 40 et 50 dans le Parc frontenac. Dans le mandat initial, la firme a effectué les relevés pour l'ensemble des pistes mais devait faire les plans et devis uniquement pour la piste #50. Par la suite, il fut décidé de confier les plans et devis de l'ensemble des pistes à cette firme qui avait déjà effectué les relevés et qui avait l'expertise de ce type de travaux.

QUESTION # 8

AVENANTS AUX CONTRATS

Services professionnels inférieurs à 25 000 \$
(1er avril 1998 au 25 mars 1999)
Vice-présidence à la gestion des espaces et des immeubles

No Contrat	Nom du fournisseur	Montant initial	Montant avenant	Coût du contrat	Raisons du dépassement
72853401	CIB Groupe-Conseil Inc.	1 900,00 \$	610,00 \$	2 510,00 \$	Plus de temps que prévu pour l'expertise
76047701	Landry Gauthier & Associés Inc.	4 600,00 \$	1 392,77 \$	5 992,77 \$	Electricité - Classification du bâtiment plus sévère du service d'urbanisme
77556001	Yves Côté, architecte	3 500,00 \$	1 500,00 \$	5 000,00 \$	Vérification, acceptation dessin d'atelier - Surveillance des travaux
78510901	Bisson et Associés, Architectes	6 200,00 \$	7 475,00 \$	13 675,00 \$	Ajouts pour ordres de changements
78511001	Dessau Inc.	5 000,00 \$	4 700,00 \$	9 700,00 \$	Ajouts pour ordres de changements
78883501	St-Gelais Architecte Designer	1 960,00 \$	480,00 \$	2 440,00 \$	Modifications de plan pour le comptoir d'accueil
78943501	Les architectes Faucher, Aubertin, Brodeur, Gauthier	3 870,00 \$	1 000,00 \$	4 870,00 \$	Ordres de changements approuvés par le client
78943502	Bouthillette Parizeau & associés inc.	3 900,00 \$	1 180,00 \$	5 080,00 \$	Inspection supplémentaire en mécanique et électricité
79013001	IMS EXPERTS-CONSEILS INC.	3 380,00 \$	2 150,00 \$	5 530,00 \$	Ajouts pour ordres de changements
79255601	Boudreau et Fortier Architectes	1 285,50 \$	390,00 \$	1 675,50 \$	Modification des plans et devis sur la fondation de l'abri
80017601	Les architectes Faucher, Aubertin, Brodeur, Gauthier	900,00 \$	500,00 \$	1 400,00 \$	Vérification et approbation des calculs de charge

LISTE DES AVENANTS AUX CONTRATS DE SERVICES PROFESSIONNELS INFÉRIEURS À 25 000 \$

Services professionnels inférieurs à 25 000 \$
(1^{er} avril 1998 au 5 mars 1999)
Vice-présidence à la gestion des espaces et des immeubles

# PROJET	DESCRIPTION ET ADRESSE DU PROJET	NOM DE L'ADJUDICATAIRE	SPECIALITÉ	AVENANT	RAISONS DU DÉPASSEMENT
806856-01	Travaux d'arpentage	Blain, Paquin	Arpentage : 1 900 \$	500 \$	Création d'unités d'évaluation.
787278-03	Description technique	Jean Boucher	Arpentage : 915 \$	60 \$	Détermination d'une servitude.
16067-13	Préparation d'un avis cadastral 152, Jacques-Cartier, Gaspé	Lyne Desrosiers, notaire	Notariat : 372 \$	412 \$	Pour faire la déclaration de propriété.

QUESTION NO 9

Le montant, pour l'année 1998-1999, de chacune des dépenses suivantes :

- la photocopie;
- la télécopie (fax), si identifiable à même les coûts reliés à la téléphonie;
- la téléphonie cellulaire et coût d'utilisation;
- les téléavertisseurs;
- le mobilier de bureau;
- les fournitures, tels agendas, valises, dictionnaires, calculatrice, stylo ou crayons, boîtes de carton (en identifiant les coûts pour chaque item);
- distributeurs d'eau de source;
- le remboursement des frais de transport;
- le remboursement des frais d'hébergement;
- le remboursement des frais de repas;
- le ressourcement ou préparation à la retraite;
- l'ensemble des dépenses applicables à la participation à des congrès des colloques et toutes sessions de type perfectionnement ou ressourcement;
- a) Québec;
- b) à l'extérieur.

QUESTION 9

Exercice 1998-1999*

Photocopies	96 835 \$
Télécopies	24 945 \$
Téléphonie cellulaire	40 348 \$
Téléavertisseur	38 487 \$
Mobilier de bureau	26 376 \$
Fourniture de bureau	174 000 \$
Remboursement des frais de transport, d'hébergement et de repas	
• excluant les coûts imputables aux immeubles	253 150 \$
• imputables directement aux immeubles	503 544 \$
Perfectionnement	
• au Québec	212 155 \$
• hors Québec	Ø
Ressourcement et préparation à la retraite	695 \$
Congrès, colloque	
• au Québec	Ø
• hors Québec	2 105 \$

* Estimation au 31 mars 1999

QUESTION NO 10

La liste de tous les véhicules fournis en indiquant pour chacun :

- la marque et le modèle du véhicule;
- le coût d'acquisition ou de location et l'année de la transaction;
- les coûts d'entretien des véhicules (réparation);
- les coûts d'utilisation des véhicules (essence, assurances, immatriculation);
- appels d'offres faits en 1998-1999 et les prévisions pour 1999-2000;
- spécifier la source de financement : fonds des équipements roulants ou autres.

Réponse : aucun

QUESTION NO 11

Pour chacun des ministères et des organismes publics et parapublics sous leur autorité, combien de personne, dont la cotisation fut payée en 1998-1999 par l'employeur, sont membres de corporations professionnelles, de clubs privés (clubs d'affaires, clubs sociaux, clubs de golf ou autres) et à quelle somme s'élève le montant global payé pour ces cotisations?

- quelle est la fonction de chaque personne concernée ainsi que le coût de la cotisation à chacun des clubs ou corporations professionnelles (indiquant le nom des clubs ou de la corporation.

QUESTION 11

Exercice 1998-1999

Cotisations payées par l'employeur

Barreau du Québec

Me Guy Joannis	Directeur des Affaires juridiques et secrétariat corporatif	888,58 \$
Me Claude Gilbert	Avocat	888,58 \$
Me Roch Maltais	Avocat	888,58 \$
Me Charles Rondeau	Avocat	888,58 \$
Me Deny Bergeron	Avocat	888,58 \$
Me Johanne Panneton	Avocate	888,58 \$

Ordre des architectes

M. Daniel Gilbert	Vice-président à la construction	541,70 \$
-------------------	-------------------------------------	-----------

Ordre des ingénieurs

M. Pierre Babineau	Vice-président aux immobilisations, parcs et barrages	234,65 \$
--------------------	---	-----------

QUESTION NO 12

Le nombre et la répartition du personnel masculin et féminin, des jeunes de moins de 30 ans, des personnes handicapées, anglophones, autochtones et des communautés culturelles (de chaque ministère et pour chacun des organismes relevant de sa compétence) pour chaque catégorie d'emplois (cadres, professionnels, fonctionnaires, etc.) pour 1998-1999 ainsi que les prévisions pour 1998-1999. Pour chaque catégorie, indiquer le pourcentage par rapport à l'effectif total du ministère ou de l'organisme.

Question # 12

1998-1999

RÉPARTITION DU PERSONNEL RÉGULIER

	Hommes	%	Femmes	%	TOTAL
Cadres	34	6	5	1	39
Professionnels	108	18	27	4	135
Techniciens	148	24	64	11	212
Bureau	7	1	100	16	107
Ouvriers	104	17	11	2	115
TOTAL	401	66 %	207	34 %	608

Question # 12

1998-1999

PERSONNEL DE MOINS DE 30 ANS

Cadres	0	0,00 %
Professionnels	0	0,00 %
Techniciens	1	0,16 %
Bureau	1	0,16 %
Ouvriers	2	0,32 %
TOTAL	4	0,65 %

Question # 12

1998-1999

	Personnes handicapées	%	Anglophones	%	Autochtones	%	Communautés culturelles	%
Cadres	1	0,16 %	0	0,00 %	0	0,00 %	0	0,00 %
Professionnels	0	0,00 %	2	0,32 %	0	0,00 %	8	1,31 %
Techniciens	5	0,82 %	0	0,00 %	0	0,00 %	3	0,49 %
Bureau	2	0,32 %	0	0,00 %	2	0,32 %	1	0,16 %
Ouvriers	2	0,32 %	1	0,16 %	0	0,00 %	2	0,32 %
TOTAL	10	1,62 %	3	0,48 %	2	0,32 %	14	2,28 %

QUESTIONS NOS 13 ET 14

Non applicables

QUESTION NO 15

À chacun des mois du dernier exercice budgétaire (1998-1999) pour chaque ministère et organisme, et ce par catégorie d'emplois (cadres, professionnels, fonctionnaires, etc.) :

- nombre total de jours de maladie pris par le personnel;
- nombre total d'heures de travail supplémentaires réalisées par le personnel et répartition de la rémunération de ces heures supplémentaires (argent, vacances, etc.);
- nombre total de jours de vacances pris par le personnel.

Question 15 : Maladie, temps supplémentaire et vacances 1998-1999.

Catégorie	AN/MOIS	(A) Nombre Jours Maladie pris par le personnel	(B) Temps suppl. réalisé (en heures)	Temps suppl. payé (\$)	Temps suppl. pris en temps compensé (en heures)	(C) Nombre Jours Vacances pris par le personnel
<i>Cadre</i>	<i>98/04</i>	4	0	0 \$	0	25
	<i>98/05</i>	4	0	0 \$	0	23
	<i>98/06</i>	6	0	0 \$	0	69
	<i>98/07</i>	8	0	0 \$	0	247
	<i>98/08</i>	7	0	0 \$	0	227
	<i>98/09</i>	19	0	0 \$	0	37
	<i>98/10</i>	46	0	0 \$	0	17
	<i>98/11</i>	51	0	0 \$	0	25
	<i>98/12</i>	30	0	0 \$	0	119
	<i>99/01</i>	29	0	0 \$	0	33
	<i>99/02</i>	24	0	0 \$	0	47
	<i>Sous-total Cadre</i>	228	0	0 \$	0	869

*Les journées de maladie, temps supplémentaire et vacances excluent les données du personnel en préretraite ou en retraite
(A) Nombre de jours de maladie, incluant 2 absences de longue durée (30 jours et plus).*

Question 15 : Maladie, temps supplémentaire et vacances 1998-1999.

Catégorie	AN/MOIS	(A) Nombre Jours Maladie pris par le personnel	(B) Temps suppl. réalisé (en heures)	Temps suppl. payé (\$)	Temps suppl. pris en temps compensé (en heures)	(C) Nombre Jours Vacances pris par le personnel
Professionnel						
	98/04	90	732	60 810 \$	247	60
	98/05	88	858	8 210 \$	351	108
	98/06	95	856	9 091 \$	529	313
	98/07	78	765	8 464 \$	529	978
	98/08	82	540	20 446 \$	290	696
	98/09	81	1064	16 858 \$	152	117
	98/10	81	1050	11 708 \$	216	77
	98/11	145	1051	12 380 \$	120	37
	98/12	140	1173	20 779 \$	538	164
	99/01	140	1084	18 878 \$	325	62
	99/02	130	601	10 618 \$	168	48
Sous-total Professionnel		1 150	9774	198 242 \$	3 465	2 660

*Les journées de maladie, temps supplémentaire et vacances excluent les données du personnel en préretraite ou en retraite
(A) Nombre de jours de maladie, incluant 5 absences de longue durée (30 jours et plus).*

Question 15 : Maladie, temps supplémentaire et vacances 1998-1999.

Catégorie	AN/MOIS	(A) Nombre Jours Maladie pris par le personnel	(B) Temps suppl. réalisé (en heures)	Temps suppl. payé (\$)	Temps suppl. pris en temps compensé (en heures)	(C) Nombre Jours Vacances pris par le personnel
<i>Technique</i>	<i>98/04</i>	200	924	43 765 \$	285	98
	<i>98/05</i>	172	919	13 910 \$	329	157
	<i>98/06</i>	180	1127	19 804 \$	487	378
	<i>98/07</i>	161	817	15 586 \$	442	1 490
	<i>98/08</i>	151	594	22 076 \$	392	1 320
	<i>98/09</i>	157	958	10 972 \$	489	259
	<i>98/10</i>	199	802	14 228 \$	386	147
	<i>98/11</i>	208	986	17 464 \$	319	107
	<i>98/12</i>	196	1214	25 189 \$	568	214
	<i>99/01</i>	296	1072	15 263 \$	468	158
	<i>99/02</i>	185	626	9 526 \$	287	157
	<i>Sous-total Technique</i>	2 105	10039	207 783 \$	4 452	4 485

*Les journées de maladie, temps supplémentaire et vacances excluent les données du personnel en préretraite ou en retraite
(A) Nombre de jours de maladie, incluant 12 absences de longue durée (30 jours et plus).*

Question 15 : Maladie, temps supplémentaire et vacances 1998-1999.

Catégorie	AN/MOIS	(A) Nombre Jours Maladie pris par le personnel	(B) Temps suppl. réalisé (en heures)	Temps suppl. payé (\$)	Temps suppl. pris en temps compensé (en heures)	(C) Nombre Jours Vacances pris par le personnel
Bureau						
	98/04	190	308	1 951 \$	58	66
	98/05	202	176	1 905 \$	90	80
	98/06	233	118	980 \$	90	189
	98/07	246	111	1 309 \$	142	785
	98/08	234	50	866 \$	171	622
	98/09	335	115	1 550 \$	86	65
	98/10	348	144	2 596 \$	57	55
	98/11	298	50	893 \$	56	52
	98/12	237	79	1 241 \$	51	153
	99/01	201	64	982 \$	63	115
	99/02	177	62	1 119 \$	70	69
Sous-total Bureau		2 701	1277	15 392 \$	934	2 251

*Les journées de maladie, temps supplémentaire et vacances excluent les données du personnel en préretraite ou en retraite
(A) Nombre de jours de maladie, incluant 21 absences de longue durée (30 jours et plus).*

Question 15 : Maladie, temps supplémentaire et vacances 1998-1999.

Catégorie	AN/MOIS	(A) Nombre Jours Maladie pris par le personnel	(B) Temps suppl. réalisé (en heures)	Temps suppl. payé (\$)	Temps suppl. pris en temps compensé (en heures)	(C) Nombre Jours Vacances pris par le personnel
Ouvrier	98/04	144	1426	77 693 \$	650	99
	98/05	183	1720	13 062 \$	915	86
	98/06	228	1301	12 000 \$	699	219
	98/07	188	767	15 465 \$	669	657
	98/08	204	923	5 845 \$	509	511
	98/09	199	1681	12 141 \$	610	157
	98/10	194	2120	18 849 \$	699	105
	98/11	183	1298	10 006 \$	689	110
	98/12	150	1152	21 125 \$	644	113
	99/01	187	1191	14 483 \$	617	109
	99/02	144	891	7 447 \$	514	100
Sous-total Ouvrier		2 004	14470	208 116 \$	7 215	2 266

*Les journées de maladie, temps supplémentaire et vacances excluent les données du personnel en préretraite ou en retraite
(A) Nombre de jours de maladie, incluant 12 absences de longue durée (30 jours et plus).*

Question 15 : Maladie, temps supplémentaire et vacances 1998-1999.

Catégorie	AN/MOIS	(A) Nombre Jours Maladie pris par le personnel	(B) Temps suppl. réalisé (en heures)	Temps suppl. payé (\$)	Temps suppl. pris en temps compensé (en heures)	(C) Nombre Jours Vacances pris par le personnel
Total général:		8 188	35560	629 533 \$	16 066	12 531

QUESTION NO 16

Concernant les effectifs de chacun des ministères et organismes et ce pour chacun des exercices budgétaires depuis 1994-1995 :

- évolution des effectifs réguliers par catégories d'emplois (cadres supérieurs et intermédiaires, professionnels, techniciens, personnel de bureau, ouvriers et agents de la paix) et par leur territoire habituel de travail (centre principal de direction et chacune des régions;
- évolution du nombre d'employés bénéficiant d'un traitement additionnel en raison de la complexité de la tâche à accomplir;
- nombre d'employés bénéficiant d'un traitement supérieur à celui normalement prévu pour la tâche qu'ils ont accomplie;
- niveau des effectifs pour chacune des catégories d'emplois pour chacun des cinq prochains exercices budgétaires;
- nombre de personnes occasionnelles, temporaires et contractuelles en indiquant la proportion de ceux qui le sont depuis 5 ans.

Question no 16 A) : RÉPARTITION DES EFFECTIFS RÉGULIERS *
1998-1999 (au 8 mars 1999)

DIRECTION	Cadre sup.	Cadre int.	Prof.	Techn.	Bureau	Ouvrier	TOTAL
Québec – Siège social	16	-	96	75	33	-	220
Québec – Chaudière-Appalaches	3	4	8	52	21	59	147
Saguenay – Lac-St-Jean – Côte-Nord	1	-	1	6	4	-	12
Bas-St-Laurent – Gaspésie	1	-	1	7	4	-	13
Mauricie – Centre-du-Québec	1	-	2	5	3	-	11
Montréal (sauf direction régionale)	3	-	18	15	8	-	44
Montréal – Montérégie	2	5	6	33	22	54	122
Laval – Laurentides – Lanaudière	-	-	-	6	3	1	10
Estrie	1	-	1	4	3	-	9
Outaouais	1	-	1	5	4	1	12
Abitibi-Témiscamingue – Nord-du-Québec	1	-	1	4	2	-	8
TOTAL	30	9	135	212	107	115	608 **

* En poste, excluant les postes vacants et les occasionnels.

** Ne comprend pas le personnel en disponibilité / cf. question 29

Question # 16

B) Nombre d'employés bénéficiant d'un traitement additionnel en raison de la complexité de la tâche :

<u>94-95</u>	<u>95-96</u>	<u>96-97</u>	<u>97-98</u>	<u>98-99</u>
20	18	0	0	0

C) Nombre d'employés bénéficiant d'un traitement supérieur à celui normalement prévu pour la tâche qu'ils ont accomplie :

<u>93-94</u>	<u>94-95</u>	<u>95-96</u>	<u>96-97</u>	<u>97-98</u>	<u>98-99</u>
86	83	90 *	75	62	52

* L'augmentation s'explique par la supplantation d'employés lors de la réorganisation de la Société en 1995-96.

**Question no 16 D) : RÉPARTITION DES POSTES RÉGULIERS
1998-1999 (au 8 mars 1999)**

DIRECTION	Cadre sup.	Cadre int.	Prof.	Techn.	Bureau	Ouvrier	TOTAL
Québec – Siège social	16	-	97	76	34	-	223
Québec – Chaudière-Appalaches	3	4	8	52	21	59	147
Saguenay – Lac-St-Jean – Côte-Nord	1	-	2	6	4	-	13
Bas-St-Laurent – Gaspésie	1	-	2	7	4	-	14
Mauricie – Centre-du-Québec	1	-	2	5	3	-	11
Montréal (sauf direction régionale)	3	-	18	16	8	-	45
Montréal – Montérégie	2	5	6	33	22	57	125
Laval – Laurentides – Lanaudière	1	-	1	6	3	1	12
Estrie	1	-	2	4	3	-	10
Outaouais	1	-	1	5	4	1	12
Abitibi-Témiscamingue – Nord-du-Québec	1	-	2	4	3	-	10
TOTAL	31	9	141	214	109	118	622

QUESTION NO 16 F) : OCCASIONNELS SIQ

1998-99 75 *

* (au 8 mars 1999)

QUESTIONS NO 17 & 18

La liste des baux pour les espaces loués par la SIQ en indiquant pour chacun d'eux :

- l'emplacement de la location;
- la superficie du local loué;
- la superficie réellement occupée;
- la superficie inoccupée;
- le coût de location au mètre carré;
- le coût total de ladite location;
- les coûts d'aménagement réalisés e 1998-1999, la nature des travaux et le ou les bureaux visés;
- la durée du bail.

Mise à part la SIQ, la liste des firmes en 1998-1999 qui louent des espaces en indiquant pour chacune d'elles :

- l'emplacement de la location;
- la superficie du local loué;
- la superficie réellement occupée;
- la superficie inoccupée;
- le coût de location au mètre carré;
- le coût total de la dite location;
- les coûts d'aménagement réalisés en 1998-1999, la nature des travaux et le ou les bureaux visés;
- la durée du bail;
- liste des membres du personnel de cabinet du ministère qui, à un moment ou à un autre en 1997, ont occupé des fonctions « d'agent de liaison » en incluant leur description de tâches et le lieu de leur affectation.

Société Immobilière du Québec

Baux en location au 16 mars 1999

Adresse	Propriétaire	Durée		Superficie
		Année	Mois	
Acton Vale 1130, rue Daigneault	Madame Louise Tremblay Bouchard	5		513,48 m.c.
Alma 775, boul. St-Luc ouest	Commission scolaire du Lac St-Jean	10	9	9,29 m.c.
Alma 100, rue St-Joseph Sud	3098-6145 Québec inc.	30	2	189,24 m.c.
Alma 100, rue St-Joseph Sud	3098-6145 Québec inc.	5		269,79 m.c.
Alma 100, rue St-Joseph Sud	3098-6145 Québec inc.	5		156,69 m.c.
Alma 530, rue Collard ouest	Les Placements JFL inc.	4		235,97 m.c.
Amos 1122, Route 111 Est	M. Jean-Yves Moreau	5		1 123,69 m.c.
Amos 552, 1re Avenue Ouest	2645-3589 Québec inc.	2		313,50 m.c.
Amos 302, 6e Rue Ouest	Coopérative agricole Amos	20		557,89 m.c.
Amqui 20, rue Desbiens	Groupe Plural	2		189,32 m.c.
Amqui 49, boul. St-Benoît Sud	Immeubles Geva inc.	5		510,34 m.c.
Amqui 26, boul. St-Benoît	Claude Ruest	5		607,44 m.c.
Asbestos 185, du Roi	Ville d'Asbestos Hôtel de ville	5		96,62 m.c.
Aylmer 115, rue Principale	150780 Canada inc.	5		751,82 m.c.
Baie-Comeau 550, boul. Blanche	Commission scolaire de Manicouagan	11	3	1 182,00 m.c.
Baie-Comeau 1290, boul. Lafèche	Claude Lévesque	5		625,16 m.c.

Société Immobilière du Québec

Baux en location au 16 mars 1999

Adresse	Propriétaire	Durée		Superficie
		Année	Mois	
Baie-Comeau 283, boul. Lasalle	Société en commandite Trière	5		229,10 m.c.
Baie-Comeau 1300, boul. Laflèche	Ginette Lévesque	3		627,79 m.c.
Baie-Comeau 625, boul. Laflèche	Corporation Headway Itée	15		3 885,05 m.c.
Baie-Comeau 625, boul. Laflèche	Corporation Headway Itée	5		28,23 m.c.
Baie-Comeau 625, boul. Laflèche	Corporation Headway Itée	5		1 281,04 m.c.
Baie-Saint-Paul 915, Mgr Laval	Lévesque Capital inc.	5		537,25 m.c.
Baie-Trinité 28-A, Route 138	Municipalité de Baie-Trinité	5		45,83 m.c.
Beauceville 111, 107e rue de la Station	M.R.C. Robert-Cliche	5		302,03 m.c.
Beauharnois 39, rue Richardson	Ville de Beauharnois	10		220,00 m.c.
Beauport 773, avenue Royale	Jean-Paul Laflamme	5		1 298,98 m.c.
Beaupré 11025, boul. Ste-Anne	Les immeubles Beaupré (1991) inc.	5		176,70 m.c.
Bécancour 1365, boul. Bécancour	M.R.C. de Bécancour	10		476,84 m.c.
Bécancour 3691, boul. Bécancour	Construction J.E.L. Bergeron	5		449,20 m.c.
Berthierville 550, rue Montcalm	M.R.C. D'Autray	5		393,49 m.c.
Berthierville 584, de Montcalm	Ville de Berthierville	1		208,77 m.c.
Berthierville 1050, rue Lamarche	Immeubles Ratelle & Ratelle	20		482,00 m.c.

Société Immobilière du Québec

Baux en location au 16 mars 1999

Adresse	Propriétaire	Durée		Superficie
		Année	Mois	
Blanc-Sablon Lot 217	Les appartements Joncas et Frères enr.	5		200,95 m.c.
Blanc-Sablon Route 138, Lourdes-de-Blanc-S	Jones Claude Aimé	2		146,09 m.c.
Blanc-Sablon Lot 293	Cie Gestion Paul A. Joncas & Frères inc.	3	6	231,21 m.c.
Blanc-Sablon 4, Pointe-Lazy	Les appartements Joncas et Frères enr.	3	9	200,95 m.c.
Bonaventure 146, avenue Grand-Pré	Les Édifices Robin enr.	2		186,54 m.c.
Brossard 1, Place du Commerce	S.I.T.Q. inc. Division industrielle	5		2 022,00 m.c.
Brossard 7005, boul. Taschereau	Les Immeubles Wilfrid Poulin Ltée	5	5	1 181,29 m.c.
Buckingham 970, rue Dollard	Dufila enr.	5		849,33 m.c.
Cabano 4, rue de la Gare	Martin Simard & al.	5		714,84 m.c.
Cap-aux-Meules 224, rue Principale	Motel Boudreau	5		203,01 m.c.
Cap-de-la-Madeleine 500, rue des Érables	Commission scolaire Samuel-de-Champlain	11	3	2 787,09 m.c.
Cap-de-la-Madeleine 430A, rue St-Laurent	Monsieur Gaston Binette	3	3	81,26 m.c.
Cap-de-la-Madeleine 430, rue St-Laurent	Monsieur Gaston Binette	5		237,11 m.c.
Caplan 195, Route 132	Solarium Côte-Sud inc.	5		1 605,81 m.c.
Caplan 34, boul. Perron Ouest	Les immeubles Landry et St-Onge inc.	5		399,00 m.c.
Carleton 17, rue Lacroix	Immeubles Vigie Carleton inc.	5	6	409,81 m.c.

Société Immobilière du Québec

Baux en location au 16 mars 1999

Adresse	Propriétaire	Durée		Superficie
		Année	Mois	
Causapscal 558A, St-Jacques Nord	9063-5624 Québec inc.	5		372,10 m.c.
Chambly 866, boul. Périgny	Jocelyne Lecavalier et Jacques Monty	5		159,33 m.c.
Chandler 220, rue Commerciale Est	Bruno, Michel, Jacques Berthelot	5		399,45 m.c.
Charlesbourg 8000, boul. Henri-Bourassa	Le Groupe Immobilier Komaro inc.	5		1 720,33 m.c.
Charlesbourg 8500, boul. Henri-Bourassa	Fonds de placement immobilier Cominar	5		137,84 m.c.
Châteauguay 245, boul. St-Jean-Baptiste	Les immeubles M.A.R.C. (S.E.N.C.)	10		1 883,63 m.c.
Châteauguay 102, boul. St-Jean-Baptiste	Société générale (Canada)	5		839,00 m.c.
Chibougamau 361, 3e Rue	Nord Décoration inc.	1		97,55 m.c.
Chibougamau 860, 3e Rue	Les immeubles du Nord (Chibougameau) Itée	5		875,00 m.c.
Chibougamau 951, boul. Hamel Est	Monsieur André St-Jean	5		544,29 m.c.
Chibougamau 375, 3e Rue	Les immeubles Calaco inc.	1	9	902,41 m.c.
Chicoutimi 237, avenue Riverin	Place Haute ville Chicoutimi inc.	5		1 063,01 m.c.
Chicoutimi 1100, rue Bersimis	Société en commandite Bersimis	5		1 205,16 m.c.
Chicoutimi 345, des Saguenéens	Dasmic inc.	1	2	603,06 m.c.
Chicoutimi 1281, rue Manic	Ghislain Larouche & Guy Harvey	5		412,75 m.c.
Chicoutimi 255, rue Racine	L'Industrielle-Alliance compagnie d'assurance sur	5		404,77 m.c.

Société Immobilière du Québec

Baux en location au 16 mars 1999

Adresse	Propriétaire	Durée		Superficie
		Année	Mois	
Chicoutimi 204, 210 rue des Oblats	Commission scolaire de Chicoutimi	11		2 988,14 m.c.
Chicoutimi 930, rue Jacques-Cartier Est	Société immobilière Imco inc.	5		858,78 m.c.
Chisasibi Centre commercial Chisasibi	Chisasibi Center inc.	25		280,01 m.c.
Coaticook 125, rue Morgan	Commission scolaire des Hauts-Cantons	5		112,60 m.c.
Coaticook 18, rue du Manège	Gestion J.R. Lefebvre inc.	5		88,89 m.c.
Coaticook 29, rue Main est	Gestion J.R. Lefebvre inc.	5		536,89 m.c.
Coaticook 451, rue Principale Ouest	Gestion C.P.L.M. inc.	12		428,00 m.c.
Cookshire 89, rue du Parc	M.R.C. Haut St-François	5		228,00 m.c.
Cowansville 436, rue Sud	Entreprises internationales Landes inc.	1		122,63 m.c.
Cowansville 400, rue Miner	Immeuble Miner enr.	5		1 520,32 m.c.
Cowansville 406A, rue Sud	Micheline Dion en co-entreprise	1		494,95 m.c.
Deschambault 120-A, chemin du Roy	Nousec, Société en commandite	30		1 365,45 m.c.
Dolbeau 1500, rue des Érables	Messieurs Gilles Bérubé & Jacques Lapointe	5		563,61 m.c.
Dolbeau 1420, rue Wallberg	Bertrand Dion	3		554,59 m.c.
Donnacona 100, Route 138	Les Immeubles Gérard Bouchard inc.	5		893,64 m.c.
Drummondville 400, rue St-Georges	Société en commandite Édifice Surprenant enr.	1		690,26 m.c.

Société Immobilière du Québec

Baux en location au 16 mars 1999

Adresse	Propriétaire	Durée		Superficie
		Année	Mois	
Fermont Place Daviault	Club social Fermont inc.	2		18,12 m.c.
Forestville 134, Route 138 Est	Immeubles 134 inc.	20		1 030,73 m.c.
Gaspé 11, rue de la Cathédrale	Habitat Honguedo inc.	10	5	1 627,43 m.c.
Gatineau 394, boul. Maloney Ouest	104219 Canada ltée	5		921,38 m.c.
Granby 55, rue Court	Commission scolaire des Cantons	10	3	254,38 m.c.
Granby 331, rue Principale	Solidarité ethnique régionale de la Yamaska	0	8	42,27 m.c.
Granby 155, rue St-Jacques	Hauts St-Jacques enr.	5		411,29 m.c.
Grand-Mère 290, 6e Avenue	Monsieur Armand Corriveau	5		155,00 m.c.
Grande-Ile 640, rue Cardinal	Bougie Gilles & Brunet Gisèle	5		368,32 m.c.
Grande-Vallée 61, St-François-Xavier Est	Daniel Minville	5		299,27 m.c.
Grande-Vallée 52, St-François-Xavier	Côté et Associés enr.	3		129,42 m.c.
Havre-Saint-Pierre 1325, rue Boréale	Rosaire Cormier jr.	5		277,78 m.c.
Hull 245, boul. Cité-des-Jeunes	Commission scolaire Outaouais-Hull	11		1 687,12 m.c.
Hull 98, rue Loïs	The Sam Chowieri family trust	10		1 621,10 m.c.
Hull 259, boul. St-Joseph	Centre immobilier St-Joseph inc.	5		291,90 m.c.
Huntingdon 2D, rue Henderson	Gestion G. & M. Ménard inc.	5		473,50 m.c.

Société Immobilière du Québec

Baux en location au 16 mars 1999

Adresse	Propriétaire	Durée		Superficie
		Année	Mois	
Iberville 870, rue St-Georges	Ville d'Iberville	5		333,80 m.c.
Joliette 1385, boul. Firestone	3451119 Canada inc.	8	1	1 222,79 m.c.
Joliette 499, rue Calixa-Lavallée	Gestion D.G. Guilbault Ltée	5		476,40 m.c.
Joliette 942, rue St-Louis	Carrefour Bélair inc.	5		150,54 m.c.
Joliette 950, rue St-Louis	Carrefour Bélair inc.	5		139,35 m.c.
Joliette 420, rue de Lanaudière	Place du Centre enr.	5		993,45 m.c.
Jonquière 3639, boul. Harvey	Complexe JWL Société en Commandite	3		264,72 m.c.
Jonquière 2489, rue St-Dominique	Travaux publics Canada	1		455,35 m.c.
Jonquière 2440, rue Cantin	Immeubles Ian & Kim inc.	5		380,35 m.c.
Jonquière 3885, boul. Harvey	Imar inc.	5		1 632,68 m.c.
Jonquière 3885, boul. Harvey	Imar inc.	5		243,77 m.c.
Jonquière 3885, boul. Harvey	Imar inc.	5		396,26 m.c.
L'Ile-d'Anticosti 2B, Port-Ménier	Jean Rodgers	5		50,00 m.c.
L'Islet 95, 5e Avenue	Monsieur David Caron	5		222,74 m.c.
L'Islet 205, 5e Avenue	Les Placements Montmagny inc.	5		1 100,27 m.c.
La Baie 1000, rue Bagot	Jacques Duchesne	0	8	67,35 m.c.

Société Immobilière du Québec

Baux en location au 16 mars 1999

Adresse	Propriétaire	Durée		Superficie
		Année	Mois	
La Baie 782, rue Victoria	Ferronex inc.	5		744,67 m.c.
La Baie 3415, boul. de la Grande-Baie	Madame Gisèle Leclerc	5		124,74 m.c.
La Malbaie-Pointe-au-Pic 800, boul. Comporté	Gestion Lucien Harvey Ltée	5		642,50 m.c.
La Pocatière 218, Route 230 Ouest	Jacqueline Gendron	5		326,49 m.c.
La Prairie 214, rue St-Ignace	M.R.C. de Roussillon	15		448,00 m.c.
La Sarre 1re Rue Est	Richard Racine, Denis Racine, Sylvain Rouleau	5		810,46 m.c.
La Sarre 651, 2e Rue Est	Les immeubles Norbi inc.	5		466,68 m.c.
La Sarre 655, 2e Rue Est	Les immeubles Norbi inc.	1		556,72 m.c.
La Sarre 357A, 2e Rue Est	Coopérative de services agricoles Abitibi-Ouest	20		305,45 m.c.
La Tuque 639, rue Kitchener	Joanne Poulin & Josette Lehoux	1		80,65 m.c.
La Tuque 648, rue Joffre	Immeubles La Tuque inc.	1		408,74 m.c.
La Tuque 290, rue St-Joseph	Société en commandite Carrefour La Tuque (1995)	5		489,78 m.c.
La Tuque 290, rue St-Joseph	Société en commandite Carrefour La Tuque (1995)	5		143,15 m.c.
Lac-Brome 550, chemin Knowlton	Groupe I.M.N. enr.	2		211,50 m.c.
Lac-Mégantic 5527, rue Frontenac	Ville de Lac Mégantic	10		1 871,00 m.c.
Lachine 650, 32e Avenue	Manuel Folla	5		1 014,64 m.c.

Société Immobilière du Québec

Baux en location au 16 mars 1999

Adresse	Propriétaire	Durée		Superficie
		Année	Mois	
Lachine 650, 32e Avenue	Manuel Folla	5		600,00 m.c.
Lachute 410, rue Principale	Claude Frenière	2	5	109,83 m.c.
Lachute 505, avenue Béthanie	Les immeubles Gentra Québec inc.	5		655,96 m.c.
Lasalle 2212, rue Dollard	Corporation Adélaïde Capital	5		1 216,00 m.c.
Laval 1725, boul. Le Corbusier	Centre Commercial Palace inc.	10		1 682,74 m.c.
Laval 400, boul. St-Martin Ouest	Société en commandite immeuble Prestige	4	6	184,30 m.c.
Laval 257, boul. Ste-Rose	Gestion Ricciardi inc.	5		159,88 m.c.
Laval 800, boul. Chomedey	Navarro investment compagny	5		349,76 m.c.
Laval 3400, boul. du Souvenir	Sa Majesté la Reine du Chef du Canada	3	4	1 178,00 m.c.
Laval 1200, boul. Chomedey	Assurance-vie Desjardins-Laurentienne inc.	5		408,35 m.c.
Laval 1700, boul. Laval	Immeubles D.S.A. inc.	3		290,00 m.c.
Laval 4, place Laval	SITQ Bureaux inc. - Place Laval	5		3 081,44 m.c.
Laval 4, Place Laval	SITQ Bureaux inc. - Place Laval	5		2 722,57 m.c.
Laval 1, Place Laval	SITQ Bureaux inc. - Place Laval	0	6	1 242,00 m.c.
Laval 705, chemin du Trait-Carré	163167 Canada inc.	10		6 930,21 m.c.
Laval 1435, boul. St-Martin Ouest	Édifice professionnel 1435 Trust	5		528,92 m.c.

Société Immobilière du Québec

Baux en location au 16 mars 1999

Adresse	Propriétaire	Durée		Superficie
		Année	Mois	
Lebel-sur-Quévillon 1114, boul. Industriel	Les Gestions Terry David inc.	5		374,55 m.c.
Lebel-sur-Quévillon 1121, boul. Industriel	2645-3589 Québec inc.	10		592,66 m.c.
Les Escoumins 459, route 138	2952-8437 Québec inc.	5		328,58 m.c.
Les Escoumins 2, rue des Pilotes	Albertus Dion & al.	5		580,04 m.c.
Lévis 5410, boul. de la Rive-Sud	Place Lévis inc.	5		457,97 m.c.
Lévis 5500, boul. de la Rive-Sud	Sa Majesté la Reine du Chef du Canada	0	11	1 368,00 m.c.
Lévis 6210, rue St-Laurent	Ville de Lévis Direction générale	5		252,80 m.c.
Lévis 45, rue Desjardins	2545-8639 Québec inc.	10		491,04 m.c.
Lévis 8860, boul. de la Rive-Sud	2634-5496 Québec inc.	5		420,14 m.c.
Lévis 98E, route Kennedy	Location Les Développements Iberville Ltée	5		1 071,12 m.c.
Lévis 5825, rue St-Georges	Jean-Pierre et Claude Ruel & Gestion Ray Lessard	10		3 503,26 m.c.
Longueuil 118, rue Guilbault	Cavendish Gardens inc.	5		277,00 m.c.
Longueuil 118, rue Guilbault	Cavendish Gardens inc.	5		165,00 m.c.
Longueuil 195, chemin Chambly	Doris Dion & Gilles Vachon (SENC)	4	8	167,70 m.c.
Longueuil 80, rue St-Laurent ouest	80 St-Laurent enr.	0	6	605,45 m.c.
Longueuil 977, rue Pierre-Dupuy	110 M.D.L. Holdings inc.	15		824,00 m.c.

Société Immobilière du Québec

Baux en location au 16 mars 1999

Adresse	Propriétaire	Durée		Superficie
		Année	Mois	
Longueuil 101, boul. Roland-Therrien	Les Associés Place Montérégie S.E.C.	5		863,00 m.c.
Longueuil 2533, rue Cartier	Commission scolaire de Jacques-Cartier	3		2 198,00 m.c.
Longueuil 1111, St-Charles	Complexe St-Charles S.E.N.C.	5		777,15 m.c.
Longueuil 101, place Charles-Lemoyne	2874521 Canada inc.	1		232,26 m.c.
Longueuil 440, boul. Ste-Foy	Immeubles Pieragostini et fils inc.	5		760,00 m.c.
Longueuil 900, boul. Curé-Poirier Est	Centre commercial Plaza Roland-Therrien (1969) inc	5		848,15 m.c.
Louiseville 649, boul. St-Laurent Est	M.R.C. de Maskinongé	10		232,43 m.c.
Louiseville 647, boul. St-Laurent Est	M.R.C. de Maskinongé	5		470,48 m.c.
Louiseville 105, rue St-Laurent	Ville de Louiseville	1	3	66,98 m.c.
Louiseville 511, rue Marcel	Édifice Albert et Fils inc.	5		727,77 m.c.
Magog 1700, rue Sherbrooke	Cadev inc. Rulim II inc. Imm. Regime II inc. et al	2		768,20 m.c.
Malartic 1415, Royale	Société en commandite Immoboréal (1996)	5		440,00 m.c.
Maniwaki 161, boul. Desjardins	Jean-Paul Sabourin & Jos Benard	20		718,00 m.c.
Maniwaki 100, rue Principale Sud	3544052 Canada inc.	5		214,03 m.c.
Mansfield-et-Pontefract 221, route 148	Les Entreprises Gaétan Brunette & Fils Ltée	5		309,17 m.c.
Mansfield-et-Pontefract 163, chemin de la Chute	121375 Canada inc.	10		505,07 m.c.

Société Immobilière du Québec

Baux en location au 16 mars 1999

Adresse	Propriétaire	Durée		Superficie
		Année	Mois	
Marieville 500, rue Desjardins	M.R.C. de Rouville	5		374,00 m.c.
Marieville 497, rue Ste-Marie	Plaza Marieville inc.	5		549,76 m.c.
Matagami 18, rue Nottaway	J.G. Marchand (1980) inc.	5		234,97 m.c.
Matagami 195, boul. Matagami	Ville de Matagami	1		20,53 m.c.
Matane 120, rue Fraser	M. Michel Gagnon et Mme Marjolaine Lebel	5		359,53 m.c.
Matane 532, du Phare Est	Audio Vidéo (Matane) inc.	3		128,37 m.c.
Matane 750, avenue du Phare Ouest	Germain Pelletier Ltée	1		194,15 m.c.
Matane 750, avenue du Phare Ouest	Germain Pelletier Ltée	5		905,17 m.c.
Mistassini 56, avenue de l'Église	Cossette Gilles	5		468,66 m.c.
Mont-Joli 42, rue Doucet	Germain Pelletier Ltée	5		842,37 m.c.
Mont-Laurier 384, rue Dupont	Monsieur Gilles Létourneau	5		131,16 m.c.
Mont-Laurier 585, rue Hébert	150608 Canada inc.	5		919,54 m.c.
Mont-Laurier 515, rue Hébert	150608 Canada inc.	2	4	93,00 m.c.
Mont-Laurier 471, Chasles	2168-8247 Québec inc.	5		226,52 m.c.
Mont-Royal 5775, Ferrier	Beauward inc.	5		2 000,00 m.c.
Montmagny 116, rue St-Jean-Baptiste Oues	Dubé Gilles	2	4	468,51 m.c.

Société Immobilière du Québec

Baux en location au 16 mars 1999

Adresse	Propriétaire	Durée		Superficie
		Année	Mois	
Montmagny 116, rue St-Jean-Baptiste Oues	Dubé Gilles	5		324,50 m.c.
Montmagny 25, boul. Taché Ouest	Giguère C., Laprise D., Proulx L., Nicole J.	1		202,53 m.c.
Montréal 3308, boul. Rosemont	Monsieur Daniel Lévesque	4	6	147,00 m.c.
Montréal 6525, boul. Décarie	Corporation Linger inc.	5		343,00 m.c.
Montréal 3831, rue Ontario Est	2734-5024 Québec inc.	4	6	238,00 m.c.
Montréal 1012, avenue Mont-Royal Est	Placements 3539 inc.	2	8	115,00 m.c.
Montréal 1600, rue Parthenais	Gestion Parthenais inc.	5		4 842,58 m.c.
Montréal 205, rue Viger Ouest	2965-0454 Québec inc.	3		1 165,00 m.c.
Montréal 550, rue Sherbrooke Ouest	Centre de recherche informatique de Montréal	1	7	150,00 m.c.
Montréal 385, rue Sherbrooke est	Ville de Montréal	2		551,00 m.c.
Montréal 2050, rue de Bleury	Les Gestions Château d'or Ltée	10		4 099,20 m.c.
Montréal 2050, rue de Bleury	Les Gestions Château d'or Ltée	10		2 022,18 m.c.
Montréal 2050, rue de Bleury	Les Gestions Château d'or Ltée	10		760,75 m.c.
Montréal 390, rue Notre-Dame Ouest	Les Propriétés Wolpo enr.	3		2 109,50 m.c.
Montréal 1055, boul. René-Lévesque Ou	Ensembles Urbains Ltée et al	12	3	2 294,03 m.c.
Montréal 1010, rue Ste-Catherine Ouest	Ville de Montréal	30		1 481,34 m.c.

Société Immobilière du Québec

Baux en location au 16 mars 1999

Adresse	Propriétaire	Durée		Superficie
		Année	Mois	
Montréal 1010, rue Ste-Catherine Ouest	Citibank Canada	5		164,67 m.c.
Montréal 1010, rue Ste-Catherine Ouest	Citibank Canada	2	2	265,00 m.c.
Montréal 1010, rue Ste-Catherine Ouest	Citibank Canada	10		1 407,00 m.c.
Montréal 85, rue Notre-Dame	Ville de Montréal	10		430,00 m.c.
Montréal 1200, avenue McGill College	Immeubles Cadimont & Soc. imm. Trans-Québec inc.	4		7 141,93 m.c.
Montréal 5100, rue Sherbrooke Est	5100 Sherbrooke Commercial Trust	5		595,30 m.c.
Montréal 5100, rue Sherbrooke Est	5100 Sherbrooke Commercial Trust	5	6	536,50 m.c.
Montréal 415, rue St-Roch	Commission scolaire de Montréal	9	6	31 404,00 m.c.
Montréal 35, rue de Port-Royal Est	Rodimax inc.	19	11	11 007,85 m.c.
Montréal 35, rue de Port-Royal Est	Rodimax inc.	9	7	469,20 m.c.
Montréal 380, rue St-Antoine Ouest	SITQ Immobilier - CCMM	10		5 345,00 m.c.
Montréal 545, boul. Crémazie Est	Association immobilière FTQ inc.	30		8 970,04 m.c.
Montréal 480, boul. St-Laurent	Société imm. du Patrimoine architectural de Mtl	10		1 694,00 m.c.
Montréal 150, rue Ste-Catherine Ouest	Place Desjardins inc.	29	10	54 866,72 m.c.
Montréal 150, rue Ste-Catherine Ouest	Place Desjardins inc.	20		9 417,87 m.c.
Montréal 150, rue Ste-Catherine Ouest	Place Desjardins inc.	0	3	14,00 m.c.

Société Immobilière du Québec

Baux en location au 16 mars 1999

Adresse	Propriétaire	Durée		Superficie
		Année	Mois	
Montréal 2055, rue Peel	Placements Samen inc.	10		1 386,90 m.c.
Montréal 2055, rue Peel	Placements Samen inc.	3	7	682,84 m.c.
Montréal 360, rue St-Jacques Ouest	Société immobilière Trizechahn ltée	10		3 604,71 m.c.
Montréal 440, boul. René-Lévesque Oue	9002-2393 Québec inc.	15		3 322,65 m.c.
Montréal 5500, rue Fullum	Entreprises Kreadar Ltée	5		712,00 m.c.
Montréal 5199, rue Sherbrooke Est	Gestion Village	5		15 132,92 m.c.
Montréal 770, rue Sherbrooke Ouest	2849-3930 Québec inc.	7		12 998,56 m.c.
Montréal 255, boul. Crémazie Est	Noviko company ltd	15		22 897,02 m.c.
Montréal 75, boul. René-Lévesque Ouest	Hydro-Québec	10		831,87 m.c.
Montréal 800, Place Victoria	Immeubles Cadimont inc. & Placements Placevic inc.	15		17 063,00 m.c.
Montréal 800, Place Victoria	Immeubles Cadimont inc. & Placements Placevic inc.	12	6	6 057,00 m.c.
Montréal 800, Place Victoria	Immeubles Cadimont inc. & Placements Placevic inc.	12	6	3 667,00 m.c.
Montréal-Nord 5872, boul. Léger	Société Immobilière Redex Ltée	6	11	1 919,38 m.c.
New Richmond 122, boul. Perron	9049-4766 Québec inc.	5		188,13 m.c.
Pointe-au-Père 365, boul. Ste-Anne	Magasin Walter Pelletier inc.	2		441,47 m.c.
Pointe-Claire 181, boul. Hymus	3445844 Canada inc.	5		781,00 m.c.

Société Immobilière du Québec

Baux en location au 16 mars 1999

Adresse	Propriétaire	Durée		Superficie
		Année	Mois	
Port-Cartier 2, rue Elie-Rochefort	Les Immeubles Ross Ltée	5		380,45 m.c.
Portneuf 101, rue Provencher	Jean-Guy, Marc, Jean et Guy Pronovost	5		489,66 m.c.
Puvirnituk Bassin de la Rivière Povungnituk	L'association coopérative de Povungnituk	5		354,57 m.c.
Québec 755, chemin St-Louis	Collège de Mérici	5	3	233,47 m.c.
Québec 900, boul. René-Lévesque	Société du Centre des congrès de Québec	2	2	296,57 m.c.
Québec 420, boul. Charest Est	G.M. Développement inc.	5		327,83 m.c.
Québec 5350, boul. Henri-Bourassa	Immobourg inc. & Ass. & Enr.	3	4	392,50 m.c.
Québec 1010, rue Borne	Commission des écoles catholiques de Québec	10	3	3 251,61 m.c.
Québec Rue de la Chevrotière, St-Amab	Corp. Aménagement du Couvent du Bon-Pasteur inc.	5		331,51 m.c.
Québec 900, boul. René-Lévesque Est	Place Québec inc.	10		1 780,01 m.c.
Québec 900, boul. René-Lévesque	Place Québec inc.	10		174,45 m.c.
Québec 870, boul. Charest Est	Groupe-vie Desjardins Laurentienne	5		551,55 m.c.
Québec 400, boul. Jean-Lesage	Groupe-vie Desjardins Laurentienne	10		2 277,10 m.c.
Québec 400, boul. Jean-Lesage	Groupe-vie Desjardins Laurentienne	2		5 217,53 m.c.
Québec 400, boul. Jean-Lesage	Groupe-vie Desjardins Laurentienne	5		1 226,02 m.c.
Québec 400, boul. Jean-Lesage	Groupe-vie Desjardins Laurentienne	4	3	575,81 m.c.

Société Immobilière du Québec

Baux en location au 16 mars 1999

Adresse	Propriétaire	Durée		Superficie
		Année	Mois	
Québec 670, rue Bouvier	Société immobilière Jean-Yves Dupont inc.	10		2 754,86 m.c.
Québec 575, rue St-Amable	Mutuelle des Fonctionnaires du Québec	30		11 130,53 m.c.
Québec 135, des Chênes Ouest	3097-1626 Québec inc.	5		1 265,73 m.c.
Québec 1075, rue de l'Amérique-França	Société Bon-Pasteur enr.	30	2	4 497,06 m.c.
Québec 1075, rue de l'Amérique-Franço	Société Bon-Pasteur enr.	5	1	393,52 m.c.
Québec 525, boul. René-Lévesque Est	Société Bon-Pasteur enr.	30	2	13 669,29 m.c.
Québec 205, rue Montmagny	Groupe Macyro inc.	10		3 439,55 m.c.
Québec 150, boul. René-Lévesque Est	Fonds de placement immobilier Cominar	15		15 492,62 m.c.
Québec 240, chemin Ste-Foy	Immeubles Germinal inc. et	1	1	439,25 m.c.
Québec 475, rue St-Amable	Les Placements immobiliers La Laurentienne	30		29 840,21 m.c.
Québec 700, boul. René-Lévesque Est	SITQ bureaux inc.	15		24 264,17 m.c.
Québec 860, rue Père-Marquette	Commission scolaire de la Capitale	5		3 234,76 m.c.
Québec 2725, rue Lafrance	Gestion Canedel inc.	5		1 395,32 m.c.
Québec 880, chemin Ste-Foy	Société immobilière Trans-Québec et al.	15		15 277,78 m.c.
Québec 930, chemin Ste-Foy	Société immobilière Trans-Québec et al.	15		6 411,55 m.c.
Québec 1005, chemin Ste-Foy	Le 1005 enr.	10		6 963,85 m.c.

Société Immobilière du Québec

Baux en location au 16 mars 1999

Adresse	Propriétaire	Durée		Superficie
		Année	Mois	
Québec 710, rue d'Youville	Groupe Macyro inc.	16		10 329,59 m.c.
Québec 200, chemin Ste-Foy	Devcorp inc.	15		35 206,36 m.c.
Québec 800, rue d'Youville	Édifice d'Youville inc.	17		15 450,38 m.c.
Repentigny 10, rue Notre-Dame	A. & V. Soldera enr.	5		299,74 m.c.
Repentigny 100, boul. Industriel	L'Archevêque et Rivest ltée	5		955,91 m.c.
Repentigny 781, rue Notre-Dame	Cégep Régional de Lanaudière	1	3	50,00 m.c.
Richmond 745, rue Gouin	Ville de Richmond	5		401,90 m.c.
Rimouski 350, boul. Arthur-Buies ouest	Commission scolaire Neigette	10	10	1 531,70 m.c.
Rimouski 79, rue de l'Évêché Est	Société Immobilière Jobel enr.	2	9	328,51 m.c.
Rimouski 306, St-Germain Est	La Banque Laurentienne du Canada	4	5	648,46 m.c.
Rimouski 212, rue Belzile	Blouin & Associés	4	10	1 331,42 m.c.
Rimouski 212, rue Belzile	Blouin & Associés	5		1 999,75 m.c.
Rimouski 92, 2e Rue Ouest	Germain Pelletier Ltée	5		1 902,23 m.c.
Rimouski 92, 2e Rue Ouest	Germain Pelletier Ltée	2	11	2 764,33 m.c.
Rimouski 320, rue St-Germain Est	Banque Laurentienne du Canada	5		1 678,82 m.c.
Rivière-du-Loup 204, rue Lafontaine	Société Canadienne des Postes	10		980,21 m.c.

Société Immobilière du Québec

Baux en location au 16 mars 1999

Adresse	Propriétaire	Durée		Superficie
		Année	Mois	
Rivière-du-Loup 310, rue St-Pierre	M.R.C. Rivière-du-Loup	10		284,30 m.c.
Rivière-du-Loup 47B, rue St-André	Coop. technicien(es) ambulanciers de	5		223,00 m.c.
Rivière-du-Loup 186, rue Fraser	Gestion Jacques Bossé inc.	5		1 141,45 m.c.
Roberval 755, boul. st-Joseph	Société en commandite Plaza Roberval enr.	5		722,03 m.c.
Roberval 755, boul. St-Joseph	Sa Majesté la Reine du Chef du Canada	1		319,02 m.c.
Roberval 1221, rue St-Dominique	Société en commandite Carrefour La Traversée	5		280,22 m.c.
Roberval 797, boul. St-Joseph	Bertrand Garneau	5		557,53 m.c.
Rouyn-Noranda 621, rue Murdoch	Immoboréal inc.	3	5	274,44 m.c.
Rouyn-Noranda 255, rue Principale	Développement Tétra inc.	5		634,00 m.c.
Rouyn-Noranda 19, rue Perreault Ouest	Gestion du Cuivre (R-N) inc.	5		325,30 m.c.
Rouyn-Noranda 19, rue Perreault Ouest	Gestion du Cuivre (R-N) inc.	5		1 327,35 m.c.
Rouyn-Noranda 27, rue du Terminus	Gestion du Cuivre (R-N) inc.	5		527,52 m.c.
Rouyn-Noranda 29, rue du Terminus	Gestion du Cuivre (R-N) inc.	2		879,81 m.c.
Rouyn-Noranda 1, rue du Terminus est	Édifice du Terminus enr.	2	9	778,00 m.c.
Rouyn-Noranda 70, boul. Québec	Gestion du Cuivre (R-N) inc.	5		485,98 m.c.
Rouyn-Noranda 70, boul. Québec	Gestion du Cuivre (R-N) inc.	10		1 965,77 m.c.

Société Immobilière du Québec

Baux en location au 16 mars 1999

Adresse	Propriétaire	Durée		Superficie
		Année	Mois	
Rouyn-Noranda 70, boul. Québec	Gestion du Cuivre (R-N) inc.	5		1 523,28 m.c.
Rouyn-Noranda 170, rue Principale	Édifice Centre-ville enr.	5	7	495,46 m.c.
Rouyn-Noranda 170, rue Principale	Édifice Centre-ville enr.	5		487,15 m.c.
Rouyn-Noranda 33, rue Gamble Ouest	Placements M.G.T. Ltée	5		189,12 m.c.
Rouyn-Noranda 33, rue Gamble Ouest	Placements M.G.T. Ltée	6	2	158,56 m.c.
Rouyn-Noranda 1, 9e Rue	Centre hospitalier Rouyn-Noranda	2		3 126,00 m.c.
Saint-Augustin-de-Desmaure 75, rue de Hambourg	Jean-Yves Dupont immeubles enr.	5		5 636,42 m.c.
Saint-Camille-de-Lellis 217, Route 204	Transport L. Laliberté inc.	20		428,30 m.c.
Saint-Eustache 367, boul. Arthur-Sauvé	Les Centres d'achats Beauward Ltée	5		921,58 m.c.
Saint-Eustache 140, rue St-Eustache	140856 Canada inc.	5		957,28 m.c.
Saint-Eustache 877, boul. Arthur-Sauvé Ouest	Société de gestion Cormoran inc. et Steltek inc.	2		645,40 m.c.
Saint-Eustache 29, chemin Oka	C.L.S.C. Jean-Olivier Chénier	5		150,95 m.c.
Saint-Félicien 833, boul. Sacré-Coeur	Les Immeubles O.R. Ltée	5		909,04 m.c.
Saint-Félicien 1209, boul. Sacré-Coeur	Ville de Saint-Félicien	5		132,73 m.c.
Saint-Flavien 175, rue Principale	Entreprises Pocobe inc.	5		220,93 m.c.
Saint-Georges 11500, 1re Avenue Est	Nousec, Société en commandite	1		641,87 m.c.

Société Immobilière du Québec

Baux en location au 16 mars 1999

Adresse	Propriétaire	Durée		Superficie
		Année	Mois	
Saint-Georges 11400, 1ère Avenue est	Nousec, Société en commandite	5		929,07 m.c.
Saint-Georges 11535, 1re Avenue Est	Finloc Capital inc. (Division Immeubles)	5		216,84 m.c.
Saint-Georges 11505, 1re Avenue est	Finloc Capital inc. (Division Immeubles)	1	2	251,77 m.c.
Saint-Georges-Est 575, 98e Rue Est	Placements G.R. enr.	5		683,21 m.c.
Saint-Hilarion 2, de la Fabrique	Ass. Handicapés de Charlevoix inc.	3		201,04 m.c.
Saint-Hubert 3400, boul. Losch	Immeubles Quatrième inc.	5		1 045,00 m.c.
Saint-Hubert 3131, 2e Rue	Construction Norwis inc.	25		3 677,00 m.c.
Saint-Hubert 5245, boul. Cousineau	Gestion Complexe Cousineau 1989 inc.	5		1 538,40 m.c.
Saint-Hubert 5245, boul. Cousineau	Gestion Complexe Cousineau 1989 inc.	0	9	968,80 m.c.
Saint-Hyacinthe 700, Casavant est	Commission scolaire Saint-Hyacinthe	10	3	1 700,13 m.c.
Saint-Hyacinthe 3100, boul. Laframboise	Les Centres d'achats Beauward Ltée	5		1 162,12 m.c.
Saint-Hyacinthe 3100, rue Laframboise	Les Centres d'achats Beauward Ltée	5		525,92 m.c.
Saint-Hyacinthe 5505, rue Trudeau	Royal Lemieux	1		473,50 m.c.
Saint-Hyacinthe 5505, rue Trudeau	Royal Lemieux	5		703,00 m.c.
Saint-Hyacinthe 600, avenue Ste-Anne	André Breton & René Gosselin	5		218,04 m.c.
Saint-Jean-Chrysostome 880, rue Commerciale	2534-4649 Québec inc.	5		158,41 m.c.

Société Immobilière du Québec

Baux en location au 16 mars 1999

Adresse	Propriétaire	Durée		Superficie
		Année	Mois	
Saint-Jean-Port-Joli 506, route de l'Église	Blanchet Roger	4	7	432,94 m.c.
Saint-Jean-sur-Richelieu 35, rue Normand	Mabian inc.	5		333,00 m.c.
Saint-Jean-sur-Richelieu 100, rue Richelieu	Soc. com. Place Héritage enr. 2525-9821 Québec inc	5		344,00 m.c.
Saint-Jean-sur-Richelieu 320, rue du Séminaire	Gestion Gale inc.	10		2 057,84 m.c.
Saint-Jérôme 10, rue St-Joseph	Place Lapointe inc.	15		2 206,21 m.c.
Saint-Jérôme 55, rue Castonguay	Gestion Immo-Plus	8	1	1 037,36 m.c.
Saint-Jérôme 293, de Villemure	164-139 Canada inc.	2	11	335,38 m.c.
Saint-Jérôme 222, rue St-Georges	Développement Ramco inc.	5		296,17 m.c.
Saint-Joseph-de-Beauce 1115, avenue du Palais	Gestion Milmonde inc.	5		808,16 m.c.
Saint-Jovite 380, rue Siméon	Raynald Léonard & Bernard Léonard	5		775,05 m.c.
Saint-Jovite 580, rue Labelle	MEDI-JOVI inc.	5		81,99 m.c.
Saint-Laurent 300, boul. Marcel-Laurin	Investissements Navter & Investissements Vela Ltée	5		1 254,00 m.c.
Saint-Narcisse 530, rue Massicotte	Municipalité de Saint-Narcisse	5		320,90 m.c.
Saint-Rémi 221, rue Ste-Thérèse	Les immeubles Roger Dorais inc.	5		543,21 m.c.
Saint-Rémi 118, rue Lemieux	Monsieur Nelson Fournier	5		535,20 m.c.
Saint-Romuald 1120, boul. de la Rive-Sud	Les Gestions Taïga inc.	5		1 288,44 m.c.

Société Immobilière du Québec

Baux en location au 16 mars 1999

Adresse	Propriétaire	Durée		Superficie
		Année	Mois	
Saint-Romuald 1156, boul. de la Rive-Sud	Gestion T.R.I. inc.	10		2 516,86 m.c.
Saint-Romuald 1112, boul. de la Rive-Sud	Les Gestions Taïga inc.	5		284,02 m.c.
Saint-Romuald 1100, boul. de la Rive-Sud	Les Gestions Taïga inc.	5		1 058,40 m.c.
Saint-Romuald 975, rue de la Concorde	Corporation d'hébergement du Québec	5		429,50 m.c.
Saint-Timothée 900, rue Léger	Daniel Primeau	20		654,99 m.c.
Sainte-Agathe-des-Monts 118, rue Principale est	168458 Canada inc.	2	6	101,91 m.c.
Sainte-Agathe-des-Monts 195, rue Brissette	Gestion J.G. Courchesne inc.	5		89,19 m.c.
Sainte-Anne-de-Beaupré 9104, boul. Ste-Anne	Société J.R. Enr.	5		605,56 m.c.
Sainte-Anne-des-Monts 124, 1re Avenue Ouest	Jacques Lévesque	5		1 018,17 m.c.
Sainte-Anne-des-Monts 124, 1re Avenue Ouest	Jacques Lévesque	5		369,91 m.c.
Sainte-Anne-des-Monts 489, boul. Ste-Anne Ouest	Gestion J. Paradis inc.	0	8	126,00 m.c.
Sainte-Anne-des-Monts 16, 1re Avenue Ouest	2314-2136 Québec inc..	5		345,02 m.c.
Sainte-Croix 6375, rue Garneau	M.R.C. de Lotbinière	10		271,68 m.c.
Sainte-Croix 6331, rue Principale Sud	T.D.I. enr.	5		511,62 m.c.
Sainte-Foy 2600, boul. Laurier	Fonds de placement immobilier Cominar	15	5	16 279,04 m.c.
Sainte-Foy 979, de Bourgogne	Fonds de placement immobilier Cominar	5		392,75 m.c.

Société Immobilière du Québec

Baux en location au 16 mars 1999

Adresse	Propriétaire	Durée		Superficie
		Année	Mois	
Sainte-Foy 405, rue Volta	Antoine Morin & Associés inc.	5		3 489,03 m.c.
Sainte-Foy 3800, rue de Marly	Industrielle-Alliance Ass.-vie	30		77 278,96 m.c.
Sainte-Foy 2575, rue Watt	Immeubles Roussin Ltée	4	7	2 675,61 m.c.
Sainte-Foy 1210, rue du Séminaire	Université Laval	35		10 219,00 m.c.
Sainte-Foy 2700, boul. Laurier	Omers Realty Corporation ltd	5		145,79 m.c.
Sainte-Foy 2700, boul. Laurier	Omers Realty Corporation ltd	5		394,31 m.c.
Sainte-Foy 2525, boul. Laurier	SSQ Société d'Assurance-vie inc.	15		8 966,66 m.c.
Sainte-Foy 2525, boul. Laurier	SSQ Société d'Assurance-vie inc.	15		2 837,22 m.c.
Sainte-Geneviève-de-Batisca 213, rue de l'Église	Monsieur Jean Pronovost	10		487,67 m.c.
Sainte-Geneviève-de-Batisca 211, de l'Église	Jean-Guy Pronovost	3		259,65 m.c.
Sainte-Julienne 2450, rue Victoria	3088-5487 Québec inc.	10		384,45 m.c.
Sainte-Julienne 2495, rue Cartier	Société immobilière de Lanaudière enr.	10		600,30 m.c.
Sainte-Marie 1055, boul. Vachon Nord	Gestion Sylric inc.	0	10	272,31 m.c.
Sainte-Marie 700, rue Notre-Dame Nord	M.R.C. Nouvelle Beauce	5		864,82 m.c.
Sainte-Marie 1338, boul. Vachon Nord	Logis-Ma inc.	3		435,20 m.c.
Sainte-Martine 164, rue St-Joseph	Corporation municipale de Ste-Martine	5		335,29 m.c.

Société Immobilière du Québec

Baux en location au 16 mars 1999

Adresse	Propriétaire	Durée		Superficie
		Année	Mois	
Sainte-Thècle 301, rue St-Jacques	Municipalité de Sainte-Thècle	5		532,47 m.c.
Sainte-Thérèse 220, boul. Labelle	Développement Olymbec	2	2	222,58 m.c.
Sainte-Thérèse 300, rue Sicard	9014-4080 Québec inc.	1	6	1 007,42 m.c.
Sainte-Thérèse 204- 206, boul. Labelle	Développement Olymbec	5		856,30 m.c.
Sainte-Thérèse 202, boul. Labelle	Développement Olymbec	1		314,08 m.c.
Salaberry-de-Valleyfield 151, rue Salaberry Ouest	Me Michel Lecompte	5		153,91 m.c.
Salaberry-de-Valleyfield 30, avenue du Centenaire	3311325 Canada inc.	3		248,00 m.c.
Salaberry-de-Valleyfield 15, rue Ste-Cécile	Les immeubles Huron (1986) inc.	5		356,00 m.c.
Salaberry-de-Valleyfield 83, rue Champlain	Me Maurice Malouin et M. Serge Lecompte	6		140,00 m.c.
Salaberry-de-Valleyfield 157, rue Victoria	Location Les Développements Iberville Ltée	5		373,88 m.c.
Salaberry-de-Valleyfield 63A, rue Champlain	Sagif inc.	5		838,69 m.c.
Schefferville 425, rue Partington	Claude St-Amand	2		260,76 m.c.
Scott 1570, Route Kennedy	Mario Champagne	10	1	422,68 m.c.
Senneterre 250, 14e Avenue	Société en commandite Immoboréal (1996)	10		716,39 m.c.
Sept-Iles 391, rue Brochu	Édifice R.M. Demers inc.	5		948,01 m.c.
Sept-Iles 34, rue Bujold	2550-0414 Québec inc.	5		511,84 m.c.

Société Immobilière du Québec

Baux en location au 16 mars 1999

Adresse	Propriétaire	Durée		Superficie
		Année	Mois	
Sept-Iles 598, boul. Laure	2553-0676 Québec inc.	5		223,95 m.c.
Sept-Iles 456, rue Arnaud	Frank Bardo Ltée	10		2 829,74 m.c.
Sept-Iles 106, rue Napoléon	Placements Nord-Côtiers inc.	5		273,01 m.c.
Sept-Iles 106, rue Napoléon	Placements Nord-Côtiers inc.	5		273,43 m.c.
Sept-Iles 690, boul. Laure	161805 Canada inc.	2		386,48 m.c.
Sept-Iles 818, boul. Laure	2553-0676 Québec inc.	5		1 032,82 m.c.
Shawinigan 3563, rue Garnier	Gestion Jénard Ltée	3		566,50 m.c.
Sherbrooke 311, rue Marquette	Claude & Éric Vachon, Lyne & Joanne Vachon	5		552,33 m.c.
Sherbrooke 3065, boul. Queen Nord	Les immobilisations Sherko inc.	5		280,00 m.c.
Sherbrooke 2130, rue King Ouest	Édifice 2144 King Ouest enr.	5		1 019,20 m.c.
Sherbrooke 891, rue Bowen sud	Commission scolaire catholique de Sherbrooke	10	5	1 300,64 m.c.
Sherbrooke 200, rue Belvédère Nord	2423-5632 Québec inc.	30		8 159,10 m.c.
Sherbrooke 2665, rue King Ouest	2543-7393 Québec inc.	5		1 773,64 m.c.
Sherbrooke 740, rue Galt Ouest	140827 Canada inc.	5		1 667,15 m.c.
Sherbrooke 740, rue Galt Ouest	140827 Canada inc.	5	5	1 100,07 m.c.
Sillery 1122, chemin St-Louis	Compagnie d'Assurance Standard Life Ltée	1		530,71 m.c.

Société Immobilière du Québec

Baux en location au 16 mars 1999

Adresse	Propriétaire	Durée		Superficie
		Année	Mois	
Sullivan 456, rue Hôtel-de-Ville	Municipalité de Sullivan	1		16,26 m.c.
Témiscaming 451, chemin Kipawa	Ville de Témiscamingue	5		175,48 m.c.
Témiscaming 31, chemin C.P.R.	Immeuble Réal Plouffe inc.	5		155,00 m.c.
Thetford Mines 183, rue Pie-XI	Soderoc développement limitée	5		153,46 m.c.
Thetford Mines 1265, Notre-Dame Nord	Commission scolaire de l'Amiante	0	9	1 671,12 m.c.
Trois-Pistoles 400, Jean-Rioux	M.R.C. des Basques	10		374,00 m.c.
Trois-Pistoles 634, Richard	Germain Pelletier Ltée	5		535,16 m.c.
Trois-Rivières 1300, rue Notre-Dame	2965-3862 Québec inc.	5		177,87 m.c.
Trois-Rivières 25, rue des Forges	Les Centres Jeunesse de la Mauricie	0	6	624,00 m.c.
Trois-Rivières 1300, rue Ste-Marguerite	Soc. imm. Laurent Laroche & Georges Moshonas enr.	5		365,04 m.c.
Trois-Rivières 225, rue des Forges	SITQ bureaux inc.	5		1 675,54 m.c.
Trois-Rivières 225, rue des Forges	SITQ bureaux inc.	1	2	185,81 m.c.
Trois-Rivières-Ouest 2525, Sidbec	Labbé, Trudel et Trudel	5		395,91 m.c.
Val-d'Or 88, rue Allard	Centre de musique et de danse de Val-d'Or inc.	5		301,59 m.c.
Val-d'Or 869, 3e Avenue	Rose D. Ricard	3	5	246,19 m.c.
Val-d'Or 689, 3e Avenue	Placements J.M.R. inc.	1		290,32 m.c.

Société Immobilière du Québec

Baux en location au 16 mars 1999

Adresse	Propriétaire	Durée		Superficie
		Année	Mois	
Val-d'Or 400, boul. Lamaque	Paquin Construction Co. Ltée	5		245,02 m.c.
Val-d'Or 400, boul. Lamaque	Paquin Construction Co. Ltée	5		1 425,26 m.c.
Val-d'Or 1155, des Foreurs	Immeubles Boutin inc.	5	9	333,67 m.c.
Val-d'Or 186, rue Perreault	Validor inc.	6		852,80 m.c.
Vanier 935 - 945, Place Dufour	Société en commandite Place Dufour	10		2 910,92 m.c.
Vanier 650, rue Godin	Fonds de placement immobilier Cominar	7		16 605,73 m.c.
Varennnes 100, boul. de la Marine	Les Habitations Biarritz inc.	5		127,99 m.c.
Vaudreuil-Dorion 640, rue Chicoine	Yanjaco inc.	5		499,00 m.c.
Vaudreuil-Dorion 640, rue Chicoine	Yanjaco inc.	5		22,60 m.c.
Vaudreuil-Dorion 430, boul. Harwood	Les aménagements Harwood enr.	5		603,00 m.c.
Vaudreuil-Dorion 430, boul. Harwood	Les aménagements Harwood enr.	1		108,70 m.c.
Vaudreuil-Dorion 3658, boul. de la Cité des jeune	Les immeubles Cité des Jeunes enr.	15		608,19 m.c.
Verdun 4475, rue Bannantyne	L.B.M. Un enr.	2		248,00 m.c.
Victoriaville 746, Notre-Dame ouest	Les immeubles B.L. enr.	1	2	297,29 m.c.
Ville-Marie 1, rue Notre-Dame	Les immeubles M.N. Roy	5		775,06 m.c.
Waterloo 415, rue de la Cour	Ville de Waterloo	10		457,62 m.c.

Société Immobilière du Québec
Baux en location au 16 mars 1999

Adresse	Propriétaire	Durée		Superficie
		Année	Mois	
Windsor 43, rue St-Georges	Gilles Morissette	2		360,00 m.c.

Société Immobilière du Québec

Baux en renouvellement mensuel ou annuel au 16 mars 1999

Adresse	Propriétaire	Superficie
Akulivik 76.2, route Akulivik	La Fédération des Coopératives du Nouveau-Québec	17,00 m.c.
Alma 825, avenue Tanguay Nord	Pierre Thériault	176,14 m.c.
Amos 860, route de l'Aéroport	Isolation Abitibi inc.	139,35 m.c.
Amos 472, 1re Rue Ouest	Gestion les 2 Yvan Caouette inc.	556,01 m.c.
Amos 261, 1re Avenue Ouest	Gestion Yvan Rémi inc.	405,06 m.c.
Amqui 15, avenue du Parc	Les Entreprises Bertrand Bérubé inc.	117,06 m.c.
Amqui 27, boulevard St-Benoit Nord	M.R.C. de la Matapédia	666,40 m.c.
Asbestos 240, rue Brown	Yvan Beaurivage	432,00 m.c.
Aylmer 145, chemin Aylmer	3240452 Canada inc.	42,57 m.c.
Baie-Comeau 1191, boulevard Laflèche	Les Immeubles R. Santerre inc.	646,28 m.c.
Baie-James 101, place Gérard-Poirier	Soc. dév. Baie-James	132,20 m.c.
Baie-Saint-Paul 4, place de l'Église	M.R.C. de Charlevoix	20,48 m.c.
Baie-Saint-Paul 4, place de l'Église	M.R.C. de Charlevoix	102,37 m.c.
Beauceville 112, 181e Rue	Réchapage 2000 inc.	289,00 m.c.
Bécancour 3195, boulevard Bécancour	Gabrielle Poisson	142,79 m.c.
Bedford 4, rue Adhémar-Cusson	Madame Myriam Kosnac	239,00 m.c.
Bedford 9, rue du Pont	Gagné Bernard	202,00 m.c.
Beloeil 535, boulevard Laurier	Gestion A. Godin Inc.	502,38 m.c.
Bonaventure 151, avenue Grand-Pré	Les immeubles Landry et St-Onge inc.	595,15 m.c.
Boucherville 695, rue Des Ateliers	Réparations d'autos Gilles Desrochers inc..	129,53 m.c.
Bromont 101, rue du Ciel	Régie Aéroportuaire régionale des Cantons de l'Est	286,09 m.c.

Société Immobilière du Québec

Baux en renouvellement mensuel ou annuel au 16 mars 1999

Adresse	Propriétaire	Superficie
Buckingham 101, rue Maclaren est	Sa Majesté la Reine du Chef du Canada	485,50 m.c.
Buckingham 133, rue Joseph	Marquis Lafleur	270,00 m.c.
Buckingham 999, rue Dollard	Dufila enr.	268,68 m.c.
Buckingham 154, rue Maclaren Est	Giroux & Mathieu inc.	636,55 m.c.
Buckingham 390, rue Principale	Investissements Unik inc.	654,46 m.c.
Cabano 14, rue Pelletier	Joseph Landry	83,61 m.c.
Cabano 38, rue St-Philippe	Maurice Bérubé et Fils inc.	282,09 m.c.
Campbell's Bay 148, rue Elsie	Conseil de planification sociale Comté de Pontiac	434,00 m.c.
Cap-aux-Meules 210, route 199	Paul, Louis, Fernand et Hélène Boudreau	568,78 m.c.
Cap-Santé 185, route 138	M.R.C. de Portneuf	260,31 m.c.
Carleton 314, boulevard Perron	Malloi construction inc.	151,32 m.c.
Chandler 129, boulevard René-Levesque ouest	M.R.C. de Pabok	89,56 m.c.
Chandler 107, rue Commerciale Ouest	Édifce M.P.Y. enr.	134,08 m.c.
Chandler 220, rue Commerciale Est	Bruno, Michel, Jacques Berthelot	399,45 m.c.
Chandler 175, boulevard Commerciale	S.I.T.Q. - Place du Havre	596,66 m.c.
Château-Richer 7007, avenue Royale	Gestion Promiel inc.	144,84 m.c.
Chatham 161, route 148	Monsieur André Charlebois	408,04 m.c.
Chicoutimi 1299, rue des Champs Élysées	Cidic Ltée	190,03 m.c.
Coaticook 77, avenue de la Gravière	Ville de Coaticook	130,00 m.c.
Coaticook 150, rue Child	Ville de Coaticook	95,87 m.c.
Cookshire 210, rue Principale Est	Ville de Cookshire	266,90 m.c.

Société Immobilière du Québec**Baux en renouvellement mensuel ou annuel au 16 mars 1999**

Adresse	Propriétaire	Superficie
Coteau-du-Lac 100, route 338	Entreprises Billette et St-Cyr (1979) inc.	353,02 m.c.
Dorval 975, boulevard Roméo Vachon Nord	Aéroport de Montréal	99,01 m.c.
Dunham 2733, rue Principale	Entreprises internationales Landes inc.	628,77 m.c.
East Angus 122, rue Angus Nord	Monsieur Pierre Couture	360,00 m.c.
Eastmain route General Delivery	Barbe et Lyras	13,00 m.c.
Forestville 25, route 138	Société en commandite Centre FRA et	185,81 m.c.
Forestville 24, route 138	Joseph Marino	196,91 m.c.
Gaspé 205, boulevard de York Ouest	Centre hospitalier Hôtel-Dieu de Gaspé	309,83 m.c.
Gatineau 35, rue de Villebois	Monsieur Michel Charette	313,82 m.c.
Godmanchester 1493, route 138	Nicole St-Onge Ménard	490,00 m.c.
Granby 35, rue Dufferin	Complexe Dufferin inc.	503,73 m.c.
Granby 329, rue Racine	Laflamme Raymond	435,71 m.c.
Grandes-Bergeronnes 77, route 138	Yves Trudeau	101,06 m.c.
Havre-Saint-Pierre 1047, rue de la Dulcinée	Gestion Roger Cormier inc.	220,06 m.c.
Huntingdon 2d, rue Henderson	R. Ménard & Fils inc.	197,00 m.c.
Huntingdon 25, rue King	M.R.C. du Haut St-Laurent	122,73 m.c.
Inukjuak route krg	Administration régionale de Kativik	9,30 m.c.
Ivujivik route Ivujivik	Corporation Northern Village Ivujivik	10,22 m.c.
Joliette 420, rue de Lanaudière	Place du Centre enr.	312,00 m.c.
Joliette 420, rue de Lanaudière	Place du Centre enr.	265,41 m.c.
Kangiqsualujuaq 449, route Kangiqsualujuaq	Community Council of Kangiqsualujuaq George River	20,90 m.c.

Société Immobilière du Québec

Baux en renouvellement mensuel ou annuel au 16 mars 1999

Adresse	Propriétaire	Superficie
Kangisujuaq route Land Holding	Nunatulik Land Holding Corporation	15,60 m.c.
Kangirsuk route Bldg North Eastern	Saputik Landholding Corporation	9,75 m.c.
L'Ange-Gardien route rurale 1	Durocher Antoinette	112,00 m.c.
L'Annonciation 63, rue Principale Nord	2529-3713 Québec inc. & Immeubles du Parc enr.	88,00 m.c.
L'Assomption 300, rue Dorval	M.R.C. L'Assomption	514,89 m.c.
La Malbaie-Pointe-au-Pic 251, rue Nairn	9033-5852 Québec inc.	139,35 m.c.
La Malbaie-Pointe-au-Pic 237, rue St-Étienne	Gestion A. Lapointe inc.	134,52 m.c.
La Tuque 309, avenue du Côteau	Jeanne-d'Arc Ricard	13,00 m.c.
La Tuque 288, rue Saint-Joseph	Caisse d'économie des employés de C.I.P. La Tuque	102,19 m.c.
La Tuque 290, rue St-Joseph	Société en commandite Carrefour La Tuque (1995)	371,00 m.c.
La Tuque 290, rue St-Joseph	Société en commandite Carrefour La Tuque (1995)	294,35 m.c.
La Tuque 1542, boulevard Ducharme	9022-0831 Québec inc.	341,00 m.c.
Labelle 5, rue du Pont	Saboca inc.	401,78 m.c.
Lac-Etchemin 274, 3e Avenue	Groupe Etchemin enr.	440,83 m.c.
Lachute 505, rue Béthany	Les immeubles Gentra Québec inc.	937,84 m.c.
Laval 3400, boulevard du Souvenir	Charilaos Petropoulos et Nicolas Tsatas	427,17 m.c.
Laval 1800, boulevard Le Corbusier	Les Associés G.L.C. Laval SEC	812,81 m.c.
Laval 1600, boulevard St-Martin Est	Industrielle-Alliance Ass.-vie	1 026,53 m.c.
Laval 1796, boulevard des Laurentides	Location C.D. inc. et Groupe immobilier Taillefer	282,00 m.c.
Laval 1-4, place Laval	SITQ Bureaux inc. - Place Laval	71,00 m.c.
Laval 1-4, place Laval	SITQ Bureaux inc. - Place Laval	345,00 m.c.

Société Immobilière du Québec

Baux en renouvellement mensuel ou annuel au 16 mars 1999

Adresse	Propriétaire	Superficie
Laval 1005, boulevard Pie-X	Commission scolaire de Laval	955,98 m.c.
Lebel-sur-Quévillon 500, place Quévillon	Ville de Lebel-sur-Quévillon	52,84 m.c.
Les Escoumins 4, rue des Pilotes	M. Rémi Gagnon	258,13 m.c.
Litchfield route 148	Brian Stanton Compagnie Ltée	570,00 m.c.
Longueuil 125, boulevard Sainte-Foy	Immeubles J.C.Y. Robert inc.	1 375,00 m.c.
Longueuil 977, rue Pierre-Dupuy	110 M.D.L. Holdings inc.	3 531,00 m.c.
Louiseville 121, rang Petite-Rivière	Ville de Louiseville	255,42 m.c.
Magog 7, rue Principale Est	Cité de Magog	276,60 m.c.
Maniwaki 157, rue Principale Nord	2884283 Canada inc.	578,11 m.c.
Maniwaki 100, rue Principale Sud	3544052 Canada inc.	491,68 m.c.
Marieville 497, rue Ste-Marie	Plaza Marieville inc.	160,20 m.c.
Matane 308, rue De La Gare	Réal Laferrière et Monique Beauséjour	222,97 m.c.
Matane 159, rue St-Pierre	Diane Canuel et Marius Gauthier	199,71 m.c.
Matapédia 1, rue Mc Donell	Mobiliers J.E. Poirier & Fils Ltée	313,58 m.c.
Matapédia 8, rue McDonald	Gestion Atlantique inc.	320,37 m.c.
Mistassini 559, route 169	Ville de Dolbeau-Mistassini	119,40 m.c.
Mistassini route principale	Ville de Dolbeau-Mistassini	20,90 m.c.
Mont-Joli 40, avenue de l'Hôtel-de-Ville	Corporation municipale de Mont-Joli	360,08 m.c.
Montmagny 37, avenue Ste-Brigitte Sud	Immeubles Roger Blanchet inc.	610,00 m.c.
Montréal 1880, boulevard Rosemont	Monsieur Daniel Cliche	250,00 m.c.
Montréal 1945, rue Mullins	Commission scolaire de Montréal	8 708,20 m.c.

Société Immobilière du Québec

Baux en renouvellement mensuel ou annuel au 16 mars 1999

Adresse	Propriétaire	Superficie
Montréal 1200, avenue McGill Collège	Immeubles Cadimont & Soc. imm. Trans-Québec inc.	23,23 m.c.
Montréal 8305, rue St-André	Commission scolaire de Montréal	4 051,00 m.c.
Montréal 6767, chemin de la Côte-des-Neiges	3015403 Nova Scotia Company	1 782,00 m.c.
Montréal 7440, boulevard Décarie	Hippodrome Blue Bonnets inc.	133,08 m.c.
Nemiscau 3, rue Lakeshore	Nemaska First Nation	10,90 m.c.
New Richmond 308, chemin St-Édgar	Moreau Normand et Ferlatte C.	485,16 m.c.
Nicolet 150, rue Éloi de Grandmont	S.I.T.Q. Centres P.L.N.	641,92 m.c.
Notre-Dame-des-Prairies 380, boulevard Antonio-Barrette	Guy Choquette	251,81 m.c.
Oka 2029, chemin Oka	Municipalité de la paroisse d'Oka	134,53 m.c.
Outremont 95, avenue McNider	95 McNider enr.	1,00 m.c.
Parent 83, rue des Sources Base Radar	M. Arnord A. Dennis	154,59 m.c.
Pierreville 38, rue Thibeault	9059-2536 Québec inc.	224,53 m.c.
Plessisville 1800, rue Saint-Calixte	Ville de Plessisville	422,38 m.c.
Pointe-Claire 1000, boulevard St-Jean	REOCO Limited	946,62 m.c.
Quaqtaq 121.1, route Quaqtaq	La Fédération des Coopératives du Nouveau-Québec	7,64 m.c.
Québec 1140, rue Taillon	Ministère Agriculture, Pêcheries et Alimentation	540,00 m.c.
Québec 170, rue Paradis	Les entrepôts inter-cité inc.	430,68 m.c.
Québec 1297, boulevard Charest Ouest	Édifice Boîteau	1 127,19 m.c.
Québec 1291, boulevard Charest Ouest	2898969 Canada inc.	1 893,17 m.c.
Québec 730, boulevard Charest Est	Gestion Place Cartier G.P.C. inc.	2 553,86 m.c.
Québec parc de l'Exposition	Hippobec inc.	27,87 m.c.

Société Immobilière du Québec

Baux en renouvellement mensuel ou annuel au 16 mars 1999

Adresse	Propriétaire	Superficie
Québec 880, chemin Ste-Foy	Société immobilière Trans-Québec et al.	3 412,47 m.c.
Québec 265, rue de la Couronne	Centre Champlain Ltée	815,32 m.c.
Québec 265, rue de la Couronne	Centre Champlain Ltée	1 121,62 m.c.
Québec 625, rue St-Amable	Mutuelle des Fonctionnaires du Québec	1 239,65 m.c.
Richmond 745, rue Gouin	Ville de Richmond	271,59 m.c.
Rimouski 376, avenue de la Cathédrale	Monsieur Réjean Beaulieu	726,81 m.c.
Rimouski 22, rue Ste-Marie	Ville de Rimouski	2 578,90 m.c.
Rimouski 70, rue St-Germain Est	Jean Nesterenko	406,33 m.c.
Rimouski 70, rue St-Germain Est	Monsieur Jean Nesterenko	281,46 m.c.
Rivière-du-Loup 298, boulevard Thériault	Immeuble Carege inc., 2737-9205 Québec inc.	475,34 m.c.
Rivière-du-Loup 506, rue Lafontaine	Ernest Vézina Ltée	242,13 m.c.
Rivière-Malbaie 209, boulevard Mailloux	Placement Yvon Couturier & Placement Guy Couturier	310,85 m.c.
Roberval 214, boulevard Marcotte	Gestion S.A.J. (S.E.N.C.)	240,81 m.c.
Rouyn-Noranda 75, rue Mgr Tessier Ouest	Les Entreprises Piercar inc.	230,29 m.c.
Rouyn-Noranda 108, avenue Principale	Monsieur Yves Morisset	370,59 m.c.
Rouyn-Noranda 33, rue Gamble Ouest	Placements M.G.T. Ltée	114,63 m.c.
Saint-Anaclet-de-Lessard rang 4 Ouest	Madame Gemma F. Vignola	235,90 m.c.
Saint-Donat 370, rue Aubin	Réjean Charbonneau	203,31 m.c.
Saint-Eustache 140, rue St-Eustache	140856 Canada inc.	295,62 m.c.
Saint-Eustache 877, boulevard Arthur-Sauvé Ouest	Location d'abris mobiles A.M. inc.	35,67 m.c.
Saint-Félicien 863, boulevard Sacré-Coeur	Gemma Tremblay	223,54 m.c.

Société Immobilière du Québec

Baux en renouvellement mensuel ou annuel au 16 mars 1999

Adresse	Propriétaire	Superficie
Saint-Georges 11287, 1re Avenue Est	Les Immeubles P.M.R. enr.	251,95 m.c.
Saint-Georges 13000, 1re Avenue Est	B.C.G. Distribution inc.	130,00 m.c.
Saint-Hyacinthe 2690, boulevard Laframboise	Gestion Yvan Larivée inc.	384,10 m.c.
Saint-Jacques 166, rue St-Jacques	France-Édith Goulet Perreault	217,00 m.c.
Saint-Jean-Port-Joli 34, rue Fortin	M.R.C. de L'Islet	206,72 m.c.
Saint-Jérôme 30, rue De Martigny ouest	3207129 Canada inc.	371,61 m.c.
Saint-Joseph-de-Beauce 165, rue Taschereau	3394298 Canada Inc.	202,53 m.c.
Saint-Joseph-de-Beauce 1115, avenue du Palais	Gestion Milmonde inc.	702,78 m.c.
Saint-Laurent 4060, rue Sere	Amir Holdings Ltd & Succession K.M. Lawee	934,34 m.c.
Saint-Michel-des-Saints 880, rue Brassard	Coutu, Ferland, Julien & Associés	695,17 m.c.
Saint-Pascal 395, rue Chapleau	M.R.C. de Kamouraska	215,60 m.c.
Saint-Raphaël 23, rue Chanoine Audet	Municipalité de St-Raphaël	122,86 m.c.
Saint-Raymond route 365	Jean-Guy Cantin	320,00 m.c.
Saint-Urbain 989, rue St-Édouard	Municipalité paroisse de St-Urbain	118,18 m.c.
Sainte-Agathe-des-Monts 36, rue Principale	Travaux publics Canada	278,50 m.c.
Sainte-Agathe-des-Monts 85, rue St-Vincent	Robert Wasserman & George Weisz	314,00 m.c.
Sainte-Agathe-des-Monts 1, rue Demontigny	Les immeubles Huron (1986) inc.	276,41 m.c.
Sainte-Agathe-Nord route 117	René Thisdale & Damien Hétu	675,94 m.c.
Sainte-Anne-des-Monts 6, 1ère Avenue ouest	Ville de Sainte-Anne-des-Monts	120,77 m.c.
Sainte-Anne-des-Monts 50, rue du Parc Industriel	Gérard Morneau	203,42 m.c.
Sainte-Anne-des-Monts 10, boulevard Ste-Anne Ouest	Édifce des Châtel's inc.	1 729,40 m.c.

Société Immobilière du Québec

Baux en renouvellement mensuel ou annuel au 16 mars 1999

Adresse	Propriétaire	Superficie
Sainte-Foy 360, rue Franquet	Corp. Parc technologique du Québec métropolitain	596,84 m.c.
Sainte-Foy 1020, route de l'Église	SITQ bureaux inc.	1 020,48 m.c.
Sainte-Foy 2700, boulevard Laurier	Omers Realty Corporation ltd	167,96 m.c.
Sainte-Foy 2750, chemin Ste-Foy	Place Laval-Roussin inc.	105,40 m.c.
Sainte-Hénédine 115, rue Langevin	Roger Roy	165,47 m.c.
Sainte-Julie 1578, chemin du Fer à Cheval	Ville de Ste-Julie	829,40 m.c.
Sainte-Julie 461, boulevard St-Joseph	Groupe Immobilière Cogimmo inc.	244,00 m.c.
Sainte-Martine 177, rue St-Joseph	Daniel Primeau et Angèle Parent	526,25 m.c.
Salaberry-de-Valleyfield 63a, rue Champlain	Sagif inc.	303,02 m.c.
Senneterre 8, avenue des Cèdres	Conseil économique de Senneterre inc.	208,56 m.c.
Sept-Iles 700, boulevard Laure	152810 Canada inc.	622,64 m.c.
Sept-Iles 700, boulevard Laure	161805 Canada inc.	298,40 m.c.
Shawinigan 702, 5e Rue	2964-0786 Québec inc.	719,14 m.c.
Sherbrooke 1040, boulevard Queen Nord	2162-7682 Québec inc.	299,97 m.c.
Sillery 1126, chemin St-Louis	Compagnie d'Assurance Standard Life Ltée	273,54 m.c.
Sorel 212, rue Guévremont	Commission scolaire de Sorel-Tracy	760,32 m.c.
Sorel 479, boulevard Fiset	Société S.L.B. enr.	425,00 m.c.
Stanstead 100, rue Dufferin	M.R.C. Memphremagog	238,02 m.c.
Tadoussac 144, rue Bateau-Passeur	Édith Duchesne-Savard	482,10 m.c.
Terrebonne 891, rue Saint-François-Xavier	Domenico Santopietro & al.	111,48 m.c.
Terrebonne 1275, boulevard Des Seigneurs	Développement Métro-Montréal Corporation	665,41 m.c.

Société Immobilière du Québec

Baux en renouvellement mensuel ou annuel au 16 mars 1999

Adresse	Propriétaire	Superficie
Thetford Mines 865, avenue Labbé	Monsieur Jean-Louis Poulin	341,09 m.c.
Trois-Rivières 25, rue des Forges	Travaux publics Canada	1 241,58 m.c.
Trois-Rivières 3365, rue Bellefeuille	Fiducie Immobilière Philips	151,37 m.c.
Trois-Rivières 1683, boulevard du Carmel	Union can. des Moniales de l'Ordre de Ste-Ursule	2,04 m.c.
Trois-Rivières 225, rue des Forges	SITQ bureaux inc.	1 315,48 m.c.
Trois-Rivières 225, rue des Forges	SITQ bureaux inc.	855,33 m.c.
Trois-Rivières 225, rue des Forges	SITQ bureaux inc.	339,21 m.c.
Trois-Rivières 225, rue des Forges	SITQ bureaux inc.	1 675,54 m.c.
Trois-Rivières 225, rue des Forges	SITQ bureaux inc.	873,60 m.c.
Trois-Rivières 225, rue des Forges	Bell Canada	2 374,68 m.c.
Trois-Rivières 2900, rue Bellefeuille	9051-4605 Québec inc.	465,00 m.c.
Trois-Rivières rue des Forges	9037-5965 Québec inc.	56,16 m.c.
Trois-Rivières-Ouest 5575, rue St-Joseph	Édifce Albert & Fils inc.	837,26 m.c.
Umiujaq route Umiujaq	Corp. of Northern Village of Umiujaq	13,35 m.c.
Val-d'Or 888, 3e Avenue	Placements Lagobert Ltée (Les)	123,84 m.c.
Vaudreuil-Dorion 585, avenue St-Charles	161439 Canada inc.	475,00 m.c.
Victoriaville 66, rue Thibault	Ville de Victoriaville	1 542,00 m.c.
Victoriaville 28, rue St-Augustin	Commission scolaire de Victoriaville	300,00 m.c.
Victoriaville 400, rue de Bigarre	Ville de Victoriaville	609,19 m.c.
Victoriaville 400, rue de Bigarre	Ville de Victoriaville	134,17 m.c.
Ville-Marie 17, rue Notre-Dame-de-Lourdes	Alcide Deschenes	26,66 m.c.

Société Immobilière du Québec

Baux en renouvellement mensuel ou annuel au 16 mars 1999

Adresse	Propriétaire	Superficie
Ville-Marie 3, rue Sainte-Anne	Yvan Coulombe	120,77 m.c.
Ville-Marie 21, rue St-Gabriel Sud	Ville de Ville-Marie	554,91 m.c.
Ville-Marie 7, rue des Oblats Nord	Les édifices Chadais S.E.N.C.	314,30 m.c.
Ville-Marie 21, boulevard Industriel	Ville de Ville-Marie	252,80 m.c.
Ville-Marie 23, rue Industrielle	2946-9368 Québec inc. Immeuble 3D enr.	228,17 m.c.
Waskaganish route Waskaganish	La Bande Waskaganish	10,22 m.c.
Wemindji route Wemindji	Nation Crie de Wemindji	9,30 m.c.
Wemindji route Wemindji	Nation Crie de Wemindji	16,72 m.c.



Parc d'espace - Locations
Liste des espaces disponibles (tous les immeubles sauf inactifs)
par direction, municipalité, immeuble

LPE01003 date: 99-03-25
page: 1

Dir. rég. Québec Chaudière-Appalaches (2100)

Adresse de l'immeuble	Imm	bât	stat bât	bloc	étg	ball	esp	cloison	Disponibles	
									Utilisable	Locative
Vanier - mrc Communauté Urbaine de Québec										
650, Rue Godin	09939	002	exp	0	00	B06	Ent-0	ENT-01	1 815,05	1 822,88
total immeuble									1 815,05	1 822,88
Québec - mrc Communauté Urbaine de Québec										
670, Rue Bouvier	07329	002	exp	0	00	B02	Ent-0	ENT-01	396,98	396,98
total immeuble									396,98	396,98
1297, Boul. Charest Ouest	07397	002	exp	0	01	B02	Bur-0	ADM-01	221,30	253,35
total immeuble									221,30	253,35
575, Rue St-Amable	07518	002	exp	0	01	B02	Bur-0	ADM-01	1 066,87	1 155,63
					02	B02	Bur-0	ADM-01	1 187,73	1 325,95
					04	B02	Bur-0	ADM-01	454,50	492,14
					S1	B02	Ent-0	ENT-01	10,04	10,04
					S2	B02	Ent-0	ENT-01	43,35	43,35
total immeuble									2 762,49	3 027,11
525, Boul. René-Lévesque Est	07619	002	exp	0	00	B02	Bur-0	ADM-01	88,98	88,98
total immeuble									88,98	88,98
150, Boul. René-Lévesque Est	08141	002	exp	0	06	B02	Bur-0	ADM-01	1 041,66	1 100,24
					07	B02	Bur-0	ADM-01	278,00	293,63
					09	B02	Bur-0	ADM-01	299,35	316,18
					10	B02	Bur-0	ADM-01	721,93	762,53

Parc d'espace
Liste des espaces disponibles (tous les immeubles sauf inactifs)
par direction, municipalité, immeuble

LPE01003 date: 99-03-25

page: 2

Dir. rég. Québec Chaudière-Appalaches (2100)

Adresse de l'immeuble	Imm	bât	stat bât	bloc	étg	ball	esp	cloison	Disponibles	
									Utilisable	Locative
Québec - mrc Communauté Urbaine de Québec										
150, Boul. René-Lévesque Est	08141	002	exp	0	11	B02	Bur-0	ADM-01	401,86	433,50
					15	B02	Bur-0	ADM-01	171,00	180,62
					S1	B02	Ent-0	ENT-01	437,96	437,96
					total immeuble			3 351,76	3 524,66	
700, Boul. René-Lévesque Est	08281	002	exp	0	30	B02	Bur-0	ADM-01	387,07	459,72
									total immeuble	
880, Chemin Ste-Foy	09254	002	exp	0	S4	B07	Ate-0	ATE-01	154,66	154,66
									total immeuble	
930, Chemin Ste-Foy	09255	002	exp	0	02	B14	Bur-0	ADM-01	358,97	409,08
					S1	B14	Bur-0	ADM-01	140,40	140,40
							Ent-0	ENT-01	70,00	70,00
					total immeuble			569,37	619,48	
265, Rue de la Couronne	09260	002	exp	B	01	B08	Bur-0	ADM-01	230,00	230,00
				C	03	B05	Bur-0	ADM-01	260,00	260,00
total immeuble								490,00	490,00	
200, Chemin Ste-Foy	09589	002	exp	0	02	B09	Bur-0	ADM-01	638,31	687,88
					04	B09	Bur-0	ADM-01	464,48	487,55
					07	B09	Bur-0	ADM-01	94,31	101,35
					S1	B09	Ent-0	ENT-01	1 319,39	1 485,17

Parc d'espace
Liste des espaces disponibles (tous les immeubles sauf inactifs)
par direction, municipalité, immeuble

LPE01003 date: 99-03-25

page: 3

Dir. rég. Québec Chaudière-Appalaches (2100)

Adresse de l'immeuble	Imm	bât	stat bât	bloc	étg	ball	esp	cloison	Disponibles	
									Utilisable	Locative
Québec - mrc Communauté Urbaine de Québec										
200, Chemin Ste-Foy	09589	002	exp	0	S2	B09	Ent-0	ENT-01	67,84	67,84
total immeuble									2 584,33	2 829,79
800, Rue d'Youville	09799	002	exp	0	20	B08	Bur-0	ADM-01	192,67	211,56
total immeuble									192,67	211,56
Sainte-Foy - mrc Communauté Urbaine de Québec										
2525, Boul. Laurier	09759	002	exp	0	02	B04	Bur-0	ADM-01	43,64	50,10
					S1	B04	Ent-0	ENT-01	223,82	255,89
total immeuble									267,46	305,99
Saint-Romuald - mrc Les Chutes-de-la-Chaudière										
1120, Boul. de la Rive-Sud	04980	002	exp	0	01	B03	Bur-0	ADM-01	138,69	148,51
total immeuble									138,69	148,51
total Dir. rég. Québec Chaudière-Appalaches									13 420,81	14 333,67

Parc d'espace
Liste des espaces disponibles (tous les Immeubles sauf Inactifs)
par direction, municipalité, immeuble

LPE01003 date: 99-03-25
page: 4

Dir. rég. Bas St-Laurent Gaspésie (2210)

Adresse de l'immeuble	Imm	bât	stat bât	bloc	étg	ball	esp	cloison	Disponibles	
									Utilisable	Locative
Sainte-Anne-des-Monts - mrc Denis-Riverin										
16, 1re Avenue Ouest	08468	002	exp	0	00	B02	Bur-0	ADM-01	345,02	345,02
total Immeuble									345,02	345,02
Matane - mrc Matane										
159, Rue St-Pierre	09574	002	exp	0	02	B02	Bur-0	ADM-01	17,10	19,30
total Immeuble									17,10	19,30
Rimouski - mrc Rimouski-Neigette										
376, Avenue de la Cathédrale	07362	002	exp	0	00	B02	Bur-0	ADM-01	200,00	200,00
total Immeuble									200,00	200,00
320, Rue St-Germain Est	09830	002	exp	0	03	B04	Bur-0	ADM-01	544,07	599,39
total Immeuble									544,07	599,39
total Dir. rég. Bas St-Laurent Gaspésie									1 106,19	1 163,71



**Liste des espaces disponibles (tous les Immeubles sauf inactifs)
par direction, municipalité, immeuble**

LPE01003 date: 99-03-25
page: 5

Adresse de l'immeuble

Adresse de l'immeuble	Imm	bât	stat bât	bloc	étg	ball	esp	cloison	Disponible	
									Utilisable	Locative
Forestville - mrc La Haute-Côte-Nord										
134, 138 Route Est	07450	002	exp	0	00	B02	Bur-0	ADM-01	132,09	138,51
total Immeuble									132,09	138,51
total Dir. rég. Saguenay Lac St-Jean Côte-Nord									132,09	138,51



Parc d'espace
Liste des espaces disponibles (tous les immeubles sauf inactifs)
par direction, municipalité, immeuble

LPE01003 date: 99-03-25
page: 6

Dir. rég. Mauricie-Centre-du-Québec (2230)

Adresse de l'immeuble	Imm	bât	stat bât	bloc	étg	ball	esp	cloison	Disponibles	
									Utilisable	Locative
Drummondville - mrc Drummond										
400, Rue Saint-Georges	05202	002	exp	0	00	B02	Bur-0	ADM-01	280,00	280,00
								total Immeuble	280,00	280,00
								total Dir. rég. Mauricie-Centre-du-Québec	280,00	280,00



Parc d'espace
Liste des espaces disponibles (tous les immeubles sauf inactifs)
par direction, municipalité, immeuble

LPE01003 date: 99-03-25
page: 7

Dir. rég. Montréal Montérégie (2300)

Adresse de l'immeuble	Imm	bât	stat bât	bloc	étg	ball	esp	cloison	Disponibles	
									Utilisable	Locative
Brossard - mrc Champlain										
1, Place du Commerce	07593	002	exp	0	02	B02	Bur-0	ADM-01	1 256,00	1 319,00
					03	B02	Bur-0	ADM-01	644,00	703,00
total immeuble									1 900,00	2 022,00
Montréal - mrc Communauté Urbaine de Montréal										
5100, Rue Sherbrooke Est	07415	002	exp	0	04	B02	Bur-0	ADM-01	393,00	454,30
									total immeuble	393,00
35, Rue de Port-Royal, Phase 1 Est	07507	002	exp	0	02	B02	Bur-0	ADM-01	359,03	390,96
					03	B02	Bur-0	ADM-01	1 609,23	1 750,41
total immeuble									1 968,26	2 141,37
545, Boul. Crémazie Est	07651	002	exp	0	09	B02	Bur-0	ADM-01	6,63	7,88
									total immeuble	6,63
150, Rue Ste-Catherine Ouest	08041	002	exp	A E	S1 31	B02 B40	Bur-0 Bur-0	ADM-01 ADM-01	97,66 137,20	104,25 149,80
					total immeuble					
600, Rue Fullum	08121	002	exp	0	02	B02	Bur-0	ADM-01	886,94	1 014,52

Parc d'espace
Liste des espaces disponibles (tous les Immeubles sauf Inactifs)
par direction, municipalité, immeuble

LPE01003 date: 99-03-25
page: 8

Dir. rég. Montréal Montérégie (2300)

Adresse de l'Immeuble	Imm	bât	stat bât	bloc	étg	ball	esp	cloison	Disponible	
									Utilisable	Locative
Montréal - mrc Communauté Urbaine de Montréal										
600, Rue Fullum	08121	002	exp	0	04	B02	Bur-0	ADM-01	1 416,14	1 646,90
total Immeuble									2 303,08	2 661,42
2055, Rue Peel	08124	002	exp	0	07	B05	Bur-0	ADM-01	319,30	355,95
total Immeuble									319,30	355,95
5199, Rue Sherbrooke Est	08680	002	exp	0	02	B20	Bur-0	ADM-01	120,28	145,80
					03	B20	Bur-0	ADM-01	95,16	117,93
					04	B20	Bur-0	ADM-01	23,15	25,50
						B21	Bur-0	ADM-01	66,22	76,69
					S1	B20	Ent-0	ENT-01	48,98	48,98
total Immeuble									353,79	414,90
770, Rue Sherbrooke Ouest	08949	002	exp	0	00	B11	Bur-0	SM-01	176,00	176,00
					04	B11	Bur-0	ADM-01	307,29	360,28
					S1	B11	Ent-0	ENT-01	66,21	66,21
total Immeuble									549,50	602,49
255, Boul. Crémazie Est	09193	002	exp	0	00	B02	Bur-0	ADM-01	11,18	13,30
							Ate-0	ATE-01	80,98	96,31
					09	B02	Bur-0	ADM-01	992,48	1 046,31
					10	B02	Bur-0	ADM-01	1 703,14	1 827,81
					S1	B02	Ent-0	ENT-01	355,53	441,02
total Immeuble									3 143,31	3 424,75

Parc d'espace
Liste des espaces disponibles (tous les immeubles sauf inactifs)
par direction, municipalité, immeuble

LPE01003 date: 99-03-25
page: 9

Dir. rég. Montréal Montérégie (2300)

Adresse de l'immeuble	Imm	bât	stat bât	bloc	étg	bail	esp	cloison	Disponibles	
									Utilisable	Locative
Montréal - mrc Communauté Urbaine de Montréal										
800, Place Victoria	09727	002	exp	0	02	B38	Bur-0	ADM-01	1 465,64	1 636,67
total Immeuble									1 465,64	1 636,67
total Dir. rég. Montréal Montérégie									12 637,37	13 975,78

Parc d'espace
Liste des espaces disponibles (tous les immeubles sauf inactifs)
par direction, municipalité, immeuble

LPE01003 date: 99-03-25
page: 10

Dir. rég. Laval Laurentides-Lanaudière (2340)

Adresse de l'immeuble	Imm	bât	stat bât	bloc	étg	ball	esp	cloison	Disponible	
									Utilisable	Locative
Repentigny - mrc L'Assomption										
781, Rue Notre-Dame	07283	002	exp	0	01	B02	Bur-0	ADM-01	29,31	32,22
total immeuble									29,31	32,22
Saint-Michel-des-Saints - mrc Matawinie										
880, Rue Brassard	07583	002	exp	0	00	B02	Bur-0	ADM-01	124,75	124,75
							Ent-0	ENT-01	48,62	48,62
total Immeuble									173,37	173,37
Saint-Eustache - mrc Deux-Montagnes										
29, Chemin Oka	08963	003	acq	0	00	B04	Ent-0	ENT-01	0,10	0,10
total Immeuble									0,10	0,10
Saint-Jovite (V) - mrc Les Laurentides										
380, Rue St-Siméon	04975	002	exp	0	00	B02	Bur-0	ADM-01	62,56	62,56
total Immeuble									62,56	62,56
total Dir. rég. Laval Laurentides-Lanaudière									265,34	268,25

Parc d'espace
Liste des espaces disponibles (tous les immeubles sauf inactifs)
par direction, municipalité, immeuble

LPE01003 date: 99-03-25
page: 11

Dir. rég. Estrie (2370)

Adresse de l'immeuble	Imm	bât	stat bât	bloc	étg	ball	esp	cloison	Disponibles	
									Utilisable	Locative
Lac-Mégantic - mrc Le Granit										
5527, Rue Frontenac	09121	002	exp	0	01	B02	Bur-0	ADM-01	120,73	147,73
total immeuble									120,73	147,73
Sherbrooke - mrc Sherbrooke										
200, Rue Belvédère Nord	07412	002	exp	0	00	B02	Bur-0	ADM-01	115,36	125,11
					01	B02	Bur-0	ADM-01	229,89	263,44
					03	B02	Bur-0	ADM-01	153,22	166,48
total immeuble									498,47	555,03
Cowansville - mrc Brome-Missisquoi										
400, Rue Miner	07497	002	exp	0	01	B02	Bur-0	ADM-01	418,19	473,77
total immeuble									418,19	473,77
total Dir. rég. Estrie									1 037,39	1 176,53



La Société
immobilière
du Québec

Parc d'espace
Liste des espaces disponibles (tous les immeubles sauf inactifs)
par direction, municipalité, immeuble

LPE01003 date: 99-03-25
page: 12

Dir. rég. Abitibi-Témiscamingue (2390)

Adresse de l'immeuble	Imm	bât	stat bât	bloc	étg	ball	esp	cloison	Disponibles	
									Utilisable	Locative
Amos - mrc Abitibi										
302, 6e Rue Ouest	08911	002	exp	0	S1	B02	Ent-0	ENT-01	120,50	120,50
total Immeuble									120,50	120,50
total Dir. rég. Abitibi-Témiscamingue									120,50	120,50
grand total									28 999,69	31 456,95

QUESTION NO 19

La liste des contrats, quel que soit le montant, attribués en 1998-1999 spécifiquement à des firmes de communication, de recherche ou de relations publiques en indiquant :

- le nom de la firme (était-ce le plus bas soumissionnaire?);
- le mandat et le résultat du contrat;
- la durée du contrat;
- le coût du contrat;
- le mode d'octroi du contrat (soumission publique sur invitation ou contrat négocié).

Question 19

Fournisseur	Mandat	Durée	Mode d'octroi	Montant
CNW Québec	Diffusion de communiqués	3 ans	Entente gouvernementale	211,52
Réseau Caisse, Chartier	Monitoring des médias électroniques	1 an	Entente gouvernementale	636,57
Deschamps Design	Conception de cartes de Noël		Contrat négocié	857,50
	Graphisme d'un guide de signalisation		Contrat négocié	430,00
	Graphisme de panneau de chantier, du journal interne, de cartes d'affaires, etc.		Contrats négociés	4 835,50
Matteau-Parent	Conception graphique du rapport annuel		Sur invitation	6 596,20
	Graphisme de la couverture du Guide du client		Contrat négocié	691,30
Communication Recto-verso	Graphisme intérieur du Guide du client		Contrat négocié	2 177,00
	Conception de la carte des directions régionales		Contrat négocié	405,00
	Graphisme d'un document sur les services de construction		Contrat négocié	450,00
Photographe Louise Leblanc	Prises de photos diverses, développement et impression		Contrats négociés	2 049,50
François Melillo, photographe	Prises de photos d'édifices de la Société en Estrie		Contrat négocié	262,00
Gérard Canuel, photographe	Prises de photos d'édifices de la Société dans le Bas-St-Laurent		Contrat négocié	435,00
R.M. Photo	Prises de photos d'édifices de la Société en Abitibi - Témiscamingue		Contrat négocié	350,20

QUESTIONS NOS 20 à 28

Non applicables

QUESTION NO 29

Liste du personnel en disponibilité par catégorie d'emplois (cadres, professionnels, fonctionnaires, etc.) en indiquant :

- le poste initial;
- le salaire;
- le poste actuel, s'il y a lieu;
- date de la mise en disponibilité.

Question # 29

PERSONNEL EN DISPONIBILITÉ

CADRES

NOMS		POSTE INITIAL	SALAIRE	POSTE ACTUEL (aff. temporaire)	DATE DE MISE EN DISPONIBILITÉ
Cloutier	Bertrand	Gérance Sainte-Foy	42 612,28 \$	Service gestion immobilière Est	Juin 1995
Pelletier	Jean-F.	Gérance Québec-Centre	63 691,95 \$	Ministère de la Santé et des Services sociaux	Juin 1995

Question # 29

PERSONNEL EN DISPONIBILITÉ

TECHNICIENS

NOMS	Classement	POSTE INITIAL	SALAIRE	POSTE ACTUEL (aff. temporaire)	DATE DE MISE EN DISPONIBILITÉ
Cloutier Yvon	tech. bâtiment 2	Service architecture et ingénierie - VPC	*	Bureau de service Complexe parlementaire	Novembre 1997
Coulombe Gaston	thermographe	Service architecture et ingénierie - VPC	*	V.-p. Immobilisations, Parcs & Barrages	Novembre 1997
Dambreville Claude	mag.-acheteur	Bur. serv. Centre détention Québec	*	Direction régionale Montréal – Montérégie	Novembre 1995
Lévesque Jacinthe	tech. contr. revenus	Direction de la gestion financière	*	Accueil et surveillance – V.P.G.E.I.	Novembre 1995
Morsaint Myriam	tech. approvision.	Service soutien adm. et technique	*	Service gestion de projets – Montréal	Novembre 1995
St-Amand Nicole	tech.serv.auxiliaires	Dir. systèmes d'inf. et bureautique	*	Accueil et surveillance – V.P.G.E.I.	Novembre 1995
Trudel Michelle	mag.-acheteur	Bur. serv. Complexe scientifique	*	Service gestion de projets – Québec	Décembre 1996
Leblanc Danielle	mag.-acheteur	Bur. serv. Complexe scientifique	*	Dir. rég. Québec – Chaudière-Appalaches	Octobre 1998
Otis Guy	tech. console	Serv. gestion immobilière Est	*	Service gestion de projets – Québec	Août 1998
Dion Marc	prép. aux contrats	Service soutien administratif et technique	*	C.S.S.T.	Novembre 1995

* La Loi sur l'accès à l'information ne nous permet de divulguer que l'échelle de traitement rattachée à la classification de ces employés.

Question # 29

PERSONNEL EN DISPONIBILITÉ

BUREAU

NOMS		Classement	POSTE INITIAL	SALAIRE	POSTE ACTUEL (aff. temporaire)	DATE DE MISE EN DISPONIBILITÉ
Audy	Myriam	ag. secr. II	Service évaluation et gestion des baux	**	Libération syndicale	Juin 1993
Bélanger	Manon	ag. secr. II	Service transactions immobilières	**	Direction des affaires juridiques	Novembre 1995
Boisvert	Johanne	ag. secr. II	Service évaluation et gestion des baux	**	Direction des communications	Novembre 1994
Bourget	Sylvie	ag. secr. II	Service soutien adm. et technique	**	Serv. soutien administratif et technique	Novembre 1995
Cyr	M.-Jeanne	ag. secr. II	Direction des ressources humaines	**	Direction régionale Outaouais	Juillet 1998
Gagnon	Hélène	ag. secr. II	Dir. rég. Québec Chaudière-Appalaches	**	Accueil et surveillance – V.P.G.E.I.	Novembre 1995
Garant	Linda		Vice-prés. gestion espaces et immeubles	**	Accueil et surveillance – V.P.G.E.I.	Novembre 1997
Gariépy	Lison	ag. secr. II	Dir. rég. Québec Chaudière-Appalaches	**	Bur. serv. Complexe scientifique	Novembre 1995
Hert	Francine	ag. secr. II	Direction régionale Montréal-Montérégie	**	Service gestion immobilière Ouest	Février 1997
Hervieux	Line	ag. secr. II	Bur. service Complexe parlementaire	**	Bur. service Complexe parlementaire	Juin 1998
Landry	Lise		Vice-prés. gestion espaces et immeubles	**	Accueil et surveillance – V.P.G.E.I.	Novembre 1997
Légaré	Lise	ag. secr. II	Service soutien adm. et technique	**	Service gestion de projets – Québec	Novembre 1995
Paquet	Linda	ag. secr. II	Service transactions immobilières	**	Direction de la gestion financière	Novembre 1995
Pépin	Anne	opér. ordinateur	Direction des syst. d'inf. et bureautique	**	Accueil et surveillance – V.P.G.E.I.	Octobre 1997
Phaneuf	Christiane	ag. secr. II	Service soutien adm. et technique	**	Accueil et surveillance – V.P.G.E.I.	Novembre 1995
Riel	Jocelyne	ag. secr. II	Service soutien adm. et technique	**	V.-p. Immobilisations, Parcs & Barrages	Novembre 1995
Robitaille	Francine	ag. secr. II	Service transactions immobilières	**	Direction de la gestion financière	Novembre 1995
Rochette	Solange	ag. secr. II	Service soutien adm. et technique	**	Service gestion projets – Québec	Décembre 1994
Savard	Sylvie	opér. ordinateur	Direction des syst. d'inf. et bureautique	**	Dir. syst. inf. & bureautique	Octobre 1997
Thériault	Louise	ag. secr. II	Service transactions immobilières	**	Direction des communications	Novembre 1995
White	Sylvie	ag. secr. II	Direction de la gestion financière	**	Serv. soutien administratif & technique	Novembre 1995
* Deschênes	Monique	prép. classement	Direction des ressources humaines	**	Insp. gén. institutions financières	Novembre 1995

* Personnel ayant droit de retour.

** La Loi sur l'accès à l'information ne nous permet de divulguer que l'échelle de traitement rattachée à la classification de ces employés.

Question # 29

PERSONNEL EN DISPONIBILITÉ

OUVRIER

NOMS	Classement	POSTE INITIAL	SALAIRE	POSTE ACTUEL (aff. temporaire)	DATE DE MISE EN DISPONIBILITÉ
Plamondon Gilles	horticulteur- arboriculteur	Bur. de service Complexe scientifique	*	Accueil et surveillance – V.P.G.E.I.	Novembre 1997

* La Loi sur l'accès à l'information ne nous permet de divulguer que l'échelle de traitement rattachée à la classification de ces employés.

QUESTION NO 30

Liste du personnel hors structure par catégorie d'emplois (cadres, professionnels, fonctionnaires, etc.) rémunéré par le ministère qui n'occupe aucun poste dans ce ministère :

- nom de la personne;
- poste occupé;
- salaire;
- assignation initiale;
- date de l'assignation hors structure;
- date de la fin de l'assignation, s'il y a lieu.

Question # 30

Technicien

Nom	Poste occupé	Salaire	Assignment	Date début	Date fin
Dion, Marc	Dir. soutien administratif et technique	*	C.S.S.T.	96-09-03	--

Bureau

Nom	Poste occupé	Salaire	Assignment	Date début	Date fin
Deschênes, Monique	Direction des ressources humaines	*	Inspecteur général des institutions financières	96-09-23	--

* La Loi sur l'accès à l'information ne nous permet de divulguer que l'échelle de traitement rattachée à la classification de ces employés.

QUESTION NO 31

Liste du personnel rémunéré par le ministère et affecté à des organismes parapublics non gouvernementaux et autres :

- assignation initiale;
- assignation actuelle;
- salaire.

Réponse : aucun

QUESTION NO 32

Liste du personnel rémunéré par des organismes parapublics non gouvernementaux et autres et affecté au ministère :

- assignation initiale;
- assignation actuelle;
- salaire.

Réponse : aucun

QUESTION NO 33

Liste des cadres et hauts fonctionnaires (administrateurs d'état) qui ont démissionné, qui ont été réaffectés, ou mis à pied :

- salaire;
- date du changement;
- prime de séparation;
- assignation initiale;
- assignation actuelle.

Réponse : aucun

QUESTION NO 34

Non applicable

QUESTION NO 35

Pour chacun des ministères ou organismes publics et parapublics, la liste détaillée du matériel informatique (année d'acquisition, modèle et la somme dépensée).

TABLEAU SOMMAIRE DES ACQUISITIONS 1998-1999

RÉALISÉES ET EN COURS		
+	MONTANT	NOMBRE
• Infrastructure équipements et logiciels (Serveurs – DAO – réseaux de communication – etc.)	520 000 \$ ⁽¹⁾	
• Micro-ordinateurs de table et équipements périphériques	397 000 \$	178
• Micro-ordinateurs portables et équipements périphériques	41 200 \$	10
• Imprimantes et périphériques	40 400 \$	18
• Logiciels micro	237 000 \$ ⁽²⁾	
• Divers	16 800 \$ ⁽³⁾	
	<hr/>	
TOTAL	1 252 400 \$	

⁽¹⁾ Incluant les trois serveurs : production, paie et systèmes financiers.

⁽²⁾ Mise à niveau de versions MS-Office, Exchange, Windows NT, Autocad, etc.

⁽³⁾ Scanners, frais de commandes ouvertes, projecteurs.

Question 35: Liste du matériel informatique

11 mars, 1999

Description du produit		Quantité	Date livraison
286 Delta	Delta	1	
386	Amdek	4	19 MAR 88
386 SX/16 Olivetti M 300-05	Olivetti	14	11 FEB 91
386 SX/20 Olivetti M 300-10	Olivetti	8	15 AUG 91
386/20	Compatible	1	
386/25 Olivetti M 386/25	Olivetti	4	4 SEP 91
386/33 Olivetti M 380-33C	Olivetti	23	"6 OCT 92"
386/40 Olivetti M400-40	Olivetti	1	31 MAR 93
486 DX2/50 Olivetti M4-46	Olivetti	2	7-2-95
486 DX2/66 Access	CPU Design	37	
486 DX2/66 Olivetti M4-64	Olivetti	1	07/11/94
486 DX2/66 Olivetti M6-460 Suprema	Olivetti	2	
486 DX2/66 Olivetti M6-760 Suprema	Olivetti	22	07/11/94
486 SX/25 Olivetti M 300-30	Olivetti	3	6 SEP 93
486 SX/33 Olivetti M4-62 Modulo	Olivetti	2	15 JAN 94
486/33 Olivetti LSX 5020	Olivetti	1	"6 MAR 92"
486/33 Olivetti LSX 5025E XP3990	Olivetti	3	22 DEC 93
486/33 Olivetti M4-62	Olivetti	4	
486/33 Olivetti M4-64 Modulo XP2655	Olivetti	8	05/07/94
486/33 Olivetti M6-440 Suprema XP2655	Olivetti	25	16 AUG 93
486/40 Olivetti M400-40 XP2655	Olivetti	1	"13 OCT 92"
486/66 Olivetti M6-460 Suprema	Olivetti	1	
Acétate électronique 3M 5300 True Color Active Matrix LCD Data Panel	3M	1	26 JUL 93
Activ Hub Arcnet modèle PDC508	Pure Data	4	
Active Hub 8 ports modèle 720-033 Ref F	SMC	2	" "
Active Hub arcnet de SMC	Shiva	4	
Ajout de 4 meg de mémoire sur QMS 825	QMS	1	23/03/94
Alimenteur à papier Epson imprimante LQ-1070	Epson	1	31 MAR 93
Alimenteur à papier Epson imprimante LQ-1170 modèle C806391	Epson	5	9 MAY 91
Alimenteur à papier Epson imprimante modèle 7340	Epson	14	19 AUG 88
Alimenteur à papier Epson imprimante modèle 7340A	Epson	1	
Alimenteur à papier Epson imprimante modèle 7340G	Epson	12	19 OCT 89
Alimenteur à papier Epson imprimante modèle 7346	Epson	2	19 JUN 99
Alimenteur à papier Imagewriter II imprimante	Apple	12	19 OCT 89
Aspirateur Metro Data Vac/2 pour Micro	Data Vac/2	1	11 NOV 91
AT	IBM	8	
Backup Wangdat 3.0 giga modèle 5260SE	APS	1	10 JAN 92
Base pour Portable Compaq ARMADA 1590	Compaq	2	
Base pour Portable Compaq ARMADA 1700	Compaq	7	99-02-12
Batterie de sécurité Hewlett Packard A2941A (Power Trust)	Hewlett Packard	3	
Batterie de sécurité Hewlett Packard A2994A (Power Trust)	Hewlett Packard	5	
Batterie de sécurité Hewlett Packard (Power Trust)	Hewlett Packard	1	
Batterie de sécurite Oneac 1300 ON1300A	Oneac	1	98-08-26
Batterie de sécurité Oneac 2000 ON2000A Power Supply	Oneac	1	98-07-28
Batterie de sécurité UPS		1	
Batterie de sécurité UPS APC 800 RT	APC	1	"31 MAR 92"
Batterie de sécurité UPS APC BACK-UPS 400 VA	APC	4	
Batterie de sécurité UPS APC BACK-UPS 420	APC	1	98-11-10
Batterie de sécurité UPS APC SMART-UPS 1000	APC	7	
Batterie de sécurité UPS APC SMART-UPS 1250	APC	5	"12 MAY 92"
Batterie de sécurité UPS APC SMART-UPS 2200	APC	1	98-08-26
Batterie de sécurité UPS APC SMART-UPS 600	APC	1	
Boitier pour disque dur externe	CE	1	98-11-17
Caisse de Son Koss SX-30	Koss	8	99-02-12
Caisse de Son Sound Blaster SBS38	Créative Labs	1	
Caisse de Son SP-168		1	
Carte aboveboard 2 meg de Intel	Intel	1	"12 JUL 91"
Carte Appletalk NL 1000	Novell	1	
Carte arcnet pour réseau local Novell	Pure Data	16	
Carte Arcnet pour réseau local Novell pour IBM/PC AT ou compatible	SMC	9	

Question 35: Liste du matériel informatique

11 mars, 1999

Description du produit		Quantité	Date livraison
Carte d'émulation 3270 SDLC	IBM	6	
Carte d'émulation 3278	IBM	7	19 MAR 88
Carte d'émulation Irma 3279	DCA	1	17 OCT 91
Carte d'interface modèle TG4060	Tallgrass	1	
Carte d'interface pour Tallgrass	Tallgrass	1	
Carte Dayna 2000 pour Serveur Novell 3.11		1	10 JUL 92
Carte de mémoire	Tophat	1	
Carte de mémoire Aboveboard	Intel	3	
Carte Ethernet 16 bits modèle CNET 650 E pour IBMAI ou compatible de marque Eagle		1	9 NOV 93
Carte Ethernet 16 bits twisted pairs NE2000T	Eagle	17	"11 SEP 92"
Carte Ethernet 16bits twisted pairs	Eagle	1	
Carte Ethernet Asanté twisted pairs 10 BASE-T pour macintosh LC III		4	
Carte Ethernet Macon+2 ET Thick 10BaseT	Asanté	16	17 SEP 93
Carte Ethernet NE 2000 plus-3	Eagle	1	6 JUL 92
Carte ethernet NE2000T+ RJ45	Eagle	14	"6 JUL 92"
Carte Ethernet PCMCIA 10 BASE-T (ThinkPad 750)	Zircom	1	10/06/94
Carte Ethernet pour Mac II CI	Apple	2	"28 JUL 93"
Carte Ethernet pour Mac LC II	Asanté	4	"26 OCT 92"
Carte Ethernet pour Mac/LC	Apple	5	
Carte graphique ATI VGA Wonder		1	18 DEC 92
Carte graphique couleur	Paradise	4	
Carte graphique Ultra Pro 2 MB	Ati Technologies Inc.	1	11-04-94
Carte Intel 486DX2/66 pour PowerMac 6100	Apple	1	7-3-95
Carte Mac CON3 nu bus UTP		1	"11 DEC 92"
Carte phonenet (PN380)	Farallon	4	27 OCT 92
Carte phonenet pour windows (PN381)	Farallon	3	18 FEB 93
Carte SE30 Ethernet modèle 10Base-T	Asanté	1	15 AUG 91
Carte Sound Blaster	Creative Labs	5	
Carte tops Flashcard	Sun Microsystem	1	
CD-ROM 300 Plus	Apple	1	03/07/95
CD-ROM Creative ECD-108 portable 24X mx	Creative	1	28/01/98
CD-ROM modèle 164550	Backpack	1	11/04/95
CDCreator Easy Deluxe Edition	Adaptec	1	97/12/18
Chargeur de batterie Compaq	Compaq	2	
Clé électronique pour logiciel entretien		8	
Co-Processeur DX 33 MHZ	Intel	1	31 OCT 91
Co-Processeur mathématique 16 Mhz pour 386/SX	Olivetti	1	27 SEP 91
ComShare 650 Telephone Line Sharing Device	Command	2	
Concentrateur (Hub) 12 ports Ethernet	SMC	5	"21 JUL 93"
Concentrateur (Hub) Ethernet pour câblage twisted pairs (10 base T) à 12	SMC	4	"8 JUN 92"
Concentrateur (Hub) intelligent (SNMP)12	Smc	2	
Concentrateur (Hub) intelligent (SNMP) 12 ports Ethernet	SMC	5	21/03/94
Contrôleur 3174-51R	IBM	1	
Conversions Plus	Dataviz	1	98/01/20
Disque	Olivetti	1	
Disque 1.2 giga pour Olivetti 486/EISA	Olivetti	2	31 MAR 92
Disque amovible 40 MEG	Olivetti	1	19 JAN 89
Disque Dur	Schuchardt Software	20	19 APR 88
Disque dur 200 meg		1	"25 JAN 93"
Disque dur Apple Macintosh 160 SC SCSI 160 Meg M2606	Apple	2	19 FEB 90
Disque dur Apple Macintosh 20 Meg M0135	Apple	1	
Disque dur Apple Macintosh 20 SC SCSI 20 Meg M2604	Apple	7	
Disque dur Apple Macintosh 40 SC SCSI 40 Meg M2644	Apple	1	
Disque dur Apple Macintosh 80 SC SCSI 80 Meg M	Apple	2	19 OCT 88
Disque dur Dynatek externe 1 giga HDA1.0FSD / MAC-82 Fujitsu	Fujitsu	2	29 OCT 93
Disque dur externe 1.2 gig pour Macintosh		1	
Disque dur externe 650 Meg 730 MB SCSI		1	26-1-95
Disque dur interne SCSI 1 giga	Micropolis	1	2 SEP 93
Disque dur interne SCSI 600 Meg	Micropolis	1	"18 NOV 92"
Disque dur Macstor externe 650 meg	Macstor	1	9 OCT 92

Description du produit		Quantité	Date livraison
Disque dur Maxtor 140 Meg XT-1140	Maxtor	1	
Disque dur MiniScribe 40 Meg modèle 3650	MiniScribe	1	
Disque dur modèle ST-225	Seagate	1	
Disque dur Quantum externe 170 Meg	Quantum	1	9 AUG 91
Disque dur Quantum externe 230 Meg	Quantum	3	29 OCT 93
Disque dur Quantum externe 40 Meg	Quantum	5	17 MAY 91
Disque dur Quantum externe 80 Meg	Quantum	1	26 NOV 92
Disque dur Quantum SCSI externe 50 Meg	Quantum	13	28 NOV 81
Disque dur Quantum ST 32AT 3,5" Quantum	Quantum	2	
Disque dur SCSI 170 meg	Quantum	1	31 MAY 91
Disque dur Seagate 32 Meg ST-238	Seagate	1	
Disque dur Seagate 40 Meg ST-238R	Seagate	1	
Disque externe Digidyne 2 Gig TRB-5031	Digidyne	2	97-02-28
EtherPrint-T Dayna bridge EP0121	Dayna	1	22/11/94
Exceed Hummingbird	Hummingbird	10	98-11-20
FAX Messaging Gateway	FACSys	1	98/03/25
Font Imprimante	Hewlett Packard	2	
Geoport Télécom Adapter pour PowerMacintosh M1694	Apple	3	20-05-94
Graveur CD Hewlett Packard interne CD Writer Plus 8100	Hewlett Packard	1	18/11/97
Graveur de CD-ROM Omniwriter Philips OMNI26	Philips	1	20/2/98
Hard Disk ToolKit		1	29-01-92
HotMetal Pro version 4.0	SoftQuad	1	8/12/97
Hub 10Base-T AdvanceStack 12 ports HP J2600A	Hewlett-Packard	6	
Hub HP Advance Stack 10bt	Hewlett Packard	1	25/08/97
Imprimante	Citizen	3	
Imprimante 4000 TN	Hewlett Packard	2	27/1/99
Imprimante à Plan Couleur DesignJet 450C Hewlett Packard	Hewlett Packard	1	
Imprimante Apple Macintosh ImageWriter II	Apple	3	19 MAY 90
imprimante Apple Macintosh LaserWriter 16/600 PS M2680	Apple	1	01/11/94
Imprimante Apple Macintosh LaserWriter II NT M6000	Apple	23	19 OCT 88
Imprimante Apple Macintosh LaserWriter Pro 630 Photograde M5890	Apple	5	29 OCT 93
Imprimante Apple Macintosh LaserWriter Select 360	Apple	7	24-3-95
Imprimante Brother M-1309	Brother	1	
Imprimante Brother M-1324	Brother	1	
Imprimante DeskWriter 320 portative couleur	Hewlett-Packard	1	12-5-95
Imprimante Diconix portative 150 InkJet Printer Kodak	Kodak	3	
Imprimante Epson FX-100 Modèle P10FA	Epson	1	
Imprimante Epson LQ-1000	Epson	1	
Imprimante Epson LQ-1050	Epson	50	19 MAR 88
imprimante Epson LQ-1070	Epson	10	31 MAR 93
Imprimante Epson LQ-1170	Epson	47	2 AUG 91
Imprimante Epson MX-100 III	Epson	1	
Imprimante Fujitsu DL-3400	Fujitsu	1	
Imprimante Fujitsu DL-3450	Fujitsu	1	92-02-20
Imprimante Hewlett Packard Deskjet 1120C Professional Serie	Hewlett Packard	1	22/07/98
Imprimante Hewlett Packard Jet d'encre couleur DeskWriter 560C model C2169A	Hewlett Packard	2	16-3-95
Imprimante Hewlett Packard Laser 4V	Hewlett Packard	2	
Imprimante Hewlett Packard Laser 5M C3917A	Hewlett Packard	2	
Imprimante Hewlett Packard LaserJet	Hewlett Packard	1	
Imprimante Hewlett Packard LaserJet 4 M Plus Recto-Verso modèle C2039A	Hewlett-Packard	4	12-5-95
Imprimante Hewlett Packard LaserJet 4 MV modèle C3142A	Hewlett Packard	16	30/11/95
Imprimante Hewlett Packard LaserJet 4000 N	Hewlett Packard	7	23/03/98
Imprimante Hewlett Packard LaserJet 4Si MX 16ppm	Hewlett-Packard	2	
Imprimante Hewlett Packard LaserJet 5 SI MX Recto-Verso	Hewlett Packard	8	
Imprimante Hewlett Packard LaserJet 5P model C3150A	Hewlett-Packard	11	
Imprimante Hewlett Packard LaserJet 8000 N	Hewlett Packard	3	98-12-08
Imprimante Hewlett Packard LaserJet IID	Hewlett Packard	1	
Imprimante Hewlett Packard LaserJet serie II	Hewlett Packard	1	
Imprimante IBM 2391 Plus	IBM	7	
Imprimante IBM proprinter XL-4202	IBM	3	

Question 35: Liste du matériel informatique

11 mars, 1999

Description du produit		Quantité	Date livraison
Imprimante jet d'encre couleur BJC-4300 Canon	Canon	2	
Imprimante jet d'encre couleur BJC-600	Canon	1	14/07/94
Imprimante laser QMS 860 Print System	QMS	4	17 MAY 93
Imprimante laser QMS PS410	QMS	2	3 OCT 91
Imprimante Laser QMS PS820 Turbo 2 plateaux	QMS	5	13 FEB 91
Imprimante laser QMS PS825 2 plateaux	QMS	12	18 JUN 91
Imprimante Laserjet 4 M+	HP	2	
Imprimante Laserjet 5	Hewlett Packard	1	
Imprimante Laserjet 5M	Hewlett Packard	1	
Imprimante M-1924L	Brother	1	
Imprimante OTC Tri-Matrix modèle 850XL	OTC	3	Avant 1990
Imprimante Panasonic KX-P1592	Panasonic	2	
Imprimante Panasonic KX-P2624 24 Pin Multi Mode	Panasonic	1	
Imprimante PR/2465	Raven	1	
Imprimante Raven laser LP-1030	Raven	1	
Imprimante Raven laser LP-530	Raven	1	
Imprimante Samsung	Samsung	1	
Imprimante Tektronix Phaser 550	Tektronix	1	29-3-96
Jasc ImageCommander	Jasc Inc.	1	05/97
Jasc ImageRobot	Jasc Inc.	1	05/97
Jasc MediaCenter	Jasc Inc.	1	
Jasc PaintShopPro	Jasc Inc.	1	05/97
JetDirect Hewlett Packard EX Plus 3 J2593A	Hewlett Packard	5	
JetDirect Hewlett Packard EX Plus J2591A	Hewlett Packard	1	
Lecteur CD-ROM externe Apple Macintosh CD300 M3023	Apple	4	15 OCT 93
Lecteur CD-ROM Hewlett Packard TXM3301A1	Hewlett Packard	1	
Lecteur CD-ROM interne 4X pour PC		1	
Lecteur CD-ROM Micro Solutions Backpack parallèle 162550	MicroSolutions	4	18/03/94
Lecteur CD-ROM MultiSpin CDR-74-1 Indicator light	NEC	1	
Lecteur de disquettes Apple Macintosh externe A9M0106 3.5 Drive 800K	Apple	7	
Lecteur JAZ	Iomega	1	27/02/97
Lecteur SyQuest Dynatek RMD270 MB 3.5" externe Macintos	Dynatek	1	31-3-95
Lecteur Syquest pour Macintosh	MacPEAK	1	27/03/95
Lecteur ZIP IOMEGA Z100P2	Iomega	5	
Logiciel 25 User Pack	Ccmail	1	
Logiciel 4e dimension	ACI	1	
Logiciel Access 7.0	Microsoft	8	31-07-96
Logiciel Access Developer's toolkit	Microsoft	1	
Logiciel Access Developper's Tool Kit Access 2	Microsoft	2	
Logiciel Adobe Acrobat version 3.0	Adobe	1	98-10-26
Logiciel Adobe Illustrator version 8.0	Adobe	1	98-12-03
Logiciel Adobe Photoshop version 5.0	Adobe	3	99-02-09
Logiciel Anti-Virus CPAV	Central Point	1	
Logiciel Anti-virus/Pc	Symantec	1	
Logiciel Appleshare printer server	Apple	1	
Logiciel Appleshare serveur de fichier	Apple	2	
Logiciel ARCServe for Windows NT Computer Associates	Cheyenne	1	99-02-18
Logiciel Autocad	Autodesk	7	
Logiciel Autocad 14	Autodesk	55	15-10-98
Logiciel Autocad PC	Autodesk	8	
Logiciel Automanager Workflow	Cyco International	1	
Logiciel Automenu réseau	Magee Entreprises	2	
Logiciel Autosave	CYCO INTERNATIONAL	1	
Logiciel BT-150 pour windows 95	Bodet	24	17-09-98
Logiciel Claris Draw maj	Claris	1	10 09 94
Logiciel corporatif Excel 5.0	Microsoft	2	
Logiciel corporatif Word 6.0	Microsoft	2	
Logiciel Correcteur 101	Sapiens	5	01-01-99
Logiciel Data	IBM	1	
Logiciel de Centralisation des Contrôles		1	

Description du produit		Quantité	Date livraison
Logiciel Décodeur DDN Edit		2	26 JUL 93
Logiciel Delrina Win Fax Pro	Symantech	1	02-09-97
Logiciel Delrina Win Fax pro 8.0	Symantech	3	26-03-98
Logiciel Doc to help	Wextech	11	25-08-98
Logiciel Emulation		2	
Logiciel Émulation IBM 3270 56X4928	IBM	2	
Logiciel Emulation IBM 3278 83X9262	IBM	1	
Logiciel Exceed version 6.1	Hummingbird	10	01-11-98
Logiciel Exceed Windows		3	
Logiciel Excel 5.0 mac	Microsoft	44	05-07-95
Logiciel Excel 5.0 windows	Microsoft	81	05-07-95
Logiciel Excel pour Macintosh français	Microsoft	3	
Logiciel Excel Version 5.0 Français	Microsoft	1	
Logiciel Exchange client 5.0	Microsoft	450	18-02-99
Logiciel Exchange server 5.5	Microsoft	2	26-03-98
Logiciel Exchange Serveur Enterprise 5.5	Microsoft	1	01-03-98
Logiciel F-prot	Software system	400	01-03-98
Logiciel FileMaker Pro pour Mac	Claris	5	
Logiciel FileMaker Pro pour Mac Maj	Claris	1	15 03 94
Logiciel FileMaker Pro pour Windows Version 3.0 Français	Claris	2	
Logiciel FileMaker Pro pour Windows Version 4.0 Français	Claris	1	98-10-03
Logiciel Formation Multimédia à Access 97	CD Training	1	99-01-26
Logiciel Formation Multimédia à Excel 97	CD Training	1	99-01-26
Logiciel Formation Multimédia à PowerPoint 97	CD Training	1	99-01-26
Logiciel Formation Multimédia à Windows 95	CD Training	1	99-03-08
Logiciel Formation Multimédia à Word 97	CD Training	1	99-01-26
Logiciel FrontPage 98	Microsoft	8	15-12-98
Logiciel Gem draw	Digital Research	1	
Logiciel Ghost 3.1	Ghost	25	01-12-97
Logiciel Hot Metal 4.0		1	08-12-97
Logiciel HotMetal Pro Version 4.0	SoftQuad	1	
Logiciel Hypercard	Apple	1	
Logiciel Import Export	Ccmail	1	
Logiciel Inspector 2000 pour Access 2.0 Microsoft Access	Microsoft	1	98-10-09
Logiciel Internet Le Passeport	PC	3	
Logiciel Issue Manager 2.2.32	WinnoVation	10	17-11-97
Logiciel MacDraw II	Claris	2	
Logiciel MacOpener	Dataviz	1	08/01/98
Logiciel MacTools	Central Point	1	
Logiciel MetaSys		1	
Logiciel Microsoft Office 97	Microsoft	1	98-09-21
Logiciel MS Office pour Mac	Microsoft	1	30/03/95
Logiciel Ms Project 4.0	Microsoft	1	19-06-95
Logiciel Ms Project 98	Microsoft	20	04-03-99
Logiciel MS Projet pour Mac	Microsoft	1	03/03/95
Logiciel Ms projetc 4.1	Microsoft	10	06-01-98
Logiciel MS Windows PC pour Workgroups	Microsoft	1	31/03/95
Logiciel Netscape 3.0	Netscape	3	01-01-97
Logiciel Norton Utilities	Peter Norton	1	
Logiciel Norton Utilities mac 4.0	Symantech	1	15-12-98
Logiciel Norton Utilities windows	Symanthech	1	15-12-98
Logiciel Office 97	Microsoft	304	18-12-99
Logiciel Office developper 97	Microsoft	2	
Logiciel Office Pro 7.0	Microsoft	9	18-10-96
Logiciel Office Pro 97	Microsoft	140	15-12-98
Logiciel OmniPage Pro 8.0 Mise à jour compatible Windows 98	OmniPage	1	18-09-98
Logiciel Page Maker 6.5	Aldus	3	12-06-98
Logiciel Pc Anywhere	Symantech	15	04-03-99
Logiciel PC Anywhere PC	DMA	1	
Logiciel Platform Park	Ccmail	1	

Question 35: Liste du matériel informatique

11 mars, 1999

Description du produit		Quantité	Date livraison
Logiciel poste d'échantillonnage		1	
Logiciel Primavera		1	
Logiciel Primavera/Window Maj		1	
Logiciel Pro capture	Jasc inc.	200	
Logiciel Project	Microsoft	1	
Logiciel Project 4.0 mac	Microsoft	1	24-11-96
Logiciel Proxy Server 2.0	Microsoft	2	15-12-98
Logiciel Quark Xpress 4.0	Quark	1	16-11-98
Logiciel QuarkXPress	Quark	1	98-11-16
Logiciel Quicktime Starter Kit	Apple	1	29-03-94
Logiciel Reports et Edition	IBM	1	
Logiciel Rétrospect	Dantz	1	
Logiciel SAS 6.11	SAS Institute	1	01-12-98
Logiciel Select Phone	SelectLink	1	10/02/98
Logiciel SMS Client 2.0	Microsoft	450	18-02-99
Logiciel SMS Server 2.0	Microsoft	2	18-02-99
Logiciel SQA 5.0	Visual	3	26-11-96
Logiciel SQL Server 6.5	Microsoft	1	10-10-97
Logiciel Stick-On		1	
Logiciel Storage Options Backup Agent Microsoft Exchange Server Computer Associates	Cheyenne	4	23/12/97
Logiciel SuperlaserSpool	Fifth Génération Sys	1	
Logiciel Tap'Touche version 2.0 Multimédia	De Marque	1	99-02-19
Logiciel TCP/IP Administrateur	Apple	1	
Logiciel TCP/IP Connection	Apple	1	
Logiciel Teletrol	Teletrol Systems inc	1	
Logiciel Tell Me More Reconnaissance Vocale Auralog débutant niveau 1	Auralog	1	99-03-04
Logiciel Visual Studio for 97	Microsoft	1	05-02-99
Logiciel Webtrends Professional suite Management tools for Intranet Servers	Webtrends	2	98-10-28
Logiciel Win NT Client	Microsoft	450	18-02-99
Logiciel Win NT Serveur	Microsoft	7	04-03-99
Logiciel Win Zip 6.3	Micromak Computing	25	
Logiciel Windows	Microsoft	2	
Logiciel Windows for Wordgroups 3.11	Microsoft	7	31-07-96
Logiciel Windows Sound System	Microsoft	1	
Logiciel Word 6.0 Mac	Microsoft	12	17-07-95
Logiciel Word pour Dos	Microsoft	2	
Logiciel Word pour Macintosh français	Microsoft	4	
Logiciel Word Version 6.0 Français	Microsoft	1	
Logiciel XBase++ win 95	Alaska	1	11-08-98
M280	Olivetti	3	
Macintosh Performa Power PC Apple 6200 CD	Apple	1	
Mac/LC	Apple	1	
Macintosh Apple Centris 660 AV W 8/80 Audiovision 14	Apple	1	
Macintosh Apple II	Apple	1	19 OCT 88
Macintosh Apple II Ci	Apple	4	"14 DEC 92"
Macintosh Apple II Si	Apple	3	10 JUL 91
Macintosh Apple LC II M 1700	Apple	27	31 MAR 92
Macintosh Apple LC III M 1254	Apple	13	
Macintosh Apple LC M 0350	Apple	32	9 MAR 91
Macintosh Apple Quadra 610	Apple	2	31 JAN 94
Macintosh Apple Quadra 650 M2118	Apple	5	30 NOV 93
Macintosh Apple Quadra 950 M4300	Apple	2	28 OCT 93
Macintosh Apple SE/30 M5119	Apple	2	17 MAY 91
Macintosh Classic	Apple	1	
Macintosh Plus	Apple	9	
Macintosh SE	Apple	4	19 MAY 89
Macintosh SE FDHD M5011	Apple	15	19 OCT 89
Mémoire Manager	Quaterdek	1	
Micro-ordinateur 486 DX 2	Luxxon	2	03/30/95
MicroPrint Sonic Systems	Sonic Systems	1	24-3-95

Description du produit		Quantité	Date livraison
Mini Hewlett Packard HP-9000 715/100XC	Hewlett Packard	1	
Mini Hewlett Packard HP-9000 800/G50	Hewlett Packard	3	
Mini Hewlett Packard HP-9000 E25	Hewlett Packard	2	
Mini Hewlett Packard HP-9000 E45	Hewlett Packard	1	
Mini Hewlett Packard HP-9000 K210	Hewlett Packard	1	
Mini Hewlett Packard HP-9000 K260	Hewlett Packard	1	
Mini-Tour Pentium II 350 Prosys	Prosys	1	99-03-02
Mise à jour de Word pour Macintosh français	Microsoft	1	19 NOV 89
Mise à jour de Word pour Windows français	Microsoft	8	"19 APR 89"
Mise à jour MAC LC III		1	9 MAY 91
Mise à jour PC-DOS 6.3 pour ThinkPAD	IBM	1	4-1-95
Modem	Gandalf	2	
Modem 14.4 KBps V32 Bis externe	Bocamodem	5	"5 OCT 92"
Modem Cardinal 2400 MB2400EX	Cardinal	1	
Modem Cardinal 9600 bauds	Cardinal	2	29 DEC 92
Modem Codex Motorola 3385	Motorola	1	
Modem externe 14400 bps V32 bis Cardinal	Cardinal	1	2 FEB 94
Modem externe 28.800 bauds	Cardinal	1	
Modem externe modèle LDS309A	Gandalf	1	
Modem FAX Global Village Teleport/Gold 14.400 externe	Global Village	1	21-04-94
Modem FAX GVC 14400 externe V.42 Bis/MNP5	GVC	15	25-03-94
Modem FAX GVC 28800 Externe V.34 28.8 Kbps	GVC	27	4 JUN 93
Modem FAX GVC 33600 33.3 kbps	GVC	10	06/06/97
Modem FAX Hayes Accura 14,400	Hayes	1	12/01/95
Modem FAX Supra 28800 Externe 28.8 Kbps V.34	Supra	2	31-3-95
Modem FAX US Robotics 14,400	USRobotics	2	
Modem FAX US Robotics 56K externe	USRobotics	18	97/10/31
Modem FAX US Robotics 56K interne	USRobotics	1	97/11/10
Modem GVC 2400 Bauds externe	GVC	35	19 MAR 90
Modem Hayes Smart Modem 1200 bauds	Hayes	4	
Modem Hayes Smart Modem 2400 bauds	Hayes	2	
Modem Hewlett Packard MT224BA HP Support Link HP50759B	Hewlett Packard	5	
Modem modèle LDS309	Gandalf	3	
Modem Modele Optima 144	Hayes	2	
Modem R212A	Rixom	2	
Modem SmarTeam 1200 AT-DOC	Team Technology	1	
Modem Sportster	Robotic	2	
Modem Telebit TrailBlazer Plus	Telebit	1	19 MAR 89
Moniteur	Dell	2	
Moniteur 14 pouces VGA		1	
Moniteur Acerview 55L Modèle 7155	Acerview	1	
Moniteur ADC		1	
Moniteur Ambra 14 pouces VGA	Ambra	1	25-03-94
Moniteur Amdek Ega 722	Amdek	2	
Moniteur Apple Macintosh 12 pouces M1050 monochrome	Apple	53	9 MAR 91
Moniteur Apple Macintosh 14 pouces M0401	Apple	1	19 OCT 88
Moniteur Apple Macintosh 14 pouces Trinitron M2001	Apple	1	
Moniteur Apple Macintosh 15 pouces couleur M2978 MultiScan	Apple	18	24-3-95
Moniteur Apple Macintosh 16 pouces M1298	Apple	2	25-03-94
Moniteur Apple Macintosh 17 pouces couleur M2494	Apple	32	22/06/94
Moniteur Apple Macintosh couleur 13" M 0401 RGB Moniteur	Apple	4	10 JUL 91
Moniteur Apple Macintosh couleur 14 pouces M1212	Apple	31	21 DEC 92
Moniteur AT&T 0131	AT&T	1	
Moniteur couleur LX-14281	Luxxon	2	31/03/95
Moniteur Datatrain EGA DC-3535	Datatrain	3	19 MAR 88
Moniteur Daytek 14 pouces couleur DT-14SV2	Daytek	1	
Moniteur ECM-5413		1	
Moniteur Gold Star 14 pouces couleur VGA 1460 DL	Goldstar	29	
Moniteur Goldstar 14 pouces SVGA	Goldstar	6	
Moniteur Goldstar 14 pouces XVGA	Goldstar	3	

Description du produit		Quantité	Date livraison
Moniteur Hewlett Packard 700/96	Hewlett Packard	8	
Moniteur Hewlett Packard A4033A	Hewlett Packard	1	
Moniteur Hewlett Packard C2746A Model HN4020D	Hewlett Packard	1	
Moniteur Hewlett Packard ERGO Ultra VGA D2806B	Hewlett Packard	1	
Moniteur Hewlett Packard Ultra VGA 1024 D2825	Hewlett Packard	3	
Moniteur Hewlett Packard Ultra VGA 1280	Hewlett Packard	1	
Moniteur Hyundai 17 pouces DeluxScan 17 B+	Hyundai	6	98-11-30
Moniteur IBM couleur CGA 5153	IBM	9	
Moniteur IBM couleur EGA 5154	IBM	12	
Moniteur IBM monochrome 5151	IBM	5	
Moniteur IBM PS/Value Point, 6314-001	IBM	1	
Moniteur Méga Image Low Radiation	Méga Image	1	
Moniteur NEC 17 pouces XE17	NEC	1	
Moniteur NEC Multisync 3D Modèle JC-1404HMA-1	NEC	7	12 MAR 90
Moniteur NEC Multisync couleur VGA	NEC	1	
Moniteur Olivetti 14 pouces DSM 50-144 Multi Sync.	Olivetti	114	
Moniteur Olivetti 14 pouces DSM 50-144 Multi Sync.	Olivetti	1	
Moniteur Olivetti 14 pouces SVGA DSM 27-140 LE	Olivetti	41	27 JUL 93
Moniteur Olivetti 14 pouces VGA CDU 1431/GS02	Olivetti	25	19 JAN 89
Moniteur Olivetti 14 pouces VGA CDU 1431/MA41	Olivetti	3	19 JAN 89
Moniteur Olivetti 14 pouces VGA CDU 1431E/HA51	Olivetti	11	25 MAR 93
Moniteur Olivetti 14 pouces VGA CDU 1435/SHA81	Olivetti	8	
Moniteur Olivetti 14 pouces VGA CDU 1435S/GS01	Olivetti	2	
Moniteur Olivetti 14 pouces VGA CDU 1448/HA61	Olivetti	7	7 JUN 93
Moniteur Olivetti 14 pouces VGA CDU 1448/MA01	Olivetti	1	13 OCT 92
Moniteur Olivetti 14 pouces VGA CDU 1548/HA01	Olivetti	5	15 AUG 91
Moniteur Olivetti 14 pouces VGA DSM 2914/C	Olivetti	27	11 MAR 91
Moniteur Olivetti 17 pouces DSM 28-172 EY	Olivetti	9	12/01/95
Moniteur Olivetti 17 pouces DSM 50-172	Olivetti	5	
Moniteur Olivetti 17 pouces VGA CDU 1764/SA01	Olivetti	29	
Moniteur Olivetti 17 pouces VGA DSM 28-171 HR	Olivetti	7	07/11/94
Moniteur Olivetti couleur SVGA 17"	Olivetti	8	
Moniteur Olivetti DSM 25-314 / P-Y	Olivetti	1	22/01/94
Moniteur Olivetti EGA	Olivetti	1	
Moniteur Olivetti EGA DSM 25-214	Olivetti	1	19 JAN 89
Moniteur Olivetti VGA 1431/HA21	Olivetti	1	19 OCT 90
Moniteur Optiquet	ViewSonic	1	
Moniteur Optiquet ViewSonic 15 pouces V655	ViewSonic	226	96-10-21
Moniteur Optiquet ViewSonic 17 pouces V775	ViewSonic	10	
Moniteur Prosys 15 pouces SVGA HL-5870B	Prosys	65	
Moniteur Prosys 17 pouces SVGA HL-7770A	Prosys	5	98-10-22
Moniteur Proview EF-848F	Proview	1	
Moniteur Proview PV-564D	Proview	1	
Moniteur Samsung 14 pouces VGA CPV 4237 PL	Samsung	1	
Moniteur Samsung EGA SC452	Samsung	1	
Moniteur Samtron	Samtron	1	
Moniteur Sony Trinitron 14 pouces SVGA CPD-1425 Multican 15SX couleur	Sony	6	
Moniteur Sysdine EGA DF1331	Sysdine	1	
Moniteur Sysdine monochrome MD12G	Sysdine	1	
Moniteur Sysdine VGA ACD1431	Sysdine	1	19 MAR 89
Moniteur Tatung VGA 480 X640 model CM-1498V	Tatung	1	31 OCT 91
Moniteur Trinitron Multiscan 15 (CPD15SX1)	Sony	7	
Moniteur TTX 14 pouces SVGA couleur TTX-3439	TTX	1	
Moniteur TTX 14 pouces Ultra VGA couleur TTX-3450	TTX	5	18 DEC 92
Moniteur TVM couleur MD-3(A)	TVM	1	
Moniteur VGA		1	
Moniteur Viewsonic NEC 20 pouces 20 G	NEC	1	
Moniteur Zénith EGA	Zenith	1	
Moniteur Zénith EGA ZVM-1380-C	Zenith	1	
Multiplexeur 3299	IBM	1	

Question 35: Liste du matériel informatique

11 mars, 1999

Description du produit		Quantité	Date livraison
Multiplexeur modèle 2346	Motorola Codex	2	
NetBridge Shiva	Shiva	6	19 SEP 90
Netmodem V2400	Shiva	2	19 SEP 90
Netport II 10 Base-T	Intel	1	20/07/94
NetServeur Hewlett Packard LD PRO 6/200	Hewlett Packard	1	97/7/11
NetServeur Hewlett Packard LH II PII/300	Hewlett Packard	2	9/12/97
NetServeur Hewlett Packard LH PRO 6/200	Hewlett Packard	1	1998-01-07
NetServeur Hewlett Packard LH3 PII/400	Hewlett Packard	1	98-12-02
NETWAY 1000	Tridata	1	
NLM Macintosh 3.01 pour 20 usagers		1	10 JUL 92
Olivetti M 290 Personnal Computer	Olivetti	4	19 MAR 89
Olivetti M 300 Personnal Computer	Olivetti	13	19 MAY 90
Olivetti M 305S	Olivetti	8	4 FEB 92
Olivetti M 380 XP3 Personnal Computer XP1076	Olivetti	1	19 JAN 89
Olivetti M 380-40	Olivetti	1	
Option Appletalk pour ImageWriter II/LQ	Apple	1	15 NOV 91
Ordinateur	Dell	2	
Ordinateur 80386		2	
Ordinateur Allegro Sélect		1	
Ordinateur Globalyst 515 AT&T 2002	AT&T	1	
Ordinateur Microbec 250 MB	Microbec	1	
Ordinateur PowerPrint Kip Controller	PowerPrint	1	
Ordinateur Zenith	Zenith	1	
PaperPort Visioneer	Visioneer	2	8-3-95
Partage imp RS232ABCD		1	
Passerelle Netway 1000AE	Tridata	3	
Passerelle Netway 1016-AE Tri-Data	Tri-Data	1	30 AUG 91
Patch Panel 12 ports		1	"16 JUL 91"
Patch Panel 48 ports RJ11 Modèle: TE347	Farallon	3	
PC	IBM	2	
486 PCB	sans marque précise	1	
Pentium 100 (Sans Marque)	Aucune	1	
Pentium 133 Infortkit	Infortkit	1	
Pentium 133 Prosys	Prosys	77	2/10/96
Pentium 166 MMX Prosys	Prosys	21	20/10/97
Pentium 166 Prosys	Prosys	30	02/03/97
Pentium 200 MMX Prosys	Prosys	23	98-01-22
Pentium 200 Prosys	Prosys	5	06/97
Pentium 233 MMX Prosys	Prosys	5	97/10/20
Pentium 75 RGB Informatique	RGB Informatique	1	
Pentium II 233 LX Prosys	Prosys	53	23/03/98
Pentium II 266 Prosys	Prosys	2	98-11-20
Pentium II 333 LX Prosys	Prosys	79	29/05/98
Pentium M4-100 Olivetti Modulo	Olivetti	22	27/03/97
Pentium M4-75 75 MHz Olivetti Modulo	Olivetti	50	
Pentium M4-P100 Olivetti Modulo	Olivetti	35	
Pentium M4-P75 75 MHz Olivetti Modulo	Olivetti	68	
Pentium Mycomp Vantage	Mycomp	1	
Pentium P II 350 Prosys 3BX (Seatlle)	Prosys	23	98-11-30
Personal System 2	IBM	2	
Plateau légal pour imprimante Raven		3	
Plateau pour Laserwriter Select 360	Apple	1	28/03/95
Plotter Hewlett Packard 7470A	Hewlett Packard	1	
Pocket Drive 170 MB	LaCie	1	13-10-95
Portable 286 Olivetti M-111 XP1021	Olivetti	1	
Portable 286 Olivetti M-211V XP1023V	Olivetti	1	
Portable 486 Contura Compaq 410 CX	Compaq	4	
Portable 486 SX/25 Luxxon SuperBook Monochrome	Luxxon	3	16/12/94
Portable 486 Twinhead	Twinhead	1	
Portable IBM Thinkpad 750C	IBM	2	29/03/94

Description du produit		Quantité	Date livraison
Portable Macintosh Apple PowerBook 150	Apple	2	15-5-95
Portable Macintosh Apple PowerBook 180 4MB/120MB M4440	Apple	2	
Portable Macintosh Apple Powerbook 520C	Apple	1	07/04/95
Portable Macintosh Apple Powerbook 5300 M2785	Apple	3	
Portable Macintosh Apple PowerBook 540C 32 Meg	Apple	1	
Portable Pentium 133 Olivetti Echos 133 800 860T	Olivetti	19	
Portable Pentium 166 Compaq ARMADA 1590 DMT	Compaq	7	23/01/98
Portable Pentium 233 Compaq ARMADA 1592 DMT	Compaq	4	27/03/98
Portable Pentium II 233 Compaq ARMADA 1700	Compaq	8	99-02-12
Portable Pentium II 233 Toshiba Satellite 300 CDS	Toshiba	1	
Portable Pentium Toshiba Sattellite Pro 400 CDT	Toshiba	1	
Portable Pentium Zénith 75MHz active matrix couleur	Zenith	1	3-1-96
Portable Toshiba T3100 SX modèle PA8015U	Toshiba	1	31 OCT 91
Portable Twinhead slimnote-875 TX	Twinhead	3	
Portatif 486	Zénith	1	433VL
Power Macintosh 6100/60 - carte 486/66	Apple	2	22/12/94
Power Macintosh 6100/60AV M9040	Apple	1	7 OCT 93
Power Macintosh 7100/66	Apple	25	22/06/94
Power Macintosh 7100/66AV 16/500	Apple	2	
Power Macintosh 7100/66AV 8/500	Apple	6	94-11-11
Power Macintosh 7100/80 8/700 CD	Apple	2	03/03/95
Power Macintosh 7200/90	Apple	5	
Professional Labeling System Brother P-Touch PC (PT-PC)	Brother	1	
433 DX/D IBM PS/Value Point	IBM	1	
QuickCAM	Connectix	1	6-2-95
Redresseur de courant Tripp Lite Voltage Régulator Conditione r The Power People modèle LS604	Tripp Lite	1	
Réseau	Pure Data	1	
Rétroprojecteur 3M 9200 Overhead Projector 9000 AJC	3M	1	
Rétroprojecteur Dukane 4003 Magniview 28A4003	Dukane	1	
Retroprojecteur modèle 301	Bell & Howell	1	
Retroprojecteur portatif modèle 4003	Dukane	1	
Retroprojecteur portatif modèle G15	Liesegang	1	
RISC Router EtherNET/Localtalk 3000E Compatible Systems	Compatible Systems	2	16/03/94
Router Cisco 3102	Cisco	1	
SAS version 6.12	Irisco	1	
Scanner couleur Apple Macintosh M 3043 avec accessoires	Apple	2	
Scanner ScanMaker 9600XL Microtek	Microtek	1	98-12-15
Scanner ScanMaker Microtek X6EL couleur 36 bit	Microtek	3	99-03-03
Scanner Studio Star	AGFA	1	8/9/97
Serveur Novell Backup 386 à 25 MHZ		2	8 MAR 90
Souris	Microsoft	1	
StarControleur harmonica bloc	Farallon	4	13 MAY 91
StarController 357	Farallon	2	"3 SEP 92"
StarController Farallon Serie 300 PhoneNet Data Ports PN307	Farallon	5	19 SEP 90
StarController Farallon serie 500 PhoneNet Ethernet	Farallon	1	16 JUL 91
StarController Series 300	Farallon	2	22 JUL 91
StarController Wiring kit RJ11 Harmonica block	Farallon	4	6 OCT 92
Switch box AABBVABBA	Microport	2	
Switch box AB	Data Switch	3	
Switch Box Black Box ABC Switch	Black Box	1	
Switch Box Data Transfert Switch A - B		6	19 JUL 89
Switch Box Data Transfert Switch A - B - C - D		6	30 JUL 91
Switch box DB9 1 entrée 4 sorties	Data Switch	2	10 05 95
Switch Box Protec Microsystems Byteprint pour imprimante	Protec Microsystems	1	3 OCT 90
Switch HP Advance Stack 224T HPJ3177A/Transceive /SNMP	Hewlett Packard	3	98-10-09
Switch HP Advance Stack 800T HPJ3245A /Transceiver TX FX T1200	Hewlett Packard	1	98-10-09
	Toshiba	1	
Tablette Digitalisante Calcomp modèle 34120 DrawingBoard III	Calcomp	1	
Tablette Digitalisante Summagraphic MM 1201 SummaSketch Plus	Summagraphic	19	19 MAR 88
Tablette Digitalisante Summagraphic MMII 1201	Summagraphic	7	22 JUL 91

Question 35: Liste du matériel informatique

11 mars, 1999

Description du produit		Quantité	Date livraison
Tablette Digitalisante Summagraphic MMIII 1201 SummaSketch III curseur 4 boutons	Summagraphic	35	14 OCT 93
TéléBridge Shiva	Shiva	2	
Terminal X Hewlett Packard Entria Plus C3262A	Hewlett-Packard	1	
Terminal X Hewlett Packard Envizex A Series C2731A	Hewlett Packard	1	
Tour de Disque Hewlett Packard A3311A	Hewlett Packard	6	
Tour de Disque Hewlett Packard HP-6000 SCSI SE	Hewlett Packard	1	
Tour de Disque Hewlett Packard HP-6000 SCSI SE C3022TW	Hewlett Packard	1	
Tour de Disque Hewlett Packard HP-6000 SCSI SE C3660TM	Hewlett Packard	2	
Tour de Disque Hewlett Packard HP-6000 SCSI SE C5255TM	Hewlett Packard	1	
Tour de disque SKYDATA modèle SR-7X inclus 3 disques 9.1 GB Quantum Viking II	Skydata	1	99-01-22
Traceur Électrostatique Calcomp 5735	Calcomp	1	19 MAR 90
Traceur modèle 1043GT	Calcomp	1	19 OCT 88
Traceur modèle 7470A	Hewlett Packard	1	
Traceur (Plotter) Kip Digital Printer K-48	Kip Digital Printer	1	
Traceur Roland DG X-Y Plotter modèle DXY-900	Roland DG	1	
Unité copie sécurité Hewlett Packard HP-6400 2000DC C1521	Hewlett Packard	1	
Unité copie sécurité Hewlett Packard HPFH-010 3 Digital Stor	Hewlett Packard	1	
Unité copie sécurité Hewlett Packard modèle C2260A Storage Systeme 5 giga 4 mm	Hewlett Packard	1	31 MAR 92
Unité copie sécurité Hewlett Packard Sure Store DAT8 C1529	Hewlett Packard	1	
Unité copie sécurité HP JetStore 2000 C1523A réseau Novell 2 giga		2	31 MAR 93
Unité de backup Jetstream 2.6 giga	PcPc	1	
Unité de copie de sécurité Dynatek DAT4/2SSD-M1	Dynatek	1	
Unité de copie de sécurité Dynatek QIC-525 MB	Dynatek	1	26-4-95
Unité de copie de sécurité HP T1000e Hewlett Packard	Colorado	3	27/03/97
Unité de copie de sécurité Jumbo 120 Meg externe Colorado	Colorado	17	"7 OCT 92"
Unité de copie de sécurité Jumbo 350 Meg externe Colorado	Colorado	1	
Unité de copie de sécurité Jumbo 80 meg Colorado	Colorado	4	10 NOV 92
Unité de copie de sécurité modèle 500	Adic	1	19 AUG 88
Unité de copie de sécurité modèle FT-60	Archive	7	19 FEB 89
Unité de copie de sécurité modèle TG4060	Tallgrass	1	
Unité de copie de sécurité modèle TG5025	Tallgrass	7	
Unité de copie de sécurité TLC Legacy 150 Meg LG19000LM	TLC	1	19 MAR 90
Unité de copie de sécurité TLC Legacy 500s LG25000LM	TLC	1	19 APR 90
Unité de copie de sécurité Tracker 250 MB parallèle Colorado	Colorado	5	30 SEP 93
Unité copie sécurité Dynatek 2 giga 4 mm 3200 SE	Dynatek	1	31/03/94
XT	IBM	2	

QUESTION NO 36

Quel est l'état d'avancement des travaux de mise à niveau pour contrer les effets du bogue de l'an 2000.

QUESTION NO. 36

36- Quel est l'état d'avancement des travaux de mise à niveau pour contrer les effets du bogue de l'an 2000 ?

VOLET IMMEUBLES

La Société immobilière du Québec s'est préoccupée dès le printemps 1997 de l'impact du bogue de l'an 2000 sur ses activités et sa capacité de maintenir ses services à la clientèle et elle a donc mis sur pied une démarche de certification pour gérer le passage à l'an 2000 de son parc immobilier. Cette démarche qui est similaire à celles que mènent d'autres grandes entreprises immobilières publiques, dont Hydro-Québec, comprend les grandes étapes suivantes :

- priorisation préliminaire des immeubles
- inventaire exhaustif des composantes
- validation auprès des fournisseurs
- application des essais de conformité
- identification des cas-problèmes
- corrections et certification (incluant tests post-conversion)
- préparation des plans de contingence
- évaluation et ajustements (après 01.01.2000)

Depuis octobre 1998, un groupe de travail interne réunissant divers spécialistes techniques de la Société procède à une vérification systématique de la capacité des équipements, systèmes et contrôle reliés aux immeubles à fonctionner adéquatement après le 31 décembre 1999.

En ce qui regarde les propriétés, un inventaire exhaustif a été réalisé dans cent trente-cinq (135) immeubles désignés comme prioritaires (postes de la Sûreté du Québec, établissements de détention, Palais de justice, centres administratifs, laboratoires, centres de transport). Plus de trois mille (3 000) composantes ont été répertoriées et l'analyse de leur vulnérabilité à l'an 2000 est actuellement en cours, avec la collaboration des différents manufacturiers.

Les analyses et les essais réalisés jusqu'à maintenant confirment que les deux types d'équipements susceptibles de connaître des défaillances lors du passage à l'an 2000 sont les systèmes de contrôles d'accès (cartes-clés) et les commandes centralisées régissant les conditions de confort des immeubles. Les tests ont permis d'identifier les équipements à problème et des travaux de correction ou de remplacement sont en cours ou prévus dans 30 immeubles. Les investissements requis sont estimés en date du 1^{er} mars 1999 à 482 000 \$.

La Société compte pouvoir certifier l'ensemble de ses propriétés au 1^{er} septembre prochain.

En ce qui regarde les locations, tous les propriétaires qui louent des locaux à la Société ont été contactés dès mai 1998 afin qu'ils garantissent la conformité au passage à l'an 2000 de leur immeuble. En date du 1^{er} mars 1999, 65% des baux avaient déjà été déclarés conformes. Pour ce qui est des locations qui n'ont pas encore été certifiées, la Société a obtenu des propriétaires concernés des échéanciers et des plans de travail dont elle effectue un suivi rigoureux.

La Société vise à certifier l'ensemble de son parc immobilier (propriétés et locations) pour le 1^{er} octobre prochain.

Par ailleurs, à la demande de certains de ses clients, la Société a pris en charge la vérification des équipements reliés à des immeubles spécialisés, tels les établissements de détention, Palais de justice, postes de la Sûreté du Québec. Pour assumer ce mandat spécifique, la Société a conclu avec Hydro-Québec une entente de service. À partir de l'inventaire réalisé par les techniciens de la Société, Hydro-Québec, qui a développé au cours des deux dernières années une expertise de pointe dans la réalisation d'essais de conformité, procède actuellement à l'examen d'une panoplie de composantes telles que des contrôles d'accès, systèmes anti-intrusion, caméras de surveillance, équipements de salles informatiques. Soixante-sept (67) immeubles sont visés par ce processus dont l'échéance est fixée au 19 août. Enfin, il est à noter que depuis mai 1998, les baux et les contrats de fourniture de biens et services, incluant les contrats de construction et d'aménagement, comportent une clause de conformité au passage à l'an 2000.

Considérant les résultats d'analyse et la nature des corrections à apporter à certains systèmes, la Société ne prévoit actuellement aucune situation problématique pouvant remettre en question la capacité de ses clients à poursuivre l'occupation normale de leurs locaux après le 31 décembre 1999. Cependant, pour plus de précautions, des mesures de contingence viendront s'ajouter aux plans d'urgence déjà en place, telles que des rondes supplémentaires de surveillance, un monitoring à partir de la console de sécurité centralisée et des garanties de priorité d'intervention par des firmes de dépannage.

QUESTION NO 36

Quel est l'état d'avancement des travaux de mise à niveau pour contrer les effets du bogue de l'an 2000?

Réponse :

VOLET INFORMATIQUE

Les systèmes de la Société seront conformes à l'an 2000 en juin 1999.

La transition technologique des applications qui opéraient sur l'ordinateur central vers la technologie client/serveur a permis à la Société d'adapter ses systèmes à l'an 2000. Cependant, afin d'être certain qu'il n'y ait pas de programmes en erreur, une vérification systématique de tous les programmes a été faite.

L'effort total encore à investir pour apporter les corrections requises à nos systèmes et progiciels est de 100 jours.

Des essais de certification sur les applications stratégiques seront réalisés (environ 80 jours).

Tous les travaux sont prévus être complétés pour juin 1999.

Les équipements de la Société ne posent pas de problème de conformité à l'an 2000.

Les seuls équipements stratégiques pour la mission de la Société sont ceux spécifiques à la surveillance et à la réception des appels d'urgence. L'inventaire de ce type d'équipement est complété, les tests ont été réalisés. Toutes les composantes de la console centrale de sécurité sont en voie d'être certifiées.

Pour les quelques postes micro non conformes, une procédure est prévue pour effectuer le changement de date. Seuls certains micros devront être remplacés.

Pour toutes les autres composantes d'équipements à savoir, les serveurs, les postes micro, le système téléphonique PABX, Fax, le réseau de communications, les logiciels de bureautique, le système BODET, les orientations technologiques adoptées par la Société font que ces composantes sont conformes ou en voie d'être corrigées.

QUESTIONS NOS 37 à 39

Non applicables