

## ÉTUDE DES CRÉDITS 1994-1995

## DEMANDE DE RENSEIGNEMENTS GÉNÉRAUX DE L'OPPOSITION OFFICIELLE

AVRIL 1994

SIQ

ÉTUDE DES CRÉDITS 1994-1995

DEMANDE DE RENSEIGNEMENTS GÉNÉRAUX DE L'OPPOSITION OFFICIELLE

AVRIL 1994



QUESTION NO 1

ORGANIGRAMME DU MINISTÈRE OU DE L'ORGANISME EN INDIQUANT  
POUR CHAQUE POSTE LE NOM ET LE TITRE DU TITULAIRE.

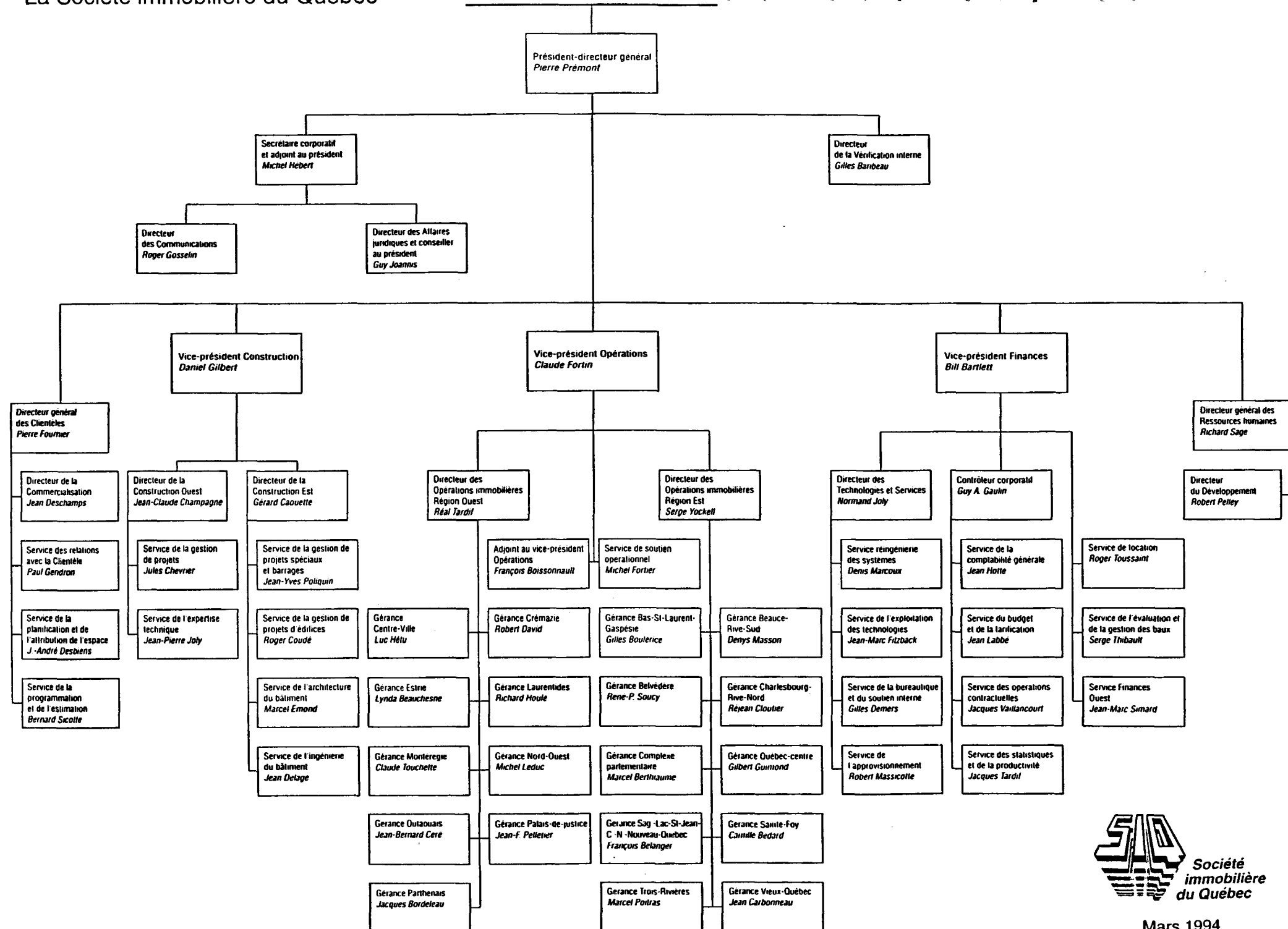

## QUESTION NO 2

LISTE DES PUBLICATIONS RÉGULIÈRES DU MINISTÈRE OU DE L'ORGANISME.

- tirage
- coût
- distribution
- imprimeur
- copie du dernier numéro

### QUESTION NO 3

#### LISTE DES VOYAGES HORS-QUÉBEC DEPUIS LE 1ER AVRIL 1993.

- endroit et date du voyage;
- but du voyage;
- coût;
- noms des ministres, députés, personnel de cabinet et fonctionnaires concernés (avec leur titre);
- pour les organismes, noms des dirigeants et fonctionnaires concernés.

QUESTION NO 4

LISTE DES DÉPENSES EN PUBLICITÉ.

- les sommes dépensées pour l'exercice financier 1993-1994 et les prévisions pour 1994-1995;
- ventilation des dépenses par type de média.

QUESTION NO 4

LISTE DES DÉPENSES EN PUBLICITÉ.

Publications Transcontinental inc. (Journal Les Affaires)	1 140, 62
Le Soleil	2 300, 00
TOTAL:	3 440, 62



QUESTION NO 6

LISTE DES CONTRATS DE MOINS DE 25 000.\$ OCTROYÉS PAR LE MINISTÈRE  
OU L'ORGANISME DEPUIS LE 1ER AVRIL 1993 AU 31 MARS 1994 EN  
INDIQUANT:

- le nom du professionnel(le) ou de la firme;
- l'objet
- le coût.

## LISTE DES CONTRATS DE SERVICES PROFESSIONNELS INFÉRIEURS À 25 000 \$

Exercice se terminant au 31 mars 1994

NO CONTRAT	MONTANT	FIRME	SPÉCIALITÉ
003-95-143	7550,00	Gr. LMB Exp.-Cons. (1992) inc.	Mécanique & électricité
003-95-144	9200,00	ADS Ass Ltée, Groupe-conseil	Génie civil du bâtiment
003-95-145	9000,00	Direction générale des télécommunications	Aucune spécialité
003-95-147	7500,00	Groupe Génie inc.	Génie civil du bâtiment
003-95-153	24860,00	Cons. Laforte inc.	Mécanique & électricité
003-95-154	12350,00	Groupe-Conseil JML inc.	Génie civil du bâtiment
003-95-155	8996,00	2422-9858 Québec inc. Serv. Multi-Cons. BD	Mécanique & électricité
003-95-156	3385,00	Technisol inc.	Méc. des sols & vér. de qualité des sols
003-95-157	6500,00	ADS Ass Ltée, Groupe-conseil	Mécanique & électricité
003-95-158	5000,00	Laboratoire Sol & Béton L.S.B. inc.	Vér. qualité des sols
003-95-161	1000,00	Laboratoire D'Exp. de Québec Ltée	Méc. des sols & vér. de qualité des sols
003-95-162	1000,00	Géo-Spec inc.	Méc. des sols & vér. de qualité des sols
003-95-163	6000,00	Technisol inc.	Méc. des sols & vér. de qualité des sols
003-98-091	1800,00	Cogep inc.	Développement des systèmes (ord. centraux)
004-95-021	18585,00	Cons. Gilles Audet & ass inc.	Mécanique & électricité

## LISTE DES CONTRATS DE SERVICES PROFESSIONNELS INFÉRIEURS À 25 000 \$

Exercice se terminant au 31 mars 1994

NO CONTRAT	MONTANT	FIRME	SPÉCIALITÉ
004-95-023	9887,00	Lab. de matériaux de Québec (1987) inc.	Vér. qualité des sols
004-95-024	9348,30	Lab. Shermont Sherbrooke inc.	Vér. qualité des sols
004-95-026	10000,00	Laurent Joyal arch.	Architecture
004-95-027	13500,00	Martin, Morris & Marcotte, arch.	Architecture
004-95-028	15000,00	Claude Turcot	Mécanique & électricité
004-95-029	13500,00	Gilles Audet & ass	Mécanique & électricité
005-95-007	24648,00	Louis Faucher, arch.	Architecture
006-95-091	9000,00	LVM Tech. inc.	Génie (insp. charpente d'acier)
006-95-092	20000,00	Min. de la Culture - Dir. aide aux artistes	Artiste
006-95-093	7500,00	Mon-Ter-Val inc.	Vér. qualité des sols
006-95-094	12000,00	Direction générale des télécommunications	Ingénieur en téléphonie et informatique
006-95-097	9500,00	Rousseau, Sauvé, Warren inc.	Génie civil du bâtiment
006-95-103	9500,00	Rousseau, Sauvé, Warren inc.	Mécanique & électricité
006-95-104	9917,63	Lalonde, Girouard, Letendre & ass ltée	Mécanique & électricité
006-95-107	7000,00	André Pilon	Mécanique & électricité

## LISTE DES CONTRATS DE SERVICES PROFESSIONNELS INFÉRIEURS À 25 000 \$

Exercice se terminant au 31 mars 1994

NO CONTRAT	MONTANT	FIRME	SPÉCIALITÉ
006-95-108	20000,00	Direction générale des télécommunications	Ingénieur en téléphonie et informatique
006-95-111	20000,00	Dupont, Desmeules & ass inc.	Génie civil du bâtiment
006-95-114	9800,00	Gunnar A. Jacobson & ass	Génie civil du bâtiment
006-95-115	12000,00	Direction générale des télécommunications	Ingénieur en téléphonie et informatique
006-95-116	6000,00	Jacques Mondor, ing.	Mécanique & électricité
006-95-117	9700,00	Soc. d'exp.-cons. Pellemon inc.	Mécanique & électricité
006-95-118	6920,00	Cons. G.K., inc.	Mécanique & électricité
006-95-149	9950,00	K.J.A. Consultants inc.	Transport vertical
006-95-150	9550,00	Consultants Exim	Transport vertical
007-95-008	8800,00	Pageau Morel & ass inc., ing.-cons.	Mécanique & électricité
007-95-014	11200,00	Gavazzi, Dionne inc.	Mécanique & électricité
007-95-015	4600,00	Boileau & ass inc.	Génie civil du bâtiment
007-95-016	9500,00	Cons. André Beaulieu & ass	Toiture (spécial)
007-95-018	9995,00	Pierre Cayer, arch.	Architecture
007-95-019	9480,00	Kinmond, Murfitt, arch.	Architecture

## LISTE DES CONTRATS DE SERVICES PROFESSIONNELS INFÉRIEURS À 25 000 \$

Exercice se terminant au 31 mars 1994

NO CONTRAT	MONTANT	FIRME	SPÉCIALITÉ
007-95-020	12650,00	Charron & ass inc. (cons.)	Génie civil du bâtiment
007-95-037	6000,00	Landry Gauthier & ass inc.	Mécanique & électricité
008-95-030	16225,00	Arch. Bart, Carrier & Gauthier	Architecture
008-95-031	22530,00	Parent, Tremblay, arch.	Architecture
008-95-032	14000,00	Legault, Fournier, Gauthier & ass inc.	Mécanique & électricité
009-95-009	6720,00	Éddy Maloney & ass	Génie civil du bâtiment
009-95-010	11001,85	Démontigny, Métivier, Gagnon & Hébert	Architecture
009-95-011	9400,00	Maloney, Desmeules & ass	Mécanique & électricité
010-95-004	11000,00	Roche Ltée, Gr-cons.	Mécanique & électricité
010-95-005	17452,00	Parent, Tremblay, arch.	Architecture
010-95-006	9000,00	Monterval inc.	Vér. qualité des sols
010-95-008	10128,00	Groupe génie inc.	Mécanique & électricité
011-95-005	24310,00	Exp. Cons. Jean Cormier Ltée	Mécanique & électricité
011-95-006	13840,00	Le Groupe du Golfe inc.	Mécanique & électricité
014-95-013	15340,00	Rivest-Jodoin & ass	Architecture

## LISTE DES CONTRATS DE SERVICES PROFESSIONNELS INFÉRIEURS À 25 000 \$

Exercice se terminant au 31 mars 1994

NO CONTRAT	MONTANT	FIRME	SPÉCIALITÉ
014-95-014	8400,00	Albert Aimaro & ass inc.	Génie civil du bâtiment
014-95-015	10800,00	Albert Piette & ass inc.	Mécanique & électricité
015-95-026	12367,00	Fondex Ltée	Vér. qualité des sols
015-95-027	17690,00	Pierre-Luc Beauregard	Architecture
015-95-029	10096,00	Gr.-Conseil Talbot & ass inc.	Mécanique & électricité
015-95-031	9968,00	Gr.-Conseil Talbot & ass inc.	Mécanique & électricité
015-95-032	7500,00	Audy, Farley, Lalonde, Laberge & ass	Mécanique & électricité
015-95-033	9900,00	Lab. de constr. 2000 inc.	Méc. des sols & vér. de qualité des sols
015-95-050	11270,00	Jean-Guy Clément	Architecture
016-95-025	13760,00	Cons L.B.C.D. inc.	Mécanique & électricité
016-95-026	24982,00	Deslandes & Boulianne	Architecture
016-95-027	5932,00	Fondatec inc.	Toiture (spécial)
016-95-028	11542,00	Gr H.B.A. Ltée, ing.-cons.	Mécanique & électricité
016-95-029	22760,00	Richard Poirier, arch.	Architecture
016-95-030	24980,00	Pierre Faucher P.F.A., arch.	Architecture

*SOCIÉTÉ IMMOBILIÈRE DU QUÉBEC*

## LISTE DES CONTRATS DE SERVICES PROFESSIONNELS INFÉRIEURS À 25 000 \$

Exercice se terminant au 31 mars 1994

NO CONTRAT	MONTANT	FIRME	SPÉCIALITÉ
016-95-031	21177,00	Martin, Morris & Marcotte, arch.	Architecture
016-95-036	13760,00	B.M.S.T. Richelieu	Génie sanitaire
016-95-037	5300,00	Martineau, Vallée, Régimbald inc.	Génie civil du bâtiment
016-95-038	10000,00	Jacques F. Brunelle & ass	Génie civil du bâtiment
016-95-039	9960,00	Jacques Vallières	Arpentage Fonc.
016-95-041	5500,00	Lab. de l'Estrie inc.	Vér. qualité des sols
016-95-04331	6000,00	Jean-Pierre Lapointe	Architecture
016-95-044	10000,00	Cons. L.B.C.D. inc.	Mécanique & électricité
016-95-045	14240,00	Peter Kupin (P.K, ing.-cons.)	Mécanique & électricité
016-95-046	9500,00	Bur. d'études Estrie consult. ltée	Génie civil du bâtiment
016-95-047	6736,15	Société d'ingénierie Pelletier int. (198)	Mécanique & électricité
002-97-005	2650,00	Cons. R.S.A.	Génie rural (drainage)
003-97-031	4500,00	Direction générale des télécommunications	Syst. intercomm. (Mont. & inst.)
003-97-037	9500,00	Bouchard & Chabot, arch.	Serv. Alimentaire (profess.)
003-97-038	20000,00	Gr. LMB Exp.-cons. (1992) inc.	Mécanique & électricité

## LISTE DES CONTRATS DE SERVICES PROFESSIONNELS INFÉRIEURS À 25 000 \$

Exercice se terminant au 31 mars 1994

NO CONTRAT	MONTANT	FIRME	SPÉCIALITÉ
003-97-039	10000,00	Piette, Audy, Bertrand, Lemieux & ass inc.	Syst. entr. préventif planifié
003-97-040	20000,00	Roche ltée, Gr.-cons.	Mécanique & électricité
003-97-041	20000,00	Serv-Eau inc.	Mécanique & électricité
004-97-008	20000,00	Consultants C.G.L. inc.	Mécanique & électricité
004-97-009	20000,00	Cons. VFP inc.	Mécanique & électricité
005-97-006	20000,00	CIMA Soc. d'ingénierie	Mécanique & électricité
006-97-029	4000,00	MAGECO inc.	Environnement (impact)
006-97-030	20000,00	Dupont, Desmeules & ass inc.	Mécanique & électricité
006-97-031	20000,00	Marc Deschamps	Architecture
007-97-010	5630,00	Audet, Fortin, arch.	Architecture
011-97-009	4820,00	Vachon & Roy	Architecture
013-97-004	20000,00	Martin Roy	Mécanique & électricité
015-97-007	20000,00	Audy, Farley, Lalonde, Laberge & inc.	Mécanique & électricité
015-97-008	20000,00	Robert Ménard & Louis Faucher, arch.	Architecture
016-97-006	20000,00	Lalonde, Girouard, Letendre & ass ltée	Mécanique & électricité



## LISTE DES CONTRATS DE SERVICES PROFESSIONNELS INFÉRIEURS À 25 000 \$

Exercice se terminant au 31 mars 1994

NO CONTRAT	MONTANT	FIRME	SPÉCIALITÉ
016-97-007	20000,00	Pierre C. Larose & Earl B. Murphy, arch.	Architecture
003-98-089	3000,00	Groupe Gagné-Langevin inc.	Gestion
003-98-092	6000,00	IBM Canada ltée	Cons. Équip. info. & log.
003-98-093	1930,00	Cogep inc.	Développement des systèmes (ord. centraux)
003-98-096	2125,00	Université Laval	Formation (générale)
003-98-097	3700,00	Raymond Dubois	Formation
003-98-098	1820,00	Conseillers informatiques 123	Dévelop. systèmes (ord. centraux)
003-98-099	2050,00	COGEP inc.	Dévelop. systèmes (ord. centraux)
003-98-102	3000,00	Y.M.C.A. Québec	Formation (générale)
003-98-103	7080,00	D.M.R. Québec inc.	Cours informatique
003-98-104	19210,00	Groupe CFC	Formation (générale)
003-98-105	7580,00	Accent Formation inc.	Formation (générale)
003-98-106	9900,00	Oracle Québec	Administr. données
003-98-107	1500,00	Van Hiep Nguyen	Formation (générale)
003-98-108	9700,00	Forman & associés	Formation (générale)

**SOCIÉTÉ IMMOBILIÈRE DU QUÉBEC****LISTE DES CONTRATS DE SERVICES PROFESSIONNELS INFÉRIEURS À 25 000 \$**

Exercice se terminant au 31 mars 1994

NO CONTRAT	MONTANT	FIRME	SPÉCIALITÉ
003-98-109	2200,00	Mallette, Major & Martin (voir Gr. Mallet)	Formation (générale)
003-98-110	8000,00	Raymond Chabot, Martin Paré & cie	Formation (générale)
003-98-111	9000,00	Ministère du conseil exécutif	Urbaniste
003-98-112	2200,00	Sobeco Ernest & Young inc.	Formation (générale)
003-98-113	7410,00	Conseillers informatiques 123	Bureautique (DAO)
003-98-114	9100,00	Star inc.	Bureautique (DAO)
001-95-024	9320,00	Investigation. tech. de Qué. ltée	Expertise en fenêtre sucuritaire
003-95-168	3000,00	Christian Moreau	Artiste
003-95-169	3000,00	Gilles Girard	Artiste
003-95-171	3000,00	Pierre Bourgault-Legros	Artistes
003-95-174	300,00	Hydrauliques R & O Serv. inc.	Génie mécanique & électrique du bâtiment
003-95-177	5000,00	Lab. d'essais LCQ inc.	Méc. des sols & vér. de qualité des sols
010-95-007	5000,00	Normatec Québec inc.	Méc. des sols & vér. de qualité des sols
003-97-044	4950,00	Methe Caron inc., Cons.	Transport vertical
003-98-115	4500,00	Roland Goudreault	Formation (générale)

## LISTE DES CONTRATS DE SERVICES PROFESSIONNELS INFÉRIEURS À 25 000 \$

Exercice se terminant au 31 mars 1994

NO CONTRAT	MONTANT	FIRME	SPÉCIALITÉ
CM044251	493,00	Groupe Santé Médisys	Clinique médicale
CM045579	495,00	Groupe Santé Médisys	Clinique médicale
CM045725	512,00	Groupe Santé Médisys	Clinique médicale
CM045093	91,67	Groupe Santé Médisys	Clinique médicale
CM045881	495,00	Groupe Santé Médisys	Clinique médicale
CM047849	137,50	Groupe Santé Médisys	Clinique médicale
CM050503	150,00	Groupe Santé Médisys	Clinique médicale
CM050605	95,00	Groupe Santé Médisys	Clinique médicale
CM052134	238,00	Groupe Santé Médisys	Clinique médicale
7686	40,00	Santra	Clinique médicale
8743	10,00	Santra	Clinique médicale
8993	85,00	Santra	Clinique médicale
8896	50,00	Santra	Clinique médicale
00067468	87,00	Clinique de médecine industrielle et préventive du Québec	Clinique médicale
00068154	130,00	Clinique de médecine industrielle et préventive du Québec	Clinique médicale

## LISTE DES CONTRATS DE SERVICES PROFESSIONNELS INFÉRIEURS À 25 000 \$

Exercice se terminant au 31 mars 1994

NO CONTRAT	MONTANT	FIRME	SPÉCIALITÉ
00068232	130,00	Clinique de médecine industrielle et préventive du Québec	Clinique médicale
00068282	118,00	Clinique de médecine industrielle et préventive du Québec	Clinique médicale
00068600	130,00	Clinique de médecine industrielle et préventive du Québec	Clinique médicale
52880	126,75	Clinique Robert & Lizotte	Médecine industrielle
52881	126,75	Clinique Robert & Lizotte	Médecine industrielle
8608	70,00	Clinique Robert & Lizotte	Médecine industrielle
9861	70,00	Cl. méd. ind. du Qc inc.	Médecine industrielle
53714	73,00	Cl. méd. ind. du Qc inc.	Médecine industrielle
53797	126,75	Clinique Robert & Lizotte	Médecine industrielle
010074	70,00	Cl. méd. ind. du Qc inc.	Médecine industrielle
010075	70,00	Cl. méd. ind. du Qc inc.	Médecine industrielle
53938	126,75	Clinique Robert & Lizotte	Médecine industrielle
010187	115,00	Cl. méd. ind. du Qc inc.	Médecine industrielle
54300	126,75	Clinique Robert & Lizotte	Médecine industrielle
96287	75,00	Clinique DR Sylvain Bouchard	Omnipraticien

**LISTE DES CONTRATS DE SERVICES PROFESSIONNELS INFÉRIEURS À 25 000 \$****Exercice se terminant au 31 mars 1994**

<b>NO CONTRAT</b>	<b>MONTANT</b>	<b>FIRME</b>	<b>SPÉCIALITÉ</b>
54817	126,75	Clinique Robert & Lizotte	Médecine industrielle
53039	94,00	Clinique Robert & Lizotte	Clinique médicale
53043	35,00	Clinique Robert & Lizotte	Clinique médicale
53313	94,00	Clinique Robert & Lizotte	Clinique médicale
53532	94,00	Clinique Robert & Lizotte	Clinique médicale
1479	175,00	Expertise psycho-médicale	Clinique médicale
53785	60,75	Clinique Robert & Lizotte	Clinique médicale
53900	35,00	Clinique Robert & Lizotte	Clinique médicale
54010	525,00	Clinique Robert & Lizotte	Clinique médicale
54069	35,00	Clinique Robert & Lizotte	Clinique médicale
54103	94,00	Clinique Robert & Lizotte	Clinique médicale
1548	400,00	Expertise psycho-médicale	Clinique médicale
54206	188,00	Clinique Robert & Lizotte	Clinique médicale
54310	525,00	Clinique Robert & Lizotte	Clinique médicale
54319	94,00	Clinique Robert & Lizotte	Clinique médicale

**LISTE DES CONTRATS DE SERVICES PROFESSIONNELS INFÉRIEURS À 25 000 \$**

Exercice se terminant au 31 mars 1994

NO CONTRAT	MONTANT	FIRME	SPÉCIALITÉ
54642	94,00	Clinique Robert & Lizotte	Clinique médicale
54718	94,00	Clinique Robert & Lizotte	Clinique médicale
02733	125,00	École nationale d'adm. publique	Formation
CFC23-492	1175,00	Groupe C.F.C.	Management et ress. humaines
060493-3	125,00	Centre d'analyse du marché industriel québécois	Analyse du marché industriel
173595	695,00	Université Laval	Formation
7673	845,00	Université McGill	Formation
2131	985,00	Innovation Consultants	Gestion ressources humaines
S-74756	40,00	Commission scolaire Charlesbourg	Formation
079634 <sup>1</sup>	332,00	Proji-contrôle	Informatique
S-02142	296,53	Université McGill	Formation
S-03489	75,00	Conseil de l'enveloppe du bâtiment	Enveloppe du bâtiment
S-64940	75,00	Conseil de l'enveloppe du bâtiment	Enveloppe du bâtiment
S-64940	75,00	Conseil de l'enveloppe du bâtiment	Enveloppe du bâtiment
93301	160,00	Conseil de l'enveloppe du bâtiment	Enveloppe du bâtiment

## LISTE DES CONTRATS DE SERVICES PROFESSIONNELS INFÉRIEURS À 25 000 \$

Exercice se terminant au 31 mars 1994

NO CONTRAT	MONTANT	FIRME	SPECIALITÉ
9386	160,00	Conseil de l'enveloppe du bâtiment	Enveloppe du bâtiment
9385	160,00	Conseil de l'enveloppe du bâtiment	Enveloppe du bâtiment
93286	160,00	Conseil de l'enveloppe du bâtiment	Enveloppe du bâtiment
8539	285,00	Chalifour, Marcotte & ass	Technique du bâtiment
135349	332,00	Proji-contrôle	Informatique
94379	125,00	Conseil de l'enveloppe du bâtiment	Enveloppe du bâtiment
185	125,00	Conseil de l'enveloppe du bâtiment	Enveloppe du bâtiment
93213	75,00	Conseil de l'enveloppe du bâtiment	Enveloppe du bâtiment
S-74760	600,00	Beaulieu inc.	Climatisation
9033	285,00	Chalifour, Marcotte & ass	Technique du bâtiment
8996	285,00	Chalifour, Marcotte & ass	Technique du bâtiment
171660	269,59	Université Laval	Formation
9032	285,00	Chalifour, Marcotte & ass	Technique du bâtiment
1307	149,00	Groupe Pro-Action	Formation en consultation
07760	595,00	École technologie supérieure	Formation

## LISTE DES CONTRATS DE SERVICES PROFESSIONNELS INFÉRIEURS À 25 000 \$

Exercice se terminant au 31 mars 1994

NO CONTRAT	MONTANT	FIRME	SPÉCIALITÉ
8654	285,00	Chalifour, Marcotte & ass	Technique du bâtiment
254	180,00	Comission scolaire Charlesbourg	Formation
1598	149,00	Groupe Pro-Action	Formation en consultation
59411	113,75	Clinique Robert & Lizotte	Médecine industrielle
55203	180,50	Clinique Robert & Lizotte	Médecine industrielle
011760	70,00	Clinique médecine industrielle du Québec	Médecine industrielle
S-01227	50,00	Clinique médicale du Quartier	Médecine industrielle
14582	30,00	Clinique médicale St-Jean	Médecine industrielle
55865	94,00	Clinique Robert & Lizotte	Clinique médicale
54874	94,00	Clinique Robert & Lizotte	Clinique médicale
54866	35,00	Clinique Robert & Lizotte	Clinique médicale
55181	94,00	Clinique Robert & Lizotte	Clinique médicale
55794	35,00	Clinique Robert & Lizotte	Clinique médicale
56062	35,00	Clinique Robert & Lizotte	Clinique médicale
56109	35,00	Clinique Robert & Lizotte	Clinique médicale



## LISTE DES CONTRATS DE SERVICES PROFESSIONNELS INFÉRIEURS À 25 000 \$

Exercice se terminant au 31 mars 1994

NO CONTRAT	MONTANT	FIRME	SPÉCIALITÉ
56108	35,00	Clinique Robert & Lizotte	Clinique médicale
56116	94,00	Clinique Robert & Lizotte	Clinique médicale
56726	94,00	Clinique Robert & Lizotte	Clinique médicale
56881	94,00	Clinique Robert & Lizotte	Clinique médicale
57056	255,00	Clinique Robert & Lizotte	Clinique médicale
57189	94,00	Clinique Robert & Lizotte	Clinique médicale
57385	40,00	Clinique Robert & Lizotte	Clinique médicale
57733	513,00	Clinique Robert & Lizotte	Clinique médicale
CM054555	125,00	Groupe Santé Médisys	Clinique médicale
CM055608	125,00	Groupe Santé Médisys	Clinique médicale
CM055433	399,50	Groupe Santé Médisys	Clinique médicale
CM057389	95,00	Groupe Santé Médisys	Clinique médicale
CM056820	495,00	Groupe Santé Médisys	Clinique médicale
CM062206	450,00	Groupe Santé Médisys	Clinique médicale
CM062567	495,00	Groupe Santé Médisys	Clinique médicale

## LISTE DES CONTRATS DE SERVICES PROFESSIONNELS INFÉRIEURS À 25 000 \$

Exercice se terminant au 31 mars 1994

NO CONTRAT	MONTANT	FIRME	SPÉCIALITÉ
CM062461	465,00	Groupe Santé Médisys	Clinique médicale
CM062956	94,59	Groupe Santé Médisys	Clinique médicale
CM062719	245,00	Groupe Santé Médisys	Clinique médicale
9403	50,00	Santra inc.	Clinique médicale
9452	440,00	Santra inc.	Clinique médicale
S-02885	608,30	Santra inc.	Clinique médicale
S-03264	315,00	Santra inc.	Clinique médicale
10719	105,00	Santra inc.	Clinique médicale
10942	130,00	Santra inc.	Clinique médicale
11037	332,00	Santra inc.	Clinique médicale
00068781	130,00	Clinique de médecine industrielle et préventive du Québec	Clinique médicale
00070094	145,00	Clinique de médecine industrielle et préventive du Québec	Clinique médicale
00070195	480,00	Clinique de médecine industrielle et préventive du Québec	Clinique médicale
E-2353081	1200,00	Soprin Experts-Conseils inc.	Mécanique-électricité
803498	362,99	Systematix	Cons. syst. informatique

## LISTE DES CONTRATS DE SERVICES PROFESSIONNELS INFÉRIEURS À 25 000 \$

Exercice se terminant au 31 mars 1994

NO CONTRAT	MONTANT	FIRME	SPÉCIALITÉ
803471	2343,00	Auger, Domini & Nguyen inc.	Analyse qualité air
236483	1700,00	KJA Consultants inc.	Transport vertical
236423	1600,00	Méthé, Caron inc.	Transport vertical
926922	1716,00	Giroux, Côté, Béique inc.	Ing. en structure
236419	500,00	Jean Saia François Deslauriers inc.	Ing. en structure
236075	1060,00	Coutu, Lamoureux, Samson & ass	Ing. méc. structure
1048184	1520,00	Complexe Raycom	Hon. prof. au proprio.
1048122	2960,00	Sodexen inc.	Lab. expertise en sol
1048180	2519,00	Ass. immobilière FTQ	Architecture
1048400	1482,00	Ass. immobilière FTQ	Architecture
1048177	4240,00	Claude Ménard	Notaire
1048176	5000,00	Averna, Parizeau, Skaff	Architecture
1030812	3950,00	Société générale d'étude tech.	Laboratoire
1048171	2752,56	J.G. Rocheleau	Architecture
1048176	5000,00	Averna, Parizeau, Skaff	Architecture

## LISTE DES CONTRATS DE SERVICES PROFESSIONNELS INFÉRIEURS À 25 000 \$

Exercice se terminant au 31 mars 1994

NO CONTRAT	MONTANT	FIRME	SPÉCIALITÉ
E2120043	4995,00	Demco associés inc.	Structure du bâtiment
E9499881	1850,00	Dupont, Desmeules & ass	Mécanique & électricité
1020090	1500,00	Émond, Coulombe & ass.	Arpentage
1020094	3195,00	François Tremblay	Arpentage
1020095	2450,00	Michel Roberge, a.g.	Arpentage
9114	3465,00	Demers, Dussault, Lefebvre & ass	Arpentage
1020093	5000,00	Gestion Perron & Rousseau	Arpentage
1020089	3490,00	Chastenay, Gagné & ass	Arpentage
1020086	4000,00	Les évaluations Réjean Paris	Évaluation
1020084	310,00	Michel Roberge, a.g.	Arpentage
1020077	950,00	Sansfaçon, Gagné, Lessard	Évaluation
1020080	3000,00	Dorion, Noel, & Hallessey inc.	Évaluation
9559	2396,40	Gagné & Savard inc.	Ing.-conseils
1020066	350,00	André leblanc & ass	Évaluation
1020071	400,00	Évaluateurs Vachon & Paradis	Évaluation

## LISTE DES CONTRATS DE SERVICES PROFESSIONNELS INFÉRIEURS À 25 000 \$

Exercice se terminant au 31 mars 1994

NO CONTRAT	MONTANT	FIRME	SPÉCIALITÉ
1053227	1005,00	Productions Créacom inc.	Audio-visuel
1053237	2425,00	Richard Ferron	Graphiste
1053239	1821,00	Recto-Verso enr.	Graphiste
1053243	795,00	Gravure Pontbriand	Lettrage sérigraphie
1053256	1611,00	Recto-Verso enr.	Graphiste
1053259	800,00	Camirand	Graphiste
1053261	825,00	Mono-Lino	Conception
1053281	2711,50	Camirand	Graphiste

## QUESTION NO 7

**LISTE DÉTAILLÉE DES CONTRATS QUI, DEPUIS LE 1ER AVRIL 1993 ONT FAIT L'OBJET D'UN VERSEMENT SUPPLÉMENTAIRE PAR RAPPORT AU MONTANT INITIAL, LE MONTANT DU SURPLUS VERSÉ, LE MONTANT DU CONTRAT INITIAL, LES RAISONS DU DÉPASSEMENT ET LE NOM DE L'ENTREPRISE QUI A RÉALISÉ LE CONTRAT.**

DATE:03/25/94

## Liste des avenants émis du 1er avril 1993 au 25 mars 1994

PAGE:1

		CONTRAT		AVENANT			
		=====		=====			
# contrat	firmes adjudicataire	signature	coût initial	# et coût avenant	signature	en vigueur	
001-50-006	ENTREP. P. LEVESQUE ENR.	21/08/92	5450.00	001	520.00	10/15/93	11/01/92
001-51-008	AMENAG. LAMONTAGNE ENR.	19/02/92	4311.23	001	-378.33	09/14/93	08/01/93
001-55-020	CONCIERG. D'AMQUI ENR.	11/11/92	8685.00	001	50.00	01/12/94	12/01/93
001-61-001	CIE DE PROD. CHIM. DEARBORN LTEE	11/29/91	4289.78	001	0.00	04/30/93	04/30/93
001-61-005	CIE DE PROD. CHIM. DEARBORN LTEE	11/11/92	1877.49	001	0.00	04/30/93	04/30/93
001-95-007	CONSULT. GENIUM INC.	02/25/92	468300.00	002	80000.00	02/16/94	11/26/93
002-55-008	2415-9758 QUE. INC.	31/07/92	13200.00	001	1100.00	05/27/93	06/21/93
002-55-018	EQUIPE VOLANTE D'ENTR. MENAGER	07/14/93	6468.00	001	0.00	09/14/93	08/16/93
003-50-008	DENEIG. EXCAV. TRANSP. L.R. ENR.	09/20/93	11000.00	001	2500.00	12/08/93	11/01/93
003-51-004	PLANTES UNIVERT INC.	24/04/91	11438.40	001	-7855.99	11/29/93	05/01/93
003-51-006	PLANTES UNIVERT INC.	04/24/91	5483.00	002	394.37	10/26/93	11/01/93
003-51-011	PHYTO CONCEPT INC.	11/21/91	6900.00	001	0.00	05/19/93	05/19/93
003-52-002	PHYTO CONCEPT INC.	03/11/91	11869.20	002	0.00	05/26/93	05/01/93
003-52-007	PEPIN. DU ST-LAURENT INC.	03/12/93	3162.00	001	-35.70	05/04/93	04/01/93
003-55-004	ENTREP. PIERRE PICARD INC.	12/03/93	199952.39	002	4350.00	10/21/93	08/01/93
003-55-004	ENTREP. PIERRE PICARD INC.	01/03/91	199952.39	003	1932.00	11/26/93	10/04/93
003-55-005	ENTR. SANI-CHOC INC.	01/06/91	654148.00	005	3860.00	05/26/93	04/01/93
003-55-005	ENTR. SANI-CHOC INC.		654148.00	006	7800.00	10/25/93	10/01/93
003-55-013	SERV. D'ENTR. MARCOUX ENR.	07/08/91	84686.00	002	-48067.50	05/17/93	04/15/93
003-55-022	ENTR. SANI-CHOC INC.	11/13/91	196649.98	002	9250.00	09/30/93	09/07/93
003-55-023	ENTREP. DE NETT. J.L.B. (J-LUC BLAIS)	11/06/91	10030.89	002	3440.04	09/07/93	07/19/93
003-55-026	GR. ADMARI INC.	02/12/92	3998.00	001	4500.00	05/04/93	06/17/93
003-55-045	ENTR. SANI-CHOC INC.	28/10/92	220498.50	002	-17444.00	11/22/93	11/22/92
003-55-045	ENTR. SANI-CHOC INC.	28/10/92	220498.50	003	12278.74	01/10/94	01/10/94
003-55-046	SERV. D'ENTR. D'ED. L. LECLERC ENR.	02/24/93	83498.00	001	9000.00	06/22/93	06/01/93
003-55-051	CONCIERG. ST-LAURENT	04/01/93	96922.40	001	3250.00	09/10/93	10/01/93
003-55-056	MAINTENANCE EUREKA LTEE	06/02/93	76689.00	001	2500.00	11/16/93	09/07/93
003-56-005	SERV. SANIT. SANI-CARON INC.	04/15/92	37000.00	001	2796.66	04/18/93	05/01/93
003-56-007	GR. SANI GESTION INC.	11/26/92	58244.18	001	-11359.08	02/03/94	01/17/94
003-56-008	GR. SANI GESTION INC.	11/13/92	24690.63	001	1973.12	02/02/94	12/01/93
003-56-012	GR. SANI GESTION INC.	11/26/92	14474.63	001	429.30	03/24/94	04/01/94
003-61-007	GEYCO INC.	01/04/91	3504.39	002	3951.30	06/11/93	06/01/93
003-61-015	HONEYWELL LTEE	03/25/92	45411.00	001	10111.18	03/18/94	03/18/94
003-61-021	CIE DE PROD. CHIM. DEARBORN LTEE	06/05/92	5749.00	001	0.00	05/14/93	05/14/93
003-61-021	CIE DE PROD. CHIM. DEARBORN LTEE	06/05/92	5749.00	002	1000.00	08/17/93	08/01/93
003-65-004	AG. DE SEC. PHILLIPS CAN. INC.	05/14/91	97238.88	003	15000.00	09/23/93	09/01/93

		CONTRAT		AVENANT		
		=====		=====		
# contrat	firmes adjudicataires	signature	coût initial	# et coût avenant	signature	en vigueur
003-65-010	GR. ADMARI INC.	10/17/91	9352.00	001	546.63	01/11/94
003-65-012	MAINT. EUREKA LTEE	03/26/92	183885.52	001	1253.00	06/10/93 04/01/92
003-65-017	MAINT. EUREKA LTEE	09/20/92	341488.00	002	-68841.76	02/21/94 03/01/94
003-66-010	TALBOT EQUIP. LTEE	05/06/92	22731.13	002	255.80	07/08/93 07/01/92
003-66-017	CIE DU TEMPS SIMPLEX INTER. LTEE	06/12/92	8376.50	001	1993.00	06/30/93 06/21/92
003-75-009	TYPOFORM INC.	01/04/92	2590.00	002	0.00	04/15/93 04/15/92
003-75-009	TYPOFORM INC.	01/04/92	2590.00	003	250.00	06/28/93 03/31/92
003-75-018	SANI-MOBILE INC.	09/23/93	3920.26	001	9000.00	10/26/93 09/15/92
003-80-002	MICRO LOGIC	05/15/91	3250.00	002	4092.00	07/21/93 05/14/93
003-95-021	GR.-CONS. SOLIVAR INC.	06/03/91	68500.00	001	2950.00	05/17/93 05/17/92
003-95-049	METHE CARON INC., CONS.	09/27/91	3000.00	003	9539.50	05/17/93 01/01/92
003-95-053	METHE CARON INC., CONS.	10/31/91	14500.00	002	3070.00	06/10/93 09/29/92
003-95-057	LES ARCH. DU PALAIS DE JUSTICE DE QUEBEC	10/30/91	31951.00	002	20032.00	05/05/93 05/05/92
003-95-057	LES ARCH. DU PALAIS DE JUSTICE DE QUEBEC	10/30/91	31951.00	003	4000.00	01/20/94 01/20/94
003-95-067	ROSAIRE GAGNE	02/14/92	10000.00	001	8000.00	05/05/93 02/15/92
003-95-067	ROSAIRE GAGNE	02/14/92	10000.00	002	5000.00	11/03/93 10/14/93
003-95-076	CONSULTANT B.P.R.	08/10/92	48759.00	001	37725.19	05/03/93 05/03/92
003-95-077	POLYGEC GR.-CONS.	08/26/92	7850.00	001	2785.00	04/20/93 04/20/92
003-95-079	CONSULTANT B.P.R.	07/21/92	42000.00	002	2493.36	10/25/93 10/25/92
003-95-083	LALONDE, GIROUARD, LETENDRE ET ASS	08/20/92	52680.00	002	6400.00	10/14/93 10/14/92
003-95-085	TRIGONIX INC.	11/02/92	64800.00	001	3240.00	02/24/94 02/24/94
003-95-087	CIMA +	03/26/93	385900.00	001	0.00	09/16/93 03/26/92
003-95-091	TREMPE ET GILBERT	08/31/92	22000.00	002	4000.00	04/22/93 02/01/92
003-95-104	J.M. LAGACE & ASS.	01/08/93	8000.00	001	11500.00	04/27/93 01/08/92
003-95-110	CHARBONNEAU BOLDUC & ASS. LTEE, EXP.-CONS.	12/16/92	4000.00	001	3000.00	06/15/93 06/15/92
003-95-117	BRENDAN O'GALLAGHER & ASS.	03/04/93	75000.00	001	7000.00	11/23/93 07/01/92
003-95-127	ADS ASS. LTEE, GR.-CONS.	05/05/93	61150.00	001	2500.00	12/13/93 06/01/92
003-95-128	LAB. SOL & BETON L.S.B. INC.	04/20/93	3000.00	001	713.23	01/21/94 04/20/92
003-95-133	ARKEOS INC	07/20/93	150000.00	001	10000.00	11/03/93 11/03/92
003-95-135	LUC HURTUBISE	07/14/93	18500.00	001	2200.00	11/24/93 11/24/92
003-95-136	NORMAND DESGAGNES ET ASSOCIES	06/17/93	9650.00	001	2750.00	12/01/93 12/01/92
003-95-140	CHABOT, DESBIENS INC.	07/22/93	1800.00	001	1400.00	09/21/93 09/21/92
003-98-024	URBATIQUE INC.	08/26/91	70000.00	001	4500.00	04/06/93 07/15/91
003-98-059	GR. D.M.R. INC.	06/26/92	106708.00	001	10360.00	07/23/93 07/23/92
003-98-067	CENTRE DE PERF. EN FRANCAIS ECRIT	09/16/92	24308.00	004	32280.00	07/14/93 07/14/92
003-98-097	RAYMOND DUBOIS	09/01/93	3700.00	001	3200.00	01/12/94 01/12/94
003-98-115	ROLAND GOUDREAULT	02/14/94	4500.00	001	3500.00	03/14/94 02/16/94
004-51-007	2855-8260 QUE. INC. (JARDI-NET)	11/23/92	7529.55	001	375.00	06/25/93 05/01/92
004-60-003	ASC. MAXI INC.	12/07/92	1680.00	001	709.92	04/21/93 05/01/92
004-61-018	2440-4220 QUE. INC. (E.P.M. MAURICIE)	29/09/93	26574.00	001	0.00	02/02/94 10/01/92
004-66-002	AL. ST-CYR ENR.	03/19/91	4000.00	002	240.00	05/07/93 04/01/92



			CONTRAT		AVENANT			
			=====		=====			
# contrat	firmes adjudicataire		signature	coût initial	# et coût avenant	signature	en vigueur	
004-66-005	TELE-SERV. DE THETFORD INC.		12/12/91	5620.00	001	0.00	04/21/93	02/01/93
004-95-013	SOPRIN-V.T.T. INC.		17/12/92	8600.00	001	1135.00	04/02/93	03/01/93
005-95-002	LEMIEUX, ROYER, DONALDSON, FIELDS & ASS. INC.		06/12/91	15200.00	004	15000.00	07/09/93	07/09/93
005-95-002	LEMIEUX, ROYER, DONALDSON, FIELDS & ASS. INC.		06/12/91	15200.00	005	3000.00	11/16/93	11/16/93
005-95-006	GR. S.M. & LAB. S.M. INC.		06/05/92	7050.00	001	17259.63	07/16/93	04/01/93
006-51-001	2173-1617 QUE. INC. (ANDRE EXCAV. ENR.)		05/03/91	10400.00	002	5295.32	06/08/93	05/01/93
006-51-005	FONDS AU BEN. PERS. INCARC. CTRE DET. DE TANGUAY		27/04/92	10900.00	001	945.00	06/15/93	05/01/93
006-55-001	SERV. D'ENTR. DIPLOMATE INC.		01/08/91	52800.00	003	-8186.04	06/16/93	06/01/93
006-55-008	SERV. D'ENTR. CROTEAU		07/25/91	24581.00	001	0.00	05/07/93	03/01/93
006-55-016	MICHEL HUET		04/24/92	59999.50	001	34816.50	09/14/93	08/01/93
006-55-018	SERV. D'ENTR. CROTEAU		05/25/92	25000.00	001	0.00	05/07/93	03/01/93
006-55-018	SERV. D'ENTR. CROTEAU		05/25/92	25000.00	002	4800.00	08/02/93	05/01/93
006-55-019	ENT. ULTRA-NET INC.		05/20/92	9500.00	001	0.00	09/09/93	05/31/93
006-55-023	CRISTIMONT INC.		11/25/92	597408.40	001	3600.00	04/20/93	04/01/93
006-55-027	AT. TECHNI-BOR		03/19/93	19920.00	001	0.00	12/03/93	04/01/93
006-55-031	SERV. D'ENTR. MARCELLO INC.		05/27/93	48582.50	001	1200.00	09/13/93	08/01/93
006-55-033	SOC. DE PROMOTION DU CTRE DE COMMERCE DE MTL INC.		30/06/93	18426.00	001	0.00	10/21/93	04/01/93
006-55-035	SANI-SERV. 2000 ENR.		07/12/93	34400.00	001	-20973.98	02/04/94	01/01/94
006-56-002	SERV. D'ENLEV. DE REBUTS LAIDLAW QUE. LTEE		07/17/91	6235.00	002	-400.00	10/27/93	09/01/93
006-56-006	TRANSP. SANIBEN INC.		03/04/92	29940.00	001	2940.00	01/13/94	11/24/93
006-60-004	OTIS CAN. INC. (ANC. ALPIN OTIS LTEE)		06/05/92	13549.80	001	8389.80	09/02/93	09/01/93
006-60-004	OTIS CAN. INC. (ANC. ALPIN OTIS LTEE)		06/05/92	13549.80	002	0.00	03/07/94	04/01/94
006-61-012	CARRIER CANADA LTEE		11/10/92	59920.00	001	0.00	03/07/94	04/15/94
006-65-012	BESNER BLASON IMM.		09/22/93	30813.74	001	4172.70	09/23/93	07/01/93
006-65-012	BESNER BLASON IMM.		09/22/93	30813.74	002	96711.84	03/21/94	03/15/94
006-65-022	2545-2244 QUEBEC INC.		01/06/94	88639.32	001	0.00	03/16/94	02/13/94
006-66-004	ENTREP. D'ELECTR. MARCIL ET VERMETTE INC.		09/17/92	30827.00	001	-950.00	06/01/93	07/01/93
006-67-001	R.M.B. EXTERMINATION INC.		29/06/92	6660.00	001	35.41	07/15/93	06/30/93
006-70-004	SERV. DE CAFE. JE-CO INC.		12/02/93	179.00	001	0.00	06/02/93	05/01/93
006-95-009	BOUTHILLETTE PARIZEAU & ASS.		05/03/91	213000.00	003	-15277.60	04/23/93	04/23/93
006-95-009	BOUTHILLETTE PARIZEAU & ASS.		05/03/91	213000.00	004	72225.00	05/11/93	05/11/93
006-95-010	JEAN-LUC POULIN, ARCH.		01/21/91	19000.00	002	11000.00	10/28/93	09/01/93
006-95-023	CLAUDE JOLY & ASS., ARCH.		05/22/91	43878.00	005	12556.46	04/23/93	04/23/93
006-95-023	CLAUDE JOLY & ASS., ARCH.		05/22/91	43878.00	006	103920.00	05/11/93	05/11/93
006-95-033	FOURNIER KEPHART, ARCH.		02/17/92	31580.00	002	3650.00	06/02/93	06/02/93
006-95-062	ACOUST. VIBRATION 2000 INC.		07/13/92	18990.00	001	10000.00	04/27/93	04/27/93
006-95-064	BOUTHILLETTE PARIZEAU & ASS.		11/03/92	170540.00	001	88375.00	09/07/93	04/01/93
006-95-065	AVERNA PARIZEAU & SKAFF		11/03/92	322453.00	001	139745.00	09/07/93	04/01/93
006-95-066	JEAN SAYA DESLAURIERS		11/03/92	69684.00	001	10000.00	09/16/93	05/01/93
006-95-067	AVERNA PARIZEAU & SKAFF		09/18/92	108768.00	001	21779.00	09/20/93	08/05/93
006-95-068	DESSAU INC.		09/18/92	70906.00	001	14398.00	09/20/93	07/01/93

		CONTRAT		AVENANT			
		=====		=====			
# contrat	firmes adjudicataire	signature	coût initial	# et coût avenant	signature	en vigueur	
006-95-072	DECAREL INC.	11/16/92	172000.00	001	110234.65	08/24/93	06/01/93
006-95-078	LAB. INDUSTR. & COMMERC. INC.	12/16/92	20000.00	001	5943.00	07/14/93	04/01/93
006-95-092	MINISTERE DE LA CULTURE-DIR. AIDE AUX ARTISTES	05/03/93	20000.00	001	2960.00	08/11/93	08/11/93
006-95-095	ARCH. TETR. PARENT LANGUEDOC & ASS.	10/28/93	44071.00	001	17220.98	03/14/94	03/14/94
006-95-099	AVERNA PARIZEAU & SKAFF	08/20/93	33477.00	001	26449.00	02/02/94	02/02/94
006-95-100	DUPRAS LEDOUX & ASS.	23/08/93	36615.00	001	27883.22	02/08/94	12/01/93
006-95-108	DIRECTION GENERALE DES TELECOMMUNICATIONS	08/24/93	20000.00	001	1600.00	11/22/93	11/22/93
006-97-004	PROVENCHER ROY, ARCH.	07/26/91	49490.50	004	2430.00	05/11/93	05/11/93
007-61-003	AV-TECH INC.	24/04/91	14876.00	001	10000.00	03/01/94	03/01/94
007-61-003	AV-TECH INC.	24/04/91	14876.00	002	10000.00	03/16/94	03/23/94
007-61-009	REGULVAR INC.	23/10/92	16995.00	001	-1700.00	08/27/93	07/15/93
007-66-003	GAUTHIER MICRO SERVICE INC.	13/05/93	2130.45	001	150.00	12/09/93	12/01/93
007-95-002	ARCH. BLAIS & GRONDIN	04/25/91	30330.00	002	1733.95	11/26/93	11/26/93
007-95-003	LANDRY GAUTHIER & ASS. INC.	06/12/91	40750.00	001	7979.00	04/02/93	04/02/93
007-95-003	LANDRY GAUTHIER & ASS. INC.	06/12/91	40750.00	002	15498.17	11/26/93	01/01/93
007-95-010	CONSULTANTS EXIM	09/01/92	9046.30	001	2805.00	09/30/93	09/30/93
007-95-013	ROY LGL LTEE	01/14/93	25000.00	001	15000.00	08/11/93	11/01/92
008-50-007	LAURENT DESROCHERS TRANSP. & SERV. INC.	20/09/93	6820.00	001	0.00	10/15/93	11/01/93
008-51-004	NETT. MI-D-GI INC.	12/11/91	4825.00	001	0.00	10/07/93	10/01/93
008-51-007	FORETEC ABITIBI INC. (SERRES DU RANG 4)	02/25/92	6632.24	001	1418.00	05/11/93	05/01/93
008-55-007	NETT. MI-D-GI INC.	01/06/92	10112.50	001	0.00	10/07/93	10/01/93
008-55-009	ENT. GAUDET INC.	02/19/92	11268.77	002	5700.00	04/15/93	04/01/93
008-55-015	SANIFLEX INC.	12/22/92	22238.42	001	960.00	10/28/93	09/01/93
008-61-005	ENTREP. DE SERV. THIBER LTEE	01/13/92	35946.66	002	-12278.76	08/10/93	07/01/93
008-66-002	EDWARDS (DIV. GÉN. SIGNAL LTEE)	08/02/93	8167.00	001	275.00	02/14/94	01/01/94
008-95-010	FORTIER CADIEUX, ARCH.	10/31/91	36159.00	001	17276.50	09/21/93	04/01/93
008-95-011	LEGAULT FOURNIER GAUTHIER & ASS. INC.	11/07/91	23577.00	002	15050.00	11/26/93	12/01/92
008-95-011	LEGAULT FOURNIER GAUTHIER & ASS. INC.	11/07/91	23577.00	003	3634.00	01/24/94	02/01/93
008-95-026	LVM TECH INC.	02/03/93	15000.00	001	15000.00	07/09/93	07/09/93
008-95-030	ARCH. BART CARRIER & GAUTHIER	06/09/93	16225.00	001	1963.26	03/15/94	03/15/94
009-55-013	YOLANDE LALONDE PARISEAU	02/10/93	2950.00	001	0.00	04/08/93	05/01/93
009-55-019	CONCIERG. R. MARTIN INC.	06/09/93	12968.20	001	1250.00	06/09/93	07/01/93
009-55-019	CONCIERG. R. MARTIN INC.	06/09/93	12968.20	002	2055.30	10/14/93	10/04/93
009-95-001	LAB. B-SOL (1981) LTEE	03/09/92	13000.00	002	2103.63	04/02/93	04/02/93
009-95-004	EDDY MALONEY ET ASSOCIES	10/01/92	12980.00	001	3190.00	04/02/93	04/02/93
009-95-010	DEMONTIGNY METIVIER GAGNON HEBERT	10/19/93	11001.85	001	3943.15	02/24/94	02/24/94
010-55-023	SERV. D'ENTR. ALJANET INC.	04/23/91	18330.00	003	1009.60	09/24/93	04/01/93
010-95-003	EXP.-CONS. PELLEMON INC.	02/11/93	18000.00	001	5920.00	09/21/93	01/25/93
010-95-005	PARENT TREMBLAY ARCH.	09/08/93	17452.00	001	7357.00	03/21/94	03/23/94
011-55-005	HENRY J. LEONARD	01/01/92	44500.00	001	171.80	05/25/93	05/03/93
011-55-005	HENRY J. LEONARD	01/01/92	44500.00	002	3458.64	02/17/94	03/01/94

		CONTRAT	AVENANT	
		=====	=====	
# contrat	firmes adjudicataires	signature coût initial	# et coût avenant	signature en vigueur
011-55-008	A.T. JIONA INC.	11/06/92 12330.65	001 -3405.96	12/08/93 11/01/93
011-55-012	ENTRETIEN MENAGER DES MONTS ENR	03/03/93 1920.00	001 0.00	09/14/93 09/14/93
011-95-003	CONS. SAVAGE & THIBAUT INC.	02/08/93 17466.00	001 2250.00	09/20/93 09/20/93
011-97-005	VACHON ET ROY	08/17/92 4500.00	002 3600.00	12/15/93 12/15/93
012-51-002	JEAN-FRANCOIS VACHON, PAYS.	05/06/91 14687.04	002 -1745.08	05/11/93 05/01/93
012-55-006	ENT. MEN. BO-NET ENR.	04/27/92 16249.32	001 68.94	09/29/93 07/01/93
012-55-008	SERV. SANIT. FRONTENAC LTEE	08/21/92 39705.75	002 3614.76	07/15/93 06/01/93
012-55-013	L'AT. DE READAP. AU TRAVAIL DE BEAUCE INC.	22/09/93 56445.00	001 2930.00	12/08/93 11/29/93
012-61-002	TECKSOL INC.	09/24/91 7350.00	001 0.00	08/13/93 06/16/93
012-61-002	TECKSOL INC.	09/24/91 7350.00	002 12271.91	02/07/94 01/01/94
013-95-001	DESSAU INC.	02/07/92 21400.00	001 8324.00	01/20/94 01/20/94
013-95-007	BOUTHILLETTE PARIZEAU & ASS.	06/19/92 4200.00	003 11150.00	09/01/93 08/20/93
014-55-005	DIANE ENR.	08/23/91 26569.00	003 0.00	05/05/93 11/15/92
014-55-013	SERV. D'ENT. POL'EAU	11/26/92 14120.00	001 8224.32	10/12/93 05/15/93
014-95-006	MLC ASS.-EXPERTS CONSEILS	01/22/92 44700.00	001 3700.00	07/09/93 05/01/93
015-51-002	DOCTEUR PELOUSE INC.	06/05/91 6594.59	001 -2403.00	05/20/93 05/01/93
015-55-006	ANDRÉ CHARLEBOIS	24/03/93 38844.00	001 565.38	10/06/93 08/01/93
015-61-006	GILLES LEDUC ENTREP. ELECT. INC.	07/17/91 29994.00	002 -1540.29	08/25/93 03/01/93
015-61-007	PLOMB. JERVEN INC.	05/07/91 46160.00	002 -3696.70	08/19/93 06/30/93
015-66-001	AL. TELETRONIC INC.	25/07/91 21919.96	001 -2347.74	09/13/93 06/30/93
015-95-019	BOILEAU & ASS. INC.	09/16/92 30000.00	001 17500.00	09/01/93 09/01/93
015-95-024	LALONDE GIROUARD LETENDRE & ASS. LTEE	04/02/93 112771.36	001 10785.00	01/27/94 01/27/94
015-95-024	LALONDE GIROUARD LETENDRE & ASS. LTEE	04/02/93 112771.36	002 9604.45	02/15/94 11/15/93
016-55-015	ENTREP. LANDRY ENR.	30/03/92 13500.00	001 5367.96	06/08/93 05/17/93
016-55-016	SERV. D'ENTR. CROTEAU	06/15/92 86900.00	001 0.00	04/20/93 03/15/93
016-70-002	144407 CAN. INC.	11/05/92 3164.00	001 0.00	09/22/93 10/01/93
016-95-004	JACQUES LABERGE	03/27/91 25100.00	003 15000.00	11/23/93 11/23/93
016-95-005	HAMEL BEAULIEU & ASS.	22/08/91 9960.00	003 19950.00	12/09/93 12/09/93
016-95-007	GEOPHYSIQUE G.P.R. INTERN. INC.	08/22/91 11500.00	001 8000.00	09/20/93 04/01/92
016-95-018	ARCH. DIONNE GOYETTE LAFL. LAFON RACICOT RANCOURT	03/11/93 55417.00	001 12198.60	02/07/94 02/07/94
016-95-019	GR. H.B.A. LTEE, ING.-CONS.	11/05/93 32776.00	001 7195.63	02/02/94 02/02/94
016-95-027	FONDATEC INC.	05/12/93 5932.00	001 1900.00	10/14/93 10/14/93
016-95-029	RICHARD POIRIER, ARCH.	07/22/93 22760.00	001 -8183.70	10/28/93 10/28/93
016-95-030	PIERRE FAUCHER P.F.A., ARCH.	07/15/93 24980.00	001 2084.58	03/01/94 03/01/94
107-55-035	CONCIERG. L'ENTRETIEN INC.	11/15/90 14299.00	003 -217.45	08/01/93 08/01/93
107-95-028	GAGNON GUY LETELLIER CYR, ARCH.	10/26/90 350900.00	003 95267.00	07/13/93 01/01/93
107-95-029	SOPAX M.H. GR.-CONS. LTEE	10/26/90 207495.00	004 5363.00	03/01/94 01/01/93
107-95-032	GENILAB BSLG INC.	06/05/90 7765.00	003 41200.00	04/30/93 09/01/92
107-95-034	CONS. SAVAGE & THIBAUT INC.	09/10/90 90530.00	005 18600.00	06/04/93 01/05/93
107-95-035	GENILAB BSLG INC.	11/14/90 44500.00	004 7400.00	06/04/93 06/04/93
201-95-049	GR.-CONS. SAGUENAY INC. ING.-CONS.	02/20/90 812500.00	004 37478.00	05/05/93 02/25/93

		CONTRAT		AVENANT			
		=====		=====			
# contrat	firmes adjudicataire	signature	coût initial	# et coût avenant	signature	en vigueur	
301-95-024	CASGRAIN PELL. DEMONTIGNY GAGNON HEBERT, ARCH.	07/10/89	377075.00	003	3749.81	06/01/93	06/01/93
301-95-029	GEORGES LAGACE ST-GELAIS TREMBLAY & ASS.	05/10/90	186900.00	004	30000.00	09/07/93	08/01/92
301-95-029	GEORGES LAGACE ST-GELAIS TREMBLAY & ASS.	05/10/90	186900.00	005	8256.00	10/14/93	10/14/93
301-95-030	ADS ASS. LTEE, GR.-CONS.	05/04/90	106170.00	004	20000.00	09/07/93	06/01/92
301-95-030	ADS ASS. LTEE, GR.-CONS.	05/04/90	106170.00	005	6646.11	10/14/93	10/14/93
301-95-031	COPAC INC., EXP.-CONS.	10/05/90	78275.00	004	20000.00	09/07/93	01/01/93
301-95-031	COPAC INC., EXP.-CONS.	10/05/90	78275.00	005	1792.87	10/14/93	10/14/93
301-95-032	COGEMAT INC.	05/14/90	35000.00	001	15000.00	09/20/93	07/01/93
301-95-032	COGEMAT INC.	05/14/90	35000.00	002	15000.00	12/21/93	10/01/93
303-55-349	ENTR. SANI-CHOC INC.	11/19/90	308748.00	003	-9000.00	06/30/93	06/30/93
303-55-350	ENTR. SANI-CHOC INC.	11/19/90	122691.50	003	1584.00	12/09/93	09/07/93
303-56-036	BALAI MOBILE M.L. INC.	03/21/91	600.00	001	0.00	05/26/93	06/01/93
303-61-124	CLIMAT. MASTER LTEE	06/07/88	18711.00	002	0.00	04/27/93	04/27/93
303-75-062	IBM CANADA LTEE	02/23/87	394751.00	001	34500.00	05/14/93	
303-76-001	TABAGIE G. MOREAU ENR.	02/07/90	10415.00	003	-2747.16	12/07/93	09/01/93
303-95-321	ARCH. BISSON POULIN	07/11/90	35950.00	003	12025.00	07/14/93	07/14/93
303-98-228	I.S.T. SOC. DE SERV. INFO.	01/20/88	911101.00	003	360000.00	04/06/93	04/01/93
305-61-009	CARRIER CANADA LTEE	08/31/88	9252.00	002	176.00	11/01/93	09/15/93
501-95-079	CONS. DESSAU INC.	02/07/90	79000.00	004	16000.00	06/10/93	06/10/93
501-95-079	CONS. DESSAU INC.	02/07/90	79000.00	005	3500.00	12/09/93	12/09/93
602-95-022	CONSORT. J-P BOURQUE, J-P BRETON, GIROUX & VADNAIS	12/07/89	491250.00	005	-19483.92	04/02/93	04/02/93
602-95-022	CONSORT. J-P BOURQUE, J-P BRETON, GIROUX & VADNAIS	12/07/89	491250.00	006	18186.00	09/08/93	09/08/93
602-95-022	CONSORT. J-P BOURQUE, J-P BRETON, GIROUX & VADNAIS	12/07/89	491250.00	007	81400.00	09/08/93	09/08/93
602-95-025	JACQUES F. BRUNELLE & ASS. INC. & LIBOIRON ROY CAR	12/06/89	255903.00	006	-2512.05	04/16/93	04/16/93
602-95-025	JACQUES F. BRUNELLE & ASS. INC. & LIBOIRON ROY CAR	12/06/89	255903.00	007	49100.00	10/06/93	05/01/93
602-95-026	GR. ICOGEC INC.	12/06/89	172254.00	005	54980.82	10/01/93	12/06/89
604-95-005	HAMEL BEAULIEU & ASS.	12/07/91	45487.50	001	26372.50	09/29/93	09/29/93
606-55-184	SERV. D'ENTR. CROTEAU	05/24/90	43081.00	001	0.00	04/29/93	03/30/93
606-60-508	ASC. PRELUDE LTEE	07/17/89	10680.00	002	2200.00	07/14/93	08/01/93
606-60-509	ASC. RE-NO MONTREAL LTEE	12/04/89	6912.00	001	1500.00	08/02/93	08/01/93
606-70-041	SERVIBEC G.A. INC.	04/18/86	5410.00	005	2020.00	11/25/93	04/01/94
606-92-014	BEDARD, DELORME. BRUNO ENR.	09/27/89	31500.00	005	0.00	01/19/94	09/27/89
606-95-178	BELLELI & HARVEY ARCH. & URBANISTES	03/30/89	785900.00	009	61749.97	07/21/93	06/01/93
606-95-217	LEMAY BEGIS LASNIER & ASS., ARP-GEO.	03/07/90	12000.00	006	1000.00	09/16/93	07/22/93
606-95-218	CONSORT. DEMONTIGNY METIVIER GAGNON HEBERT / LEMAY	01/03/90	1018400.00	008	222000.00	06/02/93	02/01/93
606-95-218	CONSORT. DEMONTIGNY METIVIER GAGNON HEBERT / LEMAY	01/03/90	1018400.00	009	45167.60	10/14/93	10/14/93
606-95-218	CONSORT. DEMONTIGNY METIVIER GAGNON HEBERT / LEMAY	03/03/90	1018400.00	010	44058.00	03/01/94	03/01/94
606-95-219	CONSORT. BOUTHILL. PARIZEAU & ASS. & BISSONNETTE	02/28/90	625550.00	004	185000.00	06/09/93	02/01/93
606-95-220	FRANCIS BOULVA & ASS.	02/14/90	323800.00	005	100000.00	05/17/93	05/17/93
609-95-020	ARCH. A. MERCIER/TET.PARENT, LANG.ST-GELAIS, TREMB.	06/01/90	730400.00	004	17600.00	12/07/93	12/07/93
609-95-020	ARCH. A. MERCIER/TET.PARENT, LANG.ST-GELAIS, TREMB.	06/01/90	730400.00	005	25000.00	03/21/94	03/23/94

		CONTRAT		AVENANT			
		=====		=====			
# contrat	firme adjudicataire	signature	coût initial	# et coût	avenant	signature	en vigueur
609-95-021	CONSORT. MLC POLYTECH INC./SAV. & JULIEN ING.-CONS	06/01/90	382550.00	004	17616.14	11/23/93	11/23/93
609-95-021	CONSORT. MLC POLYTECH INC./SAV. & JULIEN ING.-CONS	06/01/90	382550.00	005	25000.00	03/15/94	03/23/94
609-95-022	AUDY VERRAULT INC.	06/01/90	251800.00	005	12980.75	03/21/94	03/23/94
609-95-025	AUDY VERRAULT INC.	07/23/90	20000.00	002	6091.76	07/14/93	07/14/93
701-95-059	MARTINEAU, ARCH. & JODOIN LAMARRE PRATTE & ASS.	10/05/89	345900.00	003	16331.00	03/01/94	03/01/94
701-95-060	LANDRY GAUTHIER & ASS. INC.	10/31/89	180500.00	003	25000.00	03/09/94	10/01/93
701-95-065	FONDEX LTEE	03/28/90	25000.00	001	25000.00	06/02/93	03/28/90
701-95-066	JACKY BOUILLY & ASS. INC.	04/24/90	24880.00	002	18051.87	01/28/94	01/28/94
801-66-002	AL. ABITIBI INC.	08/15/90	11520.00	004	-665.16	07/14/93	05/01/93
		FIN		Préparé par: MARC DIOI			

LISTE DES AVEANANTS OCTROYES PAR COMMANDE D'EXECUTION  
DU 1 AVRIL 1993 AU 31 MARS 1994

11:08 WEDNESDAY, MARCH 30, 1994

ORD	NO CONTRAT	NO AVENANT	NOM DU FOURNISSEUR	MONTANT INITIAL	MONTANT AVENANT	VOUVEAU MONTANT	DESCRIPTION
1	E2000771	1	ELECTRO BEAUCE (1991	1200.00	313.00	1513.00	REEMPLACER 2 BALLASTS
2	E2001701	1	AMENAGEMENT FLORATEC	15000.00	100.00	15100.00	MODIFICATION DE TRAVAUX
3	E2001811	1	LES ATELIERS DU CENT	169.12	21.14	190.26	AJOUT DE TRAVAUX
4	E2007341	1	BOLE INC.	4990.00	407.25	5397.25	COUT SUPERIEUR DE 407.25 ALA D
5	E2008251	1	LUMINDRE ELECTRIQUE	4500.00	4900.00	9400.00	NETTOYER AU JET DE SABLE ET EA
6	E2008261	2		9400.00	1918.23	11318.23	EFFECTUER LES REPARATIONS AUX
7	E2008931	1	J.M. PECTEAU INC.	1885.00	1485.00	3370.00	REPARER LA POMPE DE CIRCULATIO
8	E2010731	1	LAMBERT SIMEC INC	4989.00	1700.00	6689.00	FOURNIR LE MATERIEL ET LA MAIN
9	E2010731	2		6689.00	489.00	7178.00	FOURNIR LE MATERIEL ET LA MAIN
10	E2010891	1	RODRIGUE METAL LTEE	2159.00	335.00	2494.00	FABRICATION D'UN CONTENANT A D
11	E2010891	2		2494.00	120.00	2614.00	FABRIQUER UN DISPOSITIF DE SEC
12	E2010961	1	BERNARD LONGPRE INC.	4840.00	200.00	5040.00	APPLIQUER UNE COUCHE DE COLLE
13	E2013941	1	TROTTOIRS MODERNES I	4000.00	248.00	4248.00	MODIFICATION DE LA COMMANDE SU
14	E2013961	1	LES ENTREPRISES ARBO	9750.00	580.00	10330.00	TRAVAUX D'INJECTION CURATIFS E
15	E2015051	1	COMPLEXE METRO LONGU	570.42	869.58	1440.00	CHANGER FILTRE TAMPON POUR UN
16	E2015971	1	DEUCORP INC.	799.00	301.00	1100.00	TAUX PLUS ELEVES
17	E2016001	1	SOCIETE DE CONTROLE	600.00	48.00	648.00	COUT PLUS ELEVE
18	E2016801	1	CONSTRUCTION GUY SEB	32936.00	8705.86	41641.86	AJOUT DE (2) FENETRES AU CONTR
19	E2019541	1	DEUCORP INC.	1134.00	171.96	1305.96	AJOUT DE LA DEMANDE DU 7 JUILL
20	E2020341	1	MC DOUGALL ET FRIEDM	4880.00	1000.00	5880.00	AJOUT D'UN BUREAU SUPPLEMENTAI
21	E2020342	1	P & R DESJARDINS CON	23236.00	864.00	24100.00	AJOUT DE MATERIEL
22	E2025491	1	LES POMPES HAYFIELD	9315.29	300.00	9615.29	COUPER COLONNE DE POMPE
23	E2033891	1	PLACEMENTS SAILLANT	510.24	51.53	561.77	TRAVAUX SUPPLEMENTAIRES (NON P
24	E2033951	1	LES CONSTRUCTIONS CO	1797.26	318.60	2115.86	REEMPLACER (25) TUILES DE CERAM
25	E2034171	1	LES CONSTRUCTIONS B.	278.00	34.00	312.00	AJOUT: CHANGER COUPE-FROID, T
26	E2035811	1	ADELARD LABERGE LTEE	495.00	250.00	745.00	REEMPLACER DISJONCTEUR 1 POLE P
27	E2037051	1	F.X. JOULET INC	1614.20	363.50	1977.70	INTERRUPTEUR A PRESSION C645 4
28	E2037125	1	S.I.S. RCA	2880.00	550.00	3430.00	AJOUT D'UNE BASE DE BETON POUR
29	E2037391	1	ADELARD LABERGE	3283.00	205.00	3488.00	VERIFICATION DE L'ETAT DE LA G
30	E2040191	1	LES ENTREPRISES DE P	4390.00	150.00	4540.00	REPEINDRE 3 PORTES AVEC CADRE
31	E2041041	1	LES HABITATION JEAN	4975.00	977.00	5952.00	SURPLUS: EPAISSEUR DE LA DALL
32	E2041101	1	LES ENTREPRISES HORT	1500.00	50.00	1550.00	SURPLUS POUR FOURNITURE DE DEU
33	E2051331	1	GENITECH INC	1920.00	1576.00	3496.00	CERTAINES PIECES SERONT CHANGE
34	E2052051	1	ISOLATION B.G.N. INC	2960.00	296.00	3256.00	FAIRE REPARATIONS ADDITIONNELL
35	E2056031	1	176789 CANADA LTEE	720.00	288.00	1008.00	2 HEURES DE TRAVAIL EN SURPLUS
36	E2064271	1	GEROBEC INC.	900.00	400.00	1300.00	ENLEVER A LA TORCHE 2 SUPPORTS
37	E2067571	1	VITRERIE ALVECTEC IN	1000.00	-189.60	810.40	CHANGEMENT DE RAISON SOCIALE
38	E2068311	1	MECANIQUE ELECTRIQUE	27500.00	375.37	27875.37	BALANCEMENT DE L'ECHANGEUR D'A
39	E2070411	1	REFRIGERATION DANY I	23658.28	598.00	24256.28	INST. VOLET BY-PASS DANS CONDU
40	E2072651	1	JOHN F. WICKENDEN &	12900.00	453.92	13353.92	ENLEVER CADRE ALUMINIUM, BOUCH
41	E2081261	1	TRANSPORT MORNEAU IN	4860.00	465.00	5325.00	MISE EN PLACE DU MOBILIER FOUR
42	E2081341	1	GIDES APRIL INC.	545.00	47.26	592.26	LE REMPLACEMENT D'UN DISTRIBUT
43	E2081441	1	PLOMBERIE DE L'EST I	595.00	95.00	690.00	3 EXTINCTEURS ONT DU ETRE REMP
44	E2082091	1	CONSTRUCTION GENERAL	13650.00	801.15	14451.15	FOURNIR DES ARBRES ET ARBUSTES
45	E2082521	1	LES CONSTRUCTIONS M.	32500.00	4200.00	36700.00	PROCEDER AUX TRAVAUX DECRITS D
46	E2082521	2		36700.00	4998.00	41698.00	PROCEDER AUX TRAVAUX DECRITS D
47	E2082521	4		41698.00	2009.00	43707.00	TRAVAUX ANNULES.
48	E2082521	5		43707.00	3400.00	47107.00	TRAVAUX NOUVEAUX.
49	E2082521	6		47107.00	850.00	47957.00	FOURNIR ET INSTALLER SIX (6) P
50	E209043A	1	LES DEMENAGEMENTS ME	5092.48	3135.00	9277.48	TRAVAUX SUPPL.
51	E2092772	1	P.E. MOREAU CONSTRUIC	20640.00	1365.00	22005.00	TRAVAUX NON PREVUS A LA COMMAN
52	E2094921	1	GENERATRICE D.G. INC	3500.00	135.15	3635.15	AJUSTER LA VITESSE DU GOUVERNE
53	E2099631	1	SERVICES PETROLIER L	500.00	2000.00	2500.00	EFFECTUER DES TRAVAUX NON PREV
54	E2099831	1	DRAIN CLAIR (GROUPE	720.00	24.00	744.00	CET AVEANANT EST EMIS POUR COUV

LISTE DES AVENANTS OCTROYES PAR COMMANDE D EXECUTION  
DU 1 AVRIL 1993 AU 31 MARS 1994

11:08 WEDNESDAY, MARCH 30, 1994 2

JBS	NO CONTRAT	NO AVENANT	NOM DU FOURNISSEUR	MONTANT INITIAL	MONTANT AVENANT	NOUVEAU MONTANT	DESCRIPTION
55	E2101592	1	BE COURT INC	2116.41	269.09	2385.50	AJUSTEMENT DU MONTANT AUTORISE
56	E2103111	1	GALAXIE METAL INC.	2483.00	225.00	2708.00	INSTALLER LETTRAGE
57	E2103261	1	TECKSOL INC. (2340)	50.42	330.59	381.01	ARRET DU CHAUFFAGE DEPART CLYM
58	E2105091	1	ATELIER 109	36.78	13.26	50.04	AJOUT DE SIGNALISATION
59	E2105191	1	ENTRETIEN GENERAL MI	225.00	275.90	500.90	REPARATION DES PORTES DU GARAG
60	E2105301	1	PLAZA STE-THERESE	349.60	295.32	644.92	INSTALLER PORTE A POIGNEE PANI
61	E2105541	1	J L LESAUX (1991) LT	137.58	788.10	925.78	REMPLACEMENT DES FIXTURES AU P
62	E2108661	1	2957-2484 QUEBEC INC	1482.00	180.00	1662.00	AJOUT DE FREON
63	E2112262	1	L.O.N. PROTECTION SE	1580.00	73.00	1653.00	FOURNIR HEURES ADDITIONNELLES
64	E2112421	1	CONSTRUCTION PAUL S	1135.00	125.00	1260.00	REFAIRE LA PEINTURE DES MURS A
65	E2114311	1	MEGA INC.	700.00	1803.60	2503.60	TRAVAUX SUPPLEMENTAIRE
66	E2114311	2		2503.60	241.90	2745.50	TRAVAUX EXECUTES EN TEMPS SUPP
67	E2114381	1	VITRERIE BRUNELLE IN	2996.00	600.00	3596.00	MONTANT ALLOUE POUR PERTE DE T
68	E2114931	1	ECHAFAUDAGE G.B. INC	976.13	1021.95	1998.08	TRAVAUX SUPP. LES 20 ET 25 MAI
69	E2115211	1	JEAN-DENIS BOYER INC	3705.00	500.00	4205.00	TRAVAUX SUPPLEMENTAIRES NON IN
70	E2115341	1	RUSTIK RENOVATION RE	600.00	1300.00	1900.00	AJOUTER DES TRAVAUX .
71	E2115561	1	TAPIS SAGNIN INC.	3116.00	1225.00	4341.00	AJOUT DE TRAVAUX
72	E2116301	1	CONSTRUCTION IRENEE	2625.00	700.00	3325.00	APPLIQUER UNE TROISIEME COUCHE
73	E2116371	1	LES ENTREPRISES ELEC	725.00	120.00	845.00	VERIFIER QUATRE NEONS PROBLEME
74	E2119561	1	P.E. MOREAU CONSTRUC	3800.00	560.00	4360.00	INSTALLATION D'UN ECRAN ANTI-P
75	E2119841	1	JULES GAGNE METAL IN	1740.00	260.00	2000.00	REPARER POIGNEES DE FENETRES S
76	E2119961	1	COMPTAIR CANADA INC.	675.00	100.00	775.00	REMPLACER LA POMPE DE COMPRESS
77	E2120041	1	DEMEMAGEMENTS MONTRE	3884.00	350.00	4234.00	EN PLUS DE LA COMMANDE INITIAL
78	E2120081	1	DECOR LACHARITE INC.	1950.00	796.25	2746.25	AJOUT A LA COMMANDE INITIALE.
79	E2124781	1	MONSIEUR ACIER INDOXY	1850.00	735.00	2585.00	MODIFICATION AU CONTRAT INITIA
80	E2124901	1	HEWITT	1517.00	2075.29	3592.28	REMPLACEMENT D'UN BOYAU...
81	E2126141	1	LES PYRAMIDES S.D.S.	30500.00	3035.00	33535.00	TRAVAUX SUPPLEMENTAIRES
82	E2126561	1	AV-TECH INC.	12340.00	1520.00	13860.00	TRAVAUX SUPPLEMENTAIRES
83	E2128141	1	INEL INC.	65700.00	9200.00	74900.00	TRAVAUX SUPPLEMENTAIRES
84	E2130901	1	CONSTRUCTION ANJINNO	2679.50	235.00	2914.50	TRAVAUX SUPPLEMENTAIRES NON-PR
85	E2131951	1	D.V. THERMAL INC.	4000.00	995.00	4995.00	FAIRE LE CALORIFUGEAGE DE 3 SO
86	E2134381	1	TUYAUTERIE CARIBOU I	667.00	162.00	829.00	DE
87	E2134391	1	PARMO ELECTRIQUE (19	594.00	92.82	686.82	DL
88	E2134591	1	172267 CANADA INC.	954.72	424.32	1379.04	LE
89	E2135291	1	PLUMBERIE CARILLON I	1000.00	348.40	1348.40	PIECES ET MAIN-D'OEUVRE PLUS D
90	E2137271	1	SAMEN INVESTMENTS IN	28267.00	741.75	29008.75	KLD
91	E2137381	1	ARSENAULT TRANSPORT	16940.00	450.00	17390.00	JD
92	E2137381	2		17390.00	476.00	17866.00	DL
93	E2139591	1	DEMEMAGEMENT MONTREA	10594.00	190.00	10784.00	LE
94	E2141731	1	SOCIETE IMMOBILIERE	4139.30	467.00	4606.30	RELOCALISER CABLAGE INFORMATIQ
95	E2142581	1	PLACE DESJARDINS INC	1128.15	10.35	1138.50	MELANGE ENTRE DEUX ESTIMATIONS
96	E2142791	1	LES ENTREPRISES D EL	25903.00	19645.00	45548.00	TRAVAUX SUPPLEMENTAIRES
97	E214709A	1	LES PEINTRES MULTICO	1600.00	250.00	1850.00	TRAVAUX SUPPLEMENTAIRES
98	E2147131	1	AEROPORT INTERVATION	590.00	9.76	599.76	AJUSTEMENT AU PRIX, SELON LE C
99	E214748A	1	MICHEL BERGERON	4000.00	933.76	4933.76	TRAVAUX SUPPLEMENTAIRES
100	E2150942	1	SOCIETE DE CONTROLE	3750.00	1244.25	4994.25	MODIF. MINEURES POUR PREPARATI
101	E215139A	2	MECANIQUE ST-LAURENT	6100.00	1225.90	7325.90	TRAVAUX SUPPL.
102	E215154A	2	BOUTHILLIER	4300.00	550.00	4850.00	AJOUT DE CONTROLE
103	E2179181	1	PLACE DESJARDINS INC	4170.86	2242.50	6413.36	TRAVAUX SUPPLEMENTAIRES DEMAND
104	E2179241	1	PLACE DESJARDINS INC	4018.96	500.00	4518.96	FRAIS PLAN ET DEVIS PAGEAU MOR
105	E2193591	1	P.S. METAL INC	2360.00	188.00	2548.00	L'ENTREPRENEUR A DU FAIRE UNE
106	E2185411	1	SIDELCO (1993) INC.	130.00	5.00	135.00	TARIF HORAIRE MODIFIE
107	E2186521	1	J.A.TREMBLAY & FILS	2820.00	-200.00	2620.00	CHANGEMENT DE PRIX
108	E2197331	1	ENTRETIEN SANI-CHOC	330.00	77.00	407.00	AJOUT



LISTE DES AVENANTS OCTROYES PAR COMMANDE D'EXECUTION  
DU 1 AVRIL 1993 AU 31 MARS 1994

11:08 WEDNESDAY, MARCH 30, 1994

3

OBS	NO CONTRAT	NO AVENANT	NOM DU FOURNISSEUR	MONTANT INITIAL	MONTANT AVENANT	NOUVEAU MONTANT	DESCRIPTION
109	E2197591	1	VENTILATION C.F. INC	650.00	650.00	1300.00	MODIFICATIONS DE CONDUIT DE VE
110	E2197591	1	ATELIER 109 ENR.	558.93	72.23	631.16	AJOUT
111	E2197821	1	M. JEAN PIGEON	2688.00	350.00	3038.00	LE MINISTERE CLIENT A DEMANDE
112	E2198331	1	MARBO CONSTRUCTION I	6000.00	2000.00	8000.00	TRAVAUX SUPPLEMENTAIRES (NON P
113	E2198881	1	COUVERTURES R.D. INC	4657.00	300.00	4957.00	TRAVAUX SUPPLEMENTAIRES- ELIMI
114	E2199001	1	HONEYWELL L TEE	2000.00	1067.15	3067.15	CHANGER LA POMPE DE CIRCULATIO
115	E2199011	1	LES ENTREPRISES DE P	5875.00	1500.00	7375.00	TRAVAUX DE PEINTURE NON PREVU
116	E2203271	1	AV-TECH INC.	2246.02	69.84	2315.86	AJOUT DE TEMPS SUPPLEMENTAIRE
117	E2203291	1	ATELIER 109	1097.87	15.41	1113.28	AJOUT D'UNE PLAQUE PLUS FRAIS
118	E2206701	1	LES ENTREPRISES	37853.00	36804.00	74657.00	QUANTITE DU SOL CONTAMINE PLUS
119	E2213541	1	M.E.G. OUTAOUAIS ENR	2800.00	651.80	3451.80	SOLIDIFICATION GARDE PROTECTEU
120	E2215431	1	152848 CANADA INC.	2472.70	1400.00	3872.70	AJOUT TRAVAUX LE SOIR
121	E2215441	1	LES SERVICES MENAGER	3888.00	125.00	4013.00	RAMASSER DECHETS DU COMPACTEUR
122	E2217501	1	SANI-MOBILE S.V.D. I	3703.00	939.30	4642.30	VIDANGER, DISPOSER UN SURPLUS D
123	E2219151	1	P & F ELECTRIQUE INC	640.00	42.00	682.00	INSTALLATION DE 20 ACRYLIQUES
124	E2219761	1	RAYMONDE GAUTHIER	400.00	400.00	800.00	TRAVAUX JOURNALIER D'ENTRETIEN
125	E2219761	2		800.00	400.00	1200.00	EXTENSION DE LA DUREE DES TRAV
126	E2221741	1	NET-NET (1981) ENR.	4800.00	165.00	4965.00	AJOUT D'UN ENDROIT A ENTRETENI
127	E2221741	2		4965.00	-10.00	4955.00	MODIFICATION DES TRAVAUX
128	E2224021	1	CORPORATION IMMOBILI	1746.39	840.65	2587.04	DLD
129	E2235601	1	RAYMOND PAGEAU	15400.00	3000.00	18400.00	ENLEVER MOULURE METALLIQUE
130	E2249371	1	MULTI-SERVICES P.L.	13200.00	660.00	13860.00	INSTALLER VOLET A LAME, OPERAT
131	E225937A	1	2635-5009 QUEBEC INC	7480.00	7275.90	14755.90	TRAVAUX SUPPL.
132	E2263121	1	SECURITE ET PROTECTI	3960.00	567.00	4527.00	CONTROLE DE LA CIRCULATION LE
133	E2263121	2		4527.00	364.00	4891.00	GARDIENNAGE SUPPLEMENTAIRE 24
134	E2263331	1	ISIDORE DROUIN	800.00	650.00	1450.00	REMPLACER DEUX COUSSINETS, REM
135	E2263481	1	BEDARD ET FRERES G.P	1000.00	235.00	1235.00	TRAVAIL FAIT LE SAMEDI ET DURA
136	E2264211	1	J.M. FECTEAU INC.	2800.00	4669.91	7469.91	- CHERCHER L'ENDROIT OU SE MEL
137	E2268371	1	MARINCO DEVELOPPEURS	285.00	95.00	380.00	FURNIR ET INSTALLER UNE COLON
138	E2271051	1	INJECTION EDM INC.	12876.00	4900.00	17776.00	BESOIN DE PLUS DE MATERIEL
139	E2275591	1	SOCIETE IMMOBILIERE	4774.00	77.00	4851.00	IL Y A EU UNE ERREUR DANS LE N
140	E2275791	1	LES ATELIERS DU CENT	68.16	94.67	162.83	14 PLAQUETTES DE PLUS ET 2 PLA
141	E2276151	1	BEDARD & FRERES G.P.	3870.00	300.00	4170.00	PLANTATION DE LILAS SUITE AUX
142	E2276531	1	PLUMBERIE DANIEL LEC	1000.00	2213.37	3213.37	TRAVAUX SUPPLEMENTAIRES VUE L'
143	E2277351	1	LES ENTREPRISES ARBO	3352.00	1580.00	4932.00	TRAVAUX SUPPLEMENTAIRES POUR A
144	E2277421	1	DEMEVAGEMENT BEAUPOR	4000.00	300.00	4300.00	DEMEVAGEMENT DE 25 CLOISONS AM
145	E2277481	1	TRANSPORT GERARD DIO	4700.00	275.00	4975.00	DEFRAYER LES COUT DES TRAVAUX
146	E2278081	1	P. S. A. CONSTRUCTION	3000.00	155.52	3155.52	REMPLACEMENT DE TUILES DANS LE
147	E2279241	1	L'INDUSTRIELLE ALLIA	15363.64	11445.47	26809.11	INSTALLER CABLES INFORMATIQUE,
148	E2279381	1	LES DEVELOPPEMENTS I	292.00	593.00	885.00	AJOUT DE TRAVAUX
149	E2279491	1	EDIFICE ALBERT & FIL	5080.00	380.00	5460.00	TRAV. SUPPL. INST ARRET DE POR
150	E2279521	1	GESTION IMMODEV INC.	5681.00	2500.00	8181.00	AJOUT: INSTALLER NOUVELLE RAIL
151	E2279941	1	GESTION IMMO DEV INC	3825.00	236.00	4061.00	TRAVAUX SUPPL. A LA DEMANDE OR
152	E2282371	1	CONSTRUCTION J. OUEL	3027.59	87.50	3115.09	ACHAT DE TAPIS
153	E2284301	1	PLUMBERIE CHAUFFAGE	975.00	-150.00	825.00	CREDIT POUR UNE FOURNAISE DE M
154	E2285991	1	PAVAGE CITADELLE INC	3375.00	500.00	3875.00	GROSSES PIERRES A ENLEVER
155	E2290251	1	AV-TECH INC.	3634.50	424.50	4059.00	TRAVAUX SUPPLEMENTAIRES
156	E2300031	1	AUTOMATISATION A.T.I	3880.00	1100.00	4980.00	CORRIGER SOUS-FONDACTIONS
157	E2301821	1	POMPE ET FILTRATION	4950.00	420.00	5370.00	INSTALLER POMPE TEMPORAIRE
158	E2301831	1	METAL PIERRE RANCOUR	12897.09	214.70	13111.79	AJOUT AU CONTRAT
159	E2305961	1	VITRERIE FREDERIC	1625.00	85.00	1710.00	CODIFIER LA NOUVELLE SERRURE S
160	E2306341	1	LEVESQUE ELECTRIQUE	1000.00	500.00	1500.00	INSTALLER UNE SONDE EXTERIEURE
161	E2307392	1	JACQUES, BRUNO ET MI	2750.00	200.00	2950.00	FOURNIR ET INSTALLER DEUX ARMO
162	E2309511	1	ENTREPRISES SOUS-MAR	4374.72	600.00	4974.72	EFFECTUER UNE PLONGEE SUPPLEME



LISTE DES AVEVANTS OCTROYES PAR COMMANDE D'EXECUTION  
DU 1 AVRIL 1993 AU 31 MARS 1994

11:08 WEDNESDAY, MARCH 30, 1994

4

OBS	N° CONTRAT	N° AUVENANT	NOM DU FOURNISSEUR	MONTANT INITIAL	MONTANT AUVENANT	NOUVEAU MONTANT	DESCRIPTION
163	E2310031	1	RICHARD DESJARDINS	1800.00	200.00	2000.00	REFAIRE UN COIN DE MUR EN SURP
164	E2310331	1	CONSTRUCTION GRENIER	1100.00	400.00	1500.00	CORRECTION DU PRIX INITIAL QUI
165	E2310501	1	PATRICE BAILLET	4200.00	-4200.00	0.00	L'ENTREPRENEUR A QUITTE AUPALU
166	E2311031	1	LES CONSTRUCTIONS C.	28600.00	888.68	29488.68	MODIFICATION DUE A LA CONFECTI
167	E2311061	1	ATELIER 109 ENR.	1533.25	72.63	1605.88	MODIFICATION DUE A UNE DEMANDE
168	E2311391	1	LES ATELIERS DU CENT	2832.00	700.00	3532.00	MODIFICATION DUE A L'ENLEVEMEN
169	E2311521	1	CONSTRUCTION M.D.S.	19740.75	1500.00	21240.75	PASSER AU JET DE SABLE, LES MU
170	E2312091	1	FAGUY J.A. & FILS LT	1390.00	405.47	1795.47	MODIFICATION DUE AU REMPLACEME
171	E2312661	1	J. ADRIEN TREMBLAY &	14015.00	800.00	14815.00	REFAIRE LE BRANCHEMENT ELECTRI
172	E2312982	1	LES ATELIERS DU CENT	622.67	125.78	748.45	OMISSION DE MULTIPLICATION D'U
173	E2312982	2		748.45	6.83	755.28	MODIFICATION DUE A L'AJOUT D'U
174	E2313131	1	MASTER INC.	2875.00	606.05	3481.05	MODIFICATION DUE A LA MAIN-D
175	E2313371	1	MOTEURS SAGUENAY INC	540.35	384.65	925.00	MODIFICATION DUE A LA REPARATI
176	E2314051	1	LA FERRBLANTERIE DU S	1300.00	471.76	1771.76	MODIFICATION DUE A LA REPARATI
177	E2316581	1	EBENISTERIE DRUMMOND	4980.75	878.00	5858.75	TRAVAUX SUPPLEMENTAIRES
178	E2318281	1	LED REGI INC.	560.00	29.75	589.75	ACHAT D'UN EXTINCTEUR A B C 2
179	E2321451	1	GERARD DION & FILS I	2500.00	533.31	3033.31	REMP. 1 ELEMENT 20 KW SUR SERP
180	E2321461	1	PORTES MACKIE INC.	1375.00	162.50	1537.50	VER. & AJUSTER PORTE NO.3
181	E2321841	1	LA SOCIETE DE CONSTR	600.00	342.59	942.59	TEMPS SOUS-EVALUE
182	E2322141	1	GILLES COTE	775.00	552.00	1327.00	REMP. ANCRAGES TEL QUE PROPOSE
183	E2323811	1	PAUL CARBONNEAU & FI	900.00	351.56	1251.56	REMP. UNE SECTION DE L'ALIMENT
184	E2325141	1	PORTES MACKIE INC.	800.00	197.00	997.00	AJOUT REP. PORTES 5 ET 7
185	E2335311	1	CONSTRUCTION RITZ IN	720.00	850.00	1570.00	REPARER PLANCHER DES DOUCHES
186	E2335331	1	SERVICE DE MISE AU P	1500.00	475.00	1975.00	AJOUT D'UN VOLET MOTORISE SUR
187	E2339191	1	DECORATION R. PAQUET	1101.60	95.00	1186.60	SUITE AU TRAVAUX EFFECTUES UNE
188	E2339451	1	CONSTRUCTION LAVALCO	1710.00	100.00	1810.00	FOURNIR UN SUTOIR EN BETON
189	E2339721	1	ATELIER 109 ENR	2181.59	162.15	2343.74	AJOUT DE PANNEAUX
190	E2341291	1	ENERGISERJ LTEE	27600.00	-6380.00	21220.00	ENLEVER COMPRESSEUR ET REUSINE
191	E2341461	1	ENTRETIEN PRO ENR	4800.00	4800.00	9600.00	POUR UNE PERIODE ADDITIONNELLE
192	E2341461	2	CHARLAND	9600.00	3120.00	12720.00	PERIODE SUPPLEMENTAIRE 930728
193	E2343111	1	JEAN-DENIS BOYER INC	1670.00	160.00	1830.00	POUR COUVRIR DES TRAVAUX SUPPL
194	E2343431	1	LES ENTREPRISES LALI	2550.00	1980.00	4530.00	EFFECTUER TRAVAUX D'ENTRETIEN
195	E2343631	1	AV-TECH INC.	1408.00	186.00	1594.00	COUVRIR TRAVAUX D'AJUSTEMENT D
196	E2345441	1	PORTES DE GARAGE SAS	2750.00	240.00	2990.00	MODIFICATION DUE A L'INSTALLAT
197	E2345811	1	VITRERIE COMMERCIALE	3500.00	395.00	3895.00	MODIFICATION DUE AU REMPLACEME
198	E2351111	1	ATELIER 109	54.19	57.15	111.34	AJOUT DE 9 COULISSEUX
199	E2352061	1	REGOMA CONSTRUCTION	1900.00	350.00	2250.00	AJOUT DE TRAVAUX
200	E2352202	1	MULTI-MAINTENANCE A.	246.00	75.00	321.00	TRAVAUX SUPPLEMENTAIRES: POSE
201	E2352451	1	PLOMBERIE CARILLON I	1800.00	32.00	1832.00	AJOUT AU CONTRAT INITIAL: AMEN
202	E2352891	1	P.B. ENTRETIEN GENER	634.10	150.25	784.35	CORRECTION APPORTE AU MONTANT
203	E2352971	1	ENTRETIEN AVANT TOUT	2800.00	113.85	2913.85	AJOUT DE LAVAGE DES VITRE EXTE
204	E2355212	1	JJSEE DIONNE	8750.00	-8085.12	664.88	ANNULATION DE LA C.E., IMPOSSI
205	E2356082	1	LEO VALOIS ET FILS I	600.00	940.00	1540.00	DEPLACER ET REMISER POSTES DE
206	E2356701	1	TRANE J.A. BAUNE I	600.00	541.18	1141.18	REMPLACER LE CONTACTEUR TELEME
207	E2358341	1	GRATIE HJUDE LTEE	3632.85	315.90	3948.75	REMPLACER DEUX ROBINETS ADDITI
208	E2359031	1	GASTON CHAMPOUX INC.	375.00	303.75	678.75	AJOUTER, PEINTURE UNE PORTE, C
209	E2359281	1	A. BOJDREAU SERRURIE	4362.50	184.00	4546.50	AJOUTER CHANGEMENT DE COMBINAI
210	E2359291	1	TAPIS SERGE TREMBLAY	3133.49	648.00	3781.49	REPARATION DE TAPIS ET DE DALL
211	E2359291	2		3781.49	-648.00	3133.49	ANNULE AUVENANT #1, ET RAMENE C
212	E2359301	1	GESTION DE REBUTS LA	802.80	464.80	1267.60	LIVRER UN CONTENEUR SUPPLEMENT
213	E2359321	1	VITRERIE R.D. LTEE	23675.00	1975.00	25650.00	FOURNITURE ET INSTALLATION D'U
214	E2359321	2	DEGUIRE	25650.00	1975.00	27625.00	AJOUTER FOURNITURE ET INSTALLA
215	E2359441	1	ENTREPRISE D'ELECTRI	1600.00	387.00	1987.00	REMPLACER 5 NOUVEAUX LUMINAIRE
216	E2359481	1	GENERATRICES D.G. IN	4950.00	1475.00	6425.00	TRAVAUX SUPPL. DEMANDES PAR LE

DBS	NO CONTRAT	NO AUVENANT	NOM DU FOURNISSEUR	MONTANT INITIAL	MONTANT AUVENANT	NOUVEAU MONTANT	DESCRIPTION
217	E2359601	1	LES ENTREPRISES VERA	3150.00	1833.82	4983.82	TRAVAUX ADDITIONNELS, AJUSTEME
218	E2359621	1	CONSTRUCTION SALVATI	1500.00	150.00	1650.00	INSTALLATION DE 5 MARCHES SUPP
219	E2359641	1	144980 CANADA INC.	1909.00	191.00	2100.00	ENLEVER RUBAN ADHESIFS, ECAILL
220	E2361051	1	COMPRESSEUR QUEBEC E	898.00	110.00	1008.00	CHANGEMENT DE TAUX MAIN-D'OEUV
221	E2361521	1	SERRURIER R. LAFLEUR	479.25	21.50	500.75	REEMPLACER UNE PLAQUE EN "U" SU
222	E2361551	1	CONSTRUCTION ANJINNO	2866.00	280.00	3146.00	FOURNIR ET INSTALLER DES FEUIL
223	E2362371	1	DECOR LACHARITE INC.	4350.00	300.00	4650.00	REPARATION DU PLANCHER DE LA G
224	E2362961	1	SERVICE D'ENTRETIEN	750.00	140.00	890.00	AJOUT DE LA REPARATION-PEINTUR
225	E2363061	1	CIMENT ET TUILES DE	1990.00	195.00	2185.00	FAIRE UNE CINQUANTAINE DE PI.
226	E2363351	1	LANDIS GYR POWERS LT	510.00	387.00	897.00	PRIX CORRESPONDANT A LA FEUIL
227	E2365791	1	ALBERT GELINAS INC.	1645.00	1136.78	2781.78	DE PLUS REMPLACER POUTRES ETC
228	E2366522	1	LES PORTES BARIL	764.00	-120.00	644.00	CHANGER 1 PANNEAU DE MOINS ET
229	E2366522	2		644.00	8.70	652.70	CHANGER UNE ROULETTE R-C SUPPL
230	E2366651	1	HEWITT EQUIPEMENT LT	500.00	168.82	668.82	FOURNIR MATERIEL D'ENTRETIEN I
231	E2369301	1	F. & J. L. MASSE LTE	3925.00	225.00	4150.00	MODIFICATION: PEINTURER LES 3
232	E2369691	1	PLOMBERIE CHIBOUGAMA	3000.00	138.00	3138.00	MODIFICATION A LA COMMANDE POU
233	E2370211	1	MARQUAGE G.B. INC.	1376.00	769.83	2145.83	MATERIEL NON INCLUS DANS LE PR
234	E2370741	1	VITRERIE A.E. FORTIV	4353.00	80.00	4433.00	EFFECTUER TRAVAUX DE SECURITE
235	E2370771	1	LES DEMENAGEMENTS TR	728.00	195.00	923.00	MODIFICATION POUR DEMONTER ET
236	E2372771	1	LES CONSTRUCTIONS B.	3300.00	500.00	3800.00	TRAVAUX SUPPLEMENTAIRES A LA D
237	E2375621	1	GEROBEQ INC.,	5000.00	300.00	5300.00	TRAVAUX SUPPLEMENTAIRES A LA D
238	E2375628	1	CONSTRUCTIONS RAY-BD	1900.00	540.00	2440.00	PEINTURER 1000 PI.CA. - SURPLU
239	E2377311	1	LES ENTREPRISES M &	4200.00	475.00	4675.00	ASPHALTER SUPERFICIE ADD. D'EN
240	E2377951	1	DONAT ASSELIN INC.,	4900.00	1000.00	5900.00	TRAVAUX SUPP. A LA DEMANDE ORI
241	E2379031	1	HABITATIONS RAYNI IN	2900.00	350.00	3250.00	SOLIDER LE MUR DE TOLE COTE NO
242	E2378121	1	LES CONSTRUCTIONS CO	3880.00	250.00	4130.00	AJOUTER CONTRE-PLAQUE 5/8" SUR
243	E2378991	1	EXCAVATIONS M. BERUB	3200.00	900.00	4100.00	TRAVAUX SUPPLEMENTAIRES A LA D
244	E2379091	1	MACONNERIE R.F. INC.	18000.00	1460.00	19460.00	TRAVAUX SUPPLEMENTAIRES A LA D
245	E2379351	1	LES CONSTRUCTIONS JE	3700.00	2098.64	5798.64	SUPPLEMENT DE BETON ET DE CARA
246	E2379501	1	YVAN BILODEAU & FILS	3000.00	650.00	3650.00	TRAVAUX SUPPLEMENTAIRES A LA D
247	E2382691	1	LAMBERT SIMEC INC.,	500.00	132.00	632.00	TRAVAUX ADDITIONNELS A LA DEMA
248	E2383771	1	GENERAL SIGNAL LTEE	1390.00	280.75	1670.75	L'APPEL DE SERVICE A RAJOUTER,
249	E2384051	1	EQUIPEMENT CHARLEVOI	2600.00	516.74	3116.74	AJUSTER LE DRAIN EXISTANT AFIN
250	E2395251	1	SERVIGAZ INC.	4390.00	256.52	4646.52	REEMPLACER LE CONTROLE DE NIVEA
251	E2405251	1	MAURICE BERUBE ET FI	1941.50	208.50	2150.00	INCLURE DES TRAVAUX SUPPLEMENT
252	E2405291	1	MAURICE BERUBE & FIL	1173.70	24.00	1197.70	INCLURE DES TRAVAUX SUPPLEMENT
253	E2406941	1	VENTILATION DONALD B	900.00	64.09	964.09	PIECES DE RECHANGE FOURNIES PA
254	E2407521	1	MANIC SANITATION (19	5547.00	5811.15	11358.15	ENTRETIEN MENAGER POUR UN MOIS
255	E2408231	1	PLOMBERIE PHILIPPE G	1400.00	350.39	1750.39	REPARER FUITE D'HUILE SUR L'AL
256	E2409351	1	DEMEMAGEMENTS RIMOUS	3263.00	326.30	3589.30	MAJORATION DU MONTANT MAXIMUM
257	E2411971	1	TREMBLAY ELECTRIQUE	1563.00	434.50	1997.50	MODIFICATION DUE POUR MAIN-D'O
258	E2412891	1	LUCIEN LAPOINTE LTEE	2417.30	120.00	2537.30	METTRE UN ISOLANT DE FOAM DANS
259	E2414811	1	CONSTRUCTION ROGER D	2700.00	250.00	2950.00	REMISE EN FONCTION DE L'ALIMEN
260	E2420151	1	ROGER L. MATHIEU INC	850.00	314.00	1164.00	FOURNIR 7 BALLASTS + INSTALLER
261	E2423151	1	CONSTRUCTION R.L.P.	2400.00	2250.00	4650.00	AJOUT DE TRAVAUX
262	E2423221	1	CONSTRUCTION L & H I	2445.00	133.00	2578.00	AJOUT DE TRAVAUX
263	E2423231	1	CONSTRUCTION R.L.P.	10750.00	5400.00	16150.00	AJOUT DE TRAVAUX
264	E2423241	1	MARTIN POULIOT LTEE	1304.41	94.90	1399.31	AJOUT DE TRAVAUX
265	E243503A	1	CHOQUETTE CKS	499.25	422.00	921.25	TRAVAUX SUPPL.
266	E243603A	2		921.25	833.85	1755.10	TRAVAUX SUPPL.
267	E243729A	1	ENTREPRISE JEAN BRIE	1954.00	-118.35	1835.65	RAISON SOCIALE ET DIMINUTION D
268	E243740A	1	ENTREPRISE ELECTRIQU	4950.00	312.27	5262.27	TRAVAUX SUPPLEMENTAIRES
269	E2453781	1	TOUTURE P. LAURIN LT	1960.00	2024.50	3984.50	HEURES SUPPLEMENTAIRES AJOUTEE
270	E2454102	1	LES ENT. EN ELECTRIC	2425.00	1400.00	3825.00	AJOUT DE TRAVAIL

LISTE DES AVEUNANTS OCTROYES PAR COMMANDE D EXECUTION  
DU 1 AVRIL 1993 AU 31 MARS 1994

11:08 WEDNESDAY, MARCH 30, 1994

5

OBS	NO CONTRAT	NO AVEUNANT	NOM DU FOURNISSEUR	MONTANT INITIAL	MONTANT AVEUNANT	NOUVEAU MONTANT	DESCRIPTION
271	E2454102	2		3825.00	250.00	4075.00	AJOUT D'UNE PRISE AU MUR AU 3E
272	E2461971	1	ASCENSEURS DRJLET KO	700.00	496.37	1196.37	TROUBLE INTERMITTENT, PLUS DE
273	E2463271	1	LE CENTRE ELECTRIQUE	2100.00	95.25	2195.25	DE PLUS, VERIFIER ALIMENTATION
274	E2463351	1	SHAWINIGAN ELECTRIQUE	1950.00	821.75	2771.75	DE PLUS, REMPLACER 8 AMPOULES 1
275	E2463461	1	PAPILLON & FILS (J.C	1000.00	36.42	1036.42	DE PLUS, FOURNIR MATERIEL ET M
276	E2463671	1	DENEIGEMENT HAMEL &	3950.00	225.00	4175.00	FOURNIR LA MAIN D'OEUVRE SUPPL
277	E2478311	1	CLIMEX COMBUSTION IN	963.20	431.96	1395.16	OT
278	E2489031	1	LES EVT. SERGE MARLE	840.00	360.00	1200.00	CHAMBRE A COMBUSTION PLUS ENDO
279	E2491221	1	ALCO MECANIQUE INC.	2068.00	1932.00	4000.00	EFFECTUER TRAVAUX SUPPLEMENTAI
280	E2575631	1	SOCIETE EN COMMANDIT	970.00	350.00	1320.00	DE PLUS REMPLACER LE TAPIS DU
281	E8034711	1	AUGER, DONNINI & NGUY	2343.00	700.00	3043.00	EFFECTUER CARACTERISATION DES
282	E8062001	1	CONSTRUCTION RITZ IN	34982.00	2568.00	37550.00	REMPLACEMENT DE TUILES ACOUSTI
283	E8276742	1	P.E. FRASER INC.,	600.00	289.00	889.00	TRAVAUX D'ECHAFAUDAGE -NON PRE
284	E8276751	1	HABITATIONS RAYNI IN	10418.00	5002.41	15420.41	TRAVAUX SUPPLEMENTAIRES A LA D
285	E8305071	1	UNION ACOUSTIQUE (19	375.00	478.39	853.39	LE
286	E8305121	1	2434-6629 QUEBEC INC	9185.00	835.00	10020.00	DL
287	E8389061	1	RENOVATION ANJOU INC	20890.00	216.00	21106.00	RACCORDEMENT DE L'ALIMENTATION
288	E8434961	1	LES ATELIERS PAPILLO	5366.62	-4916.62	450.00	CONTRAT N GOCI A LA BAISSSE
289	E8465241	1	S.P.C.C.M.	9827.00	724.00	10551.00	LD
290	E8465261	1	S.P.C.C.M.	1265.00	472.00	1737.00	L
291	E8465261	2		1737.00	260.55	1997.55	LE
292	E8465311	1	S.P.C.C.M.	886.00	1050.02	1936.02	LD
293	E8533051	1	FERBLANTERIE GATINEA	3800.00	-2150.00	1650.00	INSTALLER TROIS LITS SUPERPOSE
294	E8541301	1	INDUSTRO-TECH INC.	41915.00	4130.00	46045.00	AJOUT DE LUMINAIRES
295	E8549201	1	GERCOTECH INC.,	3760.00	720.00	4480.00	SUPPLEMENT POUR PEINTURE ET TR
296	E8615311	1	JEAN GUY PROULX	8400.00	3325.00	11725.00	TRAVAUX AJOUTES: ENLEVER MEMBR
297	E8638201	1	J. & R. DUMAS INC.	19750.00	1500.00	21250.00	TRAVAUX SUPPLEMENTAIRES RELIES
298	E8659931	1	PLACE QUEBEC INC	29607.44	158.51	29765.95	MODIFICATION AU MONTANT ALLOUE
299	E8693521	1	DENIS LAMARCHE M. EL	600.00	150.50	750.50	DIVERS TRAVAUX ADDITIONNELS AJ
300	E8867481	1	MAXIVOX INC.	750.00	31.00	781.00	VERIFIER AMPLIFICATEUR ALTEC N
301	E8889411	1	TOITURES P. LAURIN L	14760.00	4060.00	18820.00	TRAVAUX SUPPLEMENTAIRES SUITE
302	E8889701	1	144980 CANADA INC.	32900.00	400.00	33300.00	TRAVAUX DE PEINTURE AU 12.45 E
303	E8889851	1	MONSIEUR PIGEONS LTE	19860.00	425.00	20285.00	NETTOYER HAUTE PRESSION SUPPOR
304	E889081A	1	GESDION INC.	23850.00	2210.00	25060.00	TRAVAUX ADDITIONNELS
305	E889980	1	L.E.M. ELECTRIQUE LT	3224.00	825.16	4049.16	TEMPS POUR REPARER COMPTEUR A
306	E9033221	1	ATELIER 109 ENRG	187.33	40.82	228.15	AJOUT DE SIGNALISATION
307	E9046891	1	JEAN-DENIS BOYER INC	1620.00	745.00	2365.00	EPAISSIR UN MUR ET PEINDRE D
308	E9046891	2		2365.00	82.00	2447.00	2 HEURES DE TRAVAUX SUPPLEMENT
309	E9106071	1	BEAUCHAMP ET DELLI-C	1995.00	359.70	2354.70	COLMATER IMPORTANTE FUITE D'EA
310	E9135071	1	2856-1215 QUEBEC INC	2435.00	40.00	2475.00	DE PLUS, REMPLACER POIGNEE DE
311	E9209012	1	CONSTRUCTION TALBON	4800.00	1899.00	6699.00	MODIFICATION DE L'ENTREE GAUCH
312	E9252512	1	GROUPE WILLIAMS-ATTO	4975.00	1025.00	6000.00	AJOUT D'UNE RAMPE HANDICAPE EN
313	E9257681	2	SERVICE & EQUIPEMENT	3207.44	434.92	3642.36	COUT SUPPLEMENTAIRES
314	E9266455	1	ARSENAULT TRANSPORT	3750.00	390.00	4140.00	DEMONTER ET RELOCALISER LES CA
315	E9266456	1	DEMANAGEMENT BRISSON	1400.00	30.00	1430.00	REMBOURSEMENT DES 2 BACS PERDU
316	E9271621	1	P.L.M. ELECTRIQUE IN	39855.00	1470.28	41325.28	MODIFIER CONDUITS, AUGMENTE QU
317	E928312A	1	GROUPE C. LAGANIERE	13989.00	810.00	14799.00	TRAVAUX SUPPL.
318	E928325A	1	SPECIALITES B. PRO I	15904.00	3000.00	18904.00	COUT SUPPLEMENTAIRE (TRAVAUX E
319	E928348A	1	LA CIE DE PAVAGE BRO	10875.00	900.00	11775.00	TRAVAUX SUPPL.
320	E928598A	1	NOMIS CONSTRUCTION L	8658.00	200.00	8858.00	MONTANT SUPPLEMENTAIRE
321	E9301831	1	IMMOBILIERE M.F.Q. I	4600.00	460.00	5060.00	CERTAINS TRAVAUX ONT DU ETRE E
322	E9335911	1	MARCEL MIFUD	1500.00	150.00	1650.00	(1) FEUILLE DE CONTREPLAQUE SU
323	E9352431	1	EDIFICE SSQ	545.00	100.00	645.00	FAIRE LES MODIFICATIONS AU MOD
324	E9352491	1	JEAN-DENIS BOYER INC	530.00	100.00	630.00	FIXER LA SIGNALISATION FOURNIE

LISTE DES AVENANTS OCTROYES PAR COMMANDE D EXECUTION  
DU 1 AVRIL 1993 AU 31 MARS 1994

11:04 WEDNESDAY, MARCH 30, 1994

JBS	NO CONTRAT	NO AVENANT	NOM DU FOURNISSEUR	MONTANT INITIAL	MONTANT AVENANT	NOUVEAU MONTANT	DESCRIPTION
325	E9352551	1	LES ENSEMBLES URBAIN	13909.50	1166.00	15075.50	TRAVAUX SUPPLEMENTAIRES A LA C
326	E9367371	1	DIXON VAN LINES LTD	12256.00	4441.00	16697.00	LE
327	E9367681	1	S.P.C.C.M.	1069.50	569.25	1638.75	POSER DU TAPIS DANS LE LOCAL 5
329	E9368311	1	ARSENAULT TRANSPORT	3190.00	555.00	3745.00	LE
329	E9406551	1	CONSTRUCTION MICHEL L	19900.00	-300.00	19600.00	PRIX NEGOCIER A LA BAISSSE
330	E9473071	1	CORPORATION OF THE N	800.00	191.39	991.39	AJOUTER COMPTEUR D'EAU A REMPL
331	E9473571	1	PATRICK DEVEAU	1300.00	50.00	1350.00	MODIFICATION FAITE SUR TUYAU D
332	E9473861	1	ALAIN LANGLOIS	2363.00	75.00	2438.00	EXTRA POUR LE BAGGAGE
333	E948553A	3	HONEYWELL -TEE DIVIS	1543.35	360.00	1903.35	SURV. ET ENTR. MINUTERIE ET SY
334	E9486381	1	SOCIETE HOTELIERE HU	19183.75	-1004.25	18179.50	LA PORTION GICLEURS NE PEUT ET
335	E9486381	2		18179.50	1096.95	19276.45	REMPLACER L'HUMIDIFICATEUR.
336	E9487571	1	AUGER, DOMINI & NGU	320.00	240.00	560.00	REUNION AU MINISTERE DE L'EDU
337	E949291	2		4950.00	40.00	4990.00	CUEILLETTE NON PREVUE
338	E9513911	1	PLUMBERIE BEAUPORT I	3800.00	582.00	4382.00	BOITE DE METAL A REFAIRE
339	E9524011	1	ELECTRO ORLEANS INC	16450.00	299.00	16749.00	COUT ADDITIONNEL FRAIS TRANSPD
340	E9543421	1	DEMENAGEMENT PARADIS	2895.00	465.00	3360.00	DEPLACEMENT DES BOITES ET CLAS
341	E9550951	1	LES CONSTRUCTIONS DE	35000.00	3495.00	38495.00	TRAVAUX SUPPLEMENTAIRES AU CON
342	E9598291	1	2434-6579 QUEBEC INC	6985.48	3060.52	10046.00	LD
343	E9599431	1	DEVCO INC.	1000.00	111.00	1111.00	LE COUT EST PLUS ELEVE
344	E9599622	1	CONSTRUCTION RITZ IN	1680.00	560.00	2240.00	8 HEURES SUPPLEMENTAIRES AU TA
345	E9606711	1	581274 ONTARIO INC.	935.00	50.00	985.00	REPARER PLAFOND PIECE 9.607
346	E9617801	1	MAHEU EXTERMINATION	1632.93	-236.21	1396.72	L
347	E9623671	1	MECANIQUE ELECTRICIT	1588.00	272.00	1860.00	F & INSTALLER INTERRUPTEUR DE
348	E9635081	1	ENTREPRISES ART FLEM	9560.00	-860.00	8700.00	NEGOCIATION ENTRE L'ENTREPRENE
349	E9638531	2	LES PYRAMIDES G.O.S.	63043.00	419.00	63462.00	FRAIS SUPPLEMENTAIRE POUR CONT
350	E9638581	1	CONSTRUCTION MATTEX	19990.00	4916.82	24906.82	TRAVAUX AJOUTES A LA DEMANDE D
351	E9638761	1	LA COMPAGNIE R. CARM	15300.00	688.00	15988.00	INSTALLER UN NOUVEAU BOUTON PO
352	E9642701	1	CLIMATISATION MANIWA	590.00	50.00	640.00	FISSURE CONDUIT D'AMENE DE L'E
353	E9692032	1	RAJUL BEAULIEU INC.	5900.00	475.00	6375.00	INVERSER TUYAUTERIE D'ENTREE A
354	E9701823	1	CONTROLE JOHNSON LTE	1380.00	138.00	1518.00	PASSER 10 FILS ELECTRIQUES SUP
355	E9705971	1	ADELARD LABERGE LTEE	8148.00	490.00	8638.00	AJOUTER DEUX CONDUITS
356	E9708891	1	2618-7427 QUEBEC INC	1393.75	111.50	1505.25	CET AVENANT EST EMIS POUR COUV
357	E9721201	1	SOCIETE HOTELIERE HU	2805.00	234.75	3039.75	TRAVAUX SUPPLEMENTAIRES A LA C
358	E9724651	2	REFRIGERATION NOEL I	15224.56	713.94	15938.60	REMPLACER PIECES SUR RECOMMAND
359	E9745941	1	GIDES APRIL INC.	1140.00	115.38	1255.38	REMPLACEMENT DE LA POIGNEE DE
360	E9749531	1	LES INSTALLATIONS EL	1600.00	175.00	1775.00	REMPLACER THERMOSTAT PROGRAMMA
361	E9772311	1	ATELIER 109 ENRG.	565.15	45.60	610.75	DL
362	E9775171	1	S.P.C.C.M.	6325.00	13596.45	19921.45	LE
363	E9778861	1	LES DEMENAGEMENTS DE	900.00	100.00	1000.00	DL
364	E9781531	1	ENTREPRISES BOILY ET	17528.52	300.00	17828.52	REPARER LE PLANCHER, BOUCHER L
365	E9781731	1	LA SOCIETE IMMOBILIE	9839.50	-539.50	9300.00	PRIX REDUIT
366	E9790391	1	FOR-NET INC.	3500.00	217.90	3717.90	TRAVAUX SUPPL. DENEIGEMENT ET
367	E9790771	1	GASTON CHAPPOUX (197	3200.00	492.60	3692.60	TRAVAUX DEMANDES EN SURPLUS A
368	E9792631	1	CONSTRUCTION GUARNAC	13776.00	1200.00	14976.00	FOURNIR ET INSTALLER COMPTOIR
369	E9792631	2	MONSIEUR	14976.00	660.00	15636.00	MODIFIER HAUTEUR DU COMPTOIR D
370	E9796611	1	PEINTRE DE LILLE INC	10980.00	1800.00	12680.00	PEINTURER LOCAL DES ARCHIVES
371	E9802141	1	LES NETTOYAGES LES C	1200.00	200.00	1400.00	EN PLUS DE LA COMMANDE INITIAL
372	E9802411	1	CIE D'ENTRETIEN D'ED	1650.00	595.00	2245.00	NETTOYER LES DALLOTS ET LES GR
373	E9802571	1	PARMO ELECTRIQUE (19	3740.00	695.00	4435.00	REMPLACER CABLE ALIMENTATION E
374	E9802841	1	RAYMOR PLUS INC.	3600.00	1100.00	4700.00	AJOUT DE TRAVAUX
375	E9804291	1	LES CONSTRUCTIONS JE	7888.00	674.50	8562.50	TRAVAUX IMPREVUS AU CONTRAT
376	E9804741	1	CONSTRUCTION NARAN I	5000.00	433.20	5433.20	AJOUT DE LA MISE EN PLACE DU M
377	E9807322	1	CENTRE DU TAPIS COUT	1475.00	40.00	1515.00	REPARER LE TAPIS DANS LE BUREA
378	E9809271	1	ATELIERS DYNAMOS	600.00	449.48	1049.48	DE PLUS REMPLACER BATTERIES DE

LISTE DES AVEVANTS OCTROYES PAR COMMANDE D EXECUTION  
DU 1 AVRIL 1993 AU 31 MARS 1994

11:08 WEDNESDAY, MARCH 30, 1994

DBS	NO CONTRAT	NO AVENANT	NOM DU FOURNISSEUR	MONTANT INITIAL	MONTANT AVENANT	NOUVEAU MONTANT	DESCRIPTION
379	E9811471	1	CLAUDE SAVOIE	856.00	62.25	918.25	SUPPLEMENT POUR CONNECTER LE C
380	E9821721	1	CONSTRUCTION JACQUAR	38862.00	1501.92	40363.92	MODIFICATION AU COMPTOIR
381	E983018A	1	LES DEMENAGEMENTS J.	3190.00	1023.00	4213.00	SURPLUS AU CONTRAT
382	E9835341	1	ANDRE PELISSIER INC.	1900.00	372.96	2272.96	CHANGER MOTEUR SUR EVACUATION
383	E9855331	1	CONSTRUCTION DA-GAR	7700.00	700.00	9400.00	MODIFICATION APPORTEE AU PLAN
384	E9857361	1	ADELARD LABERGE LTEE	2700.00	1964.84	4664.84	MODIFICATION REFLECTEUR SONT PL
385	E9867151	1	G.H. JALLIERES	466.00	211.00	677.00	INSTALLER : CABLE INFORMATIQUE
386	E9863241	1	SANI MOBILE MONTREAL	1626.40	1626.40	3252.80	ENLEVER 4 AUTRES UNITES DE FIL
387	E9880511	1	KJA CONSULTANTS INC.	2100.00	200.00	2300.00	AJOUT MONTANT DE 200.00\$ POUR
388	E989650A	1	H.C. VIDAL LTEE	4950.00	550.00	5500.00	AMENER LITS ET TABLETTES SUPPL
389	E989661A	1	CONSTRUCTION ANJINNO	21465.00	190.00	21655.00	TRAVAUX SUPPLEMENTAIRES
390	E989667A	1	83959 CANADA LIMITEE	3534.50	188.00	3722.50	TRAVAUX SUPPLEMENTAIRES
391	E989745A	1	LES DEMENAGEMENTS ME	61315.48	1900.71	63216.19	TRAVAUX SUPPL.
392	E989884A	1	AGENCE DE SECURITE D	9899.52	3867.00	13766.52	POUR UNE PERIODE D'UN MOIS SUP
393	E989884A	2		13766.52	148.25	13914.77	COUVRIR UN NOMBRE D'HEURE ADDI
394	E989887A	1	LEO CHARLEBOIS CONST	4187.15	200.00	4387.15	COUVRIR TAVAUX REINSTALLER LES
395	E990003A	1	EDWARDS	1264.00	21.03	1285.03	PIECES A REMPLACER
396	E990029A	1	D BLANCHETTE LTEE	3026.50	328.00	3354.50	TRAVAUX SUPPLEMENTAIRES
397	E990077A	1	EDWARDS	569.84	286.00	855.84	TRAVAUX SUPPLEMENTAIRES
398	E990073A	1	TUYAUTERIE CARIBOU I	4875.00	900.00	5775.00	AJOUT D'UNE BOITE DE MELANGE
399	E990093A	1	DESCHENES & PERREAU	3770.00	14.53	3784.53	TRAVAUX SUPPLEMENTAIRES
400	E9902981	1	LABORATOIRE DE GENIE	324.00	104.00	428.00	ANALYSES SUPPLEMENTAIRES.
401	E990346A	1	CARRIER CANADA LIMIT	4900.00	10513.76	15413.76	TRAVAUX SUPPL.
402	E9919351	1	CENTRE DE LOCATION P	540.00	68.28	608.28	FOURNIR 2 CYLINDRES PROPANE SU
403	E9920131	1	INJECTION EDM	2250.00	225.00	2475.00	LA LONGUEUR A EFFECTUEE A ETE
404	E9920311	1	GERBEC INC.	7800.00	6635.50	14435.50	MODIFIER PENTES DES CONDUITS,
405	E9921351	1	MARINCO DEVELOPPEURS	4600.00	52.47	4652.47	TRAVAUX SUPPLEMENTAIRES POUR U
406	E9925521	1	SOCIETE INDUSTRIELLE	800.00	1650.00	2450.00	INSTALLER UN LECTEUR, PORTE D'
407	E993142A	1	BELL CANADA	1269.33	15.87	1285.20	INTERET POUR RETARD DE PAIEMEN
408	E9934221	1	DEMENAGEURS AFFILIES	8495.00	1600.00	10095.00	AJOUT
409	E9935341	3	MULTI-ENERGIE BEST I	24200.00	1900.00	26100.00	INSTALLER UNE SOUPAPE D'EVITEM
410	E9941631	1	SANIVAN INC.	1900.00	241.00	2141.00	DIVERS TRAVAUX IMPREVUS RENCON
411	E9941871	1	CONSTRUCTION VALLEE	3894.80	1500.00	5394.80	AJOUT DE SUPERFICIE AU CONTRAT
412	E9942012	1	TRANSPORT BEAULNE IN	29000.00	2200.00	31200.00	FOURNIR ET INSTALLER UN REGARD
413	E9942012	2		31200.00	455.13	31655.13	DIVERS TRAVAUX A EXECUTER EN S
414	E9942341	1	CONSTRUCTION GAETAN	4900.00	500.00	5400.00	OBLIGER DE LOUER UN CONVOYEUR.
415	E9942521	1	J.A. FAGUY & FILS LT	4900.00	1542.13	6442.13	REMPLACEMENT D'UN DEMARREUR EN
416	E9943941	1	LABBE PEINTRE INC.	1780.00	600.00	2380.00	GRATTER ET PEINTURER ENTRE POR
417	E9943991	1	LES INSTALLATIONS EL	860.00	49.87	909.87	TRAVAUX SUPPLEMENTAIRES A EXEC
418	E9944801	1	CONTRJCTION G. PROUL	1419.00	120.00	1539.00	TRAVAUX EN SURPLUS DE LA COMMA
419	E9944831	1	LES ENTREPRISES LUMA	1975.00	390.00	2365.00	L'ENTREPRENEUR A DU CASSER LE
420	E9945041	1	LABBE PEINTRE INC.	3800.00	500.00	4300.00	PEINTURE DES LIGNES DE STATION
421	E9945771	1	SERVICE MARIO ENR.	984.00	68.80	1052.80	L'ENTREPRENEUR A DU AJOUTER UN
422	E9946141	1	A.C. GELINAS ENR.	1802.73	43.86	1846.59	PLUS DE TEMPS QUE PREVU LORS D
423	E9947251	1	LAFRENIERE & BROUSSE	1972.20	70.00	2042.20	REMPLACEMENT DE PIECES DE BOIS
424	E9947441	1	LES INSTALLATIONS EL	986.00	494.70	1480.70	DIVERS TRAVAUX EFFECTUES NON-P
425	E9948291	1	PORTES LEVASSEUR	15150.00	2500.00	17650.00	CHANGER SYST. DE LEVAGE;DOUBLE
426	E9948351	1	PORTES LEVASSEUR	4925.00	425.00	5350.00	MODIFICATION DU CADRAGE DE POR
427	E9948471	1	LES ENTREPRISES EN E	700.00	14.36	714.36	PLUS DE TEMPS QUE PREVU DANS L
428	E9948551	1	J.-Y. MOREAU ELECTRI	1480.00	78.95	1558.95	LES PIECES N'ETAIENT PAS INCLU
429	E9948621	1	NETTOYAGE L.K.L. ENR	4500.00	450.00	4950.00	NETTOYER EN SURPLUS TAPIS ET D
430	E9948621	2		4950.00	2736.00	7686.00	RALLONGEMENT DE LA PERIODE POU
431	E9949551	1	A.C. GELINAS ENR.	552.00	79.32	631.32	ON A DU REMPLACER UN MOTEUR DE
432	E9951511	1	J.F. TARDIF INC.	900.00	210.28	1110.28	REMPLACEMENT D'UN MOTEUR ET DE

LISTE DES AVENANTS DETRUYES PAR COMMANDE D EXECUTION  
DU 1 AVRIL 1993 AU 31 MARS 1994

11:08 WEDNESDAY, MARCH 30, 1994

9

JB5	NO CONTRAT	NO AVENANT	NOM DU FOURNISSEUR	MONTANT INITIAL	MONTANT AVENANT	NOUVEAU MONTANT	DESCRIPTION
433	E9951741	1	LA SARRE ELECTRIQUE	622.00	102.00	724.00	TRAVAUX SUPPLEMENTAIRES A EXEC
434	E9951951	1	J.Y. MOREAU ELECTRIQ	1000.00	598.44	1598.44	L'ENTREPRENEUR A DU RETOURNER
435	E9952371	1	DENIS LAMARCHE M. EL	539.50	107.50	647.00	L'ENTREPRENEUR A DU RETOURNER
436	E9952371	2	LAMARCHE	647.00	92.00	739.00	LE TEMPS DU TRANSPORT NON INCL
437	E9956854	1	TRANSPORT ALJEE NAUD	400.00	50.00	450.00	LE CLIENT NE TROUVAIT PLUS LA
438	E9973031	1	BERNARD LEGARE LTEE	37799.90	1012.20	38812.00	REEMPLACER AU PROJET LES LENTIL
439	E9977171	1	CHRISTINE CHAKAPASH	4500.00	-1125.00	3375.00	MODIFICATION: MME CHRISTINE C
440	E9979911	1	LES ENTREPRISES J.C.	26500.00	500.00	27000.00	OBTURER TROUS DALLE DU PLAFOND
441	E9979921	1	LES ENTREPRISES SERG	24500.00	500.00	25000.00	OBTURER TROUS DALLE DU PLAFOND
442	E9980831	1	GROUPE SANI-GESTION	130.00	130.00	260.00	AJOUT D'UNE CUEILLETTE
443	E9983281	1	LES INDUSTRIES AMCO	1800.00	200.95	2000.95	MODIFICATIONS APPORTES AU PLAN
444	E9987994	1	SIDELCO (1983) INC	532.00	100.00	632.00	FOURNIR ET INSTALLER UN DETECT
				=====	=====	=====	
				2771968.39	402248.44	3174216.83	

## QUESTION NO 8

LE MONTANT, POUR L'ANNÉE 1993-94, DE CHACUNE DES DÉPENSES SUIVANTES:

- la photocopie;
- la télécopie (fax), si identifiable à même les coûts reliés à la téléphonie;
- le remboursement des frais de transport;
- le remboursement des frais d'hébergement;
- le remboursement des frais de repas;
- l'ensemble des dépenses applicables à la participation à des congrès, des colloques et toutes sessions de type perfectionnement ou ressourcement: a) au Québec b) à l'extérieur du Québec.

## QUESTION NO 8

### **Exercice 1993-1994**

Dépense de photocopie	243 644\$
Dépense de télécopie (FAX)	71 086\$
Frais de transport, d'hébergement et de repas	1 209 674\$
•Dépenses reliées à des congrès, colloques, perfectionnement et ressourcement:	
Au Québec	226 256\$
Hors Québec	5 074\$

- N.B.: Ce poste de dépenses n'inclut plus les frais de transport, d'hébergement et de repas, en comparaison avec l'an dernier.



## QUESTION NO 9

POUR CHACUN DES MINISTÈRES ET DES ORGANISMES PUBLICS ET PARAPUBLICS SOUS LEUR AUTORITÉ, COMBIEN DE PERSONNES, DONT LA COTISATION FUT PAYÉE EN 1993-94 PAR L'EMPLOYEUR, SONT MEMBRES DE CLUBS PRIVÉS (CLUBS D'AFFAIRES, CLUBS SOCIAUX, CLUBS DE GOLF OU AUTRES) ET À QUELLE SOMME S'ÉLÈVE LE MONTANT GLOBAL PAYÉ POUR CES COTISATIONS?

## **QUESTION 9**

### **Exercice 1993-94**

Club d'affaires

**Chambre de commerce régionale de Ste-Foy** **340\$**

M. Pierre Prémont      Président directeur général

M. Michel Hébert      Secrétaire corporatif et adjoint au Président

M. Daniel Gilbert      Vice-président Construction

M. Roger Gosselin      Directeur des Communications

**Chambre de commerce de Rouyn Noranda régional** **75\$**

M. Michel Leduc      Gérant Nord-Ouest

## QUESTION NO 10

LE NOMBRE ET LA RÉPARTITION DU PERSONNEL MASCULIN ET FÉMININ, DES PERSONNES HANDICAPÉES ET DES COMMUNAUTÉS CULTURELLES (DE CHAQUE MINISTÈRE ET POUR CHACUN DES ORGANISMES RELEVANT DE SA COMPÉTENCE) POUR CHAQUE CATÉGORIE D'EMPLOIS (CADRES, PROFESSIONNELS, FONCTIONNAIRES, ETC...) POUR 1993-1994.

QUESTION NO 10

RÉPARTITION DES EFFECTIFS FÉMININS DE LA SIQ  
(réguliers et occasionnels)

	REG.	OCC.	TOTAL
Cadres	3		3
Professionnels	33	3	36
Bureau, techniciens, ouvriers (3)	267	25	292
<b>TOTAL:</b>	<b>303</b>	<b>28</b>	<b>331</b>
Effectifs totaux SIQ (16 mars 1994)	<b>943</b>	<b>63</b>	<b>1 006</b>
% effectifs féminins	<b>32,13%</b>	<b>44,44%</b>	<b>32,90%</b>

28 personnes ont répondu "oui" à la question d'un sondage interne: "Avez-vous une déficience permanente ou importance?"

22 personnes ont répondu un pays autre que le Canada à la question d'un sondage interne: "Quel est votre lieu de naissance?"

## QUESTION NO 11

L'EXERCICES BUDGÉTAIRES 1993-1994 POUR CHAQUE MINISTÈRE ET ORGANISME:

- a) Nombre de jours de congé de maladie pris par le personnel;
- b) Nombre d'heures supplémentaires de travail réalisées par le personnel et répartition de la rémunération de ces heures supplémentaires (argent, vacances, etc.);
- c) Nombre de jours de vacances pris par le personnel.

### **QUESTION NO 11**

**A)**

**10 818** jours ont été pris en congé de maladie par les employée réguliers, soit **6 068** en congé de maladie, **302** en carence et **4 448** en assurance salaire; ceci représente **11** jours par employé (jours totaux: nombre d'employés réguliers actuellement en place).

**B)**

**27 628** heures supplémentaires ont été payées (**691 304\$**) et **13 984** heures prises en vacances, ce qui représente **44** heures de temps supplémentaire par employé (heures totales: nombre d'employés réguliers actuellement en place)

**1 155** heures supplémentaires ont été payées (**25 444\$**) et **939** heures prises en vacances, ce qui représente **33,2** heures de temps supplémentaire par employé (heures totales: nombre d'employés occasionnels actuellement en place)

**C)**

**19 406** jours de vacances pris par le personnel régulier; ce qui représente **21** jours par employé

## QUESTION NO 12

CONCERNANT LES EFFECTIFS DE CHACUN DES MINISTÈRES ET ORGANISMES ET CE POUR L'EXERCICE BUDGÉTAIRE 93-94:

- a) effectifs réguliers par catégorie d'emploi (cadres supérieurs et intermédiaires, professionnels, techniciens, personnel de bureau, ouvriers et agents de la paix)
- b) nombre d'employés bénéficiant d'un traitement additionnel en raison de la complexité de la tâche à accomplir;
- c) nombre d'employés bénéficiant d'un traitement supérieur à celui normalement prévu pour la tâche qu'ils ont accomplie;
- d) nombre de postes par catégorie d'emploi;
- e) niveau des effectifs pour chacune des catégories d'emplois pour chacun des cinq prochains exercices budgétaires.

**QUESTION NO 12**

**A)**

Cadre supérieur	59
Cadre intermédiaire	53
Professionnel (1)	197
Technicien	254
Bureau	229
Ouvrier	190
<b>Total</b>	<b>982</b>

(1) incluant les AGP et juristes

**B)**

9 personnes reçoivent une prime de complexité

**C)**

13 personnes reçoivent un traitement supérieur a celui normalement prévu pour la tâche accomplie (prime de compensation ou de forfait).



**QUESTION 12D**

**NOMBRE DE POSTES PAR CATÉGORIE D'EMPLOI**

Cadre	112
Professionnel	197
Bureau	229
Technicien	254
Ouvrier	<u>190</u>
<b>TOTAL:</b>	<u><b>982</b></u>
Occasionnel:	100

**QUESTION 12E**

**Niveau des effectifs pour chacune des catégories d'emplois pour chacun des cinq prochains exercices budgétaires**

La Société immobilière du Québec se conformera à la loi 198.

## QUESTION NO 14

LA LISTE DES CONTRATS, QUELQUE SOIT LE MONTANT, ATTRIBUÉS EN 1993-94 À DES FIRMES DE COMMUNICATIONS OU DE RELATIONS PUBLIQUES EN INDIQUANT;

- le nom de la firme
- l'objet du contrat
- la durée du contrat
- le coût du contrat

#### **QUESTION NO 14**

**LA LISTE DES CONTRATS, QUELQUE SOIT LE MONTANT, ATTRIBUÉS EN 1993-94 À DES FIRMES DE COMMUNICATIONS OU DE RELATIONS PUBLIQUES EN INDIQUANT;**

- le nom de la firme
- l'objet du contrat
- la durée du contrat
- le coût du contrat

**AUCUN CONTRAT ATTRIBUE EN 1993-1994.**

ÉTUDE DES CRÉDITS 1994-1995

DEMANDE DE RENSEIGNEMENTS PARTICULIERS DE L'OPPOSITION  
OFFICIELLE

AVRIL 1994

ÉTUDE DES CRÉDITS 1994-1995

DEMANDE DE RENSEIGNEMENTS PARTICULIERS DE L'OPPOSITION  
OFFICIELLE

AVRIL 1994

QUESTION NO 1

LISTE DES PROJETS DE DÉVELOPPEMENT ET D'AMÉLIORATION  
D'IMMEUBLES, PROPRIÉTÉS DU GOUVERNEMENT POUR L'ANNÉE 1993,  
AINSI QUE LES PROJETS DE DÉVELOPPEMENT EN COURS AU 1ER MARS 1994.

SOCIETE IMMOBILIERE DU QUEBEC

PROJETS DE DEVELOPPEMENT ET D'AMELIORATION TERMINES EN 1993-1994

RÉGION ADMINISTRATIVE	PROJET	DESCRIPTION	MONTANT (000)
=====	=====	=====	=====
01	000367	Câblage intégré Palais Justice	Rivière-du-Loup 40
01	480715	Réfection barrage Réserve Matane	Matane 1,075
01	480731	Réfection barrage Morin (phase 1)	St-Alexandre 204
01	975517	Climatisation, 337 Moreault	Rimouski 366
02	480702	Réfection barrage Pibrac	Jonquière 3,256
02	480705	Réfection barrage Donohue	St-Félicien 70
02	480742	Construction d'une digue, Pibrac est	Jonquière 110
02	480743	Construction d'une digue, Pibrac ouest	Saguenay 110
03	009524	Constr. Serres Complexe Scientifique	Ste-Foy 953
03	018035	Expansion espaces MTQ	Ste-Foy 135
03	201901	Protection incendie, Grande-Allée	Québec 113
03	237965	Installer unité ventilation, Boul. Hamel	Québec 84
03	569166	Réfection système air, édifice H et J	Québec 1,500
03	854155	Addition comp. d'appoint, Grande-Allée	Québec 540
03	864536	Complément rénovation, 3e Ave. Charles.	Québec 77
03	864776	Rempl. fenêtres, rép. architecture	La Malbaie 127
03	877457	Monte-charge, débarcadère, Boul. Hamel	Québec 141
03	916068	Rénovation (phase 2), 955 St-Louis	Québec 376
03	959318	Mod. route de ceinture, 2700 Einstein	Ste-Foy 106
03	992042	Géné. eau chaude domesti., 2700 Einstein	Ste-Foy 63
03	998141	Protection 32 & 33 étage, 1050 Conroy	Québec 126

SOCIETE IMMOBILIERE DU QUEBEC

PROJETS DE DEVELOPPEMENT ET D'AMELIORATION TERMINES EN 1993-1994

RÉGION ADMINISTRATIVE	PROJET	DESCRIPTION	MONTANT (000)
=====			
04	913722	Ins. boyaux incendie, 350 D'Youville	Nicolet81
05	480710	Réfection barrage Aylmer (phases 3-4)	St-Gérard139
06	016025	Exp. et réamé. aile 'D', 800 Gouin	Montréal9,280
06	803522	Réfection des vitraux, 1700 St-Denis	Montréal101
06	830507	Installation horloge, Mc Gill	Montréal55
06	849343	Séc. et protection incendie, Parthenais	Montréal824
07	941364	Rempl.tôle et toiture, Alexandre Taché	Hull134
07	964135	Réfection ascenseurs, Hôtel de Ville	Hull144
08	920901	Travaux de rénovations, 2 Du Palais	Rouyn-Noranda1,179
09	881866	Réaménagement et réfection SQ	Schefferville347



SOCIETE IMMOBILIERE DU QUEBEC

PROJETS DE DEVELOPPEMENT ET D'AMELIORATION TERMINES EN 1993-1994

RÉGION ADMINISTRATIVE	PROJET	DESCRIPTION	MONTANT (000)	
10	017569	Construction Poste SQ	Matagami	553
10	018658	Construction Poste SQ	Kuujuak	174
11	815471	Installation système ventilation	Cap-aux-Meules	121
12	480706	Réfection barrage Sartigan (phase 1)	St-Georges de Beauce	248
14	017589	Expansion Poste SQ	Lachenaie	322
14	480735	Réfection barrage St-Didace	St-Didace	203
14	925885	Rempl. couverture Igloo à sel, Rte 125	Ste-Julienne	66
15	480732	Réfection barrage Papineau	Ste-Agathe	128
15	480744	Réfection barrage Ludger	Ste-Agathe	564
16	480707	Réfection barrage Larocque	Brompton Ville	632
16	874579	Réam. toilettes, Pl. Charles Lemoyne	Longeuil	345

SOCIETE IMMOBILIERE DU QUEBEC

PROJETS DE DEVELOPPEMENT ET D'AMELIORATION/TRAVAUX EN COURS AU 1994-03-01

RÉGION ADMINISTRATIVE	PROJET	DESCRIPTION	MONTANT (000)
=====			
01	017310	Construction centre de détention	Rivière-du-Loup 7,438
01	017311	Nouvel établissement de détention	Rimouski 11,571
01	480731	Réfection barrage Morin (phase 2)	St-Alexandre 986
01	480740	Réfection barrage Grand Lac Matane	Matane 3,092
02	480713	Réfection barrage Portage des Roches	Saguenay 5,740
02	480714	Réfection barrage Baie Moncouche	Jonquière 534
03	218565	Acc. aux handicapés, 1050 Conroy	Québec 755
03	218566	Acc. aux handicapés, 875 Grande-Allée	Québec 60
03	222301	Acc. aux handicapés, 31 Mont-Carmel	Québec 455
03	222302	Acc. aux handicapés, 300 Jean-Lesage	Québec 140
03	226427	Acc. aux handicapés, 225 Grande-Allée	Québec 350
03	226428	Acc. aux handicapés, 955 St-Louis	Québec 59
03	226934	Acc. aux handicapés, 2700 Einstein	Ste-Foy 480
03	230039	Acc. aux handicapés, 500 de la Faune	Charlesbourg 220
03	230040	Acc. aux handicapés, 30 de la Vallée	La Malbaie 202
03	238115	Acc. aux handicapés, 1665 Wilfrid-Hamel	Québec 130
03	430000	Stationnement Parc de l'Artillerie	Québec 14,879
03	430056	Centre des Congrès de Québec	Québec 54,300
03	641821	Remplacement des fenêtres, 20 Chauveau	Québec 405
03	774702	Séc. et con. aux règle., 500 de la Faune	Québec 454
03	854423	Contrôle stationnement, 1050 Conroy	Québec 672
03	857401	Rempl. de la console, 875 Grande-Allée	Québec 429

SOCIETE IMMOBILIERE DU QUEBEC

PROJETS DE DEVELOPPEMENT ET D'AMELIORATION/TRAVAUX EN COURS AU 1994-03-01

RÉGION ADMINISTRATIVE	PROJET	DESCRIPTION	MONTANT (000)
03	871187	Rempl. des boîtes de mél., 2700 Einstein	355
03	956348	Fenê. et clima., 5700 4e Avenue ouest	920
04	017523	Construction SQ	919
04	017527	Reloca. avec exp. SQ, Rte 159	770
04	231901	Acc. aux handicapés, 1680 St-Joseph	360
04	238802	Acc. aux handicapés, P.J. Nicolet	230
04	704769	Conformité aux normes, 350 D'Youville	130
04	913471	Conversion gaz nat., centre de détention	128
05	231905	Acc. aux handicapés, 172 Short	129
06	007358	Centre archivage Mtl, 535 Viger	25,030
06	016637	Exp. Tribunal Jeunesse, 6161 St-Denis	41,309
06	017309	Centre de préven., 11900 Armand-Chaput	41,657
06	235901	Acc. aux handicapés, 1 Notre-Dame	500
06	235902	Acc. aux handicapés, 100 Notre-Dame	300
06	782290	Relo. de la cafétéria, 1701 Parthenais	809
06	842251	Mesures de sécurité, 800 Gouin ouest	98
06	849343	Alarme-incendie (lot 1), 1701 Parthenais	1,633
06	958191	Rénovation de l'immeuble, 190 Crémazie	2,180
06	980131	Acc. aux handicapés, 1701 Parthenais	465
06	980132	Acc. aux handicapés, 600 Fullum	400
06	982665	Rénovation de l'immeuble, 201 Crémazie	4,142

SOCIETE IMMOBILIERE DU QUEBEC

PROJETS DE DEVELOPPEMENT ET D'AMELIORATION/TRAVAUX EN COURS AU 1994-03-01

RÉGION ADMINISTRATIVE	PROJET	DESCRIPTION	MONTANT (000)
06	989901	Acc. aux handicapés, 800 Gouin ouest	Montréal 67
06	989952	Acc. aux handicapés, 770 Henri-Bourassa	Montréal 163
06	989953	Acc. aux handicapés, 190 Crémazie	Montréal 381
06	990000	Acc. aux handicapés, 201 Crémazie	Montréal 246
07	006655	Réamé. et cons. centre détention	Hull 14,135
07	015962	Cons. sous-centre trans., Rte 148	Clarendon 2,466
07	221115	Acc. aux handicapés, 27 John	Campbell's Bay 170
07	221117	Acc. aux handicapés, 15 Taschereau	Hull 145
07	221164	Acc. aux handicapés, 266 Notre-Dame	Maniwaki 193
07	757791	Rempl. sys. ventilation, 266 Notre-Dame	Maniwaki 423
08	016065	Cons. centre de transport, 862 Prin.	Amos 8,153
08	920901	Travaux de réno., 2 du Palais	Rouyn-Noranda 2,791
08	994401	Acc. aux handicapés, 191 Rideau	Rouyn-Noranda 150
08	994402	Acc. aux handicapés, 101 3e Avenue	Amos 70
08	994406	Acc. aux handicapés, 2 du Palais	Rouyn-Noranda 290
09	018200	Exp. et réamé. centre détention	Baie-Comeau 3,177
09	248503	Acc. aux handicapés, 425 Laure	Sept-Iles 160
10	000404	Construction Poste SQ et P.J.	Povungnituk 3,732

SOCIETE IMMOBILIERE DU QUEBEC

PROJETS DE DEVELOPPEMENT ET D'AMELIORATION/TRAVAUX EN COURS AU 1994-03-01

RÉGION ADMINISTRATIVE	PROJET	DESCRIPTION	MONTANT (000)
=====	=====	=====	=====
11	016067	Exp. bureau rég., 152 Jacques-Cartier	Gaspé 858
11	975518	Réfec. vent. et clima., Rte 132	New Carlisle 312
12	480706	Réfection barrage Sartigan (phase 2)	St-Georges de Beauce 7,500
13	007697	Etude cli. et exp. lab., 850 Vanier	Laval 1,419
14	234259	Acc. aux handicapés, 450 St-Louis	Joliette 170
15	017312	Agran. centre déten., 40 Montée Meunier	St-Jérôme 32,043
15	234258	Acc. aux handicapés, 400 Laviolette	St-Jérôme 150
16	012431	Réam. et agran. P.J., 916 Principale	Cowansville 10,689
16	015156	Réno. et agran. P.J., 109 St-Charles	St-Jean-sur-Richelieu 11,518
16	017530	Réno. et agran. Poste SQ, 55 St-Francois	Candiac 1,917
16	017583	Relo. Poste SQ, 13 Curling	Lacolle 790
16	235301	Acc. aux handicapés, 16400 Mercure	St-Hyacinthe 50

SOCIETE IMMOBILIERE DU QUEBEC

PROJETS DE DEVELOPPEMENT ET D'AMELIORATION/TRAVAUX EN COURS AU 1994-03-01

RÉGION	PROJET	DESCRIPTION		MONTANT
ADMINISTRATIVE				(000)
=====				
16	235302	Acc. aux handicapés, 400 Poliquin	Sorel	95
16	235303	Acc. aux handicapés, 1550 Dessaulles	St-Hyacinthe	225
16	235304	Acc. aux handicapés, 46 Charlotte	Sorel	150
16	235305	Acc. aux handicapés, 180 Salaberry	Salaberry-de Valleyfield	300
16	874576	Inst. sys. climati., 1550 Dessaulles	St-Hyacinthe	356
16	954790	Automa. sys. mécan., 201 Charles-Lemoyne	Longueuil	82

QUESTION NO 2

LISTE DES NOUVEAUX BAUX CONCLUS PAR LA SIQ POUR L'ANNÉE 1993.  
NOMS ET ADRESSES DES ENTREPRISES TRAITANTES ET VENTILATION PAR  
RÉGION.

**SOCIÉTÉ IMMOBILIÈRE DU QUÉBEC**

**NOUVELLES LOCATIONS**

**EXERCICE FINANCIER  
1993-1994**



* PAIR	LOCALISATION	LOCATEUR	REGION ADM.
765001	AMQUI /6 RANG ST-PAUL	AMQUI VILLE 20 PROMENADE DE L'HOTEL-DE- VILLE C.P. 1030 AMQUI	01
765002	BONAVENTURE /146 AVE GRAND-PRÉ	EDIFICES ROBIN 1988 ENF 146 AVE. GRAND-PRÉ C.P. 471 BONAVENTURE	01
767001	CARLISLE /8 BOUL. PERRON EST	IMMEUBLES LANDRY & ST-ONGE 100 A PRINCIPALE NEW CARLISLE C.P. 727	01
888103	GASPE /142 BOUL. GASPE	CAISSE DÉPÔT PLACEMENT QUÉBEC 2525 BOUL. LAURIER BUR. 600 TOUR ST-LAURENT STE-FDY	01
767002	NEW-RICHMOND /99 PLACE SUZANNE CÔTÉ	NEW-RICHMOND VILLE 99 PLACE SUZANNE-SUITE C.P. 338 NEW-RICHMOND	01
767002	PERCE /167 ROUTE 132	SUITE JEAN-FRANÇOIS 160 ROUTE 132 OUEST PERCE	01

FILE	LOCALISATION	LOCATEUR	REGION ADM.
494502	PERCE /248 ROUTE 132	GESTION CARILL INC. 11 RUE DE L'EGLISE PERCE	01
764532	PIMOUSKI /184 RUE LAVOIE	IMMOBILIX ENR 325 RUE DES CHEVALIERS C.P. 3 PIMOUSKI	01
923304	PIMOUSKI /70 ST-GERMAIN	NESTERENKO JEAN A/SCAIS, DEPOT MPLAC. DU QUEBEC 2525 BOUL. LAU- RIER BUR. 600 TOUR ST-LAURENT STE-FOY	01
765402	RIVIERE-DU-LOUP/70 RUE FRASER	MATERIAUX J.M. PELLETIER INC. 74 FRASER RIVIERE-DU-LOUP	01
765002	ALMA /200 RUE DES PINS OUEST	SOCIETE DEV. IND. QUEBEC PLACE MERCANTILE 770 SHEPPARD- OUEST 9IEME ETAGE MONTREAL	02
762703	JONQUIERE /3714 BOUL. HARVEY	2860-0468 QUEBEC INC. 2381 DE LA METALLURGIE JONQUIERE	02

# FICL	LOCALISATION	LOCATEUR	REGION ADM.
748107	ROBERVAL /755 ST-JOSEPH	SOCIETE COMMANDITE PLAZA ROBERVAL ENR. 1079 RUE CARILLON C.P. 8400 ST-FELICIE	02
752202	ST-ANDRE-DU-LAC/23 RANG DEQUEN	VILLENEUVE JOCELYNE MME 324 ROUTE 169 CHAMPORD	02
728803	ST-FELICIE /833 SACRE-COEUR	IMMEUBLES D.R. LTEE (LES) 950 ROUTE 169 ST-FELICIE	02
764802	CLERMONT /172 NOTRE-DAME	CHARLEVOIX EST MRC 172 BOUL. NOTRE-DAME C.P. 610 CLERMONT	03
452402	QUEBEC /1230 VINCENT MASSEY	BAILLARGEON J.B. EXPRESS(QUE- BEC) INC. 1230 VINCENT MASSEY QUEBEC	03
767102	QUEBEC /205 RUE MONTMAGNY	GROUPE MACYRD INC. 6140 BOUL. STE-ANNE L'ANGE-GARDIEN	03

# PRO	LOCALISATION	LOCATEUR	REGION ADM.
765407	QUEBEC /880 CHEMIN STE-FOY	SOCIETE IMMOBILIERE TRANS-QUE- BEC INC. & ALS 880 CHEMIN STE-FOY # 780 QUEBEC	03
764201	STE-MARIE-DE-BE/1098 RUE NOTRE-DAME NORD	PLACE SYLVAIN INC. 270 MARGUERITE BOURGEOYS C.P. 1180 STE-MARIE DE BEAUCE	03
766501	STE-MARIE-DE-BE/1332 ROUL. VACHON NORD	LOGIS-MA INC. 743 LASALLE STE-MARIE	03
762302	THETFORD-MINES /833 RUE LABBE	POULIN JEAN-LOUIS 15530 BOUL. LACROIX ST-GEORGES-DE-BEAUCE	03
390406	LA TUQUE /290 ST-JOSEPH	2419-5182 QUEBEC INC.SOC.COMM. CARREFOUR LA TUQUE 290 RUE ST-JOSEPH LA TUQUE	04
765202	LA TUQUE /RUE BOSTONNAIS	2419-5182 QUEBEC INC. SOC.COMM.CARREFOUR LA TUQUE 290 RUE ST-JOSEPH LA TUQUE	04

* FOL	LOCALISATION	LOCATEUR	REGION ADM.
754402	SHAWINIGAN /702 SE RUE	2964-0786 QUEBEC INC. 475 114 1EME RUE SHAWINIGAN	04
929815	TROIS-RIVIERES /225 DES FORGES	2967-8760 QUEBEC INC. 1981 AVE. MCGILL COLLEGE 3E ETAGE MONTREAL	04
928315	TROIS-RIVIERES /PLACE LA MAURICIE 225 DES FORGES	2967-8760 QUEBEC INC. 890 CHEMIN STE-FOY BUREAU 780 QUEBEC	04
497202	SHERBROOKE /311 RUE MARQUETTE	VACHON CLAUDE,ERIC,LYNE,JOANNE 878 RUE HAUT-BOIS C.P. 6415 ROCK-Forest	05
754102	BERTHIERVILLE /LOT 205 RUE PLACE DU MARCHE	SESTION J.G. COURCHESNE INC. 2068 BOUL. HENRI-BOUPHSEA EST MONTREAL	06
767002	LAVAL /1005 BOUL. PIE X	COMMISSION SCOLAIRE CHOMEDEV DE LAVAL SERV.EDUC.ADULTES 1200 BOUL. CHOMEDEV BUR.720 LAVAL	06

# FICL	LOCALISATION	LOCATEUR	REGION ADM.
766901	LONGUEUIL /2533 RUE CARTIER	COMMISSION SCOLAIRE JACQUES-CARTIER 13 RUE ST-LAURENT EST LONGUEUIL	06
766902	LONGUEUIL /625 DU PARC INDUSTRIEL	IMMEUBLES ORPHA INC. 2790 CHEMIN CHAMBLY LONGUEUIL	06
763902	MONT-LAURIER /679 DE LA MADONE	BOLDUC GUY RR 5 195 CHEMIN DU LAC DU CLUB MONT-LAURIER	06
766502	MONTREAL /1250 GUY	GESTION LA TOUR DU FAUBOURG A/S LES ASSOCIES PRESUD 1250 RUE GUY BUREAU 803 MONTREAL	06
498201	MONTREAL /150-180 BOUL. CREMAZIE EST	CASSE-CROUTE BANQUET LTEE 150 BOUL. CREMAZIE EST MONTREAL	06
767902	MONTREAL /1616 STE-CATHERINE OUEST	GESTIONS ST-MATHIEU-GUY INC. 1616 STE-CATHERINE OUEST BUREAU 401 MONTREAL	06

# PATL	LOCALISATION	LOCATEUR	REGION ADM.
765401	MONTREAL /2050 BLEUVY	GESTIONS CHATEAU D'OR LTEE 1410 STANLEY SUITE 500 MONTREAL	06
765002	MONTREAL /380 RUE ST-ANTOINE OUEST	SOC.PROMOTION CENT.COM.MOND. MONTREAL 380 ST-ANTOINE O. BUR 3120 MONTREAL	06
765502	MONTREAL /480 BOUL. ST-LAURENT	SOCIETE IMMOBILIERE DU PATRI- MOINE ARCHITECTURAL MONTREAL 4/9 SOC. IMM.METIVIER ASS. 614 NOTRE-DAME EST BUR.100 MTL	06
765102	MONTREAL /545 CREMAZIE EST	ASSOCIATION IMM.FTQ INC. 545 BOUL. CREMAZIE EST 17 IEME ETAGE MONTREAL	06
766402	NOTRE-DAME-DES-/380 ANTONIO BARRETTE	CHOQUETTE GUY 380 BOUL. ANTONIO-BARRETTE NOTRE-DAME-DES-PRAIRIES	06
763503	POINTE-CLAIRE /1000 CHEMNIN ST-JEAN	DEVELOPPEMENTS MONET INC. 2375 MAYRAND MONTREAL	06

# F671	LOCALISATION	LOCATEUR
765602	SALABERRY-DE-VA/15 RUE STE-CECILE	IMMEUBLES HURON (1986) INC. 3285 ST-JACQUES BUREAU 101 MONTREAL
763301	SALABERRY-DE-VA/30 AVE DU CENTENAIRE	SOC. COMMANDITE LE MOULIN TOURELLE/157720 CANADA INC. 521 6 IEME AVENUE ST-GEORGES DE BEAUCE
766302	STE-MARTINE /177 ST-JOSEPH	PRIMEAU DANIEL & PARENT ANGELE 37 GERVAIS STE-MARTINE
904005	VERDUN /3901 BANNANTYNE	REFFELMANN JOSEF A/S LECOMTE, MANHART CO. INC. 5601 RUE PARE BUR. 210 VILLE MONT-ROYAL
763102	BUCKINGHAM /999 RUE DOLLARD	DUFILA ENR. 331 RUE DE BOULEAUX STE-JULIE
763702	GATINEAU /430 DE L'HOPITAL	CORPORATION 149226 CANADA INC A/S ME. C.D. LANDRY 430 DE L'HOPITAL BUR. 310 GATINEAU

06

06

06

06

07

07



# PAIR	LOCALISATION	LOCATEUR	REGION ADM.
765700	MANSFIELDSPONTE/163 CHEMIN DE LA CHUTE	ENTREPRISES MARTINE & ROY INC. 24 RUE DOULONGE FORT-COULONGE	07
742107	VAL D'OR /400 BOUL. LAMARQUE	PAQUIN CONSTRUCTION CO. LTEE A/S RAYMOND, CHABOT, MARTIN, PARE 888 31EME AVENUE VAL D'OR	08
765700	VILLE MARIE /27 RUE INDUSTRIELLE	2946-9368 QUEBEC INC. IMMEUBLE 3 D ENRRO C.P. 1148 30 DES OBLATS NORD VILLE-MARIE	08
766102	BAIE-COMEAU /1191 BOUL. LAFLECHE	IMMEUBLES R. SANTERRE INC. 1456 BOUL. LAFLECHE BAIE-COMEAU	07
296500	HAVRE ST-PIERRE/1047 DULCINEE	2852-1292 QUEBEC INC. GROUPE GEST. RICHARD 1047 RUE DULCINEE HAVRE ST-PIERRE	09
765700	LES ESCOUMINS /4 RUE DES PILOTES	GAGNON REMI 32 RUE HILAIRE C.P. 581 LES ESCOUMINS	09

# PAI	LOCALISATION	LOCATEUR	REGION ADM.
727301	RIVIERE DE LA T/13, 13A RUE TREMBLAY	POULX RENE 12 RUE TREMBLAY BATE-TREINITE	09
734902	L'ANSE-DE-ROCHE/304 RANG 1	BOURGEOING JEAN-CHARLES MME 68 LAROSE SACRE-COEUR	10

PREPARE PAR:

*Dennis Beuchan*

**SOCIÉTÉ IMMOBILIÈRE DU QUÉBEC**

**LOCATIONS - RENOUVELLEMENTS**

**EXERCICE FINANCIER**

**1993-1994**

# PATR	LOCALISATION	LOCATEUR	REG. ADM
552100	CHANDLER /175 PENE-LEVESQUE	SOCIETE EN COMMANDITE SITO (1985) 175 RUE DAIGNEAULT CHANDLER QC	01
555804	GASPE /11 DE LA CATHEDRALE	HABITAT HONGUESS INC. C.P. 216 GASPE	01
247304	MATANE /235 ST-JEROME	INVESTISSEMENT V.&M.GAUTHIER 750 HERNI-DUNANT MATANE	01
711702	MONT-JOLI /42 DOUCET	PELLETIER GERMAIN LTEE 92, 21EME RUE OUEST RIMOUSKI.	01
725202	NEW CARLISLE /208 ROUTE 132	LEGRESLY JOHN C.P. 427 NEW-CARLISLE.QC	01
737501	NEW RICHMONS /308 ST-EDGAR	MOREAU N. ET FERLATTE C. 266 RANG 3 OUEST NEW-RICHMOND	01

FAIL -----	LOCALISATION -----	LOCATEUR -----	FEE. ADM -----
775501	POINTE-AU-FERE /365 RUE STE-ANNE	MAGASIN WALTER PELLETIER INC. 4-4 PRINCIPALE EST C.P. 9 BIENCOURT	01
736202	RIMOUSKI /376 DE LA CATHEDRALE	GESTION JEAN FIBEDY INC. 84 DU BOISAGE BIC	01
959110	RIMOUSKI /92 21E RUE OUEST	PELLETIER GERMAIN 9221EME RUE OUEST RIMOUSKI	01
729402	ST-ANACLET /RANG 4 OUEST	VIGNOLA GEMMA F. C.P. 253 ST-ANACLET-DE-LESSARD	01
954403	CHIBOUGAMAU /375 3E RUE	IMMEUBLES GALACO INC. 189 21EME RUE CHIBOUGAMAU	02
729902	CHICOUTIMI /1201 MANIC	LAROUCHE GHISLAIN & HARVEY SUY 2552 RUE DE LA CROIX JONQUIERE	02

N. 9011	LOCALISATION	LOCATEUR	REG. ADM
-----	-----	-----	-----
759500	CHICOUTIMI /766 RUE ALMA	ENTREPRISES MARCEL DUMAIS 28 RUE DE PARIS CHICOUTIMI	02
703402	MISTASSINI /203 ST-MICHEL	DOSSETTE GILLES 48 AVE. PARENT MISTASSINI	02
764002	ROBERVAL /721 BOUL. ST-JOSEPH	SOCIETE CANADIENNE DES POSTES GARE MARITIME CHAMPLAIN 901 CAP DIAMANT BUR. 236 QUEBEC	02
596002	BAIE ST-PAUL /13 ST-JEAN-BAPTISTE	DUTREMGUAY INC. 20 RUE ST JEAN-BAPTISTE BAIE ST-PAUL, QC.	03
961202	CABANO /237 COMMERCIALE	SOCIETE DE GESTION CLIFFTON INC. 7200 RUE HUTCHISON BUR. 100 MONTREAL	03
224302	CHATEAU-RICHER /7007 AVE. ROYAL	SOGIP 36 1/2 RUE ST-PIERRE QUEBEC C.P. 5 SUCC. B	03

# FICL	LOCALISATION	LOCATEUR	REG. ADM
-----	-----	-----	-----
841202	LAC ETCHÉMIN /223 11E AVENUE	LAC ETCHÉMIN VILLE HOTEL-DE-VILLE LAC ETCHÉMIN, QC	03
819714	QUEBEC /1275 CHAREST OUEST	2898969 CANADA INC. 4/S GESTION IMMO DEV. INC. 470 RUE DE LA COURONNE QUEBEC	03
751802	QUEBEC /575 ST-AMABLE	MUTUELLE FONCTIONNAIRES IMMOBI LIERE M.F.Q. (1986) INC. 625 RUE ST-AMABLE QUEBEC	03
929003	QUEBEC /625 ST-AMABLE	MUTUELLE DES FONCTIONNAIRES DU QUEBEC 625 ST-AMABLE QUEBEC	03
828102	QUEBEC /700 RENE LEVESQUET	2967-9760 QUEBEC INC. 880 CHEMIN STE-FOY SUITE 780 QUEBEC	03
988406	RIVIERE-DU-LOUP/506 RUE LAFONTAINE	VEZINA ERNEST LTEE 508 LAFONTAINE C.P. 38 RIVIERE-DU-LOUP	03

#	LOCALISATION	LOCATEUR	REG. ADM
520407	SILLERY /1126 CHEMIN ST-LOUIS	CIE D'ASSURANCE STANDARD LIFE COMPLEXE STANDARD LIFE 1126 CHEMIN ST-LOUIS BUR.804 SILLERY	03
734502	ST-CAMILLE-DE-L/98 FOURNIER	ST-CAMILLE-DE-LELLIS, CORPDR. MUNICIPALE DE 7. RUE CARRIER ST-CAMILLE-DE-LELLIS, QC	03
849502	ST-ROMUALD /2181 4 IEME RUE	IMMEUBLES FORTIN ENR. (LES) 2492 LANGLOIS ST-ROMUALD	03
921502	STE-FOY /1020 ROUTE DE L'EGLISE	2967-8760 QUEBEC INC. 1981 AVE MCGILL COLLEGE 8IEME ETAGE MONTREAL	03
921502	STE-FOY /1020 ROUTE DE L'EGLISE	2967-8760 QUEBEC INC. 1981 AVE MCGILL COLLEGE 8IEME ETAGE MONTREAL	03
925002	STE-FOY /1995 BOUL. CHAREST OUEST	INVESTISSEMENTS RIDDS LTEE 1155 BOUL. RENE-LEVESQUE SUITE 1020 MONTREAL A/S BANQUE CAN. IMP. COMMERCE	03



# PATL -----	LOCALISATION -----	LOCATEUR -----	RES. ADM -----
571202	STE-FOY /2360 CHEMIN STE-FOY	MARINCO DEVELOPPEURS INTERNATIONAUX LTEE 2360 CHEMIN STE-FOY STE-FOY	03
821208	STE-FOY /2360 CHEMIN STE-FOY	MARINCO DEVELOPPEURS INTERNA- TIONAUX LTEE 2360 CHEMIN STE-FOY STE-FOY	03
740102	STE-FOY /2387 RUE WATT	IMMEUBLES COMINAR INC. 455 RUE MARAIS VANIER	03
912703	STE-FOY /LOT 422-424 AEROPORT DE QUEBEC	RECEVEUR GENERAL DU CANADA AEROPORT DE QUEBEC 500 RUE PRINCIPALE STE-FOY	03
891702	THETFORD MINES /122 NOTRE-DAME NORD	CAQUETTE DENIS 398 RUE FECTEAU THETFORD-MINES	03
842102	TROIS-PISTOLES /45 NOTRE-DAME OUEST	DUMAS MADELEINE R 47 RUE NOTRE-DAME OUEST C.P. 188 TROIS-PISTOLES QC	03

* BAIL	LOCALISATION	LOCATEUR	RES. ADM
954204	VANIER /935 945 PLACE DUFOUR	SOCIETE EN COMMANDITE PLACE DUFOUR 1260 BOUL LEBOURGNEUF BUR.260 QUEBEC	03
975504	CAP-DE-LA-MADEL/430 RUE BINETTE	BINETTE GASTON 3000 RUE DE NORMANVILLE TROIS-RIVIERES, QC.	04
975505	CAP-DE-LA-MADEL/430 ST-LAURENT	BINETTE GASTON 3000 DE NORMANVILLE TROIS-RIVIERES	04
990402	LA TUQUE /290 RUE ST-JOSEPH	SOCIETE EN COMMANDITE CARREFOUR LA TUQUE 290 ST-JOSEPH LA TUQUE QC	04
990403	LA TUQUE /290 ST-JOSEPH	SOCIETE EN COMMANDITE CARREFOUR LA TUQUE 290 RUE ST-JOSEPH LA TUQUE	04
990404	LA TUQUE /290 ST-JOSEPH	SOCIETE EN COMMANDITE CARREFOUR LA TUQUE 290 RUE ST-JOSEPH LA TUQUE	04

# PAIL -----	LOCALISATION -----	LOCATEUR -----	REG. ADM -----
709702	LA TUQUE /639 RUE KITCHENER	POULIN JOHANNE & LEHOUX JOSETTE 631 RUE KITCHENER LA TUQUE	04
998702	LA VISITATION /209 RANG ST-JOSEPH	FOREST ROGER 209. RANG ST-JOSEPH LA VISITATION	04
998402	LAC MEGANTIC /3795 RUE LA SALLE R.C.	DENAUULT JOHANNE 3795 RUE LA SALLE LAC MEGANTIC.QC	05
724802	BEDFORD /11A,17,19 RUE PRINCIPALE	CANBUSTERS INC. 70 CHEMIN BOULAIS FARNHAM	06
703002	BROSSARD /6400 AVE. AUTEUIL	POULIN WILFRID 6300 AUTEUIL BUREAU 202 BROSSARD	06
997002	COWANSVILLE /406 A SUD	GROUPE ROUSSEAU ET AUTRES A/S RODOLPHE DION 124 HAMAN COWANSVILLE	06

# PAEL	LOCALISATION	LOCATEUR	REG. ADM
752102	DELSON /135 BOUL. INDUSTRIEL	168570 CANADA INC. 440 RUE PARIN STE-FOY	06
974302	GODMANCHESTER /1493 ROUTE 138	MENARD NICOLE ST-ONGE C.P. 965 HUNTINGDON QC	06
908508	GRANBY /329 RUE FACINE	LAFAMME RAYMOND 329 RUE PRINCIPALE GRANBY	06
908501	GRANBY /87 RUE PRINCIPALE	GRANBY VILLE 87 RUE PRINCIPALE GRANBY, QC	06
949702	HUNTINGDON /25 RUE KING	HAUT ST-LAURENT M.R.C. 23 RUE KING C.P. 1600 HUNTINGDON	06
946307	IBERVILLE /875 1E RUE	D'IBERVILLE VILLE 855 1E RUE IBERVILLE	06

* BAIL -----	LOCALISATION -----	LOCATEUR -----	REG. ADM -----
574306	LAVAL /1435 ST-MARTIN	EDIFICE PROFESSIONNEL 1475 TRUST 5500 ROYAL MOUNT BUR. 200 VILLE MONT-ROYAL	06
744102	LAVAL /1555 BOUL. CHOMEDEV	LAVAL VILLE 1 PLACE DU SOUVENIR LAVAL	06
895502	MARIEVILLE /497 STE-MARIE	PLAZA MARIEVILLE INC. 2076 RUE DOCTEUR PRIMEAU C.P. 10 MARIEVILLE	06
733402	MONTREAL /1055 RENE-LEVESQUE EST	ENSEMBLES URBAINS, SITO, CAIS. DEPOT, LAURENTIENNE, 2432-1796 900 PLACE VICTORIA BUREAU 2118 MONTREAL	06
956202	MONTREAL /1255 CARRE PHILLIPS	CARDMONT INVESTMENT LIMITED 2000 MCGILL COLLEGE SUITE 1500 MONTREAL	06
804139	MONTREAL /150 STE-CATHERINE OUEST	SOCIETE LIZAR LTEE 5 PLACE VILLE-MARIE 10E ETAGE MONTREAL	06

# DAIL	LOCALISATION	LOCATEUR	REG. ADM
733302	MONTREAL /2001 MULLINS	C.E.C. MONTREAL 3737 RUE SHERBROOKE EST MONTREAL	06
916302	MONTREAL /276 ST-JACQUES OUEST	CORPORATION ADELAIDE CAPITAL 105 ADELAIDE OUESTUROPEENNE TORONTO ONTARIO	06
914710	MONTREAL /360 ST-JACQUES	PROPRIETES TRIZEC LTEE 5 PLACE VILLE-MARIE BUREAU 1615 MONTREAL	06
996905	MONTREAL /4200 BOUL. ST-LAURENT	157023 CANADA INC. 1170 RUE PEEL BUREAU 700 MONTREAL	06
999002	MONTREAL /425 VIGER	EDIFICE READ ENR. 1070 RUE BLEURY SUITE 950 MONTREAL	06
939002	MONTREAL /425 VIGER OUEST	EDIFICE READ ENR. 1070 RUE BLEURY SUITE 950 MONTREAL	06

# POIL	LOCALISATION	LOCATEUR	RES. ADM
741902	STE-JULIENNE /2495 CARTIER	SOCIETE IMMOBILIERE DE LANAU- DIERE ENR. 323 BOUL. MANSEAU JOLIETTE	06
912002	STE-MARTINE /333 RUE ST-JOSEPH	CHENAIL GARY 4075 ST-LAURENT MONTREAL QC	06
720002	TERREBONNE /1275 DES SEIGNEURS	DEVELOPPMENT METRO-MONTREAL CORPORATION 4700 DE LA SAVANNE BUR. 222 MONTREAL	06
730502	VERDUN /4475 RUE BANNANTYNE	L.B.M. UN ENR. 4940 BOUL. LALANDE PIERREFONDS	06
896603	LA SARRE /655 2E RUE EST	IMMEUBLES NORBI INC. 211 ROUTE 111 EST LA SARRE	08
939502	POUYN-NORANDA /108 PRINCIPALE	MORISSETTE YVES 135 RANG V EST EVAIR	08

* BAIL	LOCALISATION	LOCATEUR	REG. ADM
-----	-----	-----	-----
894404	ROUYN-NORANDA /170 PRINCIPALE	EDIFICE CENTRE VILLE ENS C.P. 386 ROUYN-NORANDA	08
890907	ROUYN-NORANDA /33 GAMBLE OUEST	PLACEMENTS M.G.T. LTEE 338 RUE GAMBLE OUEST S.S.1 ROUYN-NORANDA	08
890907	ROUYN-NORANDA /33 RUE GAMBLE	PLACEMENTS M.G.T. LTEE 338 RUE GAMBLE OUEST S.S.1 ROUYN-NORANDA	08
742005	VAL D'OR /400 LAMAQUE	PAGUIN CONSTRUCTION CO LTEE 177 BOUL. DENNISON VAL D'OR	08
945902	VILLE-MARIE /1 NOTRE-DAME	LALANDE EUEENE 8 RUE NOTRE-DAME C.P. 1620 VILLE MARIE	08
732202	BAIE-COMEAU /53 COMEAU	CONSTRUCTION GERARD MURRAY INC 13 RUE FRANKELIN BAIE-COMEAU	09



# PAGE	LOCALISATION	LOCATEUR	REG. ADM
-----	-----	-----	-----
898611	PAIS-COMEAU /525 LAFLECHE	KIMEL RONALD IN TRUST 444 ADELAIDE STREET WEST TORONTO ONTARIO	09
902307	SEPT-ILES /456 ARNAUD	BARDO FRANK LTEE 456 RUE ARNAUD SEPT-ILES QC	09
920403	SILLERY /1126 CHEMIN ST-LOUIS	CIE D'ASSURANCE STANDARD LIFE COMPLEXE STANDARD LIFE 1126 CHEMIN ST-LOUIS BUR.804 SILLERY	04

PREPARE PAR: 

**SOCIÉTÉ IMMOBILIÈRE DU QUÉBEC**

**LOCATIONS - EXPANSIONS**

**EXERCICE FINANCIER  
1993-1994**

# PAIR	LOCALISATION	LOCATEUR
555104	ANDUI /26 ST-BENOIT	BUEST CLAUDE C.P. 1511 RIMOUSKI
754702	RIMOUSKI /212 BELZILE	BLOUIN & ASSOCIES 212 RUE BELZILE RIMOUSKI
558107	RIMOUSKI /92 21E RUE OUEST	PELLETIER GERMAIN LTEE 92, 21EME RUE OUEST RIMOUSKI
772402	JONQUIERE /3885 BOUL. HARVEY	IMAR INC 3885 BOUL HARVEY SUITE 404 JONQUIERE
777402	JONQUIERE /3885 BOUL. HARVEY & MONTPETIT	IMAR INC 3885 BOUL HARVEY SUITE 404 JONQUIERE
703402	MISTASSINI /203 ST-MICHEL	COSSETTE GILLES 48 AVE. PARENT MISTASSINI

FICIL	LOCALISATION	LOCATEUR	REGION ADM.
929901	CHARLEBORG /8500 HENRI-BOURASSA	IMMEUBLES COMINAF INC. 455 RUE MARAIS VANIER	03
925402	QUEBEC /1005 CHEMIN STE-FOY	LE 1005 ENR 4/8 MARC LEFRANCOIS 6140 BOUL. STE-ANNE L'ANGE-GARDIEN	03
927108	QUEBEC /580 GRANDE-ALLEE	ADAMS MARCEL 4141 RUE SHERBROOKE OUEST SUITE 400 WESTMOUNT	03
929004	QUEBEC /625 ST-AMABLE	MUTUELLE FONCTIONNAIRES QUEBEC 625 RUE ST-AMABLE C.P. 16040 TERMINUS QUEBEC QUEBEC	03
928102	QUEBEC /700 RENE LEVESQUE	2967-9760 QUEBEC INC. 880 CHEMIN STE-FOY SUITE 780 QUEBEC	03
925312	QUEBEC /900 PLACE D'YOUVILLE	ADAMS MARCEL 4141 RUE SHERBROOKE OUEST SUITE 400 WESTMOUNT	03

# PATL	LOCALISATION	LOCATEUR	REGION ADM.
-----	-----	-----	-----
915317	QUEBEC /905 DUFFERIN	ADAMS MARCEL 4141 RUE SHERBROOKE OUEST SUITE 400 WESTMOUNT	03
925717	QUEBEC /905 DUFFERIN	ADAMS MARCEL 4141 RUE SHERBROOKE OUEST SUITE 400 WESTMOUNT	03
910407	SILLERY /1126 CHEMIN ST-LOUIS	CIE D'ASSURANCE STANDARD LIFE COMPLEXE STANDARD LIFE 1126 CHEMIN ST-LOUIS BUR.804 SILLERY	03
910407	SILLERY /1126 CHEMIN ST-LOUIS	CIE D'ASSURANCE STANDARD LIFE COMPLEXE STANDARD LIFE 1126 CHEMIN ST-LOUIS BUR.804 SILLERY	03
957402	ST-JOSEPH-DE-BE/115 DU PALAIS	GESTION MILMONDE INC. 1255 DE LA COLLINE APP. 104 ANCIENNT-LORETTE	03
760102	STE-FOY /2387 RUE WATT	IMMEUBLES COMINAR INC. 455 RUE MARAIS VANIER	03

# BAIL	LOCALISATION	LOCATEUR	REGION ADM.
736201	STE-FOY /2590 LAURIER	SOCIETE COMMANDITE COMINAR 455 RUE MARAIS VILLE VANIER	03
736202	STE-FOY /2590 LAURIER SUITE 280	SOCIETE COMMANDITE COMINAR 455 RUE MARAIS VILLE VANIER	03
742203	STE-FOY /2635 BOUL. HOCHELAGA	IMMEUBLES COMINAR INC. 455 RUE MARAIS VANIER	03
925105	STE-FOY /2875 BOUL. LAURIER	DEVELOPPEMENTS PASTEUR INC A/S SOC. IMM. TRANS-QUE. INC 890 CHEMIN STE-FOY 7E ETAGE SUITE 780 QUEBEC	03
925105	STE-FOY /2875 BOUL. LAURIER	DEVELOPPEMENTS PASTEUR INC A/S SOC. IMM. TRANS-QUE. INC 890 CHEMIN STE-FOY 7E ETAGE SUITE 780 QUEBEC	03
751712	BECANCOUR /3691 BECANCOUR	CONSTRUCTION J.E.L. BERSEFON 366 BOUL. FOIS-FRANCS NORD VICTORIAVILLE	04

N° BAIL	LOCALISATION	LOCATEUR	REGION ADM.
-----	-----	-----	-----
818910	TROIS-RIVIERES /225 DES FORGES	2967-8760 QUEBEC INC. 1981 AVE MCGILL COLLEGE 8EME ETAGE MONTREAL	04
875502	SHERBROOKE /3330 KING OUEST	T.M. MULTI-REGIONS INC. 3330 RUE KING OUEST SHERBROOKE, QC	05
942005	SHERBROOKE /740 RUE GALT OUEST	140827 CANADA INC. 1245 SHERBROOKE OUEST SUITE 1640 MONTREAL	05
868303	IBERVILLE /875 1E RUE	D'IBERVILLE VILLE 855 1E RUE IBERVILLE	06
742902	JOLIETTE /942 RUE ST-LOUIS	CARREFOUR BELAIR INC. 180 RUE BEAUDRY NORD JOLIETTE	06
742803	JOLIETTE /970 RUE ST-LOUIS	CARREFOUR BELAIR INC. 180 RUE BEAUDRY NORD JOLIETTE	06

# PAIL	LOCALISATION	LOCATEUR	REGION ADM.
774306	LAVAL /1435 ST-MARTIN	EDIFICE PROFESSIONNEL 1435 TRUST 5500 ROYAL MOUNT BUR. 200 VILLE MONT-ROYAL	06
744102	LAVAL /1555 CHOMEDEY	LAVAL VILLE 1 PLACE DU SOUVENIR LAVAL	06
713902	LAVAL /1600 ST-MARTIN EST	INDUSTRIELLE-ALLIANCE DIE D'AS SURANCE SUR LA VIE 1080 CHEMIN ST-LOUIS SILLEPY	06
759202	LAVAL /705 CHEMIN DU TRAIT CARRE	163167 CANADA INC. SOC. IMM. SHAWINIGAN ERN. 60 HENRI-BOURASSA D. BUR. 102 MONTREAL	06
733402	MONTREAL /1055 RENE LEVESQUE	ENSEMBLES URBAINS, SITQ. CAIS. DEPOT, LAURENTIENNE, 2432-1796 800 PLACE VICTORIA BUREAU 2119 MONTREAL	06
702405	MONTREAL /2050 BLEURY	GESTIONS CHATEAU D'OR LTEE 1410 STANLEY BUREAU 600 MONTREAL	06



# 5071	LOCALISATION	LOCATEUR
-----	-----	-----
2245 E	MONTREAL /4200 BOUL. ST-LAURENT	157023 CANADA INC. 1170 RUE PEEL BUREAU 700 MONTREAL
771504	MONTREAL /500 SHERBROOKE OUEST	LOTIM INC. 4/S RONALD GAUTHIER 500 SHERBROOKE OUEST 19E ETAGE MONTREAL
771502	MONTREAL /500 SHERBROOKE OUEST	IMMEUBLES CADIMONT & LOTIM SITO INC.C 500. RUE SHERBROOKE OUEST SUITE 1500 MONTREAL
272724	MONTREAL /800 PLACE VICTORIA	IMMEUBLES CADIMONT & PLACE- MENTS PLACEVIC LTEE TOUR DE LA BOURSE C.P. 287 MONTREAL
770202	MONTREAL-NORD /5872 BOUL. LEGER	GRAVINO N. SALITURI A. IERACI A. CAVALLEPO B CENTRE D'ACHAT GALERIES LEGER 5872 LEGER MONTREAL NORD
257603	ST-LEONARD /6455 RUE JEAN-TALON EST	2848945CANADA 120289 CANADA 4/S IMM. IMMOTEC 6455 JEAN-TALON E STE 1001 ST-LEONARD

06

06

06

06

06

06

# POIL -----	LOCALISATION -----	LOCATEUR -----	REGION ADM. -----
701201	STE-AGATHE /48 PREFONTAINE	PREVOST J.P. DION R. CLEMENT J. 137 BELLEVUE HUPERDEAU	06
709902	STE-AGATHE /ROUTE 117	HETU DAMIEN & THISDALE RENE 8020 DE LA RIVIERE VAL MORIN	06
727301	AMOS /1061 RUE TRUDEL	LAROCHE REJEAN 620 AVE. CENTRALE VAL D'OR	09
723303	AMOS /1061 TRUDEL	LAROCHE REJEAN 620 AVE. CENTRALE VAL D'OR	08
729602	ROUYN /29 DU TERMINUS	GESTION DU CUIVRE (R.N.) INC. 1400 LARIVIERE C.P. 818 ROUYN-NORANDA	08
729603	ROUYN-NORANDA /29 RUE DU TERMINUS	GESTION DU CUIVRE (R.N.) INC. 1400 LARIVIERE C.P. 818 ROUYN-NORANDA	08

# FAIL  
-----  
LOCALISATION  
-----

LOCATEUR  
-----

742005 VAL D'OR /400 LAMADUE

PAQUIN CONSTRUCTION CO LTEE  
177 BOUL. DENNISON  
VAL D'OR

229511 BAIE-COMEAU /625 LAFLECHE

KIMEL RONALD IN TRUST  
444 ADELAIDE STREET WEST  
TORONTO ONTARIO

PREPARE PAR: *Dennis Bishop*

### QUESTION NO 3

LISTE DES FOURNISSEURS DE LA SIQ POUR CHACUN DES SERVICES PROFESSIONNELS SUIVANTS:

- a) services de transports et de communications
- b) services professionnels administratifs et autres
- c) entretien et réparations
- d) loyers
- e) fournitures et approvisionnements
- f) matériel et équipement
- g) terrains, immeubles et travaux de génie

TYPES DE SERVICES / FOURNISSEURS	NUMERO FOURNISSEUR	1993 - 1994 (11 MOIS)
-----		
A. SERVICES DE TRANSPORTS ET DE COMMUNICATIONS		
-----		
DICOM EXPRESS	000005267	31 334
FONDS DE COURRIER ET MESSAGERIE	000021259	39 235
FONDS DES SERV. DE TELECOMMUN.	000015486	598 919
FONDS DES SERV. DE TELECOMMUN.	000010022	416 575
SERVICE TELERECHARGE	000021163	-----40 000
SOUS-TOTAL DE 25 000 \$ ET PLUS		1 126 065
		-----
SOUS-TOTAL DE MOINS DE 25 000 \$		-----148 693
TOTAL DES SERVICES DE TRANSPORTS ET DE COMMUNICATIONS		1 274 758
		=====
B. SERVICES PROFESSIONNELS ADMINISTRATIFS ET AUTRES		
-----		
A.D.S. ASSOCIES LTEE	000010053	25 295
ARKEOS INC	000022475	119 212
AUDY VERREAULT INC.	000016012	78 014
AVERNA PARIZEAU & SKAFF	000021468	93 205
BELLELI HARVEY DESMARAIS TORNAY	000013471	66 791
BOILEAU & ASSOCIES	000022249	46 466
BOILFAU ET ASSOCIES INC.	000014495	67 344
BOUTHILLETTE PARIZEAU ET ASS.	000014794	402 834
CIMA PAGEAU MOREL & ASS. INC.	000022920	387 395
CLAUDE JOLY ET ASSOCIES	000018585	82 366
CMA CHALIFOUR, MARCOTTE	000013192	77 144
COGEMAT INC.	000016616	40 256
CONSORTIUM BRETON FAFARD	000022251	36 271
CONSORTIUM CIMA + GENIUM	000022596	209 527
CONSORTIUM JEAN-PIERRE BOURQUE	000015061	60 840
CONSORTIUM MLC POLYTECH INC.	000016829	53 487
COPAC INC.	000014273	38 592
CORPOROCHE INC	000022086	49 830
DECAREL INC	000020908	200 452
DENIS THIBAUT ET ASSOCIES INC.	000011820	34 094
DESSAU INC.	000015227	125 631
DMR QUEBEC INC.	000020120	42 032
DUPRAS, LEDOUX & ASSOCIES	000022629	35 151
EMILE GILBERT ET ASSOCIES ARCH.	000015373	52 125
FONDATEC INC	000003954	35 905
FORTIER ET CADIEUX ARCHITECTES	000016218	37 200
FRANCIS BOULVA ET ASSOCIES	000015608	100 308

TYPES DE SERVICES / FOURNISSEURS	NUMERO FOURNISSEUR	1993 - 1994 (11 MOIS)
-----		
B. SERVICES PROFESSIONNELS ADMINIS- TRATIFS ET AUTRES		
-----		
GAGNON, GUY, LETELLIER, CYR, ARCH.	000017712	170 388
GENILAB BSLG INC	000005578	38 000
GENIUM MARC GAUTHIER	000019550	208 463
GEOPHYSIQUE GPR	000019312	27 122
GEORGES LAGACE ST-GELAIS	000016237	59 619
GROUPE CONSEIL GESCO INC.	000019919	47 948
GROUPE CONSEIL SAGUENAY	000002106	324 538
GROUPE CONSEIL SOLIVAR INC	000016190	38 287
GROUPE HBA EXPERTS CONSEILS	000016562	30 403
GROUPE IST INC	000022973	35 842
HAMEL BEAULIEU ET ASSOCIES	000019279	40 310
INFORMATIQUE MULTI HEXA INC.	000008111	48 855
IST SANTE INC.	000015522	86 960
J E VERREAULT ET FILS LTEE	001618719	35 256
J.E. VERREAULT & FILS LTEE	000022245	444 879
JACQUES F/BRUNELLE & ASSOCIES	000011450	41 388
JEAN SAIA FRANCOIS DESLAURIERS	000021030	38 320
JEAN-YVES VIGNEAU	000018993	36 250
L'INDUSTRIELLE-SERVICES	000016344	40 775
LA COENTREPRISE TS/LEQ	000022783	41 731
LABORATOIRE DE MATER. DE QUE. INC.	000015068	41 948
LALONDE, CIRQUARD, LETENDRE	000004478	155 504
LANDRY GAUTHIER & ASSOCIES INC	003527827	90 416
LAPORTE LAROUCHE ET ASSOCIES	000019499	65 438
LAVALIN INTERNATIONAL INC.	000021627	134 577
LE CONSORTIUM LES CONSULTANTS BPR	000022966	253 400
LE CONSORTIUM AVERNA BEAUCHEMIN	000021089	235 854
LE GROUPE DE CONSULTATION MSI INC	000014959	52 557
LE GROUPE LMB	000021198	27 830
LE GROUPE-CONSEIL L.N.R.	000013887	34 594
LEGAULT, FOURNIER, GAUTHIER	000010538	37 202
LES ARCHITECTES LEMAY & MICHAUD	000014519	34 361
LES ARCHITECTES ANDRE MERCIER	000016341	128 695
LES ARCHITECTES GOYETTE	000020304	39 764
LES ARCHITECTES HUDON JULIEN	000021880	1 076 557
LES ARCHITECTES LEMAY ET ASS.	000015414	230 496
LES ARCHITECTES TETREAULT	000022749	39 071
LES CONSULTANTS SAVAGE & THIBAUT	000010563	47 065
LES CONSULTANTS BPR	000015134	51 065
LES CONSULTANTS EN GENIE ET	000017012	98 705
LES SERV. CONSEILS SYSTEMATIX INC	000006431	27 309
MARTINEAU ET JODOIN, LAMARRE	000015032	137 796
METHE, CARON INC.	000014629	35 132
MONETTE LECLERC ST-DENIS	000013003	44 968
NOVA CONSTRUCTION	000017584	893 105

TYPES DE SERVICES / FOURNISSEURS	NUMERO FOURNISSEUR	1993 - 1994 (11 MOIS)
-----		
B. SERVICES PROFESSIONNELS ADMINISTRATIFS ET AUTRES		
-----		
O GALLAGHER BRENDAN & ASSOCIES	000021358	115 232
PIETTE, AUDY, BERTRAND,	002475978	76 024
ROY LGL LTEE	000021660	28 155
RUCCOLO-FAUBERT, ARCHITECTES	000011439	50 602
SOPAX M.H. SOLIVAR	000017125	46 867
ST-GELAIS, TREMBLAY, BELANGER,	000022114	186 244
TECKSOL INC	000005057	68 098
TREMPE ET GILBERT	000012994	25 259
TRIGONIX INC.	000019941	32 400
YMCA DE QUEBEC	000023028	25 030
SOUS-TOTAL DE 25 000 \$ ET PLUS		9 100 477
SOUS-TOTAL DE MOINS DE 25 000 \$		1 953 921
TOTAL DES SERVICES PROFESSIONNELS ADMINISTRATIFS ET AUTRES		11 054 398
		=====
C. CONSERVATION, ENTRETIEN, REPARATION, ENERGIE ET CARDIENNAGE		
-----		
A.B.C. CONCIERGERIE INC.	000018086	30 290
A.R.T.B. INC.	002746196	48 830
A.T. JIONA INC.	000003767	37 017
AAF CANADA	000014664	97 224
ADT CANADA INC.	000002756	25 206
AGENCE DE SECURITE ST-JEROME INC.	000011555	64 159
AGENCE DE SECURITE BELLEY	000017781	173 152
AGENCE DE SECURITE DE MONTREAL	000006447	49 247
AGENCE DE SECURITE SAUVEGARDE	000021409	54 084
AGENCE LA SENTINELLE SECURITE	000014978	52 061
AGENCE SECURITE HUSKY INC.	000021796	94 948
ALARMS PAUL BELLEMAIRE INC.	000016513	30 891
ALARMS TELETRONIC INC.	000005605	25 100
ALBERT GUINDON CHAUFFAGE ENR.	000020546	66 592
ALMA VILLE	002500320	116 869
AMOS VILLE	002500403	196 927
ANDRE CHARLEBOIS	000006155	36 439
ANDRE EXCAVATION	000008313	41 097
ARMSTRONG DARLING INC.	000019522	36 843
ASCENSEUR MAXI INC.	000013754	63 983
ASCENSEURS DOVER LTEE	001772326	69 549
ASCENSEURS DROLET KONE INC.	000026310	223 062

TYPES DE SERVICES / FOURNISSEURS	NUMERO FOURNISSEUR	1993 - 1994 (11 MOIS)
-----		
C. CONSERVATION, ENTRETIEN, REPARA- TION, ENERGIE ET GARDIENNAGE		
-----		
ASCENSEURS LECLERC LTEE	000723965	29 415
ATELIER DES VIEILLES FORGES INC.	012127361	96 911
ATELIER DU MARTIN-PECHEUR INC.	002924686	80 055
ATELIER TECHNI BOR	000016425	77 625
AUTOMATISATION AT INC.	000017515	84 774
AV-TECH INC	000012168	620 061
AV-TECH INC.	000006825	689 665
AV-TECH INC.	001186337	34 608
BAIE COMEAU VILLE	002501609	166 235
BARRETTE & FILS LTEE	000601856	25 167
BATIMENTS QUEBEC CORP.	000020681	63 111
BEN TOUCHE A TOUT INC.	000020140	66 033
BERCOIL (1984) INC.	000009501	41 948
BLACK & McDONALD LIMITEE	000005337	73 866
BLASON IMMOBILIER INC.	000015077	27 638
BLEAU COMMUNICATIONS	000021221	29 728
BOLE INC.	000009530	114 675
BURO-SERVICE ENR.	000013013	46 620
C H ENR.	000017112	61 567
C.J. PICARD	000018073	106 600
CANELEC LTEE	000019234	60 905
CANTIN & FILS LTEE	000014589	60 992
CARRIER CANADA LIMITED	000019648	44 314
CARRIER CANADA LTEE	000021043	46 821
CERBERUS PYROTRONICS INC	000012452	45 136
CHAINE DE TRAVAIL ADAPTE CTA	002881738	166 678
CIE DE CONSTRUCTION TRANSIT LTEE	000011775	106 109
CLEMENT POULIOT ENR.	003158409	40 933
CONCIERGERIE CLAUDE AUDET ENR.	000021553	27 117
CONCIERGERIE R MARTIN INC	002195378	52 535
CONCIERGERIE VAPRO 1990 INC	000015810	38 658
CONSTREX INC.	000016336	77 591
CONSTRUCTION CARDEL INC.	000015610	48 700
CONSTRUCTION CLAUDE SANSCHAGRIN	000021531	385 994
CONSTRUCTION DA-GAR INC.	000016837	100 247
CONSTRUCTION DSR	000022442	120 396
CONSTRUCTION FERNAND LANDRY INC	000014638	43 380
CONSTRUCTION GAETAN ST-AMANT IN	000005992	38 600
CONSTRUCTION GENFOR LTEE	000016449	74 317
CONSTRUCTION GILLES PAQUETTE LT	000005748	27 084
CONSTRUCTION MATTEX INC.,	000000875	62 324
CONSTRUCTION R. BRUNET 1987 INC	000023033	170 387
CONSTRUCTION R. HIREAULT	000019503	37 570
CONSTRUCTION RITZ INC	000016998	84 445
CONSTRUCTIONS M.D.S. INC.	003470630	38 203



TYPES DE SERVICES / FOURNISSEURS	NUMERO FOURNISSEUR	1993 - 1994 (11 MOIS)
-----		
C. CONSERVATION, ENTRETIEN, REPARATION, ENERGIE ET GARDIENNAGE		
-----		
CONSTRUCTIONS RICHER INC	000011061	197 642
CONSULTANTS CHIMIQUES C.G.M.	002425841	59 988
CORENO INC	000002812	67 158
CORPS DE PREVENTION	000022618	26 694
COUVERTURES VICTO INC.	000018616	49 950
CRISTIMONT INC	000021046	536 512
DANY REFRIGERATION INC.	000003218	29 206
DENEIGEMENT EXCAVATION	000020697	26 413
DENIS OUELLET ELECTRIQUE ENR.	002602506	91 783
DEVCORP INC.	000013123	46 911
DISTRILEC INC	000023978	202 412
EDWARDS	001734276	71 130
EDWARDS LTEE	002661726	31 094
ENTREPRISE ALAIN LABRECQUE INC.	000016447	56 007
ENTREPRISE PIERRE PICARD INC	000017349	267 052
ENTREPRISES EN CONSTRUCTION	000018248	166 850
ENTREPRISES SERGE HARLEAU INC	000016080	247 839
ENTRETIEN MENAGER ET COUPE	000018571	57 092
ENTRETIEN MENAGER GENERAL ENR.	000020306	25 289
ENTRETIEN MONMUR INC.	000005901	89 809
ENTRETIEN MONMUR INC.	000013160	84 718
ENTRETIEN MVN INC.	000017241	63 871
ENTRETIEN PRO ENR.	000020574	78 502
ENTRETIEN ROLANDE ET PIERRE ENR	000022566	35 474
ENTRETIEN SANI CHOC INC	000017880	1 414 414
ENTRETIEN TECHNPRO INC.	000021240	35 203
ENVIRO RESSOURCES INC.	000019604	52 346
F.J.M. LANDRY INC.	000009663	31 628
FLEURISTE PENE LAUZON INC	000015878	25 334
FONDS AU BENEFICE DES PERSONNES	000021124	27 459
FONDS BENEFICE PERSONNE INCARCEREE	000016701	29 493
FORTIN INVESTIGATION & SECURITE	000009215	31 738
FRANCLAIR ENR.	000017986	41 209
G.S.M. MAINTENANCE INC.	000018750	32 842
GASTON CHAMPOUX (1973) INC	000010000	29 755
GAZ METROPOLITAIN INC.	000102129	2 861 195
GAZ NATUREL RICHARD INC.	000000614	50 325
GAZIFERE INC.	000014820	27 613
GENERAL SIGNAL LIMITEE	000006364	32 915
GEROBEC INC	000015131	35 500
GESTION DES REBUTS DMP INC.	000014437	31 150
GESTION PACHAR INC	000020631	55 354
GESTION PO-LA INC	000020815	35 249
GEYCO INC.	000017631	36 486
GILLES LEDUC INC	000011788	27 665

TYPES DE SERVICES / FOURNISSEURS	NUMERO FOURNISSEUR	1993 - 1994 (11 MOIS)
-----		
C. CONSERVATION, ENTRETIEN, REPARATION, ENERGIE ET GARDIENNAGE		
-----		
GROUPE ADMARI INC	000002587	206 233
GROUPE C.D.J. INC.	000021693	33 965
GROUPE CONSTRUCTION PANICO INC	000011713	81 034
GROUPE ELITE INTERNATIONAL	000021820	114 615
GROUPE SANI-GESTION INC.	000014819	188 021
GSF SANIBEC INC.	000019745	32 930
GUILLEVIN INTERNATIONAL INC.	000020831	25 977
HONEYWELL LIMITED	000649343	171 904
HONEYWELL LIMITEE	000021603	27 805
HONEYWELL LIMITEE	000040303	378 837
HYDRO QUEBEC	000006935	54 854
HYDRO-QUEBEC	000006029	16 647 222
HYDRO-QUEBEC	001328517	3 371 484
INDUSTRO-TECH INC	000022583	46 045
INEL ENTREPRENEURS	000008368	74 450
INEL INC	000022770	74 900
INTER OUTAOUAIS SECURITE INC.	000004162	28 518
INTER-SELECT QUEBEC INC.	000015973	30 560
ISIDORE DROUIN INC	000007674	28 792
J. BASTIEN & FILS INC.	001352707	92 449
J. LEONARD HENRY	001612209	63 929
J.A. FAGUY & FILS LTEE	000014943	30 953
J.P. SECURITE DU QUEBEC INC	000009662	27 219
JEAN-DENIS BOYER INC.	000003557	63 131
JEANNE-D'ARC DUELLET	000003306	32 677
JOHNSON CONTROLS	000020174	199 609
JOLIETTE VILLE	002513646	160 889
JONQUIERE (VILLE)	002513687	177 298
KINGSTON BYERS INC	000022068	32 213
L ENTRETIEN CHEVALIER RIVE SUD	000013326	57 595
L. FOURNIER & FILS INC	000008684	30 349
L'AGENCE DE SECURITE PHILLIPS	000004756	525 656
LA CIF DE PAVAGE D'ASPHALTE	000022748	43 755
LA COMPAGNIE D'ENTRETIEN ACADIA	002809986	26 839
LA FEDERATION DES COOPERATIVES	000000534	311 152
LA PROTECTION BLINDEE	003135647	77 679
LABBE PEINTRE INC.	000013305	27 755
LAIDLAW WASTE SYSTEMS CANADA	000021040	61 255
FONDS BENEFICE PERS. INCARCEREES	000010316	302 919
LE GROUPE DUMAS INC.	000022144	66 135
LE GROUPE OHMEGA INC.	000014810	26 693
LE GROUPE PETROLIER OLCO INC.	000013963	78 417
LE GROUPE PROMEDIA	000018105	58 845
LES ATELIERS C.R.W.	002807014	117 782
LES ATELIERS KAMI INC.	000016350	28 545

TYPES DE SERVICES / FOURNISSEURS	NUMERO FOURNISSEUR	1993 - 1994 (11 MOIS)
-----		
C. CONSERVATION, ENTRETIEN, REPARATION, ENERGIE ET GARDIENNAGE		
-----		
LES ATELIERS SHY	000010561	26 885
LES ATELIERS TANGUAY	000012882	53 712
LES COMPRESSEURS GELINAS INC.	002266435	38 944
LES CONCIERGERIES ST-LAURENT	000021696	79 722
LES CONSTRUCTIONS BE-CON INC.	000000822	35 784
LES CONSTRUCTIONS C.L.D.	000013774	29 488
LES CONSTRUCTIONS VALCARD INC	000022972	135 775
LES CONTROLES A.C. INC.	000019908	46 703
LES ENSEMBLES URBAINS LTEE.	000012228	27 572
LES ENT. REFRIGERATION LOCAS	000004545	114 164
LES ENTREPRISES P.E.B. LTEE	000022831	30 714
LES ENTR. D'ELEC. MARCIL & VERMETTE	000018407	37 474
LES ENTR. DE NETTOYAGE F.G. INC.	000013143	27 376
LES ENTR. DE SERV. THIBER LTEE	000010674	29 581
LES ENTREPRISES GAHA ENR.	000018661	82 728
LES ENTREPRISES HORTICOLES	000010113	26 634
LES ENTREPRISES JCC ENR.	000017364	39 682
LES ENTREPRISES PASQUALE	000013537	27 589
LES ENTREPRISES POLY-GEN INC.	002629079	67 548
LES ENTREPRISES RAYMOND GUY	000022976	74 657
LES ENTREPRISES VALRIVE	000006204	63 539
LES ENTRETIENS PAYSAGERS 4 SAISONS	000020692	35 000
LES ETABLISSEMENTS DU GENTILHOMME	000727081	195 180
LES GICLERS DE LA CAPITALE	000008205	318 251
LES INSTALLATIONS ELECTRIQUES	000002376	59 681
LES MENAGES R D (1985) ENR	000004015	89 899
LES NETTOYEURS NET 2000 ENR.	000019010	176 657
LES PLACEMENTS SKINOUFAUT	000002211	61 504
LES PORTES BARIL	000021814	34 389
LES PYRAMIDES G.O.S. INC.	000021595	111 405
LES SERV. D'ENTR. D'IMM. STAFF	000018896	183 960
LES TOITURES R.P.S. MIRON INC	000022657	67 328
LOUISETTE CHOUINARD	000020294	25 031
LUCIEN LAPOINTE LTEE	000004821	55 351
LUMINORE ELECTRIQUE INC.	000004463	29 599
LUSSIER LAVAGE DE VITRE INC	000015681	40 449
M. MONDO INC	000012035	99 500
MACONNERIE P.F. INC.	000016222	33 110
MAINTENANCE EUREKA LTEE	000021916	37 291
MAINTENANCE EUREKA LTEE	002195402	2 099 735
MAINTENANCE MARTEL ENR.	000000727	29 229
MANIC SANITATION INC.	000723303	33 533
MAUVALIN INC	000015550	31 468
MECANIQUE ELECTRIQUE CMPL INC.	000018048	35 903
MELANCON & FILS ENR.	003223229	62 921

TYPES DE SERVICES / FOURNISSEURS	NUMERO FOURNISSEUR	1993 - 1994 (11 MOIS)
C. CONSERVATION, ENTRETIEN, REPARA- TION, ENERGIE ET GARDIENNAGE		
MICHEL HUET	000011936	43 735
MICHEL LAVOIE INC	000010145	51 056
MONTENAY SERVICE D'ASCENSEUR	000010489	82 641
MONTENAY SERVICE D'ASCENSEURS	000018809	145 218
MTQ	000013000	27 014
MULTI-ENERGIE B.E.S.T. INC.	000019580	246 828
N. & R. DUGUAY CONSTRUCTION INC	000020409	40 836
NETTOYAGE VANAD 1989 INC.	000019923	37 549
NORTHAL CONSTRUCTION LTEE	000022395	207 900
OTIS CANADA INC	000009007	46 329
P.L.M. ELECTRIQUE INC.	000016790	41 775
PAUL CARBONNEAU ET FILS INC.	000017914	90 036
PETROLES IRVING INC.	000011661	243 586
PLACE DESJARDINS INC	000010245	640 361
PLACE QUEBEC INC.	000018215	41 130
PLAD EQUIPEMENT CIE LTEE	002022093	26 028
PLOMBERIE DANIEL LECLERC INC	000009194	29 209
PLOMBERIE JERVEN INC	000017968	36 731
PLOMBERIE OCTAVE RUY & FILS INC	001027937	27 262
PORTE POUSSIERE INC	000020762	42 746
PORTES LEVASSEUR	000014570	107 479
PRAXAIR CANADA INC	000020972	25 830
PRO-NET ENR	000020967	60 319
PRODUITS NOR-CAN INC.	000016823	64 323
PRODUITS PETRO-CANADA INC.	000000122	403 903
PROTECTION REGIONALE DE QUEBEC	000014284	35 886
RAOUL BEAULIEU INC.	000010550	27 450
RAYMOND HAMEL	000006597	37 873
RAYMOND MARTIN LTEE	000009599	43 437
RECUPERATION CENTRE DU QUEBEC	000000291	25 162
REFRIGERATION BOUDREAU INC.	000007604	27 907
RENOVATIONS ANCESTRALES INC	000022472	181 380
ROBERT DAoust ET FILS INC.	000020142	26 159
S.D. CLEANING SERVICES INC.	000019382	59 602
SANI SERVICE 2000 ENR	000017344	118 943
SANITATION ECONOMIQUE	000013094	99 761
SECURITE & INVESTIGATION	000010271	476 259
SECURITE ALFID LTEE	000007729	87 566
SECURITE PHILLIPS CANADA INC.	000019845	129 150
SECURITE PROTECTION DUB	000013539	85 434
SECURITE PROTECTION DUB INC	000017522	130 954
SECURITE PROTECTION DUB INC.	000011717	205 781
SECURITE PROTECTION DUB INC.	000017524	75 742
SECURITE PROTECTION SEC-PRO	000021126	29 910
SECURITE TECHNI-BEC ENR	000022815	32 308

TYPES DE SERVICES / FOURNISSEURS	NUMERO FOURNISSEUR	1993 - 1994 (11 MOIS)
-----		
C. CONSERVATION, ENTRETIEN, REPARATION, ENERGIE ET GARDIENNAGE		
-----		
SECURITE ULTRA ENR.	000007947	200 504
SERRURIER C.D. INC.	000015759	28 546
SERVICE D'ENTRETIEN MENAGER IVP	000019172	47 956
SERVICE D'ENTRETIEN MARCELLO INC	000019380	201 692
SERVICE D'ENTRETIEN LAURIER INC	000022399	103 643
SERVICE D'ENTRETIEN PROBELLE INC	000022892	46 629
SERVICE D'ENTRETIEN LAURIER	000014392	111 187
SERVICE D'ENTRETIEN MARCOUX ENR	000006878	38 527
SERVICE D'EXTINCTEUR NEUFCHATEL	000020202	31 580
SERVICE DE LAVAGE TESCO ENR.	000018752	29 414
SERVICE DE PEINTURE STAR	000016600	43 380
SERV. DES FOURN. ET DE L'AMEUBLE.	000021462	32 707
SERVICE ENTRETIEN COULOMBE INC.	000016081	35 934
SERVICE ENTRETIEN DIPLOMATE INC	000016953	54 784
SERV. ENTR. EDIFICE PERE & FILS	000017422	77 041
SERVICE ENTRETIEN JSP ENR	000021044	661 106
SERV. GENERAL D'ENT. D'IMM DE MTL	000731984	115 679
SERVICE LAVAGE SOUCY INC	000002558	36 122
SERVICE PROFESSIONNEL D'ASCENSEUR	000008549	47 535
SERVICE SANITAIRE SANI-CARON INC	000017753	71 488
SERVICE SANITAIRE FRONTENAC LTE	000020440	39 746
SERV. D'ENTR. D'EDIFICE L. LECLERC	000009088	88 029
SERVICES MENAGERS TRIFLUVIENS	000008955	28 088
SERVITROL LTEE	000005182	67 387
SHELL CANADA LTEE	000074153	192 353
SHERBROOKE VILLE	002558047	509 947
SIDELCO (1983) INC.	002136521	40 453
SOCIETE DE CONTROLE JOHNSON LTEE	000016925	33 338
SOCIETE DE CONTROLE JOHNSON LTEE	000020339	35 671
SOCIETE EN COMMANDITE COMINAR	000019739	41 701
SOCIETE IMMOBILIERE TRANS QUEBEC	000022435	164 614
SOCIETE INDUSTRIELLE DE SECURITE	000017928	28 406
SPIRAX SARCO CANADA LIMITED	000022890	28 127
T.B.C. CONSTRUCTION INC.	000021250	101 495
TALBOT EQUIPEMENT LIMITEE	000078576	44 545
TAPIS PIT LALLIER & FILS INC.	002435964	41 053
TECHNO PLUMB INC.	000016890	29 180
TECKSOL INC	000005057	116 518
TECKSOL INC.	000017150	97 008
TELEVATEUR CORPORATION LTEE	003154580	43 119
TERRAMEX INC	000018552	27 485
TERRASSEMENT GASTON HAYPAND ENR	000020689	26 974
TOITURES P.E. CARRIER INC	000016609	160 871
TOITURES QUATRE SAISONS	000018584	241 332
TRANE J A BAULNE INC.	000019978	28 647

TYPES DE SERVICES / FOURNISSEURS	NUMERO FOURNISSEUR	1993 - 1994 (11 MOIS)
-----		
C. CONSERVATION, ENTRETIEN, REPARATION, ENERGIE ET GARDIENNAGE		
-----		
TRANE SERVICE AGENCY (OTTAWA)	002341618	36 404
TRANE VENTE ET SERVICE QUEBEC	000021404	66 000
TRANE VENTE ET SERVICE QUEBEC,	000001252	26 770
TRANE VENTE SERVICE MONTREAL IN	002140515	62 205
TRANSPORT BEAULE INC	000022669	31 655
TRANSPORT CANADA	000020814	46 897
TRANSPORT SANI BEN INC.	000019379	28 237
TRQ-CHAINES (1990) INC.	000017247	106 300
TURBO VENTILATION INC	000023052	25 500
TURCOTTE (1989) INC.	000018465	58 171
UNION ACOUSTIQUE (1986) INC	000022308	48 052
VALETS ET MAJORDOMES	000019543	51 856
VITRERIE RD LTEE	000022918	26 865
VITRERIE TECHNIQUE ENR.	000020516	26 715
VOLCANO SYSTEMES D'ENERGIE INC.	000014463	44 266
W. SIMARD ET FILS LTEE	000013215	108 400
WESTBURNE QUEBEC INC	000017959	81 545
WESTINGHOUSE CANADA INC.	000000478	37 039
YORK INTERNATIONAL LTEE	000021195	67 321
YVES PATRY PLOMBERIE CHAUFFAGE	000021032	34 816
YVON MORIN REFRIGERATION INC	000013572	35 773
2173-1617 QUEBEC INC.	000014311	73 472
2415-9758 QUEBEC INC.	000020228	34 139
2423-5632 QUEBEC INC.	000016933	39 432
2850-3001 QUEBEC INC	000023100	36 191
2963-9101 QUEBEC INC	000021797	83 720
		-----
SOUS-TOTAL DE 25 000 \$ ET PLUS		53 442 013
		-----
SOUS-TOTAL DE MOINS DE 25 000 \$		14 383 562
		-----
TOTAL DE CONSERVATION, ENTRETIEN REPARATION, ENERGIE, GARDIENNAGE		67 825 575
		=====

## D. LOYERS DES IMMEUBLES

-----		
AEROPORT DE MONTREAL	000020212	164 253
ALBERTUS DION	000006370	53 909
AMENAGEMENT WESTCLIFF	000001576	3 523 940
AMENAGEMENT WESTCLIFF LTEE	000020766	135 665
AMIR HOLDINGS LTD & K.M. LAWEE	003398732	173 753
ANCIENNE-LOPETTE VILLE	002500569	27 935

TYPES DE SERVICES / FOURNISSEURS	NUMERO FOURNISSEUR	1993 - 1994 (11 MOIS)
----------------------------------	-----------------------	--------------------------

## D. LOYERS DES IMMEUBLES

COMINAR INC.	000017743	264 323
COMM. DES ECOLES CATHOLIQUES	000793026	288 476
COMMISSION SCOLAIRE CHOMEDEY LAVAL	000011539	55 995
COMM. SCOLAIRE DE JACQUES CARTIER	000004533	84 986
COMPAGNIE D'ASS. STANDARD LIFE	002996221	410 871
COMPAGNIE DE GESTIONS P. A. JONCAS	000015142	26 088
COMPAGNIE MONTREAL TRUST	000021205	32 044
COMPLEXE LE BARON INC.	000017543	39 932
COMPLEXE METRO LONGUEUIL LTEE	002981686	340 462
COMPLEXE PLACE JACQUES CARTIER	000020982	106 844
COMPLEXE ST-LOUIS GONZAGUE INC.	000020213	78 486
CONIFAIR AVIATION INC.	000011521	499 395
CONSEIL DE PLANIFICATION SOCIAL	000006291	55 998
CONSEIL ECONOMIQUE DE SENNETERRE	000017331	30 827
CONSTRUCTION G PROULX	000014347	72 348
CONSTRUCTION GERARD MURRAY INC	000008978	61 683
CONSTRUCTION NORWIS INC	000020875	576 320
CONSTRUCTION OLYMBEC INC	000008174	112 831
COOPERATIVE AGRICOLE D'AMOS	002048353	32 739
CORPORATION ADELAIDE CAPITAL	000022159	27 573
CORPORATION AMENAGEMENT DU COUVENT	000000683	29 200
CORP. D'HEBERGEMENT DU QUEBEC	000005981	31 363
CORPORATION DE VILLE COOKSHIRE	002507002	37 227
CORP. MUNICIPALE ST-AMBROISE	002530160	38 215
CORPORATION PARC TECHNOLOGIQUE	000018613	109 200
COUTU FERLAND JULIEN	000018834	121 972
CROWN LIFE PROPERTIES INC.	000018533	56 038
DAMIEN HETU & RENE THISDALE	002213932	102 066
DANIEL HUARD	000017391	57 818
DANIEL PRIMEAU	000013311	102 591
DANIEL PRIMEAU ET ANGELE PARENT	000023008	49 490
DAVID ROSENBERG IN TRUST	000008555	231 797
DEVCORP INC.	000006509	147 953
DEVCORP INC.	000013123	6 072 819
DEVCORP INC.	000015689	846 343
DEVELOPPEMENT METRO MONTREAL	000006294	112 916
DEVELOPPEMENT HONET INC.	000020621	600 632
DEVELOPPEMENT PASTEUR INC	000012184	82 557
DEVELOPPEMENT RAMCO INC.	000017332	73 514
DEVELOPPEMENTS PASTEUR INC.	002930949	2 310 441
DIANE DE CHANTAL	000005970	42 929
DONEUIL LTEE	001679554	103 315
DUFILA ENR	000022689	34 428
DUTREMGUAY INC	000009531	35 079
EDIFICE ALBERT & FILS ENR.	002279602	54 683

TYPES DE SERVICES / FOURNISSEURS	NUMERO FOURNISSEUR	1993 - 1994 (11 MOIS)
----------------------------------	-----------------------	--------------------------

## D. LOYERS DES IMMEUBLES

EDIFICE ALBERT ET FILS INC.	000021079	83 438
EDIFICE BOITEAU	000021203	152 066
EDIFICE CENTRE VILLE ENR.	000011873	155 602
EDIFICE D'YOUVILLE INC	003391455	2 728 877
EDIFICE DOMINION SQUARE	000021548	47 025
EDIFICE G.L. INC.	000011118	713 199
EDIFICE PROFESSIONNEL 1435 TRUST	002861052	169 723
EDIFICE READ ENR.	003097417	556 363
EDIFICE 6767 COTE DES NEIGES	002993129	181 508
EDITH DUCHESNE SAVARD	002904175	49 163
ENTREPRISE ROKOOR LTEE	000017149	76 093
ENTREPRISES POCORE INC.	000004102	44 339
ERNEST VEZINA LTEE	002203396	36 231
EUGENE LALANDE	002091452	105 988
FABRIQUE STE-CATHERINE DE SIENNE	002815603	60 626
FRANCOIS CONSTANTINEAU	000009735	36 497
FRANK BAFOD LTEE	000016703	501 220
GABY CHENAIL	002203222	41 306
GAGNON LOUIS ET PIERRE SHOIRY	003205424	93 463
GARNEAU BERTRAND	003528239	64 773
GEMMA TREMBLAY	003626421	38 413
GERMAIN PELLETIER LIMITEE	002302628	802 690
GERMAIN PELLETIER LIMITEE	002451581	25 445
GESTION ANDRE BEAULIEU INC.	000018237	32 837
GESTION C.P. L.M. INC.	002202636	69 787
GESTION CANEDEL INC	000022088	101 103
GESTION COMPLEXE COUSINEAU	000017811	136 504
GESTION DU CUIVRE (R.N.) INC	000007570	927 763
GESTION G.&H. MENARD INC.	000013144	71 324
GESTION GALE INC	000015698	560 689
GESTION JACQUES BOSSE INC	000016014	294 116
GESTION JEAN PIGEON INC.	000017664	94 721
GESTION JENARD LTEE	002259745	115 464
GESTION LF-PRE LTEE	000007136	824 860
GESTION LEANDRE GRENIER INC.	000006455	82 858
GESTION LES 2 YVAN CAQUETTE INC	000022484	32 216
GESTION LUCIEN HARVEY LTEE	000000380	164 326
GESTION MICHEL LASALLE INC.	000019858	32 913
GESTION MILMONDE INC	000022823	33 972
GESTION PLACE CARTIER G.P.C.INC	000005966	304 852
GESTION PLACE CARTIER GPC INC.	003324183	423 074
GESTION ROGER CORMIER INC.	000016034	41 312
GESTION ST-MATHIEU GUY INC	000022487	169 002
GESTION UNIK ENR	000008438	32 809
GESTION YVAN LARIVEE INC	000007317	52 828



TYPES DE SERVICES / FOURNISSEURS -----	NUMERO FOURNISSEUR -----	1993 - 1994 (11 MOIS) -----
D. LOYERS DES IMMEUBLES		
-----		
GHISLAIN LAROUCHE & GUY HARVEY	000007990	52 125
GILLES BOUGIE & GISELE BRUNET	000003394	52 456
GILLES COSSETTE	000001836	43 292
GILLES DUBE	003129194	139 469
GINETTE LEVESQUE	000019027	94 098
GIROUX & MATHIEU INC	000010067	81 449
GISELE LECLERC	000005589	27 320
GRANBY VILLE	002510808	46 710
GREAT-WEST CIE ASSURANCE-VIE	000021905	284 880
GROUPE COURCHESNE INC.	000021705	63 333
GROUPE ETCHERMIN ENR	000010237	43 609
GROUPE I.M.N. ENR.	000020775	43 536
GROUPE MACYRO INC.	000013554	740 646
GROUPE ROUSSEAU ET AUTRES	000012523	67 075
GROUPE SOBECO INC. ET	000015768	252 634
GUY BOLDUC	000022037	36 506
GUY CHOQUETTE	000021997	29 158
H.L.P. SOCIETE EN COMMANDITE	000023009	39 403
HABITAT HONGJEDO INC.	002202570	253 804
HAUTS ST-JACQUES ENR	000011935	31 812
HERVE BLANCHET	000002625	42 252
HUNSONS HOSPITALITY CORPORATION	000015498	687 920
HYDRO QUEDEC	000006935	158 159
IMAR INC	000008170	197 758
INM. CAREGE INC., 2737-9205 QUE	000018393	69 393
IMMEUBLE SOBECO	000022801	52 780
IMMEUBLES BEAUREGARD INC.	002467520	30 143
IMMEUBLES DOUTIN INC.	003528254	59 611
IMMEUBLES CADIMONT INC. ET SITQ	000012656	261 864
IMM. CADIMONT LTEE ET PLACEVIC	000019216	4 284 625
IMMEUBLES CALACO INC.	002202638	109 891
IMMEUBLES COMINAR INC.	003478302	3 171 789
IMMEUBLES DE LA COLLINE INC	000012218	1 829 878
IMMEUBLES HURON INC.	000014348	36 477
IMMEUBLES RATELLE & RATELLE INC	000016239	96 242
IMMEUBLES VICIE CARLETON INC.	003047347	61 496
IMMEUBLES VILLANDRY INC.	000012530	526 707
IMMOBILEX ENR.	000019611	87 436
INVESTISSEMENT UNIK INC	001844398	98 170
INVESTISSEMENTS CAROMONT LTEE	000012003	30 349
INVESTISSEMENTS CHO	000018983	256 380
INVESTISSEMENTS TRIZEC LTEE	000011399	306 460
J.E. POIRIER ET FILS LTEE	000011589	30 157
J.G.MARCHAND (1980) INC	000003398	25 898
JACQUES ET GILLES MORRISSETTE	003626405	46 740

TYPES DE SERVICES / FOURNISSEURS	NUMERO FOURNISSEUR	1993 - 1994 (11 MOIS)
-----		
D. LOYERS DES IMMEUBLES		
-----		
JACQUES ET REINE PACINE	000016267	50 058
JACQUES GAUVIN ROBERT BOURGAULT	000011635	47 391
JACQUES L'ECUYER	000014988	64 143
JEAN NESTERENKO	000016221	46 549
JEAN NESTERENKO & C.D.P.Q.	000022291	35 687
JEAN PIERRE RUEL CLAUDE RUEL	000001834	401 452
JEAN-GUY CANTIN	000017744	40 382
JEAN-GUY PRONOVOST, MARC, JEAN	000001821	95 180
JEAN-GUY ROCHELEAU	003004900	161 275
JEAN-PAUL LAFLAMME	000000685	121 967
JEAN-PAUL SABOURIN	000015427	97 946
JOANIS M. JULES	003419652	42 604
JOVIGEST INC.	000017338	40 012
JULES MILLETTE	000009859	54 581
KIMEL RONALD "IN TRUST"	002871283	484 816
KLIMCZAK JEAN	002429769	103 574
L.B.M. UN ENR.	000012655	59 592
L'ATELIER 7 INC.	002634103	39 972
L'INDUSTRIELLE-ALLIANCE	000009581	9 949 739
L'ORDRE ANTONIEN LIBANAIS	000005588	32 339
LA CORP. ASS. DE PERSSONNES	000021442	576 929
LA LAURENTIENNE MUTUELLE	000011127	30 556
LA REGIE DES INSTALLATIONS	002691079	1 793 365
LA SOCIETE BON-PASTEUR ENR	000020300	4 221 876
LA SOCIETE CANADIENNE DES POSTES	000007142	55 294
LA SOCIETE DE GESTION CLIFFTON	003160264	96 231
LA SOCIETE DE PORTEFEUILLE DOREITY	000014958	116 316
LA SOLIDARITE CIE D'ASSURANCE	003133444	26 650
LAFLUR INC.	000019005	89 818
LAURENT GAGNON IMMEUBLES	000019002	508 521
LAURENT GAGNON INC.	000019003	146 919
LAURENT GAGNON INC.	000019008	263 188
LA VIOLETTE CHAIN SAW INC.	002199636	51 209
LE CENTRE CHAMPLAIN	000724567	1 897 099
LE CENTRE COMMERCIAL BUCKINGHAM	000008153	51 271
LE GROUPE G.L.R. INC.	000015039	25 939
LE GROUPE PERMACOM INC.	000011122	34 138
LE GROUPEMENT FORESTIER	000009143	47 864
LE VILLAGE DE PAPINEAUVILLE	000003936	27 878
LE 1005 ENR	000016118	1 493 070
LE 800 STE-ANNE INC.	000013737	50 746
LES AMENAGEMENTS FERMES NEUVES	000021025	30 248
LES CENTRES D'ACHATS BEAUWARD	001803147	244 173
LES CONDOS INDUSTRIELS DE BEAUCE	000013099	28 718
LES CONSTRUCTIONS J.E.L. BERGERON	000014993	36 757

TYPES DE SERVICES / FOURNISSEURS	NUMERO FOURNISSEUR	1993 - 1994 (11 MOIS)
----------------------------------	-----------------------	--------------------------

## D. LOYERS DES IMMEUBLES

LES CONSTRUCTIONS G.MELATTI INC	000015479	27 644
LES COURS MONT-ROYAL INC.	000012952	83 985
LES DEVELOPPEMENTS IBERVILLE	002968048	342 478
LES DEVELOPPEMENTS NATCO LTEE	000011479	36 438
LES DEVELOPPEMENTS RAMCO ET CIE	000015230	585 683
LES EDIFICES DES CHATELS INC	001589795	433 033
LES ENSEMBLES URBAINS LTEE	000008186	504 716
LES ENSEMBLES URBAINS LTEE	000009914	99 000
LES ENSEMBLES URBAINS LTEE	000726174	1 733 389
LES ENTREPOTS INTER CITE INC	000008901	96 874
LES ENTR. GERALD CHAMPAGNE	000018847	57 774
LES ENTREPRISES ROY MASSON	000019272	49 985
LES ENTR. BILLETTE & ST-CYR	002703114	54 097
LES ENTREPRISES BRIAN STANTON	000005405	25 775
LES ENTREPRISES CHADE INC.	000012899	105 886
LES ENTREPRISES H.L.P.	000013892	389 243
LES ENTREPRISES INTER. LANDES	000006372	202 831
LES ENTREPRISES KREARAR LTEE	002772960	83 065
LES ENTREPRISES ROY MASSON INC.	000022167	29 117
LES GALERIES LEBEL SUR QUEVILLON	000012900	81 644
LES GESTIONS CHATEAU D'OR LTEE	002318400	1 832 329
LES GESTIONS TAIGA INC.	000014317	52 510
LES IMMEUBLES ROGER BLANCHET	000004535	125 691
LES IMMEUBLES CITE DES JEUNES	000010263	87 544
LES IMMEUBLES A GAGNON INC	000016439	93 214
LES IMMEUBLES CADIMONT	000009861	895 162
LES IMMEUBLES DE BRESSOLE	000007717	65 128
LES IMMEUBLES DU NORD	000006733	84 949
LES IMMEUBLES FORTIN ENR	000011590	65 018
LES IMMEUBLES G & G ENR	003202587	35 112
LES IMMEUBLES GERARD BOUCHARD	000005801	569 279
LES IMMEUBLES GEVA INC.	000013101	56 414
LES IMMEUBLES GUIBAULT	000017196	66 368
LES IMMEUBLES HURON (1986) INC.	000021380	80 916
LES IMMEUBLES IAN ET KIM INC.	000006670	52 414
LES IMMEUBLES LA TUQUE INC.	003351848	39 267
LES IMMEUBLES LANDRY	000021204	205 403
LES IMMEUBLES LEGAULT, SAVARD,	000016521	49 040
LES IMMEUBLES MINER ENR.	000015617	226 793
LES IMMEUBLES NATCO INC.	000020422	49 083
LES IMMEUBLES NORBI INC.	000002184	151 880
LES IMMEUBLES O.R. LTEE	000019614	106 698
LES IMMEUBLES ORPHA INC	000022075	37 223
LES IMMEUBLES ORPHA INC.	000019358	68 627
LES IMMEUBLES P.M.R. ENR.	000020591	26 817

TYPES DE SERVICES / FOURNISSEURS	NUMERO FOURNISSEUR	1993 - 1994 (11 MOIS)
----------------------------------	-----------------------	--------------------------

## D. LOYERS DES IMMEUBLES

LES IMMEUBLES PIC CANADA LTEE.	000002891	79 055
LES IMMEUBLES R. SANTERRE INC	000022553	56 649
LES IMMEUBLES R.B.S. INC.	001818079	66 383
LES IMMEUBLES ROUSSIN LTEE.	000002620	254 684
LES IMMEUBLES TERCON DIVISION	000021138	59 522
LES IMMEUBLES 134 INC	000013261	104 536
LES IMMEUBLES 426 DOLLARD INC	000009173	205 463
LES INV. JEAN-FRANCOIS CARON	000013433	70 450
LES INVESTISSEMENTS NATVER LTEE	000018122	199 164
LES INVESTISSEMENTS FIDOS LTEE	002996247	1 175 190
LES INVESTISSEMENTS TRIZEC LTEE	000009741	129 458
LES LOCATIONS UTTUUTIK INC.	000009793	78 983
LES MATERIAUX JM PELLETIER INC	000021839	35 128
LES MUTUELLES DU MANS CANADA	000020073	263 783
LES PLACEMENTS ROBERT CROTEAU	000002622	113 166
LES PLACEMENTS CHEOPS INC	000019262	78 163
LES PLACEMENTS CMI INC.	000007550	181 621
LES PLACEMENTS G.R. ENR	000016299	64 869
LES PLACEMENTS IMM. LA LAURENTIENNE	003051281	5 395 816
LES PLACEMENTS M.G.T. LTEE.	000003622	90 745
LES PLACEMENTS MASKA LTEE	000013895	45 908
LES PLACEMENTS MONTMAGNY INC	000018518	92 886
LES PLACEMENTS NORD-COTIERS	003440054	83 383
LES PLACEMENTS SAILLANT LTEE.	000031757	1 432 384
LES PLACEMENTS SAMEN INC.	000014661	721 614
LES PROPRIETES WOLPO ENR.	000016033	392 210
LOCATION RD LTEE	002938983	59 560
LOGIS-MA INC	000022636	28 780
LOTIM INC	000011423	241 549
M. MARIUS GAUTHIER ET DIANE CANUEL	000003925	89 832
M.R.C DE PORTNEUF	003075017	47 721
M.R.C. DE BEAUHARNOIS-SALABERRY	003075140	28 192
M.R.C. DE L'ASSOMPTION	003275419	78 705
M.R.C. DE L'ISLET	003068293	25 206
M.R.C. DE LA NOUVELLE BEAUCE	003075124	179 903
M.R.C. DE ROBERT-CLICHE	003074945	50 086
M.R.C. DE ROUSSILLON	003074887	51 889
M.R.C. DE ROUVILLE	003075074	26 110
M.R.C. DU HAUT ST-FRANCOIS	003075223	45 522
M.R.C. RIVIERE-DU-LOUP	000014098	48 546
MABAIC INC.	000014169	215 607
MADELEINE B.DUMAS.	002685386	37 973
MARC PRUD HOMME	000021332	34 363
MARCEL ADAMS	000013250	1 029 686
MARCEL CLAVEAU	001867910	193 287

TYPES DE SERVICES / FOURNISSEURS	NUMERO FOURNISSEUR	1993 - 1994 (11 MOIS)
----------------------------------	-----------------------	--------------------------

## D. LOYERS DES IMMEUBLES

MARINCO DEVELOPPEURS	002029049	1 282 795
MARIO BARONE INC	002197903	88 140
MARQUIS LAFLEUR	000018532	31 823
MAURICE MAROIS	003051240	158 971
MM. J-P. PREVOST, R. DION, J. CLEMENT	000016794	94 640
M. PIERRE DION ET F. BARSALOU	000017905	41 470
MICHEL CHARETTE	000019693	50 901
MICHEL FERLAND, MARIO COUTU	000002885	46 306
MILLVALE HOLDINGS INC.	001409101	358 317
MM. J. GAUVIN, R. BOURGAULT ET	000006570	101 652
MME O. FOPTIN GAUVIN & GEST. LIMAR	000022002	62 288
MONIT INTERNATIONAL INC	000008780	91 520
MONSIEUR ROYAL LEMIEUX	003151875	152 181
MOTEL BOUDREAU	000016815	27 563
MUN. REGIONALE DE COMTE MATAPEDIA	000001398	67 326
MUN. REGIONALE DE COMTE BELLECHASSE	000002544	49 034
MUN. REGIONALE DE PAPINEAU	002524882	27 199
MUTUELLE DES FONCTIONNAIRES DU QC.	000006959	3 312 417
MUTUELLE DES FONCTIONNAIRES DU QC.	000016220	246 894
NATDEV INC	000016015	2 229 951
NELSON FOURNIER	002202729	74 297
NICOLA GRAVINO, AMEDEO SALITURI	000009526	221 222
NICOLE ST-ONGE MENARD	000000675	56 665
NORMAND GIGUERE	000009389	46 518
NORMAND MOREAU ET CELINE FERLATTE	000010598	55 423
NOVA QUINTECH CORPORATION	000020550	28 590
NOVIKO COMPANY LIMITED	000014592	5 745 774
OPEL ROBERGE INC	000008650	46 146
P S L ENR.	000007312	29 081
P.E. DOYON INC.	003180148	194 742
PAQUIN CONSTRUCTION CO LTEE	000011353	226 301
PATHONICS COMMUNICATION INC	000010972	94 965
PATRICK FORCIER ET ALL	000019802	176 106
PAUL H BELANGER	002158707	150 075
PERFICO SPORT INC	000018583	31 734
PIERRE A. LAMBERT	000017231	42 932
PIERRE LAMBERT	000018241	49 733
PLACE CASOT LTEE	000003938	1 234 282
PLACE CHATEAUGUAY INC.	002202455	83 182
PLACE DESJARDINS INC	000010245	12 269 452
PLACE DU CENTRE ENR.	000012118	281 412
PLACE MERCANTILE	003549060	2 732 260
PLACE MONTEREGIE INC.	000019849	187 965
PLACE QUEBEC INC	000003397	845 060
PLACE ROYALE ENR	000008062	54 330

TYPES DE SERVICES / FOURNISSEURS	NUMERO FOURNISSEUR	1993 - 1994 (11 MOIS)
----------------------------------	-----------------------	--------------------------

D. LOYERS DES IMMEUBLES

PLACEMENT YVON COUTURIER INC.	000014885	47 071
PLACEMENTS CASIMCA INC.	003418928	417 833
PLACEMENTS GERDJAMER INC	003640646	125 480
PRONOVOST JEAN-GUY	001770205	80 004
R. MENARD & FILS INC	002446672	47 826
RAYMOND LAFLAMME	002199180	36 650
RAYMOND MALENFANT	000013258	70 167
RECEVEUR GENERAL DU CANADA	000015811	347 447
RECEVEUR GENERAL DU CANADA	001529304	133 459
REEMARK FAUBOURG "PHASE II" INC	000021592	1 335 083
REGIE AEROPORTUAIRE REGIONAL	000021201	46 593
RICHMOND VILLE	002527208	60 928
RIMOUSKI VILLE	002527281	133 081
RODIMAX INC	000017256	1 941 236
ROGER COUTURE	000000717	42 187
S.I.T.Q. BUREAU ET LOTIM INC.	000022169	87 375
S.P.L. GESTION IMMOBILIERE INC.	000018759	113 574
SABOCA INC.	000010055	47 612
SAGIF INC	003256989	130 036
SEPT CENT CINQUANTE LAURENTIEN	000006961	26 855
SITQ - CENTRE PLN	000017938	67 877
SITQ INC. ET ALS	000019081	5 001 893
SOCIETE COMMANDITE SITQ 1985	000008644	88 154
SOCIETE DE GESTION CORMORAN	002726321	83 966
SOCIETE DE PROMOTION DU CENTRE	000018530	2 400 809
SOC. EN COMM. CARREFOUR LA TUQUE	000006962	147 024
SOC. EN COMM. ST-MARTIN, LAVAL	000010480	111 192
SOC. EN COMM. COMPLEXE CAPITAL	000014795	579 257
SOC. EN COMM. PLACE DUFOUR	000015771	236 527
SOC. EN COMM. CARREFOUR LA TRAVER	000017208	44 553
SOC. EN COMM. PLACE HERITAGE	000017936	38 303
SOC. EN COMM. EDIFICE SURPRENANT	000018220	143 934
SOC. EN COMM. PLACE DU MARQUIS	000018815	112 470
SOC. EN COMM. PLAZA ROBERVAL	000020351	36 646
SOC. EN COMM. HOSPITALITE QUE	000021868	179 928
SOCIETE EN COMMANDITE COMINAR	000019739	563 882
SOCIETE EN COMMANDITE ED.FORTIN	000011862	44 129
SOCIETE EN COMMANDITE LE MOULIN	000020882	26 897
SOCIETE EN COMMANDITE MONTCALM	000019979	90 262
SOCIETE EN COMMANDITE VIMONT	000020020	68 356
SOCIETE IMM. JEAN-YVES DUPONT	000005643	317 994
SOCIETE IMM. JEAN THERIAULT 1986	000007625	149 806
SOCIETE IMM. DE LANAUDIERE	000011098	84 842
SOCIETE IMM. JEAN THERIAULT 1987	000011117	30 192
SOCIETE IMM. LAURENT LAROCHE	000013434	42 831

TYPES DE SERVICES / FOURNISSEURS	NUMERO FOURNISSEUR	1993 - 1994 (11 MOIS)
-----		
D. LOYERS DES IMMEUBLES		
-----		
SOCIETE IMM. PARC SAMUEL HOLLAND	000014945	343 398
SOCIETE IMM. MARATHON LTEE	002166759	456 361
SOCIETE IMMOBILIERE DORENT INC.	000021496	53 356
SOCIETE IMM. DU PATRIMOINE	000008154	497 263
SOCIETE IMMOBILIERE IMCO INC	000007988	234 789
SOCIETE IMMOBILIERE TRICORP LTE	000017816	40 320
SOCIETE LIJAR LTEE	000019393	1 297 731
SOCIETE PATRIMOINE ARCH. MTL.	000022680	144 632
SOCIETE S.L.B. ENR	002464386	42 427
SOCIETE 3000 ENR.	000004202	112 522
SOGEM ENR.	000011115	67 269
SSQ SOCIETE ASSURANCE VIE INC.	000020278	3 115 362
STABRA CONSTRUCTION	000020214	54 201
STAT. & DEVELOPPEMENTS INT.	000018769	150 150
STE-JULIE VILLE	002545564	127 574
T.D.I. ENR.	000009747	37 849
TONI CATANIA	000008169	94 184
TRANSPORT L. LALIBERTE INC.	000015290	60 319
TRIZEC EQUITIES LIMITED	000014346	570 203
UNIVERSITE DU QUEBEC	000004762	150 248
UNIVERSITE LAVAL	002431369	1 252 042
VALIDOR INC	000007551	34 423
VALIDOR INC	002257723	227 404
VALPA INC.	000020216	30 919
VICTORIAVILLE VILLE	002561041	76 271
VILLE DE LAVAL	000002530	92 650
VILLE DE LOUISEVILLE	000017906	42 740
VILLE DE VILLE-MARIE	002561082	102 286
VILLE IBERVILLE	002513083	118 029
VILLE LAC MEGANTIC	002515005	244 948
W. ROURKE LTEE	000008352	830 737
WILFRID POULIN	002777944	155 619
YVAN BEAURIVAGE	000008979	42 500
YVES MORISSET	000021698	46 238
YVON FORCIEF ET AL.	000010284	42 268
YVON LEGRAND ET REJEAN DAIGLE	000015428	36 404
127096 CANADA INC.	000015193	32 333
138333 CANADA INC	000011350	664 761
140827 CANADA INC.	000006156	259 262
140856 CANADA LTEE.	000003619	35 179
150-780 CANADA INC.	000010289	112 123
150608 CANADA INC.	000012812	233 007
150608 CANADA INC.	000012813	83 706
152810 CANADA INC.	000020017	80 059
152817 CANADA INC.	000013696	80 759

TYPES DE SERVICES / FOURNISSEURS	NUMERO FOURNISSEUR	1993 - 1994 (11 MOIS)
-----	-----	-----

D. LOYERS DES IMMEUBLES

-----		
153565 CANADA INC. 120299	000020072	77 250
154699 CANADA INC	000020597	31 144
157023 CANADA INC	000009532	150 064
158302 CANADA INC.	000016980	43 320
160794 CANADA INC.	000016016	36 037
163045 CANADA INC.	000011847	35 708
163167 CANADA INC	000019026	1 042 212
168570 CANADA INC.	000019937	175 398
2168-8247 QUEBEC INC.	000018485	25 781
2314-2136 QUEBEC INC.	000002626	40 314
2320-3094 QUEBEC INC.	000015278	54 910
2416-6142 QUEBEC INC	000006937	76 263
2423-5632 QUEBEC INC.	000014220	1 538 170
2426-8682 QUEBEC INC.	000020363	35 285
2435-3195 QUEBEC INC.	000015096	26 211
2543-7393 QUEBEC INC.	000020071	39 936
2545-8639 QUEBEC INC.	000013429	88 333
2553-0676 QUEBEC INC	000012519	177 198
2623 4427 QUEBEC INC.	000015457	54 049
2634-5496 QUEBEC INC.	000021015	118 962
2782375 CANADA INC.	000021699	116 200
2848945 CANADA INC	000021869	361 886
2860-0468 QUEBEC INC.	000021345	62 535
2898967 CANADA INC	000022113	1 869 213
2930609 CANADA INC.	000022170	882 476
2964-0786 QUEBEC INC	000021841	61 663
2967-8760 QUEBEC INC.	000021638	4 733 061
2967-8760 QUEBEC INC.	000021679	1 542 956
2967-8760 QUEBEC INC.	000021680	470 648
3098-6145 QUEBEC INC	000022690	37 428
81368, CANADA INC	000009857	92 625
SOUS-TOTAL DE 25 000 \$ ET PLUS		180 738 676
SOUS-TOTAL DE MOINS DE 25 000 \$		2 604 059
TOTAL DE LOYERS DES IMMEUBLES		183 342 736
		=====

E. FOURNITURES ET APPROVISIONNEMENTS

-----		
BLEAU COMMUNICATIONS	000021221	48 259



TYPES DE SERVICES / FOURNISSEURS	NUMERO FOURNISSEUR	1993 - 1994 (11 MOIS)
----------------------------------	-----------------------	--------------------------

E. FOURNITURES ET APPROVISIONNEMENTS

BOULEVARD PRODUITS BUREAU INC.	000017736	37 312
FONDS DES APPROV. ET SERVICES	000020932	92 246
FONDS REN. DE LA REPROGRAPHIE	000000659	129 785
HITACHI DATA SYSTEMS	000015033	27 768
IBM CANADA LTEE	000004735	32 582
MINISTRE DES FINANCES DU QUE.	000006143	26 385

SOUS-TOTAL DE 25 000 \$ ET PLUS 394 340

SOUS-TOTAL DE MOINS DE 25 000 \$ 771 703

TOTAL DE FOURNITURES ET APPROVISIONNEMENTS 1 166 044

F. MATERIEL ET EQUIPEMENT

APPLE CANADA INC	000011582	48 205
FONDS DES APPROV. ET SERVICES	000020932	31 107
GENERAL MOTORS DU CANADA LTEE	000022580	48 086
IBM CANADA LTEE	000004735	383 166
MEMOREX TELEX INC	000018644	52 260
OLIVETTI CANADA LIMITEE	000020740	216 241
QMS CANADA INC.	000018999	25 167
XEROX CANADA INC.	000085969	78 007

SOUS-TOTAL DE 25 000 \$ ET PLUS 882 240

SOUS-TOTAL DE MOINS DE 25 000 \$ 342 818

TOTAL DE MATERIEL ET EQUIPEMENT 1 225 058

G. TERRAINS, IMMEUBLES, AMENAGEMENT AMELIORATION ET DEVELOPPEMENT

ADELARD LABERGE LTEE	000009434	39 127
AGENCE DE SECURITE DE MONTREAL	000006447	28 033
ARANDA CONSTRUCTION INC	000022041	33 182
ARCON CANADA INC.	000014068	671 563
ARSENAULT TRANSPORT LTEE	000003066	27 225

TYPES DE SERVICES / FOURNISSEURS	NUMERO FOURNISSEUR	1993 - 1994 (11 MOIS)
-----		
G. TERRAINS, IMMEUBLES, AMENAGEMENT AMELIORATION ET DEVELOPPEMENT		
-----		
ARTHUR MURPHY CONTRACTANT LTEE	000008411	87 069
ASCENSEUR PRELUDE LTEE	000012570	67 069
ASSOCIATION IMMOBILIERE FTQ INC.	000022342	824 746
AXIOME CONSTRUCTION INC	000022115	87 641
BANQUE NATIONALE DU CANADA	000021659	60 000
BEAUVAIS & VERRET INC	000021063	734 502
BECAN (1990) INC	000022542	543 194
BEKA CONSTRUCTION INC.	000010422	247 517
BELL CANADA	000006626	504 182
BELL CANADA	000013477	186 605
BELL CANADA	000022346	91 161
BELL CANADA "INFO-PRO"	000005395	101 812
BELL QUEBEC	000022554	168 980
BLEAJ COMMUNICATIONS	000021221	31 180
BOLESS INC.	000000420	137 861
C. RICCI & FILS	000021995	854 655
CAISSE DE DEPOT ET PLACEMENT	000019587	107 932
CASOT	000019931	56 516
CETIL INC	000023039	85 702
CFH SECURITE INC.	000013186	39 225
CHARLES A. FORTIER INC	000022608	182 250
CHARLES-A FORTIER INC	000022552	50 000
CIE DE CAUTIONNEMENT ALTA	000018639	449 050
COMPLEXE LA LAURENTIENNE	000011329	61 552
COMPLEXE LE BARON INC.	000017543	143 750
CONSTRUCTION C GUERARD INC.	000019785	25 900
CONSTRUCTION CLAUDE GIROUX LTEE	000015086	40 383
CONSTRUCTION CONFORME INC.	000021612	48 853
CONSTRUCTION DA-GAR INC.	000016837	399 695
CONSTRUCTION DLT INC.	000021599	1 495 207
CONSTRUCTION ECLAIR INC	000020881	5 259 513
CONST. ET RENOVATION M. DUBEAU	000014883	119 710
CONSTRUCTION G. DI IORIO INC	000022830	962 576
CONSTRUCTION G. THERRIEN INC.	003066123	178 718
CONSTRUCTION GENAC INC.	000006412	387 678
CONSTRUCTION GENFOR LTEE	000016449	119 245
CONSTRUCTION GUY SEBAS INC.	000017212	41 641
CONSTRUCTION IRENEE PAQUET	000009922	1 413 124
CONSTRUCTION JACQUARD INC.	000022898	40 363
CONSTRUCTION MARC DROLET INC.	000018357	39 580
CONSTRUCTION NATHAN INC.	000020748	39 864
CONSTRUCTION NORWIS INC	000020875	33 044
CONSTRUCTION PEPIN & FORTIN INC	000014016	5 537 346
CONSTRUCTION RAY-BD (1990) LTEE	000021062	25 460
CONSTRUCTION SOCAM LTEE	000022526	853 209

TYPES DE SERVICES / FOURNISSEURS	NUMERO FOURNISSEUR	1993 - 1994 (11 MOIS)
-----		
G. TERRAINS, IMMEUBLES, AMENAGEMENT AMELIORATION ET DEVELOPPEMENT		
-----		
CONSTRUCTION TNT INC	000011804	75 349
CONSTRUCTION YVES GOULET INC	000001919	69 066
CONSTRUCTIONS FRANCOIS DURAND	000017433	58 925
CONSTRUCTIONS JEL BERGERON INC.	000021651	40 000
CONSTRUCTIONS TALBON INC.	000012126	988 767
CORENO INC	000002812	81 485
COTE & C.R.T. INC.	000021761	427 693
CRESCENDO CONSTRUCTION INC.	000022164	150 969
DEFRAH INC.	000018150	30 616
DEMEMAGEMENTS METROPOLITAINS	000010853	68 530
DERENCE CONSTRUCTION LTEE	000009595	111 449
DEVCORP INC.	000013123	507 712
DEVELOPPEMENT MONET INC.	000020621	140 168
DEVELOPPENENTS CHELSEA INC	000022347	66 480
EUROMART CORPORATION DU CANADA	003357191	121 892
EXCAVATION ET CONST. SEDENTAIRE	000016818	699 345
FONDS APPROVISIONNEMENTS ET SERV.	000021249	35 815
GAMMA INDUSTRIES INC &	000022202	31 838
GARAGE PHILIPPE SYLVAIN INC	000021893	55 817
GENIUM MARC GAUTHIER	000019550	54 950
GERTREX RSI INC	000022375	43 601
GESDION INC	000022731	26 060
GESTION DU CUIVRE (R.N.) INC	000007570	52 458
GRAVINO SALITURI CAVALLARO	000022246	125 019
GROUPE CH ENR.	000021704	75 000
GROUPE CONSTRUCTION PAMICO INC	000011713	62 902
GROUPE COURCHESNE INC.	000021705	86 535
GROUPE MACYRO INC.	000013554	419 455
GROUPE T B C INC.	000009344	56 325
GUY BOLDOC & C.P. MONT LAURIER	000022005	52 500
H.V.A.C. INC.	000021241	784 032
HABITATIONS MAGICON INC.	000008677	37 407
HABITATIONS RAYNI INC	000022102	151 385
HABITATIONS RAYNI INC	000022829	115 785
HARRY VIE INC	000022368	1 947 594
HERVE POMERLEAU INC.	000004165	8 709 424
HYDRO QUEBEC	000016011	53 198
IMAR INC	000008170	70 805
IMMEUBLES COMINAR INC.	003478302	39 823
IMMOBILEX ENR.	000019611	89 100
INDUSTRIELLE ALLIANCE	000011587	27 611
ISODEM INC	000022473	183 031
J.M. FECTEAU INC.	000006535	333 130
JANIN CONSTRUCTION (1983) LTEE	001924802	38 000
JEAN LECLERC EXCAVATION INC.	000008968	91 576

TYPES DE SERVICES / FOURNISSEURS	NUMERO FOURNISSEUR	1993 - 1994 (11 MOIS)
-----		
G. TERRAINS, IMMEUBLES, AMENAGEMENT AMELIORATION ET DEVELOPPEMENT		
-----		
JEAN-DENIS BOYER INC.	000003557	27 915
JEAN-YVES LEPAGE	000011331	284 324
JOHN CHAULK	000021983	85 000
JOHNSON CONTROLS	000020174	51 265
KINGSTON BYERS INC	000022068	57 268
L'INDUSTRIELLE ALLIANCE	000023258	97 991
L'INDUSTRIELLE-ALLIANCE	000007704	164 498
LA CIE DE CONSTRUCTION PISAPIA	000014613	34 200
LA REGIE DES INST. VILLAGE OLYMP	002691079	107 811
LA VILLE DE HULL	000001839	237 160
LAUREAT PEPIN INC.	000003786	46 180
LE FONDS AU BEN. DES PERS. INCARC.	000010316	173 604
LE GROUPE CDR	000022441	104 900
LE GROUPE PAVAL DE CONSTRUCTION	000015046	39 373
LE GROUPE PROMEDIA	000018105	87 372
LES ASSOCIES PRESUD ASSOCIATES	000014020	90 227
LES CONSTRUCTIONS JEAN-LS POULIN	000015492	78 850
LES CONSTRUCTIONS BERNARD	000021543	142 740
LES CONSTRUCTIONS BETAM LTEE	000011437	370 585
LES CONSTRUCTIONS DU FJORD INC	000011755	168 574
LES CONSTRUCTIONS M.P.L. INC.	000021573	29 450
LES CONSTRUCTIONS MACMAR INC.	000021140	263 120
LES CONSTRUCTIONS PALDEC INC.	000016326	12 666 662
LES DEMENAGEMENTS COTE LTEE	000020680	63 381
LES DEMENAGEMENTS GIROUX INC	000011384	29 822
LES ENSEMBLES URBAINS LTEE.	000012228	31 006
LES ENTREPRENEURS ADELARD BEAUDOIN	000022970	64 809
LES ENTREPRISES D'ELECTRICITE	000018407	46 698
LES ENTREPRISES LAUGA INC.	000020217	47 790
LES ENTREPRISES MARTINE	000022471	65 000
LES ENTREPRISES NADYCO INC.	000007412	106 102
LES EXCAVATIONS G. LAROUCHE INC	000022196	25 959
LES GALEPIES GERMAIN PELLETIER	000013822	62 524
LES GESTIONS CHATEAU D'OR LTEE	002318400	143 502
LES GESTIONS TAIGA INC.	000014317	28 138
LES IMMEUBLES MARCEL ADAMS	000022006	37 825
LES IMMEUBLES R. SANTERRE INC	000022553	48 000
LES INST. ELECTRIQUES PICHETTE	000008317	225 382
LES MATERIAUX JM PELLETIER INC	000021839	50 477
LES PLACEMENTS SAILLANT LTEE.	000031757	66 345
LES PYRAMIDES G.O.S. INC.	000021595	51 145
LOGIS-MA INC	000022636	31 918
MAGIL LAURENTIENNE	000019217	204 103
MARC DUFRESNE 1979 INC	000012683	77 899
MARIO BERNIER INC	000011242	79 269

TYPES DE SERVICES / FOURNISSEURS	NUMERO FOURNISSEUR	1993 - 1994 (11 MOIS)
-----		
G. TERRAINS, IMMEUBLES, AMENAGEMENT AMELIORATION ET DEVELOPPEMENT		
-----		
MELVIN PORTER	000021982	65 076
MONTENAY SERVICE	000010513	137 320
MRC CHARLEVOIX-EST	000022116	47 297
NOVA CONSTRUCTION	000017584	3 423 481
NOVIKO COMPANY LTD	000022756	1 521 997
NOVIKO COMPANY LTD.	000018989	113 224
P.E. DOYON INC.	003180148	100 828
P.E. MOREAU CONSTRUCTION LTEE	000004040	30 006
PAQUIN CONSTRUCTION CO LTEE	000011353	73 301
PAQUIN CONSTRUCTION CO LTEE	000022734	96 151
PIERRE MICHEL LAROSE (1986) INC	003161221	51 325
PINCOR LTEE	000006497	95 238
PLACE DESJARDINS INC	000010245	234 849
PLACE DESJARDINS INC	000021045	31 714
PLACE QUEBEC INC	000003397	41 898
PLANO CONSTRUCTION INC.	000017871	32 235
PLOMBERIE G. PELLAND INC	000021994	816 394
PLOMBERIE Y.BEAUDOIN INC.	000015762	463 865
POLYCABLES NATIONAL INC.	000013109	69 097
PRO-SAG MECANIQUE INC.	000008422	339 151
PROTECTION INCENDIE VIKING	000022518	95 914
RAYMOND G. VALLIERES IN TRUST	000021996	30 121
REGIE DES INSTALLATIONS	000015806	159 964
RENOVATION F.L. ENR	000022694	270 997
RONAM CONSTRUCTION INC.	000020384	472 459
ROY & BRETON INC.	000012469	92 364
SECURITE & INVESTIGATION CARTIER	000010271	98 868
SECURITE PROTECTION DUB INC.	000011717	72 756
SECURITE PROTECTION DUB INC.	000017524	48 916
SOCIETE BON PASTEUR ENR.	000019463	76 449
SOCIETE D'HABITATION DU QUEBEC	000008338	174 300
SOCIETE DE PROMOTION DU CENTRE	000018530	36 831
SOCIETE IMM. TRANS-QUEBEC	000001582	187 173
SOCIETE IMM. TRANS-QUEBEC	000002322	1 540 259
SOCIETE IMM. SHAWINIGAN	000019365	45 971
SOCIETE IMM. TRANS-QUEBEC	000021400	54 556
SPENOVA CONSTRUCTION INC	000017342	801 271
T.B.C. CONSTRUCTION INC.	000021250	674 022
TECMONT INC.	000021287	654 400
TRANSPORT D.F. INC	000022722	25 513
TRI-BCC INC.	002600773	53 785
VALKO ELECTRIQUE INC	000021993	790 692
VILLE DE LA TUQUE	000022923	78 000
VILLE DE MONTREAL	000004141	180 629
VILLE ISERVILLE	002513083	89 964

TYPES DE SERVICES / FOURNISSEURS	NUMERO FOURNISSEUR	1993 - 1994 (11 MOIS)
-----	-----	-----
G. TERRAINS, IMMEUBLES, AMENAGEMENT AMELIORATION ET DEVELOPPEMENT		
-----		
VINCENT CAMMISANO	000022607	34 621
W. ROURKE LTEE	000008352	95 949
2635-5008 QUEBEC INC.	000017539	60 978
2860-0468 QUEBEC INC.	000021345	35 385
2964-0786 QUEBEC INC	000021841	-----31 299
SOUS-TOTAL DE 25 000 \$ ET PLUS		73 098 091
		-----
SOUS-TOTAL DE MOINS DE 25 000 \$		--4 250 903
TOTAL DE TERRAINS, AMENAGEMENTS, IMMEUBLES, AMELIORATION ET DEVL.		77 348 994
		=====
TOTAL DE 25 000 \$ ET PLUS POUR TOUTES LES CATEGORIES		318 781 905
		-----
TOTAL DE MOINS DE 25 000 \$ POUR TOUTES LES CATEGORIES		--24 455 661
TOTAL POUR TOUTES LES CATEGORIES		343 237 567
		=====

## QUESTION NO 5

SUITE À LA CRÉATION RÉCENTE DES MINISTÈRES SUIVANTS: ENVIRONNEMENT ET FAUNE, RESSOURCES NATURELLES; ET SUITE AU REMANIEMENT IMPLIQUANT L'ANCIEN MINISTÈRE DES APPROVISIONNEMENTS ET SERVICES, CELUI DES COMMUNICATIONS ET LE CONSEIL DU TRÉSOR; QUELS COÛTS LA SIQ PRÉVOIT-ELLE DEVOIR ASSIMILER EN TERMES DE DÉMÉNAGEMENTS D'EFFECTIFS, D'AMÉNAGEMENTS-RÉAMÉNAGEMENTS, DE LOCATIONS ET D'ACHATS D'ESPACES IMMOBILIERS?

## QUESTION NO 5

La Société immobilière du Québec n'a acquis aucun nouvel espace en fonction de ces changements; elle gérera toute demande de ces nouveaux ministères liée à leur organisation en privilégiant l'utilisation optimale de son parc immobilier avant de considérer toute acquisition.



## QUESTION NO 6

EN 1993-1994, ET CE EXCLUANT LA DERNIÈRE RÉORGANISATION GOUVERNEMENTALE, LA LISTE DES DÉMÉNAGEMENTS D'EMPLOYÉS DE L'ÉTAT EN INDIQUANT:

- a) le ministère impliqué
- b) l'ancienne et la nouvelle adresse
- c) le nombre d'employés touchés
- d) les coûts globaux.

# Liste des projets livrés en 93-94 impliquant relocalisation d'employés

Ministères	Adresse départ	Adresse destination	Date de livraison	Coût du projet
AGRICULTURE, PECHERIES ET ALIMENTATION MAPA	92, Saint-Benoît  AMQUI	6, rang St-Paul  AMQUI	01/06/93	1 302 \$
Energie et Ressources  MER	625, boul. Laflèche  BAIE-COMEAU	1257, boul. Laflèche  Baie-Comeau	01/09/93	57 866 \$
AGRICULTURE, PECHERIES ET ALIMENTATION MAPA	1100 Leventoux  Baie-Comeau	71, Mance  BAIE-COMEAU	01/11/93	600 \$
MAIN-D'OEUVRE, SÉCURITÉ DU REVENU ET FORMATION PROF. MMSRFP	901, Aucoin  BERTHIERVILLE	90, Place du Marché  BERTHIERVILLE	01/04/93	88 510 \$
MINISTERE DE LA CULTURE  MC	inconnu  inconnu	146, ave Grand-Pré  Bonaventure	01/05/93	7 254 \$
MAIN-D'OEUVRE, SÉCURITÉ DU REVENU ET FORMATION PROF. MMSRFP	6400, Autreuil  BROSSARD	7005, Taschereau  BROSSARD	01/12/93	76 248 \$

**Liste des projets livrés en 93-94  
impliquant relocalisation d'employés**

AGRICULTURE, PECHERIES ET ALIMENTATION MAPA	630, Perron	94, Perron	01/11/93	}	25 515 \$
	CARLETON	CAPLAN			
AGRICULTURE, PECHERIES ET ALIMENTATION MAPA	151, Notre-Dame	94, Perron	01/11/93	}	25 515 \$
	New-Carlisle	CAPLAN			
FONDS DE LA RÉFORME DU CADASTRE QUÉBÉCOIS FRCQ	2125, Branly	5700, 4e Avenue O. (Atrium)	01/05/93		126 301 \$
	Sainte-Foy	Charlesbourg			
ÉNERGIE ET RESSOURCES MER	425, Viger Ouest	5700, 4e Avenue O. (Atrium)	31/12/93		2 056 \$
	MONTREAL	Charlesbourg			
ÉNERGIE ET RESSOURCES MER	Inconnu	172, boul. Notre-Dame	01/05/93		60 320 \$
		Clermont			
OFFICE DES PERSONNES HANDICAPÉES DU QUÉBEC OPHQ		142 BOUL. GASPE	01/06/93		18 928 \$
		GASPE			
MAIN-D'OEUVRE, SÉCURITÉ DU REVENU ET FORMATION PROF. MMSRFP	61.3, Inukjuak	0, route Inukjuak	01/01/94		300 \$
	INUKJUAKE	INUKJUAKE			



**Liste des projets livrés en 93-94  
impliquant relocalisation d'employés**

<b>REVENU</b>	3950, Harvey	2154 Deschênes	01/07/93	198 488 \$
<b>MREV</b>	JONQUIERE	Jonquière		
<b>OFFICE DE LA PROTECTION DU CONSOMMATEUR OPC</b>	2483, St-Dominique	3714, boul. Harvey	01/05/93	4 004 \$
	JONQUIERE	Jonquière		
<b>OFFICE DES RESSOURCES HUMAINES ORH</b>	3950, Harvey	3885, Harvey	01/10/93	352 612 \$
	JONQUIERE	JONQUIERE		
<b>ÉNERGIE ET RESSOURCES MER</b>	2, des Pilotes	4 rue des Pilotes	01/06/93	5 456 \$
	LES ESCOUMINS	Les Escoumins		
<b>LOISIR, CHASSE ET PECHE MLCP</b>	236, Notre-Dame	266, Notre-Dame	01/01/94	43 374 \$
	MANIWAKI	MANIWAKI		
<b>SECURITE PUBLIQUE - SURETÉ DU QUÉBEC SP-SQ</b>	195, Matagami	Nil, Route # 109	01/02/94	265 389 \$
	MATAGAMI	MATAGAMI		
<b>SÉCURITÉ PUBLIQUE-ADMINISTRATION SP</b>	1200, McGill College	150, Ste-Catherine Ouest	01/05/93	90 111 \$
	MONTRÉAL	MONTRÉAL		

**Liste des projets livrés en 93-94  
impliquant relocalisation d'employés**

FONDS DES REGISTRES DU MINISTÈRE DE LA JUSTICE FDRMJ	1550 Metcalfe Montréal	2050, Bleury MONTRÉAL	01/07/93	26 144 \$
FONDS DES REGISTRES DU MINISTÈRE DE LA JUSTICE FDRMJ	360, St-Jacques Ouest MONTRÉAL	2050, Bleury MONTRÉAL	01/06/93	140 187 \$
FONDS DES REGISTRES DU MINISTÈRE DE LA JUSTICE FDRMJ	1, Notre-Dame Est MONTRÉAL	2050, Bleury MONTRÉAL	01/07/93	
RÉGIE DU LOGEMENT RLQ	577, Henri-Bourassa Est MONTRÉAL	255, Crémazie MONTRÉAL	01/04/93	343 930 \$
FONDS DES REGISTRES DU MINISTÈRE DE LA JUSTICE FDRMJ	360, St-Jacques Ouest MONTRÉAL	255, Crémazie MONTRÉAL	31/01/94	474 813 \$
MINISTÈRE DE LA CULTURE MC	454, Place Jacques-Cartier MONTRÉAL	480, St-Laurent MONTREAL	01/06/93	20 118 \$
RÉGIE DU LOGEMENT RLQ	800, de Maisonneuve Montréal	5199, Sherbrooke Est MONTRÉAL	01/07/93	216 460 \$

Liste des projets livrés en 93-94  
impliquant relocalisation d'employés

ÉNERGIE ET RESSOURCES	2100, Drummond	545, Crémazie est,	31/10/93	88 688 \$
MER	MONTRÉAL	Montréal		
RÉGIE DU BATIMENT DU QUÉBEC	577, Henri-Bourassa Est	545, Crémazie est, FTQ	01/12/93	944 949 \$
RBQ	MONTRÉAL	Montréal		
RÉGIE DU BATIMENT DU QUÉBEC	255, Crémazie	545, Crémazie est, FTQ	01/12/93	
RBQ	MONTRÉAL	Montréal		
Société Québécoise du développement de la SQDM	201, Crémazie Est	577, Henri-Bourassa Est	01/07/93	
	MONTRÉAL	MONTRÉAL		
CONSEIL EXÉCUTIF	1410, Stanley	770, Sherbrooke Ouest	01/04/93	44 520 \$
CEX	MONTRÉAL	MONTRÉAL		
CONSEIL EXÉCUTIF	440, René-Lévesque Ouest	770, Sherbrooke Ouest	01/04/93	
CEX	MONTRÉAL	MONTRÉAL		
SOCIÉTÉ DE DÉVELOPPEMENT INDUSTRIEL	300, Léo Pariseau	770, Sherbrooke Ouest	30/09/93	95 785 \$
SDI	Montréal	MONTRÉAL		



# Liste des projets livrés en 93-94 impliquant relocalisation d'employés

RÉGIE DU GAZ NATUREL	2100, Drummond	800, Place Victoria	01/11/93	160 702 \$
REGQ	MONTREAL	MONTREAL		
ENVIRONNEMENT	99, boul. Suzanne-Côté	122, boul. Perron	01/11/93	11 432 \$
MENV	New-Richmond	New-Richmond		
MAIN-D'OEUVRE, SÉCURITÉ DU REVENU ET FORMATION PROF. MMSRFP	1490, Ducharme	1000, Chemin St-Jean	01/06/93	145 079 \$
	OUTREMONT	Pointe-Claire		
Société Québécoise du développement de la SQDM	625, St-Amable	1020, Saint-Augustin	01/07/93	3 865 \$
	Québec	Québec		
ÉDUCATION	50, Saint-Jean	1050, Conroy	28/02/94	0 \$
MEQ	Québec	Québec		
SOCIÉTÉ D'HABITATION DU QUÉBEC SHQ	675, Saint-Amable	1050, Conroy	28/02/94	
	Québec	Québec		
SOCIÉTÉ D'HABITATION DU QUÉBEC SHQ	1020, Saint-Augustin	1050, Conroy	01/05/93	0 \$
	Québec	Québec		



**Liste des projets livrés en 93-94  
impliquant relocalisation d'employés**

FONDS DES REGISTRES DU MINISTÈRE DE LA JUSTICE FDRMJ	1000, route de l'Église  Sainte-Foy	205, rue Montmagny  Québec	01/11/93	
FONDS DES REGISTRES DU MINISTÈRE DE LA JUSTICE FDRMJ	2050, St-Cyrille Ouest  Sainte-Foy	205, rue Montmagny  Québec	01/11/93	
MAIN-D'OEUVRE, SÉCURITÉ DU REVENU ET FORMATION PROF. MMSRFP	675, Saint-Amable  Québec	475, Saint-Amable  Québec	30/11/93	44 300 \$
TRANSPORTS  MTQ	700, Saint-Cyrille Est  Québec	525, René Lévesque  Québec	01/07/93	21 375 \$
FINANCES  FIN	Divers adresses	525, Saint-Cyrille Est  Québec	01/04/93	165 484 \$
TRANSPORTS  MTQ	1995, Charest Ouest  Sainte-Foy	5375, Pierre-Bertrand  Québec	31/03/94	118 700 \$
CONSEIL DES SERVICES ESSENTIELS CSE	690, Grande-Allée Est  Québec	5400, Des Galeries  Québec	01/05/93	27 720 \$





Liste des projets livrés en 93-94  
impliquant relocalisation d'employés

Energie et Ressources	320, St-Germain	186, Lavoie	01/04/93	106 825 \$
MER	Rimouski	Rimouski		
AGRICULTURE, PECHERIES ET ALIMENTATION	92, 2eme Rue Ouest	337, rue Moreault	01/11/93	7 733 \$
MAPA	RIMOUSKI	Rimouski		
SECURITE PUBLIQUE - SÉCURITÉ CIVILE	599, 3e rue de l'Aérogare	70, St-Germain Est	01/04/94	66 250 \$
SP-SC	RIMOUSKI-EST	RIMOUSKI		
ÉNERGIE ET RESSOURCES	186, Fraser	70 A Fraser	01/04/93	56 004 \$
MER	RIVIERE-DU-LOUP	RIVIERE-DU-LOUP		
TRANSPORTS		755, boul. St-Joseph	01/08/93	4 680 \$
MTQ		Roberval		
AGRICULTURE, PECHERIES ET ALIMENTATION	210, Principale	4260, Bourque	30/11/93	2 504 \$
MAPA	COOKSHIRE	ROCK FOREST		
AGRICULTURE, PECHERIES ET ALIMENTATION	745, Gouin	4260, Bourque	31/01/94	
MAPA	RICHMOND	ROCK FOREST		



# Liste des projets livrés en 93-94 impliquant relocalisation d'employés

SECURITE PUBLIQUE - SÉCURITÉ CIVILE SP-SC	1577, Turmel  L'Ancienne-Lorette	1126, Saint-Louis  SILLERY	01/02/94	16 520 \$
TRANSPORTS  MTQ		1120, boul. de la rive sud  St-Romuald	01/11/93	39 969 \$
FONDS DES REGISTRES DU MINISTÈRE DE LA JUSTICE FDRMJ	6296, Principale  SAINTE-CROIX	6375, Garneau  Ste - Croix de Lotbinière	01/02/94	36 033 \$
ÉNERGIE ET RESSOURCES  MER		1098, Notre-Dame  Ste-Marie	01/04/93	62 272 \$
AGRICULTURE, PECHERIES ET ALIMENTATION MAPA	109, St-Jean  SAINT-ISIDORE	1338, Boul. Vachon  Ste-Marie de Beauce	20/09/93	37 377 \$
AGRICULTURE, PECHERIES ET ALIMENTATION MAPA	1115, ave du Palais  St-Joseph- de Beauce	1338, boul. Vachon  Sté-Marie -de-Beauce	20/09/93	
AGRICULTURE, PECHERIES ET ALIMENTATION MAPA	214, Principale  CHATEAUGUAY	177, St-Joseph  STE-MARTINE	15/06/93	10 369 \$

## QUESTION NO 7

CONCERNANT L'IMPLANTATION DES CASINOS DE CHARLEVOIX ET MONTRÉAL, AINSI QUE L'AGRANDISSEMENT DE CE DERNIER:

la liste des firmes ayant déposé leur candidature pour obtenir des contrats de services professionnels, de construction ou tout autre type de contrat ainsi que le montant de leur soumission.

## **OFFRES DE SERVICE REÇUES**

Dossier: # **006-95-074**  
Casino de Montréal / Implantation  
Gérant de projet / Gérant de construction

- Décarel-Concordia
- J.E. Verreault et Fils Ltée
- Gendron-Lefebvre/Janin
- Le Consortium Bobrow, Eldred, Pomerleau, Hanscomb
- Roche, Plaveco
- Magil Construction Canada Ltée
- Dupont, Desmeules et Associés Inc.
- Roy LGL Ltée
- Gespro S.S.T. Inc.
- Both, Belle, Rolb limitée
- Construction W.E.C.P. Ltée
- Le Consortium CogereX/WDR
- Le Consortium Gercotech Inc/EBC
- Ginter Inc.
- Magart Construction Inc.
- Menilan Inc.
- Sopac Inc. et Construction Brodeur et Morris Inc.
- 87132 Canada Ltée

Firme adjudicataire: **Décarel-Concordia**

## OFFRES DE SERVICE REÇUES

Dossier: # **006-95-075**  
Casino de Montréal / Implantation  
Architecture

- Saia, Barbarese/Boudrias, Boudreau/Marius Bouchard
- Le Consortium Jodoin, Lamarre, Pratte et Associés/  
Le groupe Arcop/Provencher, Roy et Associés
- Les architectes Boutros et Pratte, René Menkès, architecte
- Les architectes Tétreault, Parent, Languedoc et Gilles L. Larose et Associés
- Les architectes Blouin, Faucher, Aubertin, Brodeur, Gauthier Dimitri Dimakopoulos et Associés, architectes/Blais, Bélanger, Reeves, architectes
- Lemoyne, Lapointe, Magne/Desmarais et Associés
- Lemay et Associés
- Ruccolo, Faubert, Faucher/David, Boulva, Cleve, architectes
- Lalonde, Labelle, Miller, Viau, Desnoyers, Mercure, architectes
- Le Groupe Fichten, Soiferman, Lemay et Michaud, architectes
- Le consortium Avena, Beauchemin, Bélanger, Parizeau, St-Gelais, Skaff, Tremblay et Associés
- Régis Côté et Associés
- Les architectes Couturier, Joly, Gillon/J.W. Laroche, architecte
- Le consortium Huot, Parpineau/Nicolaidis, Fukuskima, Orton, Emmian, architectes
- Ken London, architectes
- Le Consortium Claude Touikan, architectes/Favreau, Blais, St-Pierre et Associés, architectes

Firme adjudicataire: **Le Consortium Jodoin, Lamarre, Pratte et Associés/  
Le groupe Arcop/Provencher, Roy et Associés**

## **OFFRES DE SERVICE REÇUES**

Dossier: #     **006-95-076**  
                  Casino de Montréal / Implantation  
                  Structure

- Pasquin, St-Jean et Associés Inc.
- Nicolet, Chartrand, Knoll Limitée
- Martineau, Vallée, Régimbald Inc./Jean Saia, François Deslauriers Inc.
- Quinn, Dressel Associés
- Les Consultants Génipius - Pellemon
- Trudeau, Gascon, Lalancette et Associés Inc.
- Lalonde, Valois, Lamarre, Valois et Associés (1991)
- Cima +
- Consad Inc.
- Les Consultants Gemec Inc.
- Dessau Inc.
- Dupont, Desmeules et Associés Inc.
- Francis Boulva et Associés Ltée
- Le Groupe Conseil Tredec Inc.
- Le Groupe LMB experts-conseils 1992 Inc.
- Martoni, Cyr et Associés Inc.
- St-Amant, Vézina, Vinet, Brassard
- Les Consultants SM Inc.
- Les Consultants Jobin Courtemanche Inc.

Firme adjudicataire:     **Pasquin, St-Jean et Associés Inc.**

## **OFFRES DE SERVICE REÇUES**

Dossier: # **006-95-077**  
Casino de Montréal / Implantation  
Mécanique/Électricité

- Pageau, Morel et Associés Inc./Liboiron, Roy, Caron et Associés/Icogec Inc.
- Bouthillette, Parizeau et Associés Inc./Cima +
- Le consortium L.M.S.P.-Pellemon
- Le consortium LGL - Soprin
- Dessau Inc.
- Dupras, Ledoux, ingénieurs
- Pringle Tecsuit Inc.
- Consortium Piafsky/L'Écuyer et conseillers M. Sabn Inc.
- Dupont Desmeules et Associés Inc.
- Les consultants Gemec Inc.
- Consortium G.T.M. - Dufour
- Le groupe conseil Berman Inc.
- Le groupe LMB experts conseils 1992 Inc.
- P. Mundie et Associés Ltée

Firme adjudicataire: **Pageau, Morel et Associés Inc./Liboiron,  
Roy, Caron et Associés Inc./Icogec Inc.**

## **OFFRES DE SERVICE REÇUES**

Dossier: # **006-95-081**  
Casino de Montréal / Implantation  
Prolongement du pont de la Concorde  
Génie civil - Structure

- Nicolet, Chartrand, Knoll Ltée
- Lalonde, Valois, Lamarre, Valois et Associés
- Dessau Inc.
- Cima +
- Martineau, Vallée, Régimbald Inc/Jean Saia, François Deslauriers Inc.
- Consultants GVD - Gemec - PSA
- Le consortium TGL/LMSP
- Beauchemin, Beaton, Lapointe Inc.
- La Société d'experts-conseils Pellemon
- Consad Inc.
- Dupont, Desmeules et Associés
- Groupe V.F.A. Inc.
- L.C.D. Consortium Inc.
- Les consultants Génipius Inc.
- St-Amant, Vézina, Vinet, Brassard
- Les consultants SM Inc.

Firme adjudicataire: **Nicolet, Chartrand, Knoll Ltée**



## **OFFRES DE SERVICE REÇUES**

Dossier: # **006-95-082**  
Casino de Montréal / Implantation  
Stationnement - Mécanique/Électricité

- Pageau, Morel et Associés Inc./Liboiron, Roy, Caron et Associés Inc.
- Bouthillette, Parizeau et Associés/Cima + Société d'ingénierie
- SNC - Lavalin
- Dessau Inc.
- Le consortium LMSP/Pellemon
- Dupras, Ledoux, ingénieurs - Piafsky/L'Écuyer
- St-Amant, Vézina, Vinet, Brassard
- Les consultants S.M. Inc.
- Beauchemin-Beaton-Lapointe Inc.

Firme adjudicataire: **Pageau, Morel et Associés Inc./Liboiron,  
Roy, Caron et Associés Inc.**

## **OFFRES DE SERVICE REÇUES**

Dossier: # **006-95-083**  
Casino de Montréal / Implantation  
Gérant civil/Structure - Stationnement

- Nicolet, Chartrand, Knoll Ltée
- Pasquin, St-Jean et Associés Inc.
- Martineau, Vallée, Régimbald Inc./Jean Saia, François Deslauriers Inc.
- Cima +
- Les consultants Génipius Inc.
- Lalonde, Valois, Lamarre, Valois et Associés (1991) Inc.
- Dessau Inc./Francis Boulva et Associés
- Quinn Dressel Associés
- Le consortium LMSP/Pellemon
- Beauchemin - Beaton - Lapointe Inc.
- Consad Inc.
- Consortium Laurin Calculatec Denis
- Dupont, Desmeules et Associés Inc.
- Groupe VFA Inc.
- H.A. Simons Ltée
- Lanni, Gagné experts-conseils Inc.
- Les consultants BPR

Firme adjudicataire: **Nicolet, Chartrand, Knoll Ltée**

## **OFFRES DE SERVICE REÇUES**

Dossier: # **003-94-001**  
Casino de Charlevoix / Implantation  
Gérance de projet / Gérance de construction

- J.E. Verreault et Fils Ltée
- Roche Ltée - groupe-conseil
- Consortium Soliger/Janin
- Consortium Gercotech/Décarel
- CBM/Roy LGL Ltée
- Rocois Construction Inc.
- Entreprises Bon Conseil Ltée
- Cegerco/Cegerco Constructeur Inc.
- CCDI/Construction Bugère Inc.
- Polygec Inc.
- Serveau experts-conseils
- Les entreprises Paul Poulin Inc.

Firme adjudicataire: **J.E. Verreault et Fils Ltée**

## **OFFRES DE SERVICE REÇUES**

Dossier: # **003-94-002**  
Casino de Charlevoix / Implantation  
Architecture

- Gauthier, Guité Roy / Bernard et Cloutier
- Le groupe GA, architectes
- D'Anjou, Bernard, Mercier, Rheault, Bégin/Lemay et Michaud
- Hudon, Julien/Desgagnés et Associés
- BBGL/Les architectes du Casino de Montréal
- Consortium DSC
- Boutros et Pratte/Michel Dallaire/René Menkès
- Régis Côté et Associés
- Atelier d'architecture de Charlevoix
- Achard/Bouchard, Lafond/Lemay et Associés
- Celestino Garcia, architecte
- Consortium Deschamps, Paradis, Nunes
- Herman Poulin

Firme adjudicataire: **Gauthier, Guité Roy/Bernard et Cloutier**

## OFFRES DE SERVICE REÇUES

Dossier: # **003-94-003**  
Casino de Charlevoix / Implantation  
Mécanique/Électricité

- ADS groupe-conseil Inc.
- Solivar groupe-conseil Inc.
- Roche Ltée
- Cima +/-PMA
- Piette, Audy, Bertrand, Lemieux et Associés
- Polytec / Dessau
- LMB experts-conseils (1992) Inc.
- Lebel - Laquerre ingénieur-conseil
- Les consultants D.D.A. Ltée
- Groupe-conseil Méconair Ltée

Firme adjudicataire: **ADS groupe-conseil Inc.**

## **OFFRES DE SERVICE REÇUES**

Dossier: # **003-94-004**  
Casino de Charlevoix / Implantation  
Structure

- Solivar groupe-conseil Inc.
- Génium/Marc Gauthier
- Tecsalt/Gagné et Savard
- Sogéco/Dessau/Pasquin St-Jean
- Piette, Audy, Bertrand, Lemieux et Associés
- Polytec groupe-conseil
- Cima +
- ADS groupe-conseil Inc.
- Groupe conseil Gesco Inc.

Firme adjudicataire: **Solivar groupe-conseil Inc.**

## OFFRES DE SERVICE REÇUES

Dossier: # **006-94-005**  
Casino de Montréal / Agrandissement  
Structure

- Consortium Calculatec/Géniplus
- Pasquin St-Jean/Nicolet Chartrand Knoll/Claulac
- Martineau, Vallée, Régimbald/Jean Saia, François Deslauriers Inc.
- SNC Lavalin
- Cima +
- Pellemon/Dessau
- LMSP/Tecsult
- Les consultants S.M. Inc.
- Consad Inc.
- Consortium St-Amant, Vézina, Vinet, Brassard/Shector, Barbacki, Shemie et Ass.
- Lanni Gagné Experts-conseils Inc.
- Le Groupe conseil Génivar

Firme adjudicataire: **Consortium Calculatec / Géniplus**

## OFFRES DE SERVICE REÇUES

Dossier: # **006-94-006**  
Casino de Montréal / Agrandissement  
Gérance de projet / Gérance de construction

- Décarel Inc.
- J.E. Verreault et Fils Ltée
- Hervé Pomerleau Inc.
- Janin/Gendron/Lefebvre Inc.
- Magil Constr./Cegerco Constructeur Inc.
- Socodec (1991) Inc.
- BBRL / Plaveco
- Les consultants SM Inc.
- Ginter Inc.
- Groupe Axor Inc.
- Geracon
- Groupe Devesco Inc.

Firme adjudicataire: **Décarel Inc.**



## **OFFRES DE SERVICE REÇUES**

Dossier: # **006-94-007**  
Casino de Montréal / Agrandissement  
Mécanique / Électricité

- Bouthillette, Parizeau et Associés Inc./Cima +
- Pageau Morel et Associés Inc. / Liboiron Roy, Caron et Associés/ Icogec Inc.
- Consortium Pellemon / Dessau
- Les consultants S.M. Inc.
- Groupe-conseil Genivar Inc.
- Mélico experts-conseils Inc.
- Gunnar Jacobson et Associés

Firme adjudicataire: **Bouthillette, Parizeau et Associés Inc./Cima +**

## **OFFRES DE SERVICE REÇUES**

Dossier: # **006-94-009**  
Casino de Montréal / Agrandissement  
Architecture

- Boutros et Pratte / René Menkès
- Jodoin, Lamarre, Pratte / Groupe Arcop / Provencher Roy
- Lemay et Ass. / Marius Bouchard / Boudrias Boudreau
- Les architectes Tétreault Saia Larose et Associés
- Riopel Walsh/Giasson Farregut/Archambault/Strone
- Le consortium BDB
- Fichten, Soiferman, architectes
- Roger Leblanc, architecte et urbaniste
- Hébert, Bertomeu et Associés

Firme adjudicataire: **Boutros et Pratte / René Menkès**