

A11I45
E88
1993/94
2
QL
P. gouv.

ASSEMBLEE NATIONALE
RECU

27 AVR 16 11:07

ETUDE DES CREDITS 1993-1994

SOCIETE IMMOBILIERE DU QUEBEC

AVRIL 1993



CE DOSSIER COMPREND:

- 1.- Demande de renseignements généraux de l'opposition officielle adressée à tous les ministères et organismes gouvernementaux.
- 2.- Demande de renseignements particuliers de l'opposition officielle.

ÉTUDE DES CRÉDITS 1993-1994

**DEMANDE DE RENSEIGNEMENTS GÉNÉRAUX DE
L'OPPOSITION OFFICIELLE ADRESSÉE À TOUS LES
MINISTÈRES ET ORGANISMES GOUVERNEMENTAUX**

QUESTION NO 1

Organigramme du ministère ou de l'organisme en indiquant pour chaque poste le nom et le titre du titulaire.



Société
immobilière
du Québec

SOCIÉTÉ IMMOBILIÈRE DU QUÉBEC ORGANIGRAMME

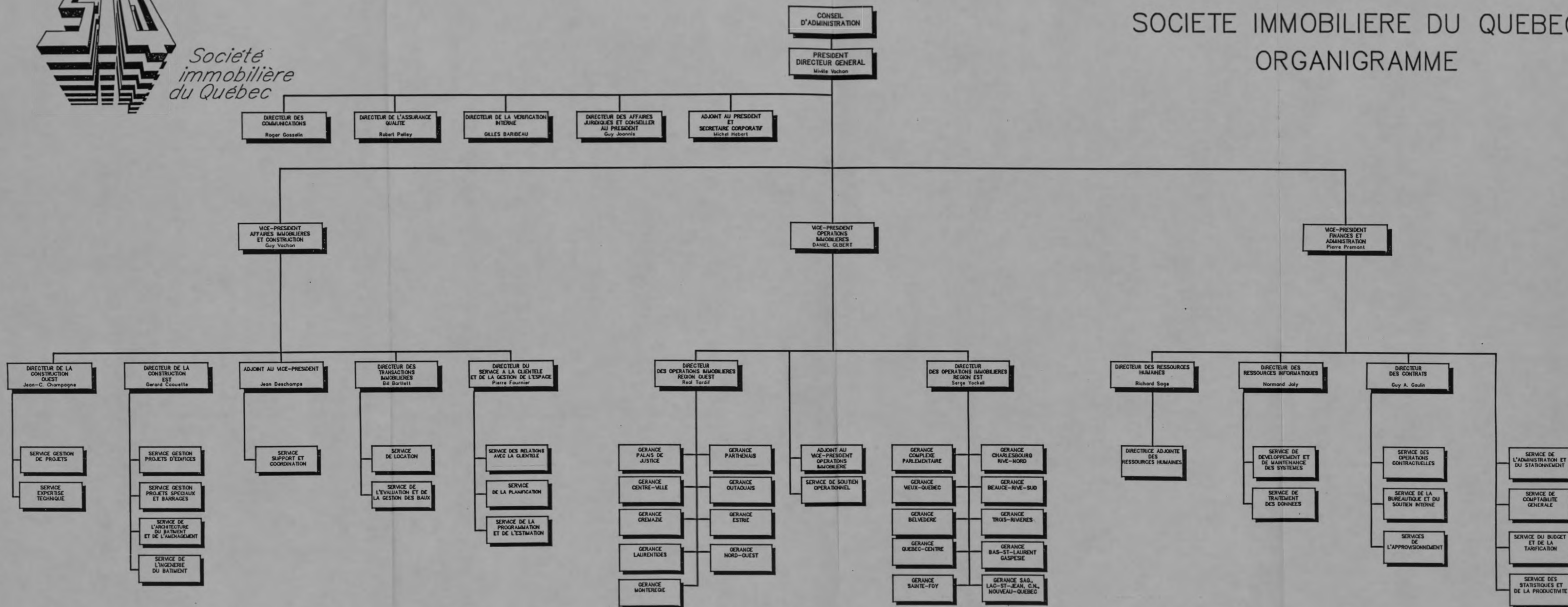

QUESTION NO 2

Liste des publications régulières du ministère ou de l'organisme.

PUBLICATIONS RÉGULIÈRES DE LA SIQ (1992-1993)

Rapport annuel 1991-1992

- tirage: 4 500
 - coût: 59 528 \$
 - distribution: interne, tous les ministères et organismes gouvernementaux et divers autres organismes et sur demande
 - imprimeur: Litho acmé (Québec) inc.
-

Journal interne - INFO-SIQ

- tirage: 9 000 copies
 - coût: 13 626 \$
 - distribution: interne et les directions des Communications de différents ministères
 - imprimeur: imprimerie Lucar inc.
 - graphisme: Recto-Verso enr., communication graphique
-

QUESTION NO 3

Liste des voyages hors-Québec depuis le 1er avril 1992.

VOYAGES HORS QUÉBEC

du 1^{er} avril 1992 au 16 mars 1993

DATE	NOM DES PERSONNES BUT DU VOYAGE	DESTINATION	COÛT
<u>1992</u>			
21 juin au 24 juin	Guy Bisson (Congrès BOMA)	Seattle	2 880 \$
26 mars au 28 mars	Pierre Prémont (Règlement d'emprunt)	New-York	734 \$
6 octobre au 9 octobre	Pierre Prémont (Règlement d'emprunt)	New-York	1 114 \$
21 juin au 24 juin	Guy Vachon (Congrès BOMA)	Seattle	2 071 \$
28 octobre au 2 novembre	Miville Vachon (Prix architecture)	Vancouver	1 546 \$
28 octobre au 2 novembre	Roger Gosselin (Prix architecture)	Vancouver	3 177 \$
28 octobre au 2 novembre	Michel Hébert (Prix architecture)	Vancouver	1 831 \$
12 mai au 13 mai	Gérard Caouette (Échange technologique)	Ottawa	687 \$
12 mai au 13 mai	Michel Fortier (Échange technologique)	Ottawa	700 \$
22 novembre au 24 novembre	Gilles Baribeau (Congrès Fondation canadienne vérification intégrée)	Toronto	1 562 \$
22 novembre au 25 novembre	Jean Létourneau (Congrès Fondation canadienne vérification intégrée)	Toronto	1 779 \$

QUESTION NO 4

Liste des dépenses en publicité.

LISTE DES DÉPENSES EN PUBLICITÉ

Guide universitaire de l'ingénierie - édition 1992	750,00
Canadian Property Management (MAC BOMEX)	600,00
Publications Transcontinental inc (Journal Les Affaires)	975,00
T O T A L	2 325,00

QUESTION NO 5

Liste des sondages effectués durant l'exercice financier 1992-1993 à la demande des ministères, organismes, sociétés, régies et commissions qui s'y rattachent.

QUESTION NO 5

Aucun sondage n'a été effectué par la Société immobilière du Québec au cours de l'exercice financier 1992.

QUESTION NO 6

Liste des contrats de moins de 25 000.\$ octroyés par le ministère ou l'organisme depuis le 1er avril 1992 au 31 mars 1993.

SOCIÉTÉ IMMOBILIÈRE DU QUÉBEC**LISTE DES CONTRATS DE SERVICES PROFESSIONNELS INFÉRIEURS À 25 000 \$**

Exercice se terminant au 31 mars 1993

NO CONTRAT	MONTANT	FIRME	SPÉCIALITÉ
001-95-015	12478,50	Technisol	Mécanique des sols
001-97-002	1400,00	Gagnon Guy Letellier Cyr	Architecture
002-95-014	8000,00	Techmat (1983) inc.	Qualité béton/ciment
002-97-002	20000,00	Cegerco G.C.L. inc.	Mécanique & électricité
003-95-069	4988,00	Protect, incendie Viking ltée	Système incendie
003-95-071	4500,00	CTC inc.	Surv. trav. toiture
003-95-072	10130,00	Dir.générale télécommunications	Télécommunications
003-95-074	16060,00	Cons. Génium inc.	Mécanique & électricité
003-95-075	15000,00	Lab. d'insp. de couvert. Lic inc.	Surv. trav. toiture
003-95-077	7850,00	Gr.-cons. Polygec inc.	Génie routier
003-95-080	8250,00	Lajoie, Pellerin & ass. ltée	Génie civil bâtiment
003-95-081	12500,00	Lab. matériaux Qué. (1987) inc.	Laboratoire
003-95-086	10000,00	Dir.générale télécommunications	Télécommunications
003-95-091	22000,00	Trempe & Gilbert	Lab. insp. & cons (métallurgie)

SOCIÉTÉ IMMOBILIÈRE DU QUÉBEC**LISTE DES CONTRATS DE SERVICES PROFESSIONNELS INFÉRIEURS À 25 000 \$**

Exercice se terminant au 31 mars 1993

NO CONTRAT	MONTANT	FIRME	SPÉCIALITÉ
003-95-092	5946,00	Investig. tech. Québec ltée	Mécanique & électricité
003-95-094	2032,00	Lab. d'exp. Québec ltée	Vér. qualité béton
003-95-100	2000,00	Dir.générale télécommunications	Télécommunications
003-95-101	4000,00	Lab. d'exp. Québec ltée	Qualité béton de ciment
003-95-103	2500,00	Les puits du Québec inc.	Forage puits artésiens
003-95-104	8000,00	J.M. Lagacé & ass.	Mécanique & électricité
003-95-105	2500,00	ADS Groupe-Conseil	Mécanique & électricité
003-95-106	4000,00	Technisol	Vér. qualité des sols
003-95-107	20000,00	Trempe & Gilbert	Toiture
003-95-108	15000,00	Trempe & Gilbert	Toiture
003-95-110	4000,00	Charbonneau Bolduc & ass. ltée	Transport vertical
003-95-111	20000,00	Groupe-Conseil L.S.L. inc.	Mécanique & électricité
003-95-112	20500,00	Beaudoin, Tremblay & ass.	Mécanique & électricité
003-95-118	3000,00	Géo-Spec inc.	Vér. qualité béton

*SOCIÉTÉ IMMOBILIÈRE DU QUÉBEC***LISTE DES CONTRATS DE SERVICES PROFESSIONNELS INFÉRIEURS À 25 000 \$**

Exercice se terminant au 31 mars 1993

NO CONTRAT	MONTANT	FIRME	SPÉCIALITÉ
003-97-021	20000,00	Cons. Coulombe Juneau & ass. inc.	Mécanique & électricité
003-97-022	20000,00	Jiri Ilman	Architecture
003-97-023	20000,00	ADS Gr.-Cons.inc.	Mécanique du bâtiment
003-97-027	2973,00	Robert Yergeau	Arpentage fonc.
003-97-028	20000,00	J.M. Lagacé & ass.	Mécanique & électricité
003-97-029	3200,00	Technisol inc.	Surv. trav. toiture
003-97-030	5000,00	Dir.générale télécommunications	Télécommunications
003-97-032	20000,00	Yves-Marie Gagnon	Mécanique & électricité
003-97-033	3200,00	Lab. de canalisations (LCS) inc.	Laboratoire
003-98-045	21435,00	Info. 1 2 3 inc.	Bureautique
003-98-051	4600,00	Formatek (KOP) inc.	Formation
003-98-052	9625,00	Syntell inc.	Dév. syst. informatique
003-98-053	10730,00	Ministère Communications	Traitement des données
003-98-056	6960,00	Philippe Yapi	Dév. syst. informatique

PAGE 4

SOCIÉTÉ IMMOBILIÈRE DU QUÉBEC

LISTE DES CONTRATS DE SERVICES PROFESSIONNELS INFÉRIEURS À 25 000 \$

Exercice se terminant au 31 mars 1993

NO CONTRAT	MONTANT	FIRME	SPÉCIALITÉ
003-98-061	10000,00	Gr.-Cons. Solivar inc.	Digitalisation de plans
003-98-062	889,53	Dun & Bradstreet Software	Dévelop. systèmes (ord. centraux)
003-98-063	5810,00	L'info-conseil inc.	Dévelop. systèmes (ord. centraux)
003-98-066	2000,00	Jacques Plante	Formation
003-98-067	24308,00	Centre de perf. français écrit	Formation
003-98-068	15750,00	Cosit inc.	Dévelop. systèmes (ord. centraux)
003-98-89	5000,00	Groupe Langevin Gagné inc.	Formation
003-98-071	2000,00	Y.W.C.A. Québec	Formation
003-98-075	3960,00	Serv. tech. d'aide à la recherche	Bureautique
003-98-076	9450,00	L'industr.-Serv. tech. inc.	Administration des données
003-98-077	12500,00	Dun & Bradstreet Software	Dévelop. systèmes (ord. centraux)
003-98-078	1050,00	André Bourque	Formation
003-98-079	13200,00	Cose Conseillers en gestion	Formation
003-98-082	12200,00	D.M.R. Québec inc.	Formation

SOCIÉTÉ IMMOBILIÈRE DU QUÉBEC**LISTE DES CONTRATS DE SERVICES PROFESSIONNELS INFÉRIEURS À 25 000 \$**

Exercice se terminant au 31 mars 1993

NO CONTRAT	MONTANT	FIRME	SPÉCIALITÉ
003-98-083	4200,00	Électrocom	Formation
004-95-014	5000,00	J.-André Leboeuf	Architecture
004-95-015	2778,00	Lab. serv. spécialisés MBF ltée	Lab. toiture
005-95-016	7000,00	Cons. G.C. & ass.	Mécanique & électricité
005-95-006	7050,00	Gr. S.M. & lab. S.M. inc.	Qualité béton/ciment
005-97-003	20000,00	Roger Couture	Architecture
005-97-004	20000,00	Fouad Victor (Victor & ass. enr.)	Génie civil/bâtiment
005-97-005	20000,00	Lalonde Girouard Letendre & ass. ltée	Mécanique & électricité
006-95-059	6000,00	Dir.générale télécommunications	Télécommunications
006-95-060	11525,00	Rivest-Jodoin & ass.	Architecture
006-95-061	7000,00	Lab. indust. & commer. inc.	Qualité béton ciment
006-95-062	18990,00	Acoust. Vibration 2000 inc.	Lab. mécanique
006-95-063	9950,00	Cons. JAB inc.	Mécanique & électricité
006-95-069	5000,00	Birtz Bastien	Architecture

SOCIÉTÉ IMMOBILIÈRE DU QUÉBEC**LISTE DES CONTRATS DE SERVICES PROFESSIONNELS INFÉRIEURS À 25 000 \$**

Exercice se terminant au 31 mars 1993

NO CONTRAT	MONTANT	FIRME	SPÉCIALITÉ
006-95-073	7680,00	Cons. en toit. Serge Larin inc.	Couverture (toiture)
006-95-078	20000,00	Lab. industr. & commer. inc.	Vér. qualité des sols
006-95-079	2500,00	Alimentation du St-Laurent inc.	Serv. aliment. (profess.)
006-95-080	13800,00	Kom International (1985) inc.	Génie industriel
006-95-084	9316,00	Somer-Société Mult. d'étude E	Vér. qualité des sols
006-95-085	8000,00	Boutin Boissé	Architecture
006-97-017	20000,00	Benoît Blanchet	Architecture
006-97-018	20000,00	Deslauriers Mercier & ass.	Électricité
006-97-021	5800,00	Blain & Paquin	Arpentage fonc.
006-97-023	20000,00	Roux & Morin	Architecture
006-97-024	20000,00	Lalonde Girouard Letendre & ass. ltée	Mécanique & électricité
006-97-025	9850,00	Martin Roy	Lab. qualité air (exp. environ.)
007-95-010	9046,30	Consultants Exim	Transport vertical (ascenseurs)
007-97-007	3000,00	Cons. Renaud & ass. inc.	Génie civil bâtiment

PAGE 7

SOCIÉTÉ IMMOBILIÈRE DU QUÉBEC

LISTE DES CONTRATS DE SERVICES PROFESSIONNELS INFÉRIEURS À 25 000 \$

Exercice se terminant au 31 mars 1993

NO CONTRAT	MONTANT	FIRME	SPÉCIALITÉ
007-97-008	20000,00	Raymond Desmarais ass. inc.	Mécanique & électricité
007-97-009	2320,00	Fondex ltée	Lab. qualité (sol & bét. & cim.)
008-95-022	10000,00	Arch. Bart Carrier & Gauthier	Architecture
008-95-023	18500,00	Monterval inc.	Géotechnique
008-95-024	3000,00	Monterval inc.	Lab. qualité (sol & bét. & cim.)
009-95-003	5048,00	Eddy Maloney & ass.	Mécanique & électricité
009-95-004	12980,00	Eddy Maloney & ass.	Génie civil bâtiment
010-95-002	14000,00	LVM Tech. inc.	Géotechnique
011-95-001	11000,00	Vachon & Roy	Architecture
011-95-002	11000,00	Exp. Cons. Jean Cormier ltée	Mécanique & électricité
011-97-004	1497,00	Vachon & Roy	Architecture
011-97-005	4500,00	Vachon & Roy	Architecture
011-97-006	2100,00	Vachon & Roy	Architecture
011-97-008	2300,00	Jean-Luc Heyvang	Architecture

*SOCIÉTÉ IMMOBILIÈRE DU QUÉBEC***LISTE DES CONTRATS DE SERVICES PROFESSIONNELS INFÉRIEURS À 25 000 \$**

Exercice se terminant au 31 mars 1993

NO CONTRAT	MONTANT	FIRME	SPÉCIALITÉ
012-95-021	4000,00	Pierre Giguère cons. inc.	Mécanique & électricité
012-95-022	1300,00	Inspec-sol (Québec) inc.	Lab. qualité (sol & bêt. & cim.)
012-97-006	4900,00	Daigle Cons.-Combustion inc.	Mécanique & électricité
013-95-001	21400,00	Dessau inc.	Génie civil bâtiment
013-95-007	4200,00	Bouthillette Parizeau & ass.	Acoustique
013-97-002	20000,00	Michel Hantel	Architecture
013-97-003	20000,00	Plante & ass. exp.-cons. inc.	Mécanique & électricité
014-95-010	4000,00	Lab Bétonsol inc.	Qualité béton ciment
014-95-011	3000,00	André Mongeau	Artiste
014-95-012	5000,00	Cogemat inc.	Vér. qualité des sols
014-97-003	20000,00	Louis Savoie & ass.	Mécanique & électricité
014-97-004	20000,00	Gérald Laporte	Architecture
015-95-020	4950,00	Fondatec inc.	Vér. qualité des sols
015-97-004	20000,00	Audy Verrault inc.	Mécanique & électricité

SOCIÉTÉ IMMOBILIÈRE DU QUÉBEC**LISTE DES CONTRATS DE SERVICES PROFESSIONNELS INFÉRIEURS À 25 000 \$**

Exercice se terminant au 31 mars 1993

NO CONTRAT	MONTANT	FIRME	SPÉCIALITÉ
015-97-005	3875,00	Conсор inc.	Environnement (impact)
015-97-006	20000,00	Robert Ménard & L. Faucher	Architecture
016-95-015	7000,00	Boutros & Pratte	Architecture
016-95-016	10000,00	Dessau inc.	Génie civil bâtiment
016-95-021	10000,00	Dessau inc.	Mécanique & électricité
016-97-003	20000,00	Lucien Chartrand & ass.	Architecture
016-97-004	20000,00	GTM Dufour	Mécanique & électricité
016-97-005	2447,20	Consultants Exim	Transport vertical
003-97-036	20000,00	2422-9858 Québec inc.	Mécanique & électricité
006-97-028	20000,00	Pageau Morel & ass. inc.	Mécanique & électricité
008-95-026	15000,00	LVH Tech. inc.	Qualité béton/ciment
008-95-029	5500,00	Jean-Luc Corriveau	Arpentage fonc.
011-95-003	17466,00	Cons. Savage & Thibault inc.	Mécanique & électricité
011-95-004	24088,00	Cons. Savage & Thibault inc.	Mécanique & électricité

*SOCIÉTÉ IMMOBILIÈRE DU QUÉBEC***LISTE DES CONTRATS DE SERVICES PROFESSIONNELS INFÉRIEURS À 25 000 \$**

Exercice se terminant au 31 mars 1993

NO CONTRAT	MONTANT	FIRME	SPÉCIALITÉ
011-97-007	2200,00	Exp. Cons. Jean Cormier ltée	Mécanique & électricité
E9366011	1889,10	Les Cons. D.D.A. ltée	Mécanique
E9506651	2550,00	Agritechnove inc.	Mécanique
916069	830,00	Réjean Blanchet	Arpenteur
8544561	5000,00	Rénald Cormier inc.	Audio-visuel
E998038-1	5000,00	Rénald Cormier inc.	Audio-visuel
E997920-1	708,00	Géophysique G.P.R. Int.	Analyse des eaux
E923620	1700,00	Lab. env. U. McGill	Environnement
988051-1	2100,00	K.J.A. Consultants inc.	Cons. ascenseur
988048-1	439,00	Laboratoires Shermont Inc.	Analyse de briques
954825-2	800,00	Laboratoires Richelieu enr.	Analyse de briques
E963670-1	1560,00	Conсор Inc.	Cons. envir.
E963549	588,50	Landry-Gauthier & ass. inc.	Cons. en mécanique
755256	2200,00	M.L.C. Ass.	Ing.con. méc.-élect.
926912	2500,00	Atelier Albert (1990) inc.	Éclairage, prof.scène

SOCIÉTÉ IMMOBILIÈRE DU QUÉBEC**LISTE DES CONTRATS DE SERVICES PROFESSIONNELS INFÉRIEURS À 25 000 \$**

Exercice se terminant au 31 mars 1993

NO CONTRAT	MONTANT	FIRME	SPÉCIALITÉ
997313	1810,00	Technitrol (Éco) Inc.	Expertise/lab.
E902966A	2350,00	Intech-Pem inc.	Expertise électr.
E947611	2000,00	Camdi Inter.	Conf. plans & devis
48247	537,50	Clinique Robert & Lizotte	Médecine industrielle
005723	70,00	Clinique Robert & Lizotte	Médecine industrielle
005724	70,00	Clinique Robert & Lizotte	Médecine industrielle
M38228	1426,00	CALA	Cons. ress. humaines
006191	70,00	Clinique médecine indust. Québec	Clinique médicale
005067	50,00	Médecine indust. Saguenay	Clinique médicale
Facture	70,00	Clinique médecine indust. Québec	Clinique médicale
48778	126,75	Clinique Robert & Lizotte	Clinique médicale
48607	73,00	Clinique Robert & Lizotte	Clinique médicale
48585	73,00	Clinique Robert & Lizotte	Clinique médicale
48704	322,50	Clinique Robert & Lizotte	Clinique médicale

SOCIÉTÉ IMMOBILIÈRE DU QUÉBEC

LISTE DES CONTRATS DE SERVICES PROFESSIONNELS INFÉRIEURS À 25 000 \$

Exercice se terminant au 31 mars 1993

NO CONTRAT	MONTANT	FIRME	SPÉCIALITÉ
006423	70,00	Clinique médecine indust. Québec	Clinique médicale
9551	73,00	Clinique Robert & Lizotte	Clinique médicale
006683	70,00	Clinique médecine indust. Québec	Clinique médicale
006807	70,00	Clinique médecine indust. Québec	Clinique médicale
50048	525,91	Clinique Robert & Lizotte	Clinique médicale
007369	140,00	Clinique médecine indust. Québec	Clinique médicale
007368	70,00	Clinique médecine indust. Québec	Clinique médicale
50812	126,75	Clinique Robert & Lizotte	Clinique médicale
51080	126,75	Clinique Robert & Lizotte	Clinique médicale
51189	73,00	Clinique Robert & Lizotte	Clinique médicale
51188	126,75	Clinique Robert & Lizotte	Clinique médicale
51208	73,00	Clinique Robert & Lizotte	Clinique médicale
07035	350,00	Jean Lamontagne	Cons. arboriculture
20955	150,00	Équipement bur. Pro inc.	Bureautique formation

SOCIÉTÉ IMMOBILIÈRE DU QUÉBEC**LISTE DES CONTRATS DE SERVICES PROFESSIONNELS INFÉRIEURS À 25 000 \$**

Exercice se terminant au 31 mars 1993

NO CONTRAT	MONTANT	FIRME	SPÉCIALITÉ
51589	126,75	Clinique Robert & Lizotte	Clinique médicale
51614	126,75	Clinique Robert & Lizotte	Clinique médicale
102732	300,00	Beaudry-Kenwood inc.	Bureautique/formation
386	240,00	Comm. scol. Charlesbourg	Éducation formation des adultes
47871	250,01	Clinique Robert & Lizotte	Clinique médicale
48118	94,00	Clinique Robert & Lizotte	Clinique médicale
48096	35,00	Clinique Robert & Lizotte	Clinique médicale
48124	94,00	Clinique Robert & Lizotte	Clinique médicale
48243	227,50	Clinique Robert & Lizotte	Clinique médicale
48542	245,00	Clinique Robert & Lizotte	Clinique médicale
48539	94,00	Clinique Robert & Lizotte	Clinique médicale
48675	21,00	Clinique Robert & Lizotte	Clinique médicale
48637	400,00	Clinique Robert & Lizotte	Clinique médicale

SOCIÉTÉ IMMOBILIÈRE DU QUÉBEC**LISTE DES CONTRATS DE SERVICES PROFESSIONNELS INFÉRIEURS À 25 000 \$****Exercice se terminant au 31 mars 1993**

NO CONTRAT	MONTANT	FIRME	SPÉCIALITÉ
48677	94,00	Clinique Robert & Lizotte	Clinique médicale
48801	245,00	Clinique Robert & Lizotte	Clinique médicale
49059	94,00	Clinique Robert & Lizotte	Clinique médicale
49055	35,00	Clinique Robert & Lizotte	Clinique médicale
49125	245,00	Clinique Robert & Lizotte	Clinique médicale
49187	94,00	Clinique Robert & Lizotte	Clinique médicale
49186	94,00	Clinique Robert & Lizotte	Clinique médicale
49299	94,00	Clinique Robert & Lizotte	Clinique médicale
49312	94,00	Clinique Robert & Lizotte	Clinique médicale
49413	35,00	Clinique Robert & Lizotte	Clinique médicale
49442	94,00	Clinique Robert & Lizotte	Clinique médicale
49483	94,00	Clinique Robert & Lizotte	Clinique médicale
49508	35,00	Clinique Robert & Lizotte	Clinique médicale
49569	637,50	Clinique Robert & Lizotte	Clinique médicale

SOCIÉTÉ IMMOBILIÈRE DU QUÉBEC

LISTE DES CONTRATS DE SERVICES PROFESSIONNELS INFÉRIEURS À 25 000 \$

Exercice se terminant au 31 mars 1993

NO CONTRAT	MONTANT	FIRME	SPÉCIALITÉ
49630	94,00	Clinique Robert & Lizotte	Clinique médicale
49702	94,00	Clinique Robert & Lizotte	Clinique médicale
49843	94,00	Clinique Robert & Lizotte	Clinique médicale
49861	94,00	Clinique Robert & Lizotte	Clinique médicale
49915	35,00	Clinique Robert & Lizotte	Clinique médicale
49966	35,00	Clinique Robert & Lizotte	Clinique médicale
50291	35,00	Clinique Robert & Lizotte	Clinique médicale
50292	25,00	Clinique Robert & Lizotte	Clinique médicale
50524	1750,00	Clinique Robert & Lizotte	Clinique médicale
50625	35,00	Clinique Robert & Lizotte	Clinique médicale
50718	63,00	Clinique Robert & Lizotte	Clinique médicale
50888	120,00	Clinique Robert & Lizotte	Clinique médicale
50795	35,00	Clinique Robert & Lizotte	Clinique médicale
51028	245,00	Clinique Robert & Lizotte	Clinique médicale

SOCIÉTÉ IMMOBILIÈRE DU QUÉBEC**LISTE DES CONTRATS DE SERVICES PROFESSIONNELS INFÉRIEURS À 25 000 \$**

Exercice se terminant au 31 mars 1993

NO CONTRAT	MONTANT	FIRME	SPÉCIALITÉ
51234	35,00	Clinique Robert & Lizotte	Clinique médicale
51412	35,00	Clinique Robert & Lizotte	Clinique médicale
Facture	350,00	Centre médical 4-Bourgeois	Orthopédiste
1027	400,00	Expertise psycho-médicale Qc	Psychiatre
1120	400,00	Expertise psycho-médicale Qc	Psychiatre
Facture	1050,00	Expertise psyco-médicale Qc	Psychiatre
51510	35,00	Clinique Robert & Lizotte	Clinique médicale
51536	245,00	Clinique Robert & Lizotte	Clinique médicale
51567	150,00	Clinique Robert & Lizotte	Clinique médicale
51626	35,00	Clinique Robert & Lizotte	Clinique médicale
51779	35,00	Clinique Robert & Lizotte	Clinique médicale
51783	35,00	Clinique Robert & Lizotte	Clinique médicale
51847	395,00	Clinique Robert & Lizotte	Clinique médicale
51856	28,00	Clinique Robert & Lizotte	Clinique médicale

SOCIÉTÉ IMMOBILIÈRE DU QUÉBEC

LISTE DES CONTRATS DE SERVICES PROFESSIONNELS INFÉRIEURS À 25 000 \$

Exercice se terminant au 31 mars 1993

NO CONTRAT	MONTANT	FIRME	SPÉCIALITÉ
51938	35,00	Clinique Robert & Lizotte	Clinique médicale
51943	35,00	Clinique Robert & Lizotte	Clinique médicale
51988	35,00	Clinique Robert & Lizotte	Clinique médicale
CMO24355	146,28	Groupe Santé Médisys	Clinique médicale
CMO25114	285,00	Group Santé Médisys	Clinique médicale
CMO28241	75,00	Groupe Santé Médisys	Clinique médicale
CMO30648	495,00	Groupe Santé Médisys	Clinique médicale
CMO32591	85,56	Groupe Santé Médisys	Clinique médicale
CMO35994	238,00	Groupe Santé Médisys	Clinique médicale
CMO36834	146,28	Groupe Santé Médisys	Clinique médicale
CMO38288	35,25	Groupe Santé Médisys	Clinique médicale
CMO38289	35,25	Groupe Santé Médisys	Clinique médicale
CMO38290	35,25	Groupe Santé Médisys	Clinique médicale
CMO38468	238,00	Groupe Santé Médisys	Clinique médicale

*SOCIÉTÉ IMMOBILIÈRE DU QUÉBEC***LISTE DES CONTRATS DE SERVICES PROFESSIONNELS INFÉRIEURS À 25 000 \$**

Exercice se terminant au 31 mars 1993

NO CONTRAT	MONTANT	FIRME	SPÉCIALITÉ
CMO40826	146,28	Groupe Santé Médisys	Clinique médicale
MO41294	146,28	Groupe Santé Médisys	Clinique médicale
CMO41295	146,28	Groupe Santé Médisys	Clinique médicale
4020	297,50	Santra	Clinique médicale
4159	240,00	Santra inc.	Clinique médicale
4976	440,00	Santra inc.	Clinique médicale
5180	85,00	Santra inc.	Clinique médicale
5250	268,00	Santra inc.	Clinique médicale
5251	170,00	Santra inc.	Clinique médicale
5472	59,50	Santra inc.	Clinique médicale
5669	382,50	Santra inc.	Clinique médicale
5659	1400,00	Santra inc.	Clinique médicale
6058	25,00	Santra inc.	Clinique médicale
6641	275,00	Santra inc.	Clinique médicale

SOCIÉTÉ IMMOBILIÈRE DU QUÉBEC

LISTE DES CONTRATS DE SERVICES PROFESSIONNELS INFÉRIEURS À 25 000 \$

Exercice se terminant au 31 mars 1993

NO CONTRAT	MONTANT	FIRME	SPÉCIALITÉ
61820	87,00	Clinique méd. industrielle et préventive du Québec	Clinique médicale
61821	87,00	Clinique méd. industrielle et préventive du Québec	Clinique médicale
63287	87,00	Clinique méd. industrielle et préventive du Québec	Clinique médicale
63994	130,00	Clinique méd. industrielle et préventive du Québec	Clinique médicale
64086	130,00	Clinique méd. industrielle et préventive du Québec	Clinique médicale
64814	130,00	Clinique méd. industrielle et préventive du Québec	Clinique médicale
64980	130,00	Clinique méd. industrielle et préventive du Québec	Clinique médicale
64985	130,00	Clinique méd. industrielle et préventive du Québec	Clinique médicale
65188	130,00	Clinique méd. industrielle et préventive du Québec	Clinique médicale

SOCIÉTÉ IMMOBILIÈRE DU QUÉBEC**LISTE DES CONTRATS DE SERVICES PROFESSIONNELS INFÉRIEURS À 25 000 \$**

Exercice se terminant au 31 mars 1993

NO CONTRAT	MONTANT	FIRME	SPÉCIALITÉ
65189	130,00	Clinique méd. industrielle et préventive du Québec	Clinique médicale
Facture	2249,73	Cala	Publication confidentiel
49272	94,00	Clinique Robert & Lizotte	Clinique médicale
49603	73,00	Clinique Robert & Lizotte	Clinique médicale
50826	120,00	Clinique Robert & Lizotte	Clinique médicale
CE1032293	3000,00	Couture Tremblay	Graphisme comm.
CE1032295	3500,00	Couture Tremblay	Graphisme comm.
CE1032294	2250,00	Consortium	Stratégies d'entreprise
CE1057124	858,60	Gravure Pontbriand	Lettrage signalis.
CE1057137	2400,00	Camirand	Communication
CE1057136	1950,00	Camirand	Communication
CE1057128	2150,00	Recto-Verso inc.	Graphisme
CE1057132	1260,00	Média concepts inc.	Cons. en comm.
CE1057133	4000,00	Couture Tremblay	Graphisme comm.

SOCIÉTÉ IMMOBILIÈRE DU QUÉBEC**LISTE DES CONTRATS DE SERVICES PROFESSIONNELS INFÉRIEURS À 25 000 \$**

Exercice se terminant au 31 mars 1993

NO CONTRAT	MONTANT	FIRME	SPÉCIALITÉ
CE1057134	2000,00	Couture Tremblay	Graphisme comm.
CE1057140	1200,00	Consortium	Stratégies d'entrep.
CE1057141	1570,00	Rézo-comm.	Communication
CE1057142	2580,00	Pixel concept	Conception etc.
CE1057144	3190,00	Couture Tremblay	Graphisme comm.
CE1057145	2505,00	Couture Tremblay	Graphisme comm.
CE1057147	1733,40	Concept Art & Design J.B.P. inc.	Conception comm.
CE1057150	2800,00	Lise Bissonnette	Graphisme
CE1057149	795,00	Boissonneault Gagné	Conception graph.
CE1057148	2420,00	Pixel concept	Conception graph.
CE1057151	4644,00	Litho acme (Québec) inc.	Photographe
CE1033150	2180,00	Recto-verso enr.	Communication
CE1033151	2845,00	Rézo comm.	Graphisme concept
CE1039517	1345,00	Photo. Louise Leblanc	Photographe

SOCIÉTÉ IMMOBILIÈRE DU QUÉBEC**LISTE DES CONTRATS DE SERVICES PROFESSIONNELS INFÉRIEURS À 25 000 \$**

Exercice se terminant au 31 mars 1993

NO CONTRAT	MONTANT	FIRME	SPÉCIALITÉ
CE1039528	1070,00	Gigor photo service inc.	Photographe
CE1039526	2058,00	Recto-verso enr.	Communication
CE1053197	1772,41	Inst. Goulet & Frères inc.	Ingénierie
CE1053200	778,20	Rapid-Grafic	Lettrage, etc.
CE1053199	2090,00	Marc Chartier	Conseiller en comm.
CE1053170	2912,50	Recto-Verso inc.	Communication
CE1053171	863,00	Mono. Lino.	Conception graph.
CE1053169	1882,31	Armand Bastien	Conseiller en comm.
CE1053164	1400,00	Mirabau	Sérigraphie, etc.
CE1053145	3225,00	Lacroix publicité inc.	Graphisme
CE1053147	2158,00	Recto-Verso enr.	Communication
CE1053146	2435,00	Lacroix publicité inc.	Graphisme
1025687	200,00	MJM Conseillers acoustique	Acoustique
1072187	2000,00	Lalonde, Girouard, Letendre	Acoustique

SOCIÉTÉ IMMOBILIÈRE DU QUÉBEC

LISTE DES CONTRATS DE SERVICES PROFESSIONNELS INFÉRIEURS À 25 000 \$

Exercice se terminant au 31 mars 1993

NO CONTRAT	MONTANT	FIRME	SPÉCIALITÉ
1012012	4150,00	Plante & ass. inc.	Mécanique & électricité
1030801	1648,00	Lupien, Rosenberg inc.	Laboratoire
1069910	3000,00	Soprin Exp.-Conseil	Mécanique & électricité
1050993	1875,00	Compaction infogra. inc.	Infographie
1048200	110,00	Rivest, Jodoin & ass.	Architecture
1048185	1850,00	Meunier & Fournier	Arpenteur-géomètre
1048186	2500,00	Linda Covit	Artiste
1048103	2500,00	Alex Magrini	Artiste
1050993	2000,00	Compaction info. inc.	Infographie
1048105	3800,00	LVM Tech. inc.	Laboratoire
1030893	1960,12	JLP & ass. archit.	Architecte
1048107	2850,00	Ann-Lynn St-Cyr	Architecte
1050973	125,00	Environnement Canada	Climatologie
1048109	2000,00	Gayazzi Dionne inc.	Mécanique-Élect.

*SOCIÉTÉ IMMOBILIÈRE DU QUÉBEC***LISTE DES CONTRATS DE SERVICES PROFESSIONNELS INFÉRIEURS À 25 000 \$**

Exercice se terminant au 31 mars 1993

NO CONTRAT	MONTANT	FIRME	SPÉCIALITÉ
1048108	2500,00	Marcel Landry	Architecte
1020040	3250,00	Paul Descarreaux	Arpenteur
1020045	500,00	Me Michel Blouin	Notaire
1020048	1000,00	Gervais, Lévesque & ass.	Arpentage
1020049	1550,00	Fortin & Legault	Arpentage
1020037	4000,00	Bur. éval. Carmon inc.	Évaluation
1007115	1100,00	Guy Létourneau, A.G.	Arpentage
1007120	1720,00	Sylvestre, Deslauriers, Julien	Arpentage
1020100	925,00	Bolduc, Jacques, Thibodeau	Arpentage
1007121	1495,00	Alain Courchesne & ass.	Arpentage
1007117	1758,00	Fortin & Legault	Arpentage
1020097	1600,00	Labre & ass.	Arpentage
1020018	850,00	Asselin, Asselin & Vézina	Arpentage
Facture	109,93	Groupe Pro-Action	Formation

*SOCIÉTÉ IMMOBILIÈRE DU QUÉBEC***LISTE DES CONTRATS DE SERVICES PROFESSIONNELS INFÉRIEURS À 25 000 \$**

Exercice se terminant au 31 mars 1993

NO CONTRAT	MONTANT	FIRME	SPÉCIALITÉ
Facture	329,79	Groupe Pro-Action	Formation
Facture	109,93	Groupe Pro-Action	Formation
Facture	219,86	Groupe Pro-Action	Formation
003-98-046	1075,00	Sodem inc.	Formation
59272	30,00	Recto-Verso	Graphisme
59281	960,00	Recto-Verso	Graphisme
Facture	258,00	Groupe Pro-Action	Formation
59289	640,00	Recto-Verso	Graphisme
Facture	350,00	Pierre Lacoste	Formation
59293	1196,00	Recto-Verso	Graphisme
59301	390,00	Recto-Verso	Graphisme
1280	129,00	Groupe Pro-Action	Formation
Facture	150,00	International Télé-film	Formation

*SOCIÉTÉ IMMOBILIÈRE DU QUÉBEC***LISTE DES CONTRATS DE SERVICES PROFESSIONNELS INFÉRIEURS À 25 000 \$****Exercice se terminant au 31 mars 1993**

NO CONTRAT	MONTANT	FIRME	SPÉCIALITÉ
Facture	329,79	Groupe Pro-Action	Formation
Facture	109,93	Groupe Pro-Action	Formation
Facture	219,86	Groupe Pro-Action	Formation
003-98-046	1075,00	Sodem inc.	Formation
59272	30,00	Recto-Verso	Graphisme
59281	960,00	Recto-Verso	Graphisme
Facture	258,00	Groupe Pro-Action	Formation
59289	640,00	Recto-Verso	Graphisme
Facture	350,00	Pierre Lacoste	Formation
59293	1196,00	Recto-Verso	Graphisme
59301	390,00	Recto-Verso	Graphisme
1280	129,00	Groupe Pro-Action	Formation
Facture	150,00	International Télé-film	Formation
Facture	721,00	Groupe Pro-Action	Formation

QUESTION NO 7

Le montant, pour l'année 1992-93, de chacune des dépenses suivantes:

- **photocopie**
- **télécopie (fax)**
- **remboursement des frais de transport, hébergement, repas.**

QUESTION NO 7

Exercice 1992-1993

Dépenses de photocopies	231 182 \$
Dépenses de télécopies (Fax)	81 479 \$
Frais de transport, d'hébergement et de repas	1 136 691 \$
Dépenses reliées au perfectionnement, au ressourcement et aux congrès et colloques	
- Au Québec :	379 831 \$
- Hors Québec :	8 643 \$

QUESTION NO 8

En regard des programmes de type Air Miles, Aéroplan, Canadian Plus, etc., quel est le nombre de points-bonis, et autres ristournes du même type, ainsi que leur valeur monétaire, reliés à l'utilisation de moyens de transport et de services connexes.

QUESTION NO 8

Ne s'applique pas à la Société immobilière du Québec.

QUESTION NO 9

Pour chacun des ministères et des organismes publics et parapublics sous leur autorité, combien de personnes, dont la cotisation fut payée par l'employeur, sont membres de clubs privés (clubs d'affaires, clubs sociaux, clubs de golf ou autres) et à quelle somme s'élève le montant global payé pour ces cotisations?

QUESTION NO 9

Exercice 1992-1993

CLUBS D'AFFAIRES

Chambre de commerce et d'industrie du Québec Métropolitain 1 750,00 \$

M. Miville Vachon	Président-directeur général
M. Daniel Gilbert	Vice-président Opérations immobilières
M. Guy Vachon	Vice-président Affaires immobilières et Construction
M. Pierre Prémont	Vice-président Finances et Administration

Ordre des gens d'affaires du Québec 295,00 \$

M. Roger Gosselin	Directeur des Communications
M. Miville Vachon	Président-directeur général

Chambre de commerce régionale de Sainte-Foy 320,00 \$

M. Miville Vachon	Président-directeur général
M. Michel Hébert	Adjoint au président
M. Pierre Prémont	Vice-président Finances et Administration
M. Roger Gosselin	Directeur des Communications

Chambre de commerce de Rouyn-Noranda régional 65,00 \$

M. Michel Leduc	Gérant Nord-Ouest
-----------------	-------------------

QUESTION NO 10

Le nombre et la répartition du personnel masculin et féminin, des personnes handicapées et des communautés culturelles (de chaque ministère et pour chacun des organismes relevant de sa compétence) pour chaque catégorie d'emplois (cadres, professionnels, fonctionnaires, etc..) pour 1992-1993.

RÉPARTITION DES EFFECTIFS DE LA SIQ PAR CATÉGORIE D'EMPLOI

	RÉGULIERS	OCCASIONNELS	TOTAL
Gestionnaires	112		112
Professionnels (1)	196	15	211
Bureau, techniciens, ouvriers (2)	668	69	737

(1) Incluant les avocats et agents de personnel

(2) Incluant les stagiaires

RÉPARTITION DES EFFECTIFS FÉMININS DE LA SIQ

	RÉGULIERS	OCCASIONNELS	TOTAL
Gestionnaires	5		5
Professionnels (1)	33	4	37
Bureau, techniciens, ouvriers (2)	266	35	301

% Effectifs féminins **32,36%**

(1) Incluant les avocats et agents de personnel

(2) Incluant les stagiaires

Au début de 1991, la Direction des ressources humaines a envoyé un questionnaire à tous ses employés concernant les personnes handicapées et les communautés culturelles. Depuis ce temps, tous les nouveaux employés sont requis de remplir ce formulaire. Cette source de renseignement nous permet de dire que:

- 20 personnes ont répondu un pays autre que le Canada à la question "Quel est votre lieu de naissance?"
- 29 personnes ont répondu "oui" à la question "Avez-vous une déficience permanente et importante?"

QUESTION NO 11

Mise à part la SIQ, la liste des firmes en 1992-93 qui louent des espaces.

QUESTION NO 11

Ne s'applique pas à la Société immobilière du Québec.

QUESTION NO 12

La liste des contrats, quelque soit le montant, attribués en 1992-93 à des firmes de communication ou de relations publiques.

- CONTRATS À DES FIRMES DE COMMUNICATION

- Nom de la firme: Armand Bastien

- objet du contrat: vidéo corporatif

- coût du contrat: 46 882,00 \$

QUESTION NO 13

La liste des tarifs (droits et permis) en vigueur pour l'exercice financier 1992-93.

QUESTION NO 13

Ne s'applique pas à la Société immobilière du Québec.

ÉTUDE DES CRÉDITS 1993-1994

DEMANDE DE RENSEIGNEMENTS PARTICULIERS DE L'OPPOSITION
OFFICIELLE

AVRIL 1993

QUESTION NO 1

Liste des projets de développements et d'amélioration d'immeubles propriétés du gouvernement pour l'année 1992, ainsi que les projets de développement en cours au 1er mars 1993.

SOCIÉTÉ IMMOBILIÈRE DU QUÉBEC

PROJETS DE DÉVELOPPEMENT ET D'AMÉLIORATION TERMINÉS EN 1992-1993

RÉGION ADMINISTRATIVE	PROJET	DESCRIPTION	MONTANT (000)
01	000367	Rénov. Palais Justice (phase 2), 37 De la Cour	Rivière-du-Loup 1,449
01	015538	Agrand. et rénov. Palais Justice, 33 De la cour	Rivière-du-Loup 74
01	480734	Réfection barrage Ruisseau Renouf	Trois-Pistoles 28
01	480741	Réfection barrage Lac Eaux Mortes	Saint-Charles-Garnier 7
02	976071	Réparation MTQ, 851 boul. Taché Nord	Alma 345
03	009024	Reloc. dét. Gouin au C.D.Q., 500 de la faune	Charlesbourg 4,363
03	300401	1075, rue Scott (location-acquisition)	Québec 19,706
03	300402	525, St-Cyrille (location-acquisition)	Québec 6,483
03	430054	Modifications, 310 Langelier	Québec 224
03	676775	Vent., Hangar d'hélicoptères. Aéroport Ste-Foy	Ste-Foy 136
03	812354	Inst. système ventilation, 2700 Einstein	Ste-Foy 51
03	836323	Climat. et réfec. de l'enveloppe, 12 Ste-Anne	Québec 236
03	854425	Insonor. salles conférences, éd. Marie-Guyart	Québec 170
03	854427	Expansion de l'entrepasage, 1060 rue Conroy	Québec 57
03	908404	Réfection toiture, 1665 Boul. Hamel	Québec 138
03	908408	Instal. prise d'air, édifice Cyrille-Duquet	Ste-Foy 110
03	952299	Réfection du stat., 1650 Sir Louis-Jetté	Québec 53
03	969245	Isolation des murs périphériques, 2700 Einstein	Ste-Foy 68
03	959303	Const. d'un magasin, 2700 Einstein	Ste-Foy 535

SOCIÉTÉ IMMOBILIÈRE DU QUÉBEC

PROJETS DE DÉVELOPPEMENT ET D'AMÉLIORATION TERMINÉS EN 1992-1993

RÉGION ADMINISTRATIVE	PROJET	DESCRIPTION		MONTANT (000)
04	008162	Const. d'un quart. gén. S.Q., 950 Tousignant	Cap-de-la-Madeleine	3,364
04	480737	Réfection barrage Soixante Arpents	Portneuf	395
04	913714	Réfection de la toiture bloc R, 350 d'Youville	Nicolet	70
05	480710	Réfection barrage Aylmer (phase 2)	St-Gérard	120
05	480730	Réfection barrage Mégantic	Lac-Mégantic	88
05	917231	Réfec. partielle de la toiture, 770 Hayes	Richmond	92
06	849343	Protect. du polystyrène, 1701 Parthenais	Montréal	244
06	896108	Instal. de compresseurs, 577 Henri-Bourassa	Montréal	66
06	896121	Accès à la maison Tanguay, 555 Boul. Henri Bour.	Montréal	230
06	901742	Réam. du R-C, S.Q., 1701 Parthenais	Montréal	666
08	944553	Const. d'un entrepôt à sel	Val-d'Or	137
09	016066	Aménag. terrain et bâtiment, 530 Laure	Sept-Îles	1,034
09	829347	Trav. de sécurité et lois. 73 rue Nance	Baie-Comeau	115
12	480729	Réfection barrage Jean Guérin	St-Anselme	60

SOCIÉTÉ IMMOBILIÈRE DU QUÉBEC

PROJETS DE DÉVELOPPEMENT ET D'AMÉLIORATION TERMINÉS EN 1992-1993

RÉGION ADMINISTRATIVE	PROJET	DESCRIPTION	MONTANT (000)
12	848216	Agrand. du stat. palais just., 693 St-Alphonse	Thetford-Mines 106
13	002869	Const. P.J. de Laval, 2800 boul. St-Martin	Laval 16,805
14	480722	Réfec. stabil. des digues, lac Beauséjour	Résèrve des Laurentides 230
14	850223	Conversion chauffage, 1163 Manseau	Joliette 126
15	480708	Réfection barrage Rapide-des-Cèdres	Notre-Dame-du-Laus 243
16	015686	Const. entrepôt non-chauffé, 90 bord de l'eau	St-Athanase 288
16	874578	Ventil. et climat., 400 boul. Poliquin	Sorel 115

SOCIÉTÉ IMMOBILIÈRE DU QUÉBEC

PROJETS DE DÉVELOPPEMENT ET D'AMÉLIORATION/TRAVAUX EN COURS AU 1993-03-01

RÉGION ADMINISTRATIVE	PROJET	DESCRIPTION	MONTANT (000)
01	017310	Construction centre détention	Rivière-du-Loup 6,934
01	017311	Nouvel établi. de détention, 366 Montée indus.	Rimouski 11,754
01	480715	Réfection barrage étang à la truite	Matane 1,046
01	480731	Réfection barrage Morin	St-Alexandre 207
01	480740	Réfection barrage grand lac Matane	Matane 2,793
01	975517	Climatisation, 337 Moreault	Rimouski 106
02	480702	Réparations barrage Pibrac Est	Jonquière 3,913
02	480713	Réfection barrage portage des roches	Laterrière 6,187
02	480714	Réfection barrage baie Moncouche	Jonquière 375
02	480742	Réfection digue Pibrac est	Jonquière 107
02	480743	Réfection digue Pibrac ouest	Jonquière 106
03	002926	Const. centre inform. M.M.S.R., 1291 Charest	Québec 5,031
03	003554	Const. centre informatique M.E.Q	Québec 6,357
03	009524	Construction d'un Phytotron, 2700 einstein	Ste-Foy 1,680
03	201901	Protection incendie, 225 Grande-Allée	Québec 146
03	569166	Réfection syst. air, édifice H et J	Québec 1,870
03	774702	Sécurité et conf. aux régl., 500 de la Faune	Charlesbourg 734
03	826806	Rempl. réservoirs d'huile, 875 Grande-Allée	Québec 65
03	854155	Addit. Compresseurs d'appoint, 875 Grande-allée	Québec 674
03	854423	Contrôle stationnement, 1033 de la Chevrotière	Québec 67
03	857401	Remplac. de la console, 875 Grande-Allée	Québec 576
03	864536	Complément aux travaux de rénov., 5555 3e avenue	Charlesbourg 188

SOCIÉTÉ IMMOBILIÈRE DU QUÉBEC

PROJETS DE DÉVELOPPEMENT ET D'AMÉLIORATION/TRAVAUX EN COURS AU 1993-03-01

RÉGION ADMINISTRATIVE	PROJET	DESCRIPTION	MONTANT (000)
=====			
03	864776	Rempl. fenêt. et répar. architec., 30 de la Vallée La Malbaie	167
03	871187	Rempl. des boîtes de mélange, 2700 Einstein Ste-Foy	426
03	877457	Monte-Charge, débarcadère, plancher, 1665 Hamel Québec	183
03	916068	Rénovation (phase 2), 955 St-Louis Québec	405
03	941895	Amélior. sys, eau chaude, 500 de la Faune Charlesbourg	149
03	942507	Réfect. archit. et méc., 5833 Pierre- Bertrand Québec	386
03	959318	Modifi. route de ceinture, 2700 Einstein Ste-Foy	117
03	972513	Amén. pour stat. payant, 5833 Pierre-Bertrand Québec	466
04	008340	Expansion et réaménagement, 350 d'Youville Nicolet	2,607
04	017523	Construction S.Q. La Tuque	783
04	017527	Relocalisation avec expansion Sainte-Anne-de-la-Pérade	1,048
04	913722	Installer boyaux incendie, 350 d'Youville Nicolet	97
04	913937	Chemin d'accès et poste de surv., 350 d'Youville Nicolet	291
05	480707	Réfection barrage Larocque Brompton	537
06	007358	Centre d'archivage de Montréal, 535 Viger Montréal	28,728
06	016025	Exp. et réam. aile D, 800 Gouin ouest Montréal	8,328
06	016637	Exp. du tribunal de la jeunesse, 6161 St-Denis Montréal	39,355
06	017309	Centre de prévention, 800 Gouin ouest Montréal	52,031
06	782290	Reloc. de la cafétéria, 1701 Parthenais Montréal	927
06	830507	Installation de l'horloge, 360 McGill Montréal	92

SOCIÉTÉ IMMOBILIÈRE DU QUÉBEC

PROJETS DE DÉVELOPPEMENT ET D'AMÉLIORATION/TRAVAUX EN COURS AU 1993-03-01

RÉGION ADMINISTRATIVE	PROJET	DESCRIPTION		MONTANT (000)
06	849343	Alarme-incendie (lot 1), 1701 Parthenais	Montréal	1,710
06	982665	Rénovation de l'édifice, 201 Crémazie est	Montréal	4,282
07	006655	Agrand. centre de détention, 75 St-François	Hull	15,480
07	015962	Constr. d'un sous-centre	Clarendon	1,827
07	017524	Reloc./exp., 390 Principale	Buckingham	1,001
07	757791	Rempl. des systèmes de ventil., 266 Notre-Dame	Waniwaki	945
08	016065	Const. centre des trans. (phase 2), 862 Princ.	Amos	7,637
08	920901	Travaux de rénovation, 2 Du Palais	Rouyn-Noranda	2,393
10	000404	Constr. palais justice	Povungnituk	4,443
10	017569	Constr. SQ, 195 Matagami	Matagami	296
11	016067	Exp. bureau régional, 152 Jacques-Cartier	Gaspé	917
11	815471	Inst. syst. ventilation, 285 Principale	Cap-aux-Meules	155
11	975518	Réfec., ventil et climati., route 132	New-Carlisle	312
11	975519	Climatisation, 256 route 132	New-Carlisle	203

SOCIÉTÉ IMMOBILIÈRE DU QUÉBEC

PROJETS DE DÉVELOPPEMENT ET D'AMÉLIORATION/TRAVAUX EN COURS AU 1993-03-01

RÉGION ADMINISTRATIVE	PROJET	DESCRIPTION	MONTANT (000)
12	480706	Réfection barrage Sartigan	2,529
13	007697	Etude de clim. et exp. laboratoire, 850 Vanier	700
14	006691	Réam. avec exp. centre détention, 450 St-Louis	1,062
14	480735	Réfection barrage St-Didace	291
15	017312	Agrandissement-détention, 40 Montée Meunier	25,915
15	480744	Réfection barrage Lac Ludger	617
16	012431	Réam. et agrand. palais justice, 916 Principale	8,398
16	015156	Agrand. palais justice, 109 St-Charles	13,319
16	017583	Reloc. Poste SQ, 13 Curling	803
16	874576	Inst. systm central climat., 1550 dessaulles	1,465

QUESTION NO 2

Liste des nouveaux baux conclus par la SIQ pour l'année 1992. Noms et adresses des entreprises traitantes et ventilation par région.

Société immobilière du Québec

Nouvelles locations

Exercice financier
1992-1993

* BAIL -----	LOCALISATION -----	LOCATEUR -----	
761002	CAPLAN /34 BOUL. PERRON QUEST	IMMEUBLES LANDRY & ST-ONGE INC 100-A, RUE PRINCIPALE C.P. 727 NEW-CARLISLE	01
762502	PERCE /1 ROUTE 132	RES TOURISME GASPESIE INC. C.P. 339 PERCE	01
754703	RIMOUSKI /212 BELZILE	BLOUIN & ASSOCIES 212 BELZILE RIMOUSKI	01
734802	ANSE-DE-ROCHES /304 RANG 1	BOURGOING JEAN-CHARLES MME 58 LAPRISE SACRE-COEUR	02
764002	ROBERVAL /721 RUE ST-JOSEPH	SOCIETE CANADIENNE DES POSTES GARE MARITIME CHAMPLAIN 901 CAP DIAMANT CHBR 236 QUEBEC	02
762202	ST-ANDRE-DU-LAC/23 RANG DEQUEN	VILLENEUVE JOCELYNE MME 324 ROUTE 169 CHAMBORD	02

* FAIL -----	LOCALISATION -----	LOCATEUR -----	REGION ADM. -----
762102	ST-FELICIE /1209 BOUL. SAGRE-COEUR	ST-FELICIE VILLE 1058 BOUL. SAGRE-COEUR C.P.7000 ST-FELICIE	02
759102	DONNACONA /100 ROUTE 138	DONEUIL LEE 325 RUE DE L'EGLISE DONNACONA	03
760502	LEVIS /7560 BOUL. DE LA RIVE SUD	GROUPE MACYRO INC. 6140 BOUL. STE-ANNE L'ANGE-SARDIE	03
760902	LEVIS /PARC INDUSTRIEL BOUL. RIVE-SUD	2634-5496 QUEBEC INC. 789 CHEMIN PINTENDRE PINTENDRE	03
744003	LEVIS-LAUZON /45 RUE DESJARDINS	2545-8639 QUEBEC INC. 45 RUE DESJARDINS C.P. 518 LEVIS	03
761302	QUEBEC /1075 SCOTT	SOCIETE BON PASTEUR ENR. 625 ST-AMABLE 6E ETAGE QUEBEC	03

# BAIL -----	LOCALISATION -----	LOCATEUR -----	
761802	QUEBEC /1075 SCOTT RC.1E.2E	SOCIETE BON PASTEUR ENR. 625 ST-AMABLE 6E ETAGE QUEBEC	03
754302	QUEBEC /135 DES CHENES OUEST	FORCIER PATRICK & ALS 1300 RUE NOTRE-DAME SUITE 330 TROIS-RIVIERES	03
762002	QUEBEC /410 BOUL. CHAREST EST	GAGNON LAURENT INC. 470 DE LA COURONNE QUEBEC	03
761902	QUEBEC /575 ST-CYRILLE	SOCIETE BON PASTEUR ENR. 625 ST-AMABLE 6E ETAGE QUEBEC	03
825409	QUEBEC /750 BOUL. CHAREST EST	MUTUELLES DU MANS CANADA PAR GEST.PL. CARTIER GPC 725 RUE ST-JOSEPH EST QUEBEC	03
760402	ST-GEORGES-DE-E/11289 1E AVENUE	IMMEUBLES P.M.R. ENR. 1155 98E RUE ST-GEORGES EST	03

# BAIL	LOCALISATION	LOCATEUR	REGION ADM.
-----	-----	-----	-----
953403	ST-JOSEPH-DE-BE/1115 DU PALAIS	BOYON P.E. INC. 1400 11E AVENUE OUEST ST-GEORGES-DE-BEAUCE	03
975905	STE-FOY /2525 BOUL. LAURIER	SSQ SOCIETE D'ASSURANCE-VIE INC 2525 BOUL. LAURIER STE-FOY A/S GESTION IMMOBILIERE SSQ	03
764901	CAP-DE-LA-MADEL/TERRAIN LOT NO 566-P	HYDRO-QUEBEC DIV. PROPRIETES IMM. 505 RUE DES FORGES TROIS-RIVIERES	04
763202	TROIS-RIVIERES /1300 STE-MARGUERITE	SOCIETE IMMOBILIERE LAURENT LAROUCHE & GEORGES MOSHONAS 1655 RUE PLOUFFE TROIS-RIVIERES	04
761302	TROIS-RIVIERES /1683 BOUL. DU CARMEL	PROV. T RIV. U. CAN. MON. OR. ST- URSULE 1683 BUL. DU CARMEL TROIS-RIVIERES	04
928814	TROIS-RIVIERES /225 DES FORGES	DEVELOPPEMENTS PASTEUR INC 890 CHEMIN STE-FOY BUREAU 730 QUEBEC	04

# BAIL	LOCALISATION	LOCATEUR	REGION ADM.
759702	SHERBROOKE /2665 KING OUEST	2543-7393 QUEBEC INC. 2665 KING OUEST BUR.250 SHERBROOKE	05
759703	SHERBROOKE /2665 KING OUEST	2543-7393 QUEBEC INC. 2665 KING OUEST BUR.250 SHERBROOKE	05
761101	AKWESASNE /LOT 98	MOHAWK COUNCIL OF AKWESASNE P.O. BOX 579 CORNWALL ONTARIO	06
762702	BROMONT /41 BOUL. DE L'AEROPORT	REGIE AEROPORTUAIRE REGIONALE DES CANTONS DE L'EST 41 BOUL. DE L'AEROPORT BROMONT	06
759302	BROSSARD /1 PLACE DU COMMERCE	MA BAIE INC. 1870 BOUL. DES SOURCES BUREAU 100 POINTE CLAIRE	06
762602	CHARLEMAGNE /105 RUE GRENIER	GRENIER LEANDRE 105 RUE GRENIER CHARLEMAGNE	06

# BAIL -----	LOCALISATION -----	LOCATEUR -----	REGION ADM. -----
747103	COWANSVILLE /104 RUE SUD	IMMEUBLES PROFESSIONNELS COWAN SVILLE ENR 104 RUE SUD COWANSVILLE	06
811404	DORVAL /TERMINAL DE L'AEROGARE	AEROPORTS DE MONTREAL 1100 BOUL. RENE-LEVESQUE OUEST BUREAU 2100 MONTREAL	06
762802	JOLIETTE /942 ST-LOUIS	CARREFOUR BELAIR INC. 180 RUE BEAUDRY NORD JOLIETTE	06
761602	LAC 550 CHEMIN /KNOWLTON	GROUPE IMM ENR. A/S IMMEUBLES HURON(1986)INC. 3285 ST-JACQUES O.BUR.101 MONTREAL	06
740504	LAVAL /1-4 PLACE LAVAL	EDIFICE G.L. INC. 1 PLACE LAVAL BUR. 400 LAVAL	06
759902	LAVAL /3224 AVENUE JEAN BERAUD	BELCOURT INC & INVESTISSEMENTS REMARY INC. 7405 TRANS-CANADA VILLE ST-LAURENT	06

# BAIL -----	LOCALISATION -----	LOCATEUR -----	REGION ADM. -----
759802	LONGUEUIL /101 ROLAND THERRIEN	PLACE MONTEREGIE INC 101 BOUL. ROLAND-THERIEN BUREAU 480 LONGUEUIL	06
833503	MIRABEL /TERMINAL DE L'AEROGARE	AEROPORTS DE MONTREAL 1100 BOUL. RENE-LEVESQUE OUEST BUREAU 2100 MONTREAL	06
804138	MONTREAL /150 STE-CATHERINE OUEST	SOCIETE LIJAR LTEE 5 PLACE VILLE-MARIE 10E ETAGE MONTREAL	06
804139	MONTREAL /150 STE-CATHERINE OUEST	SOCIETE LIJAR LTEE 5 PLACE VILLE-MARIE 10E ETAGE MONTREAL	06
869702	MONTREAL /1741 DE BIENCOURT	COMMISSION DES ECOLES PROTES- TANTE DU GRAND MONTREAL 6000 AVE. FIELDING MONTREAL	06
714606	MONTREAL /355 RUE STE-CATHERINE	BLASON IMMOBILIER INC. 4446 RUE ST-LAURENT SUITE 905 MONTREAL	06

# BAIL -----	LOCALISATION -----	LOCATEUR -----	REGION ADM. -----
714605	MONTREAL /355 RUE STE-CATHERINE OUEST	BLASON IMMOBILIER INC. 4446 BOUL. ST-LAURENT SUITE 905 MONTREAL	06
889003	MONTREAL /420 DE LA GAUCHETIERE	EDIFICE READ ENR 1070 DE BLEURY SUITE 950 MONTREAL	06
759602	MONTREAL /6455 JEAN-TALON EST	153565 CANADA 120299 CANADA A/S IMM. IMMOTEC 6544 JEAN-TALON E STE 1001 ST-LEONARD	06
999613	MONTREAL /800 DE MAISONNEUVE EST 11-12-14	HYDRO QUEBEC 855 STE-CATHERINE EST MONTREAL	06
763602	MONTREAL-NORD /5181 RUE AMIENS BUR. 300	IMMEUBLES TERCON DIV.GR. DEVESCO LTEE 5181 RUE AMIENS BUR. 500 MONTREAL-NORD	06
763502	POINTE-CLAIRE /1000 CHEMIN ST-JEAN	DEVELOPPEMENTS MONET INC. 8375 RUE MAYRAND MONTREAL	06

# BAIL -----	LOCALISATION -----	LOCATEUR -----
763002	SALABERRY-DE-VA/4 RUE ST-LAURENT	TRAVAUX PUBLICS CANADA COMPLEXE GUY FAVREAU 200 RENE-LEVESQUE D.BUR 702-14 MONTREAL
763002	SALEBERRY-DE-VA/4 RUE ST-LAURENT	TRAVAUX PUBLICS CANADA COMPLEXE GUY FAVREAU 200 RENE-LEVESQUE D.BUR 702-14 MONTREAL
758302	ST-MICHEL-DES-S/LOTS 27B-5,28B-1 RG.6 CANT.BRAS.	COUTU, FERLAND, JULIEN & ASS. 70 PLACE BOURGET SUD SUITE 300 JOLIETTE
701204	STE-AGATHE /48 PREFONTAINE EST	PROVOST J.P.DION R.CLEMENT J. 137 BELLEVUE HUBERDEAU
701203	STE-AGATHE-DES-/48 PREFONTAINE	PROVOST J.P.DION R.CLEMENT J 137 RUE BELLEVUE HUBERDEAU
762402	VAUDREUIL /3335 FELIX LECLERC	2426-8682 QUEBEC INC. 3339 FELIX LECLERC VAUDREUIL

# BAIL -----	LOCALISATION -----	LOCATEUR -----
760002	GATINEAU /LOT 2-67 RUE DE VILLEBOUS	CHARETTE MICHEL 33 RUE ESTEREL GATINEAU
762902	HULL /1065 BOUL. DE LA CARRIERE	AMENAGEMENTS FERME-NEUVE LTEE 1065 BOUL. DE LA CARRIERE HULL
727804	HULL /200 PROMENADE DU PORTAGE	AMENAGEMENT WESTCLIFF & CENT. COMM.MANICOUAGAN 600 BOUL.DE MAISONNEUVE OUEST SUITE 2600 MONTREAL
761202	HULL /200 RUE MONTCALM	SOCIETE EN COMMANDITE MONTCALM 200 RUE MONTCALM HULL
761402	HULL /259 BOUL. ST-JOSEPH	CENTRE IMMOBILIER ST-JOSEPH 920 BOUL. ST-JOSEPH HULL
899303	MANIWAKI /100 RUE PRINCIPALE SUD	B.G. PREECO 3 LTD 100 RUE PRINCIPALE SUD MANIWAKI

07

07

07

07

07

07

# BAIL -----	LOCALISATION -----	LOCATEUR -----
750603	ROUYN-NORANDA /137 BOUL. QUEBEC	IMMEUBLES LEGAULT, SAVARD, BELANGER INC. 139 BOUL. QUEBEC SUITE 201 ROUYN-NORANDA
857308	ROUYN-NORANDA /70 BOUL. QUEBEC	GESTION DE CUIVRE R.N. 1400 RUE LARIVIERE C.P.818 ROUYN-NORANDA
735503	BAIE-TRINITE /13/13A RUE TREMBLAY	PROULX RENE 12 RUE TREMBLAY BAIE-TRINITE
941103	SEPT-ILES /700 BOUL. LAURE	152810 CANADA INC. 600 BOUL. DE MAISONNEUVE OUEST BUREAU 2600 MONTREAL

PREPARE PAR:

Pierre Beuchan

Société immobilière du Québec

Locations - Renouvellements

Exercice financier
1992-1993

93.03.31

RENOUVELLEMENTS SIGNES EX.92/93
PAR REGION ADM. / LOCALISATION
(SOURCE: suivi budgetaire)

# PAIL -----	LOCALISATION -----	LOCATEUR -----	REG. ADM -----
903604	BONAVENTURE /151 GRAND-PRE	IMMEUBLES LANDRY & ST-ONGE INC 100 A RUE PRINCIPALE C.P. 727 NEW-CARLISLE	01
883102	CARLETON /17 LACROIX	IMMEUBLES VIGIE CARLETON INC. 17 RUE LACROIX C.P. 70 CARLETON	01
719302	CAUSAPSCAL /558 A ST-JACQUES NORD	CAIS.RETRAITE FED.NAT. IND.DU VETEMENT INC. 2235 RUE SHERBROOKE EST BUR301 MONTREAL	01
862102	CHANDLER /475 GRAND-PABOS	SOCIETE EN COMMANDITE SITQ 1985-1 175 BOUL. GRAND PABOS CHANDLER QC	01
718602	LA POCATIERE /901 SE RUE	ACCOMMODATION T & S INC. 87 ROUTE 132 LA POCATIERE	01
822302	RIMOUSKI /70 ST-GERMAIN EST	NESTERENKO JEAN 825 CHEMIN DU LAC SEIGNEU- RIAL ST-BRUNO DE MONTARVILLE	01

# BAIL -----	LOCALISATION -----	LOCATEUR -----	REG. ADM -----
806302	ST-DONAT /370 AUBIN	CHARBONNEAU REJEAN 290 ST-PAUL ST-DONAT C.P. 107	01
905802	CHICOUTIMI /54 RACINE EST	CLAVEAU MARCEL ME 54 RUE RACINE EST CHICOUTIMI, QC	02
905803	CHICOUTIMI /54 RACINE EST	CLAVEAU MARCEL MONSIEUR 54 RUE RACINE EST CHICOUTIMI	02
827508	CHICOUTIMI /930 RUE JACQUES-CARTIER EST	SOCIETE IMMOBILIERE IMCD INC 930 JACQUES-CARTIER EST CHICOUTIMI	02
757802	JONQUIERE /2345 RUE ALEXIS-LE-TROTTEUR	SOCIETE COMMANDITE HYPODROME SAGUENAY JONQUIERE 2345 ALEXIS LE TROTTEUR JONQUIERE	02
703402	MISTASSINI /203 ST-MICHEL	COSSETTE GILLES 48 AVE. PARENT MISTASSINI	02

# BAIL -----	LOCALISATION -----	LOCATEUR -----	REG. ADM -----
624402	ST-AMBROISE /55 DU PONT EST	ST-AMBROISE CORP. MUN. 330 BOUL. GAGNON ST-AMBROISE QC	02
728802	ST-FELICIEN /833 SACRE-COEUR	IMMEUBLES D.R. LTEE 950 ROUTE 169 ST-FELICIEN	02
719702	CHARLESBOURG /4500 HENRI-BOURASSA	SOCIETE IMMOBILIERE JEAN THERIAULT INC. 4600 BOUL. HENRI-BOURASSA SUITE 200 CHARLESBOURG	03
838802	CHARLESBOURG /8500 HENRI-BOURASSA	IMMEUBLES COMINAR INC. 455 RUE MARAIS VANIER	03
821403	L'ISLET /205 5E AVENUE	PLACEMENTS MONTMAGNY INC. 118 AVENUE DE LA GARE MONTMAGNY	03
729303	MONTMAGNY /116 ST-JEAN-BAPTISTE OUEST	DUBE GILLES 68 PALAIS DE JUSTICE BUREAU 104 MONTMAGNY	03

# BAIL -----	LOCALISATION -----	LOCATEUR -----	REG. ADM -----
997502	QUEBEC /275 ST-SACREMENT	C.D.H.M. LTEE 310 BOUL. RENE-LEVESQUE OUEST QUEBEC	03
732102	QUEBEC /400 JEAN LESAGE	SAGNON LAURENT INC. 470 DE LA COURONNE QUEBEC, QC	03
927108	QUEBEC /580 GRANDE ALLEE EST	ADAMS MARCEL 4141 RUE SHERBROOKE OUEST SUITE 400 WESTMOUNT	03
928902	QUEBEC /675 ST-AMABLE	MILLVALE HOLDINGS INC. 4141 SHERBROOKE OUEST SUITE 400 WESTMOUNT	03
841502	QUEBEC /860 PERE MARQUETTE	C.E.C. DU QUEBEC 1460 CHEMIN STE-FOY QUEBEC QC	03
941503	QUEBEC /990 RUE LEVIS	C.E.C. DU QUEBEC 1460 CHEMIN STE-FOY QUEBEC QC	03

# BAIL -----	LOCALISATION -----	LOCATEUR -----	REC. ADM -----
925316	QUEBEC /905 DUFFERIN/900 D'YDUIVILLE	DEVELOPPEMENTS IBERVILLE LTEE 4141 SHERBROOKE OUEST BUREAU 400 WESTMOUNT	03
812202	RIVIERE-DU-LOUP/319 RUE HOTEL DE VILLE	GESTION JACQUES BOSSE INC. 47 A RUE ST-ANDRE RIVIERE-DU-LOUP	03
987402	ST-GEORGES-DE-B/11700 BOUL. LACROIX	ST-GEORGES EST VILLE 11700 BOUL. LACROIX ST-GEORGES QC	03
987402	ST-GEORGES-DE-B/11700 BOUL. LACROIX	ST-GEORGES EST VILLE 11700 BOUL. LACROIX ST-GEORGES QC	03
891502	ST-JEAN-CHRYSOS/1027 CHEMIN VANIER	COUTURE ROSAIRE 1027 CHEMIN VANIER ST-JEAN CHRYSOSTOME	03
953402	ST-JOSEPH-DE-BE/1115 DU PALAIS	DOYON P.E. INC. 1400 11E AVENUE OUEST ST-GEORGES OUEST, QC	03

# BAIL -----	LOCALISATION -----	LOCATEUR -----	REG. ADM -----
973402	ST-MALACHIE /526 PRINCIPALE	IMMEUBLES TROIS-G. INC. 577 HENDERSON ST-MALACHIE QC	03
921202	STE-FOY /2360 CHEMIN STE-FOY	MARINCO DEVELOPPEURS INTERNATIONAUX LTEE 2360 CHEMIN STE-FOY STE-FOY	03
821208	STE-FOY /2360 CHEMIN STE-FOY	MARINCO DEVELOPPEURS INTERNA- TIONAUX LTEE 2360 CHEMIN STE-FOY STE-FOY	03
760102	STE-FOY /2387 RUE WATT	IMMEUBLES COMINAR INC. 455 RUE MARAIS VANIER	03
975904	STE-FOY /2525 BOUL. LAURIER	SSQ SOCIETE D'ASSURANCE-VIE INC 2525 BOUL. LAURIER STE-FOY A/S GESTION IMMOBILIERE SSQ	03
928111	STE-FOY /2700 BOUL. LAURIER	SOCIETE IMMOBILIERE MARATHON LTEE 2700 BOUL. LAURIER SUITE 1000 EDIFICE CHAMPLAIN STE-FOY	03

# PAIL -----	LOCALISATION -----	LOCATEUR -----	REG. ADM -----
928104	STE-FOY /2700 BOUL. LAURIER	SOCIETE IMMOBILIERE MARATHON LTEE 2700 BOUL. LAURIER SUITE 1000 EDIFICE CHAMPLAIN STE-FOY	03
928112	STE-FOY /2700 BOUL. LAURIER	SOCIETE IMMOBILIERE MARATHON 2700 LAURIER SUITE 1000 EDIFICE CHAMPLAIN STE-FOY	03
895202	GRAND-MERE /445 5E AVENUE	COMPLEXE ST-LOUIS DE GON- ZAGUE INC. 5208 BOUL. DES CHENAUX TROIS-RIVIERES	04
709702	LA TUQUE /639 RUE KITCHENER	POULIN JOHANNE & LEHOX JOSETTE 631 RUE KITCHENER LA TUQUE	04
842902	LA TUQUE /648 JOFFRE	IMMEUBLES LA TUQUE INC. 490 ROUTE 155 SUD LA TUQUE QC	04
854702	LOUISEVILLE /121 PETITE-RIVIERE	LOUISEVILLE VILLE 360 DU PARC LOUISEVILLE	04

# BAIL -----	LOCALISATION -----	LOCATEUR -----	REG. ADM -----
854703	LOUISEVILLE /121 RUE PETITE RIVIERE	MASKINONGE MRC 121 RUE PETITE-RIVIERE LOUISEVILLE	04
866602	TROIS-RIVIERES /5575 ST-JOSEPH	EDIFICE ALBERT & FILS INC. 1720 RUE SIDBEC TROIS-RIVIERES OUEST QC	04
835002	LAC MEGANTIC /3166 LAVAL NORD	GARAGE IDEAL LIMITE 3166 LAVAL NORD LAC MEGANTIC	05
912102	LAC-MEGANTIC /5527 FRONTENAC	LAC MEGANTIC VILLE 5527 RUE FRONTENAC LAC MEGANTIC, QC	05
974002	RICHMOND /745 GOUIN	RICHMOND VILLE 745 RUE GOUIN RICHMOND, QC	05
974002	RICHMOND /745 RUE GOUIN	RICHMOND VILLE 745 RUE GOUIN RICHMOND, QC	05

# BAIL	LOCALISATION	LOCATEUR	REG. ADM
700002	SHERBROOKE /1200 KING EST	154699 CANADA INC. 5250 BOUL. DECARIE STE 602 MONTREAL	05
721002	CHARLEMAGNE /100 GRENIER	GESTION LEANDRE GRENIER INC 105 RUE GRENIER CHARLEMAGNE, QC	06
868802	CHATEAUGUAY /55 MAPLE	CHATEAUGUAY VILLE 5 BOUL. D'YOUVILLE CHATEAUGUAY, QC	06
749702	COWANSVILLE /400 MINER	IMMEUBLE MINER A/S JEAN-GUY HEBERT C.P. 285 COWANSVILLE	06
891902	L'ASSOMPTION /300 DORVAL	ASSOMPTION MRC L' 300 RUE DORVAL C.P. 770 L'ASSOMPTION QC	06
742402	LAC BROME /305 CHEMIN KNOWLTON	LUSSIER GUY 60 RUE MAPLE C.P. 750 LAC BROME	06

# BAIL -----	LOCALISATION -----	LOCATEUR -----	REG. ADM -----
819502	LACHUTE /505 BETHANIE OUEST	CARREFOUR D'ARGENTEUIL INC. 101 BOUL. CHURCHILL GREENFIELD PARK	06
874902	LONGUEUIL /25 LAFAYETTE 3E ETAGE	COMPLEXE METRO LONGUEUIL LTEE 2000 AVE. MCGILL COLLEGE SUITE 1500 MONTREAL.QC..	06
869702	MONTREAL /1741 DE BIENCOURT	COMMISSION DES ECOLES PROTES- TANTE DU GRAND MONTREAL 5000 AVE. FIELDING MONTREAL	06
702402	MONTREAL /2050 BLEURY	GESTIONS CHATEAU D'OR LTEE 1410 RUE STANLEY CHAMBRE 416 MONTREAL	06
919907	MONTREAL /2100 DRUMMOND	COMPAGNIE D'ASSURANCE STANDARD LIFE 1001 BOUL. DE MAISONNEUVE OUEL BUREAU 760 MONTREAL	06
742302	MONTREAL /2933 RUE MASSON	BANQUE LAURENTIENNE DU CANADA SERVICE GESTION IMMOBILIERE 1981 MCGILL COLLEGE MONTREAL	06

# BAIL -----	LOCALISATION -----	LOCATEUR -----	REG. ADM -----
841809	MONTREAL /300 LED PARIZEAU	CROWN LIFE PROPERTIES INC. 300 LED-PARIZEAU BUR.200 C.P. 1111 SUCC.PLACE DU PARC MONTREAL	06
750702	MONTREAL /35 RUE PORT-ROYAL	RODIMAX INC. 1600 HENRI-BOURASSA OUEST BUREAU 600 MONTREAL	06
894002	MONTREAL /3700 RUE BERRI	CORPORATION D'HEBERGEMENT DU QUEBEC 3700 RUE BERRI 6IEME ETAGE MONTREAL, QC	06
856905	MONTREAL /4200 BOUL. ST-LAURENT	157023 CANADA INC. SAMIJO MANAGEMENT DIR. COMPT. 8300 PIE 1X MONTREAL	06
829802	MONTREAL /4273 DROLET	C.E.C. DE MONTREAL 3737 RUE SHERBROOKE EST MONTREAL QC	06
935608	MONTREAL /440 BOUL. RENE-LEVESQUE	DEVCORP INC. 1180 DRUMMOND SUITE 500 MONTREAL	06

# BAIL -----	LOCALISATION -----	LOCATEUR -----	REG. ADM -----
935605	MONTREAL /440 BOUL. RENE-LEVESQUE	DEVCORP INC. 1180 DRUMMOND SUITE 500 MONTREAL	06
935609	MONTREAL /440 BOUL. RENE-LEVESQUE OUEST	DEVCORP INC. 1180 DRUMMOND SUITE 500 MONTREAL	06
703203	MONTREAL /454 PLACE JACQUES-CARTIER	DEVELOPPEMENTS RAMCO & CIE 125769 CANADA INC. 4333 STE-CATHERINE OUEST SUITE 400 MONTREAL	06
721502	MONTREAL /500 SHERBROOKE OUEST	IMMEUBLES CADIMONT & LOTIM SITA INC.C 500. RUE SHERBROOKE OUEST SUITE 1500 MONTREAL	06
704701	MONTREAL /RUE FULLUM & GRANT	ENSEMBLES URBAINS LTEE 1250 BOUL. RENE LEVESQUE OUEST SUITE 2940 MONTREAL	06
730202	MONTREAL-NORD /5872 BOUL. LEGER	GRAVINO N. SALITURI A. IERACI A, CAVALLERO B CENTRE D'ACHAT GALERIES LEGER 5872 LEGER MONTREAL NORD	06

# BAIL -----	LOCALISATION -----	LOCATEUR -----	REG. ADM -----
720602	OUTREMONT /1490 AVE DUCHARME	ORDRE ANTONIEN LIBANAIS DES MARONITES 1500. AVE DUCHARME OUTREMONT	06
728302	REPENTIGNY /781 NOTRE-DAME	CATANIA TONI 14 DU VIEUX-MOULIN REPENTIGNY	06
881402	SALABERRY-DE-VA/157 VICTORIA	DEVELOPPMENTS IBERVILLE LTEE 4141 SHERBROOKE OUEST SUITE 400 WESTMOUNT	06
731002	ST-HYACINTHE /2200 LEON PRATTE	PLACEMENTS MASKA LTEE 2585 RUE BERNARD STE-ROSALIE	06
885102	ST-LEONARD /6020 JEAN-TALON EST	BARONE MARIO INC. 6020 RUE JEAN-TALON EST SUITE 850 ST-LEONARD QC	06
843204	ST-MICHEL-DES-S/600 RUE BRASSARD	PRUD'HOMME MARC 120 RUE DURAND SAINT-MICHEL-DES-SAINTS	06

# BAIL -----	LOCALISATION -----	LOCATEUR -----	REG. ADM -----
864102	ST-REMI /119 LEMIEUX	FOURNIER NELSON 10 RUE SAUDREAU DR LACOLLE, QC	06
734402	STE-AGATHE-DES-785 ST-VINCENT	OPEL ROBERGE INC. A/S IMMEUBLES A.I.Z. LTEE 5601 RUE PARE SUITE 210 VILLE MONT-ROYAL	06
812002	STE-MARTINE /333 ST-JOSEPH	CHENAIL GABY 4075 ST-LAURENT MONTREAL QC	06
727502	STE-THERESE /300 RUE SICARD	2782375 CANADA INC. 70 QUEST NOTRE-DAME BUREAU 400 MONTREAL	06
727102	VILLE MONT-ROYA/1255 BOUL. LAIRD	AMENAGEMENTS DIENI INC 1255 BOUL. LAIRD SUITE 338 VILLE MONT-ROYAL	06
882903	BUCKINGHAM /154 MACLAREN EST	GIROUX ET MATHIEU INC 281 RUE FERGUSON BUCKINGHAM	07

# EAIL -----	LOCALISATION -----	LOCATEUR -----	REG. ADM -----
998304	FORT-COULONGE /228 ROUTE 148	L'ECUYER JACQUES 35 RUE FROST FORT-COULONGE C.P. 431	07
727802	HULL /200 PROMENADE DU PORTAGE	AMENAGEMENT WESTCLIFF & CENTRE COMMERCIAL MANICOUAGAN LTEE 2020 RUE UNIVERSITE BUREAU 1700 MONTREAL	07
727802	HULL /200 PROMENADE DU PORTAGE	AMENAGEMENT WESTCLIFF & CENTRE COMMERCIAL MANICOUAGAN LTEE 2020 RUE UNIVERSITE BUREAU 1700 MONTREAL	07
886703	HULL /920 ST-JOSEPH	MARQUIS MAURICE 920 BOUL. ST-JOSEPH HULL, QC	07
874502	LABELLE /5 RUE DUPONT	SABOCA INC. 196 PRINCIPALE NORD L'ANNONCIATION QC	07
918302	MONT-LAURIER /440 ALBINY-PAQUETTE	IMMEUBLES BEAUREGARD INC. (LES) C.P. 116 FERME-NEUVE LABELLE	07

# BAIL -----	LOCALISATION -----	LOCATEUR -----	REG. ADM -----
718802	LEBEL-SUR-QUEVI/66 PLACE QUEVILLON	GALERIES LEBEL-SUR-QUEVILLON 141 ELISEE MARTEL STE-ROSE LAVAL	08
718803	LEBEL-SUR-QUEVI/66 PLACE QUEVILLON	GALERIES LEBEL-SUR-QUEVILLON 141 ELISEE MARTEL STE-ROSE LAVAL	08
729603	ROUYN-NORANDA /33 RUE DU TERMINUS	GESTION DU CUIVRE (R.N.) INC. 1400 LARIVIERE C.P. 818 ROUYN-NORANDA	08
723702	ROUYN-NORANDA /75 MGR TESSIER OUEST	BILLRO LTEE 155, AVENUE DALLAIRE ROUYN	08
850202	VAL D'OR /1155 DES FOREURS	IMMEUBLES BOUTIN INC. C.P. 906 VAL D'OR QC	08
873902	VAL D'OR /888 3E AVENUE	PLACEMENTS LAGOBERT LTEE (LES) 388 3IEME AVENUE 4IEME ETAGE VAL D'OR, QC	08

BAIL LOCALISATION

802307 SEPT-ILES /456 ARNAUD

LOCATEUR

BARDO FRANK LTEE
456 RUE ARNAUD
SEPT-ILES QC

REG. ADM

09

PREPARE PAR:

Dennis Buchanan

Société immobilière du Québec

Locations - Expansions

Exercice financier
1992-1993

= BAIE	LOCALISATION	LOCATEUR	REGION ADM.
761002	CAPLAN /34 BOUL. PERRON	IMMEUBLES LANDRY & ST-ONGE INC 100-A, RUE PRINCIPALE C.P. 727 NEW-CARLISLE	01
728905	CAPLAN /94 BOUL. PERRON	2416-6142 QUEBEC INC. 15 10E RUE OUEST	01
728904	CAPLAN /94 BOUL. PERRON	RIMOUSKI 2416-6142 QUEBEC INC. 486 ST-GERMAIN OUEST BUREAU 202 RIMOUSKI	01
754702	RIMOUSKI /212 BELZILE	BLOUIN & ASSOCIES 212 RUE BELZILE RIMOUSKI	01
858107	RIMOUSKI /92 21E RUE	PELLETIER GERMAIN LTEE 92, 21EME RUE OUEST RIMOUSKI	01
743702	CHICOUTIMI /255 RUE RACINE EST	DEGERIM INC. 255 RUE RACINE EST BUREAU 500 C.P. 1000 CHICOUTIMI	02

+ BAIL	LOCALISATION	LOCATEUR	REGION ADM.
755702	DOLBEAU /1420 BOUL. WALLBERG	PLACEMENTS CHEOPS INC. C.P. 184 DOLBEAU	02
752402	JONQUIERE /3885 HARVEY	IMAR INC 3885 BOUL HARVEY SUITE 404 JONQUIERE	02
756602	CHARLESBOURG /8500 HENRI-BOURASSA	IMMEUBLES COMINAR INC. 455 RUE MARAIS VANIER	03
756802	CHARLESBOURG /8500 HENRI-BOURASSA	IMMEUBLES COMINAR INC. 455 RUE MARAIS VANIER	03
759102	DONNACONA /100 ROUTE 138	DONEUIL LTEE 325 RUE DE L'EGLISE DONNACONA	03
759102	DONNACONA /100 ROUTE 138	DONEUIL LTEE 325 RUE DE L'EGLISE DONNACONA	03

# BAIL -----	LOCALISATION -----	LOCATEUR -----	REGION ADM. -----
725903	QUEBEC /170 PARADIS	ENTREPOTS INTER-CITE 2360 BOUL. HAMEL OUEST QUEBEC	03
751102	QUEBEC /5500 BOUL. DES GALERIES	SOCIETE COMMANDITE COMPLEXE DE LA CAPITALE 5300 BOUL. DES GALERIES # 400 QUEBEC	03
729004	QUEBEC /625 RUE ST-AMABLE	MUTUELLE FONCTIONNAIRES QUEBEC 625 RUE ST-AMABLE C.P. 16040 TERMINUS QUEBEC QUEBEC	03
729004	QUEBEC /625 ST-AMABLE	MUTUELLE FONCTIONNAIRES QUEBEC 625 RUE ST-AMABLE C.P. 16040 TERMINUS QUEBEC QUEBEC	03
729004	QUEBEC /625 ST-AMABLE	MUTUELLE FONCTIONNAIRES QUEBEC 625 RUE ST-AMABLE C.P. 16040 TERMINUS QUEBEC QUEBEC	03
841502	QUEBEC /860 PERE MARQUETTE	C.E.C. DU QUEBEC 1460 CHEMIN STE-FOY QUEBEC QC	03

= BAIL

LOCALISATION

LOCATEUR

REGION ADM.

722315 QUEBEC /905 DUFFERIN/900 PLACE YOVILLE

DEVELOPPEMENTS IBERVILLE LTEE
4141 SHERBROOKE OUEST BUR.400
WESTMOUNT

03

728406 RIVIERE-DU-LOUP/506 LAFONTAINE

VEZINA ERNEST LTEE
508 LAFONTAINE
C.P. 38
RIVIERE-DU-LOUP

03

821202 STE-FOY /2360 CHEMIN STE-FOY

MARINCO DEVELOPPEURS
INTERNATIONAUX LTEE
2360 CHEMIN STE-FOY
STE-FOY

03

750102 STE-FOY /2387 RUE WATT

IMMEUBLES DOMINAR INC.
455 RUE MARAIS
VANIER

03

775904 STE-FOY /2525 BOUL. LAURIER

SSQ SOCIETE D'ASSURANCE-VIE INC
2525 BOUL. LAURIER
STE-FOY
478 GESTION IMMOBILIERE SSQ

03

775904 STE-FOY /2525 BOUL. LAURIER

SSQ SOCIETE D'ASSURANCE-VIE INC
2525 BOUL. LAURIER
STE-FOY
478 GESTION IMMOBILIERE SSQ

03

* BAIL -----	LOCALISATION -----	LOCATEUR -----	REGION ADM. -----
847404	STE-FOY /2575 RUE WATT	IMMEUBLES ROUSSIN LTEE 3500 RUE MARICOURT # 1 STE-FOY	03
726202	STE-FOY /2590 BOUL. LAURIER	SOCIETE COMMANDITE COMINAR 455 RUE MARAIS VILLE VANIER	03
742202	STE-FOY /2635 HOCHELAGA	IMMEUBLES COMINAR INC. 455 RUE MARAIS VANIER	03
728111	STE-FOY /2700 BOUL LAURIER	SOCIETE IMMOBILIERE MARATHON LTEE 2700 BOUL. LAURIER SUITE 1000 EDIFICE CHAMPLAIN STE-FOY	03
895202	GRAND-MERE /445 5E AVENUE	COMPLEXE ST-LOUIS DE GON- ZAGUE INC. 5208 BOUL. DES CHENAUX TROIS-RIVIERES	04
890405	LA TUQUE /290 ST-JOSEPH	SOCIETE EN COMMANDITE CAR- REFOUR LA TUQUE 290 ST-JOSEPH LA TUQUE	04

* BAIL	LOCALISATION	LOCATEUR	REGION ADM.
-----	-----	-----	-----
590405	LA TUQUE 290 ST-JOSEPH	SOCIETE EN COMMANDITE CAR- REFOUR LA TUQUE 290 ST-JOSEPH LA TUQUE	04
577402	STE-ANNE-DE-LA-7616 PRINCIPALE	PRONOVOST JEAN-GUY 20 BOUL. DE LA NAUDIERE STE-ANNE DE LA PERADE QC	04
574003	RICHMOND /745 RUE GOUIN	RICHMOND VILLE 745 RUE GOUIN RICHMOND	05
773002	SHERBROOKE /1040 RUE QUEEN NORD	2162-7682 QUEBEC INC 780 KING OUEST SUITE 200 SHERBROOKE	05
542005	SHERBROOKE /740 SALT OUEST	140827 CANADA INC. 1245 SHERBROOKE OUEST SUITE 1640 MONTREAL	05
732702	BEDFORD /2 RUE ADHEMAR CUSSON	DION PIERRE & BARSALOU FERNAND 121 PL. JEAN-JACQUES BERTRAND COWANSVILLE	06

# BAIL	LOCALISATION	LOCATEUR
703003	BROSSARD /6400 AUTEUIL	POULIN WILFRID 6300 AUTEUIL BUREAU 202 BROSSARD
721003	CHARLEMAGNE /100 RUE GRENIER	GESTION LEANDRE GRENIER INC. 105 RUE GRENIER CHARLEMAGNE
759202	LAVAL /705 CHEMIN DU TRAIT CARRE	163167 CANADA INC. SOC. IMM. SHAWINIGAN ERN. 60 HENRI-BOURASSA D.BUR.102 MONTREAL
833503	MIRABEL /TERMINAL DE L'AEROGARE	AEROPORTS DE MONTREAL 1100 BOUL. RENE-LEVESQUE OUEST BUREAU 2100 MONTREAL
737603	MONTREAL /1010 STE-CATHERINE OUEST	EDIFICE DOMINION SQUARE INC. 1255 RUE PEEL SUITE 555 MONTREAL
730402	MONTREAL /390 NOTRE-DAME OUEST	PROPRIETES WOLPO ENR LES A/S HYMAN POLANSKY 222 RUE WOODSTOCK ST-LAMBERT

# BAIL	LOCALISATION	LOCATEUR	REGION ADM.
-----	-----	-----	-----
386905	MONTREAL /4200 BOUL. ST-LAURENT	157023 CANADA INC. SAMIJO MANAGEMENT DIR. COMPT. 8300 PIE 1X MONTREAL	06
386906	MONTREAL /4200 BOUL. ST-LAURENT	157023 CANADA INC. SAMIJO MANAGEMENT DIR.COMPT. 8300 PIE 1X MONTREAL	06
721502	MONTREAL /500 SHERBROOKE OUEST	IMMEUBLES CADIMONT & LOTIM SITO INC.C 500, RUE SHERBROOKE OUEST SUITE 1500 MONTREAL	06
751302	MONTREAL /6000 COTE DES NEIGES	160794 CANADA INC. 6000 COTE DES NEIGES SUITE 395 MONTREAL	06
795502	ST-JEAN-SUR-RIC/320 DU SEMINAIRE	GESTION GALE INC. 7077 BEAUBIEN * 203 ANJOU	06
753603	ST-LAURENT /300 LAURENTIEN	INVESTISSEMENTS NAVTER LTEE & INVESTISSEMENTS VELA LTEE 5490 ROYALMOUNT BUR. 200 MONTREAL	06

# BAIL	LOCALISATION	LOCATEUR	REGION ADM.
-----	-----	-----	-----
761402	HULL /259 BOUL ST-JOSEPH	CENTRE IMMOBILIER ST-JOSEPH 920 BOUL. ST-JOSEPH HULL	07
386703	HULL /920 ST-JOSEPH	MAROTIS MAURICE 920 BOUL. ST-JOSEPH HULL, QC	07
718803	LEBES-SUR-QUEVI/66 PLACE QUEVILLON	GALERIES LEBEL-SUR-QUEVILLON 141 ELISEE MARTEL STE-ROSE LAVAL	08
386404	ROUYN-NORANDA /170 PRINCIPALE	EDIFICE CENTRE-VILLE ENR. C.P. 386 ROUYN-NORANDA	08
386404	ROUYN-NORANDA /170 PRINCIPALE	EDIFICE CENTRE-VILLE ENR. C.P. 386 ROUYN-NORANDA	08
729603	ROUYN-NORANDA /33 RUE DU TERMINUS	GESTION DU CUIVRE (R.N.) INC. 1400 LARIVIERE C.P. 818 ROUYN-NORANDA	08

# BAIL	LOCALISATION	LOCATEUR	REGION ADM.
-----	-----	-----	-----
723703	ROUYN-NORANDA /65 A MGR TESSIER	BILLRO LTEE 155 DALLAIRE ROUYN-NORANDA	08
350202	VAL D'OR /1155 DES FOREURS	IMMEUBLES BOUTIN INC. C.F. 906 VAL D'OR QC	08
798613	BAIE COMEAU /625 BOUL. LAFLECHE	RONALD KIMEL IN TRUST 444 ADELAIDE STREET WEST TORONTO	09
302309	SEPT-ILES /456 ARNAUD	BARDO FRANK LTEE 456 RUE ARNAUD SEPT-ILES	09
751202	SEPT-ILES /94 RUE MGR BLANCHE	ENTREPRISE ROCKOR LTEE 94 RUE MGR BLANCHE SEPT-ILES	09
751202	SEPT-ILES /94 RUE MGR BLANCHE	ENTREPRISE ROCKOR LTEE 94 RUE MGR BLANCHE SEPT-ILES	09

Dominic Bouchard