



ETUDE ECONOMIQUE CONSEIL

Opinion Économique

Le financement du Parti Québécois de 1996 à 2012 :

Déposé auprès de la Commission d'enquête sur l'octroi et la gestion des contrats publics dans l'industrie de la construction

29 Juin 2015

OPINION RÉDIGÉE PAR ET SOUS LA DIRECTION DE FARÈS KHOURY, ÉCONOMISTE, PRÉSIDENT D'ÉTUDE ÉCONOMIQUE CONSEIL.



Table des matières

1	MANDAT, CONTEXTE ET MÉTHODOLOGIE	1
1.1	MANDAT	1
1.2	CONTEXTE ET COMPRÉHENSION DU MANDAT	2
1.3	CONSIDÉRATIONS PRÉLIMINAIRES	3
1.4	MÉTHODOLOGIE	5
1.5	SOURCE D'INFORMATION ET VALIDATION DE LA BASE DE DONNÉES UTILISÉE	6
2	PRINCIPAUX CONSTATS DU RAPPORT	7
3	PRINCIPALES CRITIQUES DES ANALYSES DE MM. COMEAU ET DESAULNIERS	13
4	CONCLUSIONS	16
	ANNEXES	18
	Vision longitudinale des contributions financières au PQ	18
	Contributions par niveau et par type de contributeur	27
	Perspective d'ensemble	27
	Les contributions annuelles par palier et par type de contributeur	30
	Les contributions de moins de 200 \$	30
	Les contributions de 200 à 499 \$	39
	Les contributions 500 à 999 \$	48
	Les contributions de 1000 à 2999 \$	57
	Les contributions de 3000 \$	66
	La récurrence des contributions : durée par type de contributeur	75
	Profil du groupe de contributeurs remboursés	82
	Profil des contributeurs par niveau de contribution	90
	Le profil des contributeurs de moins de 200 \$ par an	90
	Le profil des contributeurs de 200 à 499 \$ par an	97
	Le profil des contributeurs de 500 à 999 \$ par an	104
	Le profil des contributeurs de 1 000 à 2 999 \$ par an	110
	Le profil des contributeurs de 3000 \$ par an	116
	Part des rémunérations de la Construction et du Génie-conseil dans le PIB hors capital	123



Liste des tableaux

TABLEAU 1. CONTRIBUTIONS EN VALEUR PAR ANNÉE ET PAR TYPE DE CONTRIBUTEUR, EN DOLLARS COURANTS	18
TABLEAU 2. CONTRIBUTIONS EN VALEUR PAR ANNÉE ET PAR TYPE DE CONTRIBUTEUR, EN POURCENTAGE	19
TABLEAU 3. NOMBRE DE CONTRIBUTEURS PAR TYPE PAR ANNÉE	21
TABLEAU 4. DISTRIBUTION DE CONTRIBUTEURS PAR TYPE PAR ANNÉE	22
TABLEAU 5. CONTRIBUTIONS MOYENNES EN VALEUR PAR ANNÉE ET PAR TYPE DE CONTRIBUTEUR, EN DOLLARS COURANTS.....	24
TABLEAU 6. CONTRIBUTION MOYENNE PAR TYPE VS CONTRIBUTION MOYENNE ANNUELLE	25
TABLEAU 7. CONTRIBUTION PAR NIVEAU RÉCURRENT (VALEUR, CONTRIBUTEURS, CONTRIBUTEURS-ANNÉES)	27
TABLEAU 8. CONTRIBUTION PAR NIVEAU RÉCURRENT (VALEUR, CONTRIBUTEURS, CONTRIBUTEURS-ANNÉES) - PAR TYPE DE CONTRIBUTEUR.....	28
TABLEAU 9. MONTANT DES CONTRIBUTIONS DE MOINS DE 200 \$ PAR TYPE DE CONTRIBUTEUR, EN DOLLARS COURANTS	30
TABLEAU 10. MONTANT DES CONTRIBUTIONS DE MOINS DE 200 \$ PAR TYPE EN POURCENTAGE ANNUEL.....	31
TABLEAU 11. NOMBRE DE CONTRIBUTEURS DE MOINS DE 200 \$ PAR TYPE PAR ANNÉE	33
TABLEAU 12. DISTRIBUTION DE CONTRIBUTEURS DE MOINS DE 200 \$ PAR TYPE PAR ANNÉE	34
TABLEAU 13. MOYENNE DE CONTRIBUTIONS ANNUELLES DE MOINS DE 200 \$.....	36
TABLEAU 14. CONTRIBUTION MOYENNE DE MOINS DE 200 \$ PAR TYPE VS CONTRIBUTION MOYENNE	37
TABLEAU 15. MONTANT DES CONTRIBUTIONS DE 200 À 499 \$ PAR TYPE	39
TABLEAU 16. MONTANT DES CONTRIBUTIONS DE 200 À 499 \$ PAR TYPE EN POURCENTAGE ANNUEL	40
TABLEAU 17. NOMBRE DE CONTRIBUTEURS DE 200 À 499 \$ PAR TYPE PAR ANNÉE.....	42
TABLEAU 18. DISTRIBUTION DE CONTRIBUTEURS DE 200 À 499 \$ PAR TYPE PAR ANNÉE	43
TABLEAU 19. MOYENNE DE CONTRIBUTIONS ANNUELLES DE 200 À 499 \$.....	45
TABLEAU 20. CONTRIBUTION MOYENNE DE 200 À 499 \$ PAR TYPE VS CONTRIBUTION MOYENNE.....	46
TABLEAU 21. MONTANT DES CONTRIBUTIONS DE 500 À 999 \$ PAR TYPE	48
TABLEAU 22. MONTANT DES CONTRIBUTIONS DE 500 À 999 \$ PAR TYPE EN POURCENTAGE ANNUEL	49
TABLEAU 23. NOMBRE DE CONTRIBUTEURS DE 500 À 999 \$ PAR TYPE PAR ANNÉE.....	51
TABLEAU 24. DISTRIBUTION DE CONTRIBUTEURS DE 500 À 999 \$ PAR TYPE PAR ANNÉE	52
TABLEAU 25. MOYENNE DE CONTRIBUTIONS ANNUELLES DE 500 À 999 \$.....	54
TABLEAU 26. CONTRIBUTION MOYENNE DE 500 À 999 \$ PAR TYPE VS CONTRIBUTION MOYENNE.....	55
TABLEAU 27. MONTANT DES CONTRIBUTIONS DE 1 000 À 2 999 \$ PAR TYPE	57
TABLEAU 28. MONTANT DES CONTRIBUTIONS DE 1 000 À 2 999 \$ PAR TYPE EN POURCENTAGE ANNUEL	58
TABLEAU 29. NOMBRE DE CONTRIBUTEURS DE 1 000 À 2 999 \$ PAR TYPE PAR ANNÉE.....	60
TABLEAU 30. DISTRIBUTION DE CONTRIBUTEURS DE 1 000 À 2 999 \$ PAR TYPE PAR ANNÉE.....	61
TABLEAU 31. MOYENNE DE CONTRIBUTIONS ANNUELLES DE 1 000 À 2 999 \$.....	63
TABLEAU 32. CONTRIBUTION MOYENNE DE 1 000 À 2 999 \$ PAR TYPE VS CONTRIBUTION MOYENNE.....	64
TABLEAU 33. MONTANT DES CONTRIBUTIONS DE 3 000 \$ PAR TYPE	66
TABLEAU 34. MONTANT DES CONTRIBUTIONS DE 3 000 \$ PAR TYPE EN POURCENTAGE ANNUEL	67
TABLEAU 35. MONTANT DES CONTRIBUTIONS DE 3 000 \$ PAR TYPE PAR ANNÉE.....	69



TABLEAU 36. DISTRIBUTION DE CONTRIBUTEURS DE 3 000 \$ PAR TYPE PAR ANNÉE.....	70
TABLEAU 37. MOYENNE DE CONTRIBUTIONS DE 3 000 \$.....	72
TABLEAU 38. CONTRIBUTION MOYENNE DE 3 000 \$ PAR TYPE VS CONTRIBUTION MOYENNE ANNUELLE	73
TABLEAU 39. ANALYSE DE LA RÉCURRENCE DES CONTRIBUTEURS EN NOMBRE	75
TABLEAU 40. ANALYSE DE LA RÉCURRENCE DES CONTRIBUTEURS EN POURCENTAGE.....	76
TABLEAU 41. POIDS RELATIF DES CONTRIBUTEURS SELON LEUR DEGRÉ DE RÉCURRENCE	77
TABLEAU 42. POIDS RELATIF DES CONTRIBUTEURS SELON LEUR DEGRÉ DE RÉCURRENCE, EN POURCENTAGE.....	78
TABLEAU 43. ANALYSE DE LA RÉCURRENCE DES CONTRIBUTIONS EN VALEUR	79
TABLEAU 44. ANALYSE DE LA RÉCURRENCE DES CONTRIBUTIONS EN VALEUR, EN POURCENTAGE	80
TABLEAU 45. ANALYSE DES CONTRIBUTIONS RÉCURRENTES EN VALEUR - MOYENNE PAR CONTRIBUTEUR	81
TABLEAU 46. ANALYSE DE LA RÉCURRENCE DES CONTRIBUTEURS REMBOURSÉS EN NOMBRE	82
TABLEAU 47. ANALYSE DE LA RÉCURRENCE DES CONTRIBUTEURS REMBOURSÉS EN POURCENTAGE	83
TABLEAU 48. POIDS RELATIF DES CONTRIBUTEURS REMBOURSÉS SELON LEUR DEGRÉ DE RÉCURRENCE	84
TABLEAU 49. POIDS RELATIF DES CONTRIBUTEURS REMBOURSÉS SELON LEUR DEGRÉ DE RÉCURRENCE, EN POURCENTAGE	85
TABLEAU 50. ANALYSE DE LA RÉCURRENCE DES CONTRIBUTEURS REMBOURSÉS EN VALEUR	86
TABLEAU 51. ANALYSE DE LA RÉCURRENCE DES CONTRIBUTEURS REMBOURSÉS EN POURCENTAGE	86
TABLEAU 52. ANALYSE DES CONTRIBUTIONS RÉCURRENTES EN VALEUR - MOYENNE PAR CONTRIBUTEUR REMBOURSÉ.....	87
TABLEAU 53. ANALYSE DES CONTRIBUTIONS RÉCURRENTES EN VALEUR - MOYENNE PAR CONTRIBUTEUR REMBOURSÉ- ANNÉE DE RÉCURRENCE.....	87
TABLEAU 54. CONTRIBUTION PAR NIVEAU DES CONTRIBUTEURS REMBOURSÉS	88
TABLEAU 55. CONTRIBUTION PAR NIVEAU DES CONTRIBUTEURS REMBOURSÉS (EN VALEUR, PAR TYPE ET EN POURCENTAGE).....	89
TABLEAU 56. CONTRIBUTION PAR NIVEAU DES CONTRIBUTEURS REMBOURSÉS (EN VALEUR, PAR TYPE ET EN POURCENTAGE).....	89
TABLEAU 57. ANALYSE DE LA RÉCURRENCE DES CONTRIBUTEURS EN NOMBRE (DE MOINS DE 200 \$).....	90
TABLEAU 58. ANALYSE DE LA RÉCURRENCE DES CONTRIBUTEURS DE MOINS DE 200 \$ EN POURCENTAGE.....	91
TABLEAU 59. POIDS RELATIF DES CONTRIBUTEURS DE MOINS DE 200 \$ SELON LEUR DEGRÉ DE RÉCURRENCE	92
TABLEAU 60. POIDS RELATIF DES CONTRIBUTEURS DE MOINS DE 200 \$ SELON LEUR DEGRÉ DE RÉCURRENCE, EN POURCENTAGE	93
TABLEAU 61. ANALYSE DE LA RÉCURRENCE DES CONTRIBUTIONS DE MOINS DE 200 \$ EN VALEUR	94
TABLEAU 62. ANALYSE DE LA RÉCURRENCE DES CONTRIBUTIONS DE MOINS DE 200 \$ EN VALEUR, EN POURCENTAGE	95
TABLEAU 63. ANALYSE DES CONTRIBUTIONS RÉCURRENTES DE MOINS DE 200 \$ EN VALEUR, MOYENNE PAR CONTRIBUTEUR.....	96
TABLEAU 64. ANALYSE DES CONTRIBUTIONS RÉCURRENTES DE MOINS DE 200 \$ EN VALEUR, MOYENNE PAR CONTRIBUTEUR.....	96
TABLEAU 65. ANALYSE DE LA RÉCURRENCE DES CONTRIBUTEURS EN NOMBRE (DE 200 À 499 \$).....	97
TABLEAU 66. ANALYSE DE LA RÉCURRENCE DES CONTRIBUTEURS DE 200 À 499 \$ EN POURCENTAGE	98
TABLEAU 67. POIDS RELATIF DES CONTRIBUTEURS DE 200 À 499 \$ SELON LEUR DEGRÉ DE RÉCURRENCE	99
TABLEAU 68. POIDS RELATIF DES CONTRIBUTEURS DE 200 À 499 \$ SELON LEUR DEGRÉ DE RÉCURRENCE, EN POURCENTAGE	100
TABLEAU 69. ANALYSE DE LA RÉCURRENCE DES CONTRIBUTIONS DE 200 À 499 \$ EN VALEUR	101
TABLEAU 70. ANALYSE DE LA RÉCURRENCE DES CONTRIBUTIONS DE 200 À 499 \$ EN VALEUR, EN POURCENTAGE	102
TABLEAU 71. ANALYSE DES CONTRIBUTIONS RÉCURRENTES DE 200 À 499 \$ EN VALEUR, MOYENNE PAR CONTRIBUTEUR.....	103
TABLEAU 72. ANALYSE DES CONTRIBUTIONS RÉCURRENTES DE 200 À 499 \$ EN VALEUR, MOYENNE PAR CONTRIBUTEUR.....	103
TABLEAU 73. ANALYSE DE LA RÉCURRENCE DES CONTRIBUTEURS EN NOMBRE (DE 500 À 999 \$).....	104
TABLEAU 74. ANALYSE DE LA RÉCURRENCE DES CONTRIBUTEURS EN POURCENTAGE (DE 500 À 999 \$).....	105
TABLEAU 75. POIDS RELATIF DES CONTRIBUTEURS DE 500 À 999 \$ SELON LEUR DEGRÉ DE RÉCURRENCE	106



TABLEAU 76. POIDS RELATIF DES CONTRIBUTEURS DE 500 À 999 \$ SELON LEUR DEGRÉ DE RÉCURRENCE, EN POURCENTAGE	107
TABLEAU 77. ANALYSE DE LA RÉCURRENCE DES CONTRIBUTIONS DE 500 À 999 \$ EN VALEUR	108
TABLEAU 78. ANALYSE DE LA RÉCURRENCE DES CONTRIBUTIONS DE 500 À 999 \$ EN VALEUR, EN POURCENTAGE	108
TABLEAU 79. ANALYSE DES CONTRIBUTIONS RÉCURRENTES DE 500 À 999 \$ EN VALEUR - MOYENNE PAR CONTRIBUTEUR	109
TABLEAU 80. ANALYSE DES CONTRIBUTIONS RÉCURRENTES DE 500 À 999 \$ EN VALEUR - MOYENNE PAR CONTRIBUTEUR-ANNÉE DE RÉCURRENCE	109
TABLEAU 81. ANALYSE DE LA RÉCURRENCE DES CONTRIBUTEURS EN NOMBRE (DE 1 000 À 2 999 \$).....	110
TABLEAU 82. ANALYSE DE LA RÉCURRENCE DES CONTRIBUTEURS EN POURCENTAGE (DE 1 000 À 2 999 \$)	111
TABLEAU 83. POIDS RELATIF DES CONTRIBUTEURS DE 1 000 À 2 999 \$ SELON LEUR DEGRÉ DE RÉCURRENCE	112
TABLEAU 84. POIDS RELATIF DES CONTRIBUTEURS DE 1 000 À 2 999 \$ SELON LEUR DEGRÉ DE RÉCURRENCE, EN POURCENTAGE	113
TABLEAU 85. ANALYSE DE LA RÉCURRENCE DES CONTRIBUTIONS DE 1 000 À 2 999 \$ EN VALEUR	114
TABLEAU 86. ANALYSE DE LA RÉCURRENCE DES CONTRIBUTIONS DE 1 000 À 2 999 \$ EN VALEUR, EN POURCENTAGE	114
TABLEAU 87. ANALYSE DES CONTRIBUTIONS RÉCURRENTES DE 1 000 À 2 999 \$ - MOYENNE PAR CONTRIBUTEUR	115
TABLEAU 88. ANALYSE DES CONTRIBUTIONS RÉCURRENTES DE 1 000 À 2 999 \$ - MOYENNE PAR CONTRIBUTEUR-ANNÉE DE RÉCURRENCE	115
TABLEAU 89. ANALYSE DE LA RÉCURRENCE DES CONTRIBUTEURS EN NOMBRE (DE 3 000 \$).....	116
TABLEAU 90. ANALYSE DE LA RÉCURRENCE DES CONTRIBUTEURS EN POURCENTAGE (DE 3 000 \$).....	117
TABLEAU 91. POIDS RELATIF DES CONTRIBUTEURS DE 3 000 \$ SELON LEUR DEGRÉ DE RÉCURRENCE.....	118
TABLEAU 92. POIDS RELATIF DES CONTRIBUTEURS DE 3 000 \$ SELON LEUR DEGRÉ DE RÉCURRENCE, EN POURCENTAGE	119
TABLEAU 93. ANALYSE DE LA RÉCURRENCE DES CONTRIBUTEURS EN NOMBRE (DE 3 000 \$).....	120
TABLEAU 94. ANALYSE DE LA RÉCURRENCE DES CONTRIBUTEURS DE 3 000 \$ EN POURCENTAGE	120
TABLEAU 95. ANALYSE DES CONTRIBUTIONS RÉCURRENTES DE 3 000 \$ EN VALEUR - MOYENNE PAR CONTRIBUTEUR	121
TABLEAU 96. ANALYSE DES CONTRIBUTIONS RÉCURRENTES DE 3 000 \$ EN VALEUR - MOYENNE PAR CONTRIBUTEUR-ANNÉE DE RÉCURRENCE	122
TABLEAU 97. LE PIB, LE PIB HORS CAPITAL, LES SECTEURS DE LA CONSTRUCTION ET DE L'INGÉNIERIE	123
TABLEAU 98. RÉMUNÉRATION RELATIVE DES SECTEURS DE LA CONSTRUCTION ET DE L'INGÉNIERIE.....	124
TABLEAU 99. RÉMUNÉRATION RELATIVE DES SECTEURS DE LA CONSTRUCTION ET DE L'INGÉNIERIE, EN POURCENTAGE	125

Listes des figures

FIGURE 1. PART ATTENDUE DES CONTRIBUTIONS DES SECTEURS DE LA CONSTRUCTION ET DE L'INGÉNIERIE.....	12
FIGURE 2. CONTRIBUTIONS EN VALEUR PAR ANNÉE ET PAR TYPE DE CONTRIBUTEUR, EN DOLLARS COURANTS	20
FIGURE 3. NOMBRE DE CONTRIBUTEURS PAR TYPE PAR ANNÉE	23
FIGURE 4. CONTRIBUTIONS MOYENNES EN VALEUR PAR ANNÉE ET PAR TYPE DE CONTRIBUTEUR.....	26
FIGURE 5. CONTRIBUTION PAR NIVEAU RÉCURRENT (VALEUR, CONTRIBUTEURS, CONTRIBUTEURS-ANNÉES)	28
FIGURE 6. CONTRIBUTION PAR NIVEAU RÉCURRENT PAR TYPE	29
FIGURE 7. MONTANT DES CONTRIBUTIONS DE 200 À 499 \$ PAR TYPE.....	32
FIGURE 8. NOMBRE DE CONTRIBUTEURS DE MOINS DE 200 \$ PAR TYPE.....	35



FIGURE 9. MOYENNE DE CONTRIBUTIONS ANNUELLES DE MOINS DE 200 \$	38
FIGURE 10. MONTANT DES CONTRIBUTIONS DE 200 À 499 \$ PAR TYPE.....	41
FIGURE 11. NOMBRE DE CONTRIBUTEURS DE 200 À 499 \$ PAR TYPE PAR ANNÉE.....	44
FIGURE 12. MOYENNE DE CONTRIBUTIONS ANNUELLES DE 200 À 499 \$	47
FIGURE 13. MONTANT DES CONTRIBUTIONS DE 500 À 999 \$ PAR TYPE.....	50
FIGURE 14. NOMBRE DE CONTRIBUTEURS DE 500 À 999 \$ PAR TYPE PAR ANNÉE.....	53
FIGURE 15. MOYENNE DE CONTRIBUTIONS ANNUELLES DE 500 À 999 \$	56
FIGURE 16. MONTANT DES CONTRIBUTIONS DE 3 000 \$ PAR TYPE	59
FIGURE 17. MONTANT DES CONTRIBUTIONS DE 1 000 À 2 999 \$ PAR TYPE PAR ANNÉE	62
FIGURE 18. MOYENNE DE CONTRIBUIONS ANNUELLES DE 1 000 À 2 999 \$.....	65
FIGURE 19. MONTANT DES CONTRIBUTIONS DE 3 000 \$ PAR TYPE	68
FIGURE 20. DISTRIBUTION DE CONTRIBUTEURS DE 3 000 \$ PAR TYPE PAR ANNÉE.....	71
FIGURE 21. MOYENNE DE CONTRIBUTIONS DE 3 000 \$.....	74
FIGURE 22. CONTRIBUTION PAR NIVEAU DES CONTRIBUTEURS REMBOURSÉS.....	88



1 Mandat, contexte et méthodologie

1.1 Mandat

1. Le cabinet d'avocats Gauthier Bédard a demandé à Étude Économique Conseil (EEC Canada)¹ de formuler une opinion économique, qui serait déposée à la Commission d'enquête sur l'octroi et la gestion des contrats publics dans l'industrie de la construction, **sur les sources de financement du Parti Québécois (PQ) durant la période 1996-2012, et de vérifier si l'examen des sources de ce financement pouvait raisonnablement donner lieu aux conclusions du préavis de la Commission d'enquête sur l'octroi et la gestion des contrats publics dans l'industrie de la construction à l'effet que le PQ aurait :**
 - pratiqué du financement corporatif en sollicitant et en permettant que soient sollicités, des firmes de génie et des entreprises de construction;
 - fermé les yeux à l'égard de la pratique impliquant le recours à des prête-noms par des entreprises ou des firmes de génie pour verser des contributions politiques au Parti Québécois;
 - toléré la proximité entre les firmes de génie ou les entrepreneurs et des personnes qui lui étaient reliées (députés, ministres, attachés politiques, membres des cabinets, sollicitateurs de fonds, employés à la permanence), situation susceptible de donner lieu à de l'ingérence politique à l'égard de certains projets.
2. *Gauthier Bédard* a plus particulièrement mandaté *Étude Économique Conseil* d'examiner les rapports des analystes Martin Comeau et Éric Desaulniers, leurs témoignages rendus devant les commissaires les 8 avril et 19 juin 2014 ainsi que les pièces 130P-1552, 155P-1928 et 155P-1930 afin notamment de voir si ces rapports, ces témoignages et ces pièces pouvaient raisonnablement soutenir les conclusions défavorables mentionnées au préavis.
3. Plus précisément, le cabinet *Gauthier Bédard* a demandé à *Étude Économique Conseil* d'examiner la manière avec laquelle les données de la Commission auraient dû ou pu être utilisées pour vérifier l'existence de lien entre le financement politique, sa forme et son niveau, et l'octroi de contrats publics dans l'industrie de la construction entre 1996 et 2011.

¹ Ce rapport a été rédigé par Farès Khoury, économiste et président d'Étude Économique Conseil (EEC Canada) inc.



1.2 Contexte et compréhension du mandat

4. Le 9 novembre 2011, le gouvernement du Québec créait la Commission d'enquête sur l'octroi et la gestion des contrats publics dans l'industrie de la construction.
5. Le mandat de la Commission a consisté notamment à examiner l'existence de liens possibles entre le financement des partis politiques et de possibles activités de collusion et de corruption dans l'octroi et la gestion de contrats publics dans l'industrie de la construction entre 1996 et 2011.
6. C'est manifestement pour éclairer cet aspect du travail de la Commission en ce qui a trait au financement du Parti Québécois, que ce mandat nous est confié.
7. En effet, les défis de la Commission sont nombreux et de taille. Il s'agit pour elle d'examiner les contrats consentis par l'ensemble des corps publics dans le secteur de la construction entre 1996 et 2011, d'y débusquer des stratagèmes (par définition des «ruses habiles») qui pervertissent les processus légitimes d'octroi de contrats, de voir lesquels seraient susceptibles d'être de nature collusive (ce qui nécessiterait des ententes explicites entre les personnes agissant de manière coordonnée, en contravention marquée des règles de la saine concurrence), ou pire encore, lesquels seraient susceptibles d'être carrément porteurs de corruption (ce qui requiert alors des échanges illicites d'avantages entre les «donneurs» et les «récipiendaires» des contrats publics), et d'identifier le lien du financement politique dans ces stratagèmes.
8. Cet aspect du mandat de la Commission serait simple à remplir s'il était facile de documenter que des contributions politiques avaient eu pour contrepartie des contrats publics de construction consentis en contravention des règles d'octroi de contrats dans le secteur public, comme cela a pu l'être par exemple, dans le contexte des *«élections clés en main»*, ou en d'autres circonstances pour ce qui a trait au financement municipal.
9. La Commission a emprunté de très nombreuses voies pour lui permettre de faire le tour de la question du lien entre financement politique des partis politiques, dont celui du Parti Québécois, et l'existence possible de stratagèmes qui bafoueraient les règles saines de l'octroi de contrats publics dans le secteur de la construction.
10. Ce rapport va en fournir une nouvelle et différente, en ce qu'il :
 - décortiquera le financement du Parti Québécois sur une période de 17 ans en retraçant les types de contributeurs, leur niveau de contribution et le degré de continuité de leur soutien au PQ;
 - dégagera également le profil des personnes qui ont fait l'objet de remboursement récemment en raison du caractère non-conforme de leurs contributions;
 - comparera ces deux profils pour voir jusqu'à quel point le financement du PQ serait de nature à donner une prise à l'idée d'un lien entre son financement et de l'ingérence politique dans l'octroi de contrats publics (et pas seulement dans le secteur de la construction).
11. Ce rapport examinera la manière avec laquelle les données disponibles aux analystes de la Commission auraient pu et dû être compilées pour permettre de cerner plus complètement par inférence les intentions des contributeurs aux divers partis politiques, et notamment au PQ.



1.3 Considérations préliminaires

12. En premier lieu, les règles de bonne gouvernance en démocratie nécessitent de s'ouvrir continuellement à tous les milieux, dont celui des entreprises. Il serait donc anormal et anti-démocratique de faire en sorte que les politiciens, les dirigeants, et autres cadres des partis politiques s'isolent et vivent dans des tours d'ivoire, loin des réalités de la société qu'ils sont censés *in fine* représenter et gouverner.
13. Les partis politiques sont les appareils qui contribuent à l'organisation de la vie démocratique. Ils sont l'expression associative des membres de la population qui s'y reconnaissent (et qui alors en deviennent «membres») et ils permettent aux politiciens de disposer d'un ensemble de relais qui feront émerger ce qui est susceptible de devenir plus tard un programme politique.
14. Le Parti Québécois est une organisation complexe² à l'opposé de la vision organisationnelle simpliste qui caractérise les entités très hiérarchisées où les orientations sont conçues par le «haut» pour descendre et être mises en œuvre par le «bas». Cette complexité s'exprime aussi dans la manière avec laquelle le financement s'est organisé au fil du temps.
15. En invitant l'ensemble des pans de la société du Québec à se joindre à quelques rares et publiques rencontres annuelles (comme les cocktails nationaux), le PQ a eu pour objectif d'élargir ses assises dans la société.
16. En tout temps, lors de ces démarches, et selon tout le matériel qu'il nous a été donné de consulter (incluant les déclarations assermentées de Messieurs Sylvain Tanguay et Pierre Séguin), cette volonté de ratisser plus large s'est toujours accompagnée de directives pour que la Loi électorale soit respectée dans sa lettre et son esprit. Du reste, le PQ se sent porteur de l'idée du financement populaire, et tant le matériel de formation pour ceux qui sollicitent du financement, que les directives émises par la Permanence du Parti et la manière de les diffuser auprès des bénévoles impliqués, que les discussions que nous avons eues avec les ex-directeurs généraux du PQ, confirment cette volonté – ce que les données qui seront analysées plus avant dans ce rapport corroborent.
17. Ainsi, la simple démarche pour rencontrer des chefs d'entreprise ou des personnalités du milieu des affaires, y compris des dirigeants d'entreprises de construction ou de bureaux d'ingénieur, ne peut à elle seule, sans une analyse du profil des donateurs du type de celle comprise ici, être amalgamée à l'idée qu'il s'agit là de financement corporatif toléré ou encore moins entrepris, ni à plus forte raison, qu'il s'agissait de démarches pour encourager le recours à des prête-noms, ou encore que cette démarche de rencontres créait en elle-même une proximité susceptible de donner naissance à de l'ingérence politique au regard de certains projets.
18. En deuxième lieu, au plan analytique, il ne faut pas confondre la corrélation statistique entre deux phénomènes mesurés avec l'existence d'un lien de causalité ou organique entre eux. Par exemple, la Commission a été saisie de plusieurs données quantitatives concernant le financement présenté comme provenant du secteur de la construction ou du génie-conseil, avec en parallèle une série de données sur l'octroi de contrats d'entreprises de construction ou de bureaux d'ingénieurs-conseils. Il y aurait long à dire sur le contenu de chacune de ces catégories de données, et ce rapport y reviendra plus avant, mais le plus important consiste à souligner qu'il serait faux de conclure à leur lumière qu'il existe un lien de contrepartie entre le financement du PQ et l'octroi de contrats dans le secteur de la construction ou du génie-conseil, ou même que le financement du PQ pouvait prêter flanc à une croyance quant à l'existence de ce lien dans l'esprit des contributeurs. En effet, la simple échelle des contributions politiques de non-membres recherchant de l'influence par leurs versements au PQ, même s'il fallait les traiter comme un groupe monolithique partageant des intérêts communs – ce qui est peu manifeste à l'œil nu, ne

² Voir à ce sujet les Déclarations assermentées et leurs annexes de MM. Sylvain Tanguay et Pierre Séguin en dates respectives du 1^{er} mai 2015 et du 5 juin 2015.



peut être comprise raisonnablement ou jugée comme contrepartie pour d'éventuels contrats publics ou autres retours d'ascenseur en rapport avec l'octroi et la gestion de contrats publics.

19. Un autre exemple en la matière se rapporte aux commentaires et constats qui entourent les sursauts du financement politique du PQ au voisinage des périodes électorales. En effet, ce financement dans les années de campagne électorale vit souvent une poussée ne serait-ce que parce que les contributeurs sont sollicités plus souvent durant l'année; et que la ferveur politique s'intensifie naturellement. Il ne faut y lire rien d'autre que cela en ce qui concerne le PQ en raison des types de contributeurs, des niveaux de contribution et du degré de soutien continu à travers le temps qu'ils fournissent au Parti.
20. En troisième lieu, il convient de souligner que la collusion et la corruption nécessitent toutes deux une participation active des membres du complot. Ceux qui conçoivent des stratagèmes se gardent bien d'en informer ceux qu'ils entendent piéger et dont ils veulent tirer un avantage. Si les participants aux stratagèmes étaient transparents avec leurs victimes, leurs plans s'effondreraient. Ce rapport va bel et bien démontrer que le type de financement du PQ pendant les 17 ans analysés ne pouvait pas raisonnablement laisser croire à qui que ce soit en son temps, et à personne aujourd'hui, qu'il existait ou qu'il existe un lien quelconque entre la contribution financière au PQ et l'octroi de contrats publics dans quelque secteur qui soit, et à plus forte raison dans les secteurs de la construction ou du génie-conseil.
21. En quatrième lieu, en raison de la longueur de la période sous examen, il est important de ne jamais perdre de vue que ce qui devient apparent à une époque, déclenche des gestes correctifs à la période subséquente, et ne pouvait requérir de correctifs à l'époque antérieure.
22. Ainsi en est-il du financement «milieu de vie» qui s'est avéré source de préoccupations et amorce une baisse à compter de 2008, et finira pour ainsi dire par disparaître dès 2011.
23. En cinquième lieu, au plan de l'analyse quantitative, il est normal de voir converger les plus grands nombres d'électeurs potentiels (membres du PQ et non-membres) lorsque les personnalités les plus connues, les plus charismatiques, celles jugées les plus influentes ou celles qui commandent le plus grand respect au plan politique annoncent leur présence. En pareille circonstance, par la simple loi des grands nombres, il y aura davantage de personnes présentes et les contributions – tant en nombre qu'en valeur dans un système politique qui dépend de cela – seront plus élevées qu'avec des personnalités moins connues. L'analyse du profil des contributeurs du PQ, ne permet pas de lire dans ce simple parallélisme naturel entre participations de personnalités charismatiques et importantes et hausses de présences et de contributions, un comportement suspect de commerce d'influence.



1.4 Méthodologie

24. Le défi méthodologique consiste essentiellement à retracer des informations dans des sources fiables qui permettent de dégager et de mettre en rapport les phénomènes sous examen.
25. La Commission et ses analystes ont eu accès à la base de données de Revenu Québec, ce qui leur a permis de procéder à des tris et des extractions, puis à des croisements de bases de données différentes, dont celle du Directeur général des élections du Québec, puis celle du Registre des entreprises du Québec, puis via une table de conversion de code d'activité du Registre en secteur, à produire une image des contributions (de 200 \$ et plus) par parti politique et secteur d'activité – reflétant une série d'hypothèses, qui, comme il en sera fait état plus tard dans ce rapport ne sont pas celles que nous aurions formulées pour mieux cerner les intentions des donateurs aux divers partis.
26. Pour les fins des analyses de ce rapport, nous avons obtenu la base de données complète des contributeurs au financement du Parti Québécois³. Cette base de données comporte des informations portant sur l'ensemble de la période sous examen. Elle contient des données permettant de retracer les contributeurs d'une période à l'autre à partir d'un même numéro d'identification. Elle permet de savoir si le contributeur est «membre» du Parti⁴ ou s'il ne l'est pas, et dans ce dernier cas si sa contribution provient d'une activité de financement axée sur «le milieu de vie»⁵, ou s'il s'agit simplement d'un «donateur». Elle identifie la somme contributive et l'année de la contribution. Les fiches individuelles d'information contiennent également d'autres caractéristiques, comme par exemple la circonscription (lorsqu'applicable) ou la profession, mais elles sont incomplètes, voire même inutilisables, et nécessiteraient d'effectuer des analyses par échantillonnages pour s'assurer de ne pas créer des biais provenant de l'exclusion des données manquantes. Le Parti ne les a d'ailleurs jamais utilisées.
27. Cette base de données permet de suivre à travers le temps le comportement de contributions des divers individus qui financent le PQ. En ce sens, elle se prête bien davantage à l'exercice qui consiste à cerner si chaque contributeur s'intéresse seulement occasionnellement à appuyer le Parti ou si cet intérêt est constant et témoigne d'un attachement aux valeurs, à la mission et aux orientations de base du PQ. Ce faisant, elle permet, avec un plus grand degré de certitude que ne le fait l'approche utilisée par les analystes de la Commission, de voir si

³ La base de données se nourrit des fiches d'information de contributions produites à l'origine par les solliciteurs bénévoles. Ces fiches sont saisies et intégrées directement dans la base. Cette base de données a connu au fil du temps deux transformations majeures : l'une en 1998 qui se terminera à la fin de 1999 et la seconde en 2008 – cette dernière n'ayant aucune incidence sur le degré de couverture du contenu de la base de données. Avant 1998, la base de données fonctionnait en mode de gestion déléguée, une fois les données saisies par le personnel du Parti. Toutes les informations qui étaient contenues à l'époque n'ont pas été converties et exportées dans la base de données actuelle pour des raisons de compatibilité de codes, ne créant en fait aucun biais de sélection, même si la base de données pour les années 1996 à 1999 ne couvre que 67% du total des informations inscrites aux états financiers du PQ, des circonscriptions et des courses à la chefferie. À compter de 1998, l'interface de saisie et d'accès a été modifiée pour rendre le Parti plus autonome dans l'utilisation des données. Dès l'an 2000, les principales transformations qui permettent de s'assurer d'une adéquation quasi-complète entre le contenu de la base et les divers états financiers du Parti, des associations de circonscriptions et des courses à la chefferie sont accomplies. Le contenu informationnel de la base de données est plus complet dès 2000, et représente en fait 99,88% des sommes inscrites aux états financiers.

⁴ Il convient de noter que dans certaines circonstances, des membres qui auraient participé à des activités «milieu de vie» auraient pu voir leur contribution apparaître sous ce vocable. De la même manière des membres auraient pu voir leur contribution apparaître dans la catégorie donateurs parce qu'au moment du versement de leur contribution à un solliciteur bénévole leur statut de membre n'aurait pas été inscrit. Toutefois, pour être inscrit comme membre, il faut avoir versé sa cotisation et sans cette condition, le contributeur appartient forcément à l'un des autres types de contributeurs.

⁵ Les activités connues sous le vocable «cocktail national» entrent en tout temps dans la catégorie «milieu de vie». De plus, certaines activités des circonscriptions qui sont de même nature – par exemple des cocktails organisés localement pour rencontrer les députés – sont généralement classées «milieu de vie» mais il arrive à l'occasion que les fonds collectés soient classés dans la catégorie «donateur». La frontière entre ces deux types de contributeurs n'affecte pas l'analyse faite dans ce rapport pour ce qui est de l'estimation des sommes et proportions de financement en provenance des membres, pas plus que l'estimation des contributions inférieures à 1 000 \$ qui ensemble constituent la part du lion (86%) de l'entièreté du financement du PQ sur les 17 années examinées. À l'intérieur du 14% résiduaire, seule une somme maximale légèrement inférieure à 1,3 M \$ est susceptible de correspondre à des contributions (sur toute la période de 17 ans) en provenance de personnes dont l'un quelconque de leurs versements au PQ aura été jugé un jour ou l'autre être non-conforme.



les contributions sont susceptibles d'avoir un lien avec un stratagème qui serait susceptible de pervertir les processus d'octroi de contrats du secteur d'État dans l'industrie de la construction (ou ailleurs).

28. En alignant ces informations les unes par rapport aux autres, la nature et le financement du PQ deviennent plus clairs – et il est alors aisé de répondre aux questions de notre mandat.

1.5 Source d'information et validation de la base de données utilisée

29. La base de données des contributeurs du PQ qui a été utilisée pour ce rapport, n'est pas directement extraite des états financiers du Parti, des associations de circonscriptions ou de ceux se rapportant aux courses à la chefferie. Elle contient toutefois substantiellement la même information.
30. En effet, pour la période allant de 1996 à 2012 qui sera celle retenue ici pour conduire le plus clair des analyses, la base de données contient de l'information sur 65 815 962 \$, soit près de 92% du total que l'ensemble du PQ a récolté durant cette période (soit 71 811 889 \$).
31. À titre de comparaison, M. Desaulniers dans sa note sur le financement sectoriel, a fait porter son analyse du PQ sur seulement 27 M \$ (provenant des 44 millions de dollars représentant 36 227 contributeurs uniques mais pour lesquels un peu moins de 17 M \$ ne pouvait avoir de code CAEQ). Par ailleurs, et ceci est encore plus important que le faible degré de couverture du 27 M \$ qu'il a retenu pour les fins de ses calculs, les individus exclus de son analyse introduisent un biais de sélection marqué qui entache ses résultats au plan de leur représentativité du financement du PQ.

Boîte 1. DEGRÉ DE COUVERTURE DE LA BASE DE DONNÉES DES CONTRIBUTIONS FINANCIÈRES AU PQ

Année	Total Base de données	E/F PQ-National	E/F Circonscriptions	E/F Comités Course	Total Financement	Base-Total Financement	Couverture
1996	\$ 2,057,511.50	3,304,439.00 \$	269,751.00 \$	0.00 \$	3,574,190.00 \$	(1,516,678.50) \$	57.57%
1997	\$ 2,216,857.33	3,469,247.00 \$	347,743.00 \$	0.00 \$	3,816,990.00 \$	(1,600,132.67) \$	58.08%
1998	\$ 4,943,369.64	6,347,738.00 \$	290,450.00 \$	0.00 \$	6,638,188.00 \$	(1,694,818.36) \$	74.47%
1999	\$ 2,796,052.47	3,409,420.00 \$	508,808.00 \$	0.00 \$	3,918,228.00 \$	(1,122,175.53) \$	71.36%
2000	\$ 3,821,452.96	3,557,452.00 \$	342,271.00 \$	0.00 \$	3,899,723.00 \$	(78,270.04) \$	97.99%
2001	\$ 4,109,163.99	3,642,923.00 \$	465,398.00 \$	0.00 \$	4,108,321.00 \$	842.99 \$	100.02%
2002	\$ 3,976,057.19	3,591,167.00 \$	425,722.00 \$	0.00 \$	4,016,889.00 \$	(40,831.81) \$	98.98%
2003	\$ 5,765,794.45	5,609,941.00 \$	252,384.00 \$	0.00 \$	5,862,325.00 \$	(96,530.55) \$	98.35%
2004	\$ 2,936,398.87	2,966,104.00 \$	22,723.00 \$	0.00 \$	2,988,827.00 \$	(52,428.13) \$	98.25%
2005	\$ 4,989,703.29	3,712,588.00 \$	95,017.00 \$	1,145,396.00 \$	4,953,001.00 \$	36,702.29 \$	100.74%
2006	\$ 4,258,320.45	3,670,667.00 \$	495,734.00 \$	0.00 \$	4,166,401.00 \$	91,919.45 \$	102.21%
2007	\$ 5,024,726.58	4,639,574.00 \$	381,182.00 \$	0.00 \$	5,020,756.00 \$	3,970.58 \$	100.08%
2008	\$ 5,803,858.67	5,410,238.00 \$	424,039.00 \$	0.00 \$	5,834,277.00 \$	(30,418.33) \$	99.48%
2009	\$ 3,564,612.83	3,056,708.00 \$	486,376.00 \$	0.00 \$	3,543,084.00 \$	21,528.83 \$	100.61%
2010	\$ 3,270,643.26	2,825,456.00 \$	409,547.00 \$	0.00 \$	3,235,003.00 \$	35,640.26 \$	101.10%
2011	\$ 2,523,388.56	2,251,777.00 \$	246,252.00 \$	0.00 \$	2,498,029.00 \$	25,359.56 \$	101.02%
2012	\$ 3,758,049.13	3,740,791.00 \$	-3,134.00 \$	0.00 \$	3,737,657.00 \$	20,392.13 \$	100.55%
1996-2011	\$ 62,057,912.04	\$ 61,465,439.00	\$ 5,463,397.00	\$ 1,145,396.00	\$ 68,074,232.00	-\$ 6,016,319.96	91.16%
1998-2011	\$ 57,783,543.21	\$ 54,691,753.00	\$ 4,845,903.00	\$ 1,145,396.00	\$ 60,683,052.00	-\$ 2,899,508.79	95.22%
1998-2012	\$ 61,541,592.34	\$ 58,432,544.00	\$ 4,842,769.00	\$ 1,145,396.00	\$ 64,420,709.00	-\$ 2,879,116.66	95.53%
1996-2012	\$ 65,815,961.17	\$ 65,206,230.00	\$ 5,460,263.00	\$ 1,145,396.00	\$ 71,811,889.00	(\$ 5,995,927.83) \$	91.65%



2 Principaux constats du rapport

32. Il existe dans la base de données du PQ pour l'essentiel trois types de contributeurs : les membres, les contributeurs non-membres soit simples «donateurs», soit ceux sollicités dans le cadre des activités intitulées «milieu de vie»⁶. Ce rapport y référera comme les membres, les donateurs et les «milieu de vie».

33. Il ressort de l'examen de la base de données des contributions du PQ que sur une période de 17 ans :

- les membres ont contribué pour plus de 41 M \$, soit 62,44%
- les donateurs pour légèrement plus de 21 M \$, soit 32,24%
- les milieux de vie pour environ 3,5 M \$, soit 5,32%

Boîte 2. CONTRIBUTIONS EN VALEUR PAR ANNÉE ET PAR TYPE DE CONTRIBUTEUR, EN DOLLARS COURANTS (EXTRAIT)

Année	Total	Membre	Donateur	Milieu de vie	Autre
1996-2011	\$ 62,057,912.04	\$ 38,133,806.74	\$ 20,421,225.15	\$ 3,500,890.15	\$ 1,990.00
1998-2011	\$ 57,783,543.21	\$ 35,137,274.20	\$ 19,159,433.86	\$ 3,485,220.15	\$ 1,615.00
1998-2012	\$ 61,541,592.34	\$ 38,095,951.61	\$ 19,958,205.58	\$ 3,485,820.15	\$ 1,615.00
1996-2012	\$ 65,815,961.17	\$ 41,092,484.15	\$ 21,219,996.87	\$ 3,501,490.15	\$ 1,990.00

62,44%

32,24%

5,32%

- ces proportions sont accentuées lorsqu'on examine le nombre de contributeurs-année par type qui sont respectivement de 383 425 (82,81%) membres-année, 74 587 (16,11%) donateurs-année et 4 970 milieu de vie-année (1,07%), pour un total de 463 009

Boîte 3. NOMBRE DE CONTRIBUTEURS PAR TYPE, PAR ANNÉE (EXTRAIT)

Année	Total	Membre	Donateur	Milieu de vie	Autre
1996-2011	441,000	364,706	71,302	4,965	27
1998-2011	382,038	312,137	64,987	4,892	22
1998-2012	404,047	330,856	68,272	4,897	22
1996-2012	463,009	383,425	74,587	4,970	27

82,81%

16,11%

1,07%

- en termes de contributeurs uniques, la base de données révèle que le PQ a bénéficié de l'appui financier de 137 685 personnes, dont 104 253 membres (75,72%), 30 528 donateurs (22,17%) et 2 891 milieu de vie (2,1%)

Boîte 4. ANALYSE DE LA RÉCURRENCE DES CONTRIBUTEURS EN NOMBRE

Nombre d'années de contribution pour un même contributeur	Total	Membre	Donateur	Financement milieu de vie	Autre
1	60,674.00	41,099.00	17,546.00	2,022.00	7.00
2	22,551.00	17,648.00	4,480.00	420.00	3.00
3	13,133.00	10,443.00	2,506.00	183.00	1.00
4	8,907.00	7,190.00	1,609.00	107.00	1.00
5	6,483.00	5,358.00	1,077.00	48.00	0.00
6	4,996.00	4,135.00	837.00	24.00	0.00
7	3,874.00	3,212.00	635.00	26.00	1.00
8	3,244.00	2,728.00	494.00	22.00	0.00
9	2,676.00	2,307.00	352.00	17.00	0.00
10	2,168.00	1,905.00	255.00	8.00	0.00
11	1,851.00	1,653.00	186.00	12.00	0.00
12	1,595.00	1,461.00	132.00	2.00	0.00
13	1,472.00	1,312.00	160.00	0.00	0.00
14	1,205.00	1,097.00	108.00	0.00	0.00
15	1,062.00	992.00	70.00	0.00	0.00
16	954.00	910.00	44.00	0.00	0.00
17	840.00	803.00	37.00	0.00	0.00
Total	137,685.00	104,253.00	30,528.00	2,891.00	13.00

75,72%

22,17%

2,1%

⁶ Il existe également d'autres types de donateurs dans la base de données provenant d'anciens codes mais leur nombre (13 contributeurs uniques pour 27 contributeurs-année) et leur valeur (1 990 \$) sont tels qu'ils ne seront pas retenus pour la suite de l'analyse.



- il ressort alors que le contributeur moyen a donné annuellement 142,15 \$ dont 107,17 \$ pour les membres, 284,50 \$ pour les donateurs et 704,53 \$ pour les milieux de vie
- en termes de tendance lourde sur la période des 17 ans, la contribution annuelle moyenne des membres marque un mouvement à la hausse passant d'une moyenne de 54,34 \$ à 158,06 \$, celle des donateurs est plutôt stationnaire et celle des milieux de vie amorce un recul dès 2008, pour totalement disparaître en 2011

BOÎTE 5. CONTRIBUTIONS MOYENNES EN VALEUR PAR ANNÉE ET PAR CONTRIBUTEUR, EN \$ COURANTS

Année	Total	Membre	Donateur	Milieu de vie	Autre
1996	\$ 68.39	\$ 54.34	\$ 198.54	\$ 216.67	\$ 55.00
1997	\$ 76.77	\$ 59.85	\$ 200.88	\$ 212.70	\$ 80.00
1998	\$ 117.30	\$ 89.64	\$ 240.54	\$ 383.62	\$ 42.00
1999	\$ 106.02	\$ 76.79	\$ 220.44	\$ 332.88	\$ 50.00
2000	\$ 135.32	\$ 80.77	\$ 282.64	\$ 518.06	\$ 75.00
2001	\$ 149.18	\$ 85.88	\$ 304.36	\$ 666.48	
2002	\$ 153.62	\$ 96.24	\$ 298.25	\$ 633.40	
2003	\$ 168.56	\$ 112.02	\$ 326.22	\$ 705.89	\$ 125.00
2004	\$ 122.61	\$ 94.30	\$ 242.28	\$ 625.86	\$ 120.00
2005	\$ 148.91	\$ 103.98	\$ 400.38	\$ 816.11	\$ 105.00
2006	\$ 163.71	\$ 126.49	\$ 323.75	\$ 815.27	\$ 90.00
2007	\$ 181.03	\$ 141.57	\$ 345.74	\$ 872.79	\$ 80.00
2008	\$ 186.82	\$ 151.15	\$ 330.60	\$ 1,163.46	\$ 30.00
2009	\$ 175.95	\$ 145.54	\$ 307.56	\$ 1,021.89	
2010	\$ 166.44	\$ 149.91	\$ 262.78	\$ 856.50	
2011	\$ 163.36	\$ 152.22	\$ 237.21		
2012	\$ 170.75	\$ 158.06	\$ 243.16		
1996-2011	\$ 140.72	\$ 104.56	\$ 286.40	\$ 705.11	\$ 73.70
1998-2011	\$ 151.25	\$ 112.57	\$ 294.82	\$ 712.43	\$ 73.41
1998-2012	\$ 152.31	\$ 115.14	\$ 292.33	\$ 711.83	\$ 73.41
1996-2012	\$ 142.15	\$ 107.17	\$ 284.50	\$ 704.53	\$ 73.70

34. Les contributions ont été triées en cinq paliers différents: celles de moins de 200 \$, celle entre 200 et 499 \$, celles entre 500 et 999 \$, celles entre 1 000 et 2 999 \$, puis celles de 3 000 \$. L'examen des contributions par palier permet de voir que :

- les contributions de moins de 1 000 \$ représentent près de 80% des sommes mobilisées par le PQ, confirmant le caractère populaire et modeste de son financement, et confirmant que les membres occupent 70% de cette proportion (soit 56% du total)
- les contributions de 1 000 \$ à 2 999 \$ s'établissent à 13,5% du total des fonds (les membres n'en représentant plus que 35% dans cette tranche), la palme allant aux donateurs qui y comptent plus de 50%
- les contributions de 3 000 \$ ne représentent que 6% des sommes levées en totalité par le PQ, et les milieux de vie représentent un peu plus du quart de cette proportion
- les contributions annuelles moyennes calculées par contributeur-année sont plus ou moins équivalentes par type de contributeur aux cinq paliers suivants : pour les moins de 200 \$ (45 \$, 90 \$ et 93 \$), de 200 \$ à moins de 500 \$ (de l'ordre des 300 \$), puis de 500 \$ à moins de 1 000 \$ (de l'ordre des 600 \$), pour celles entre 1 000 et moins de 3 000 \$ (de l'ordre des 1 500 \$), alors qu'elle se fixe à 3 000 \$⁷ pour les autres.

BOÎTE 6. CONTRIBUTION PAR NIVEAU RÉCURRENT (VALEUR, CONTRIBUTEURS CONTRIBUTEURS-ANNÉE) - PAR TYPE DE CONTRIBUTEUR

		Total	%	Membre	%	Donateur	%	Financement milieu de vie	%	Autre	%
Contributions	Tous les niveaux	\$ 65,815,961.17	100.00%	\$ 41,092,484.15	100.00%	\$ 21,219,996.87	100.00%	\$ 3,501,490.15	100.00%	\$ 1,990.00	100.00%
Contributeurs uniques	Tous les niveaux	186,976	100.00%	124,018	100.00%	39,429	100.00%	3,516	100.00%	13	100.00%
Contributeurs-années	Tous les niveaux	463,009	100.00%	383,425	100.00%	74,587	100.00%	4,970	100.00%	27	100.00%
Contributions	Moins de 200 \$	\$ 18,087,060.95	27.48%	\$ 14,403,230.17	35.05%	\$ 3,628,851.78	17.10%	\$ 52,989.00	1.51%	\$ 1,990.00	100.00%
Contributeurs uniques	Moins de 200 \$	120,984	72.48%	99,966	80.12%	21,223	53.83%	382	10.86%	13	100.00%
Contributeurs-années	Moins de 200 \$	357,093	77.12%	316,165	82.46%	40,331	54.07%	570	11.47%	27	100.00%
Contributions	De 200 à 499 \$	\$ 26,938,012.92	40.93%	\$ 18,737,052.61	45.60%	\$ 7,527,396.31	35.47%	\$ 673,564.00	19.24%		0.00%
Contributeurs uniques	De 200 à 499 \$	33,993	20.36%	19,673	15.86%	12,580	31.91%	1,740	49.49%		0.00%
Contributeurs-années	De 200 à 499 \$	85,577	18.48%	58,297	15.20%	24,892	33.37%	2,388	48.05%		0.00%
Contributions	De 500 à 999 \$	\$ 7,899,430.68	12.00%	\$ 4,081,040.88	9.93%	\$ 3,802,294.80	15.56%	\$ 516,095.00	14.74%		0.00%
Contributeurs uniques	De 500 à 999 \$	7,898	4.73%	3,732	3.01%	3,463	8.78%	703	19.99%		0.00%
Contributeurs-années	De 500 à 999 \$	12,999	2.81%	6,582	1.72%	5,494	7.37%	923	18.57%		0.00%
Contributions	De 1000 à 2999 \$	\$ 8,888,969.12	13.51%	\$ 3,123,840.49	7.60%	\$ 4,724,586.48	22.20%	\$ 1,040,542.15	29.72%		0.00%
Contributeurs uniques	De 1000 à 2999 \$	3,370	2.02%	1,093	0.88%	1,797	4.50%	480	13.65%		0.00%
Contributeurs-années	De 1000 à 2999 \$	6,019	1.30%	2,134	0.56%	3,198	4.29%	687	13.82%		0.00%
Contributions	3 000 \$	\$ 4,002,487.50	6.08%	\$ 747,320.00	1.82%	\$ 2,036,867.50	9.60%	\$ 1,218,300.00	34.79%		0.00%
Contributeurs uniques	3 000 \$	731	0.44%	154	0.12%	366	0.93%	211	6.00%		0.00%
Contributeurs-années	3 000 \$	1,321	0.29%	247	0.06%	672	0.90%	402	8.09%		0.00%

BOÎTE 7. MOYENNE DE CONTRIBUTIONS ANNUELLES PAR TRANCHE (EXTRAIT)

Moyenne de contributions annuelles de moins de 200 \$					
Année	Total	Membre	Donateur	Milieu de vie	Autre
1996-2012	\$ 50.65	\$ 45.56	\$ 89.98	\$ 92.96	\$ 73.70
Moyenne de contributions annuelles de 200 à 499 \$					
1996-2012	\$ 314.78	\$ 321.41	\$ 302.40	\$ 282.06	\$ -
Moyenne de contributions annuelles de 500 à 999 \$					
1996-2012	\$ 607.70	\$ 620.03	\$ 601.07	\$ 559.15	\$ -
Moyenne de contributions annuelles de 1000 à 2999 \$					
1996-2012	\$ 1,476.82	\$ 1,463.84	\$ 1,477.36	\$ 1,514.62	\$ -

⁷ Il arrive que des contributions inscrites dans la base de données excèdent légèrement les 3 000 \$. Ceci est en général le résultat de contributions qui dépassent les 3 000 \$ et qui sont remboursées aux contributeurs mais qui ne sont pas corrigées dans la base de données (alors qu'elles le sont évidemment dans la comptabilité du PQ). Ce genre d'occurrence porte sur 47 des 731 contributeurs uniques en 17 ans et ne peut être vu que comme extrêmement marginal.



35. Le degré de continuité des contributions financières à travers le temps témoigne a priori de l'intensité du soutien des contributeurs au PQ. Rien de surprenant alors de constater que ce sont les membres qui manifestent leur appui avec la plus grande persévérance. À titre d'illustration, sur les 840 personnes qui contribuent au PQ chacune des 17 années compilées dans la base de données, 803 sont membres du Parti, 37 sont des donateurs et aucun n'existe dans la catégorie milieu de vie (voir Boîte 4).
36. Pour bien mesurer l'importance relative de la récurrence des contributions, et du rôle joué par les membres en la matière, il suffit de constater que les argents versés par ces mêmes 803 membres dépassent (3,527 M \$) l'intégralité des sommes obtenues de tous les individus uniques (2 891 personnes) classés dans la catégorie milieu de vie (3,501 M \$).
37. Dans le même ordre d'idées, l'intégralité des sommes obtenues auprès des contributeurs ayant soutenu le PQ pendant au plus quatre ans sur 17 (soit 75% des contributeurs uniques) se limite à environ 30% du total pour la période, alors que les 25% qui contribuent au Parti sur une base soutenue lui fournissent le 70% restant des contributions financières (voir Tableau 40).
38. Ce phénomène de soutien continu – surtout des membres – s'accompagne chez eux d'un engagement monétaire qui va croissant avec la récurrence des contributions. Ainsi, plus les membres soutiennent financièrement le PQ, plus leur moyenne de contribution par année augmente. Par exemple, les membres qui ont fourni un appui une seule année, ont donné en moyenne arrondie 50 \$, ceux ayant soutenu le Parti deux ans ont contribué en moyenne 61 \$ chacune de ces années, ceux trois ans, 75 \$ par an, et ainsi de suite à la hausse pour se rendre à ceux qui ont appuyé le PQ pendant 17 ans et qui ont versés en moyenne annuelle la somme de 258 \$.
39. Le profil des contributions annuelles moyennes des donateurs dégage une plus grande stationarité sur l'ensemble des 17 ans (avec une moyenne qui gravite autour des 300 \$), alors que celle des milieux de vie semble connaître des mouvements plus erratiques.

BOÎTE 8. ANALYSE DE LA RÉCURRENCE EN VALEUR

Analyse de la récurrence des contributions en valeur

Nombre d'années de contribution pour un même contributeur	Total	Membre	Donateur	Financement milieu de vie	Autre
1	\$ 6,853,619.35	\$ 2,061,918.51	\$ 3,660,733.84	\$ 1,130,707.00	\$ 260.00
2	\$ 4,926,401.38	\$ 2,150,532.15	\$ 2,186,542.23	\$ 588,877.00	\$ 450.00
3	\$ 4,754,872.57	\$ 2,361,525.54	\$ 1,993,263.03	\$ 399,854.00	\$ 230.00
4	\$ 4,578,450.26	\$ 2,421,825.37	\$ 1,795,389.89	\$ 360,940.00	\$ 295.00
5	\$ 4,319,330.41	\$ 2,469,059.07	\$ 1,622,811.34	\$ 227,460.00	\$ -
6	\$ 4,290,208.71	\$ 2,481,316.83	\$ 1,701,891.88	\$ 107,000.00	\$ -
7	\$ 4,048,422.56	\$ 2,482,095.91	\$ 1,348,794.50	\$ 216,777.15	\$ 755.00
8	\$ 3,981,824.54	\$ 2,524,358.60	\$ 1,325,030.94	\$ 132,435.00	\$ -
9	\$ 3,466,556.91	\$ 2,202,036.29	\$ 1,137,405.62	\$ 127,115.00	\$ -
10	\$ 3,239,551.29	\$ 2,219,937.37	\$ 976,903.92	\$ 42,710.00	\$ -
11	\$ 3,176,911.56	\$ 2,271,788.84	\$ 749,007.72	\$ 156,115.00	\$ -
12	\$ 2,841,483.67	\$ 2,235,733.86	\$ 594,249.81	\$ 11,500.00	\$ -
13	\$ 3,058,349.70	\$ 2,307,577.44	\$ 750,772.26	\$ -	\$ -
14	\$ 2,788,424.12	\$ 2,228,189.13	\$ 560,234.99	\$ -	\$ -
15	\$ 2,771,544.54	\$ 2,459,909.14	\$ 311,635.40	\$ -	\$ -
16	\$ 2,961,115.42	\$ 2,687,348.42	\$ 273,767.00	\$ -	\$ -
17	\$ 3,758,894.18	\$ 3,527,331.65	\$ 231,562.50	\$ -	\$ -
Total	\$ 65,815,961.17	\$ 41,092,484.15	\$ 21,219,996.87	\$ 3,501,490.15	\$ 1,990.00

BOÎTE 9. ANALYSE DE LA RÉCURRENCE EN VALEUR - MOYENNE PAR CONTRIBUTEUR-ANNÉE DE RÉCURRENCE

Analyse des contributions récurrentes en valeur - moyenne par contributeur-année de récurrence

Nombre d'années de contribution pour un même contributeur	Total	Membre	Donateur	Financement milieu de vie	Autre
1	\$ 112.96	\$ 50.17	\$ 208.64	\$ 559.20	\$ 37.14
2	\$ 109.23	\$ 60.93	\$ 244.03	\$ 701.04	\$ 75.00
3	\$ 120.69	\$ 75.38	\$ 265.13	\$ 728.33	\$ 76.67
4	\$ 128.51	\$ 84.21	\$ 278.96	\$ 843.32	\$ 73.75
5	\$ 133.25	\$ 92.16	\$ 301.36	\$ 947.75	\$ -
6	\$ 143.12	\$ 100.01	\$ 338.89	\$ 743.06	\$ -
7	\$ 149.29	\$ 110.39	\$ 303.44	\$ 1,191.08	\$ 107.86
8	\$ 153.43	\$ 115.67	\$ 335.28	\$ 752.47	\$ -
9	\$ 143.94	\$ 106.06	\$ 359.03	\$ 830.82	\$ -
10	\$ 149.43	\$ 116.53	\$ 383.10	\$ 533.88	\$ -
11	\$ 156.03	\$ 124.94	\$ 366.08	\$ 1,182.69	\$ -
12	\$ 148.46	\$ 127.52	\$ 375.16	\$ 479.17	\$ -
13	\$ 159.82	\$ 135.29	\$ 360.95	\$ -	\$ -
14	\$ 165.29	\$ 145.08	\$ 370.53	\$ -	\$ -
15	\$ 173.98	\$ 165.32	\$ 296.80	\$ -	\$ -
16	\$ 193.99	\$ 184.57	\$ 388.87	\$ -	\$ -
17	\$ 263.23	\$ 248.99	\$ 368.14	\$ -	\$ -
Total	\$ 142.15	\$ 107.17	\$ 289.50	\$ 704.53	\$ 73.70



40. Pour mieux interpréter les profils des contributeurs et cerner l'éventuelle portion du financement du PQ qui serait susceptible de poser problème, ce rapport s'est penché sur la construction du profil des contributeurs qui ont fait l'objet d'un remboursement pour non-conformité par le PQ en 2013 et 2014 (se rapportant à des financements d'années antérieures).

41. Ces contributeurs étaient au nombre de 43 et les contributions remboursées par le PQ parce que non-conformes s'élevaient à environ 90 100 \$. Les contributions de ces personnes sur l'ensemble de la période des 17 ans, s'élèvent en fait à 360 205 \$, soit le quadruple de la somme remboursée, et c'est sur l'entièreté de cette somme que leur profil a été construit.

42. Ces 43 personnes ont un profil en tout point contraire du profil général des contributeurs du PQ. En effet :

- 4 d'entre eux sont membres (soit environ 10%), 15 sont donateurs (35%) et 24 sont en provenance du milieu de vie (55%);
- cette distribution en nombre de personnes est identique lorsqu'il s'agit de répartir les 360 205 \$, puisque seulement 34 320 \$ proviennent des membres, alors que 125 135 \$ proviennent des donateurs et 200 750 \$ des milieux de vie;
- en moyenne annuelle de contribution sur l'ensemble de la période, les membres dont les contributions ont été remboursées par le PQ ont donné 1 271 \$, les donateurs 1 180 \$ et les milieux de vie 2 334 \$;
- en distribuant les contributions par palier une somme de 328 350 \$ (soit plus de 91%) provient de contributions supérieures à 1 000 \$;
- fait à noter également, 98,5% des contributions des personnes classées «milieux de vie» dont les contributions ont été remboursées par le PQ proviennent de contributions supérieures à 1 000 \$, ce qui semble bien confirmer que les contributeurs «milieux de vie» qui donnent des sommes inférieures à 1 000 \$ ne semblent pas problématiques.

43. Par ailleurs, sur l'ensemble de la période des 17 ans sous étude, outre ces 43 personnes, les contributions qui ont été remboursées pour non-conformité s'établissent à une somme d'environ 239 345 \$. En lui appliquant le multiple du quadruple (dégagé en comparant les remboursements de 90 100 \$ aux 360 204 \$ versés pendant 17 ans par ces mêmes contributeurs remboursés) pour retirer de la base de données l'intégralité des contributions pendant 17 ans leur correspondant, on obtiendrait 957 380 \$, ce qui en ajoutant les 360 205 \$ des 43 personnes identifiées livre un total de 1 317 585 \$, représentant 2% de l'ensemble des contributions du PQ sur 17 ans.

Boîte 10. ANALYSE DE LA RÉCURRENCE DES CONTRIBUTEURS EN NOMBRE

Analyse de la récurrence des contributeurs remboursés en nombre

Nombre d'années de contribution pour un même contributeur	Total	Membre	Donateur	Financement milieu de vie	Autre
1	8	0	1	7	0
2	4	1	2	1	0
3	10	0	2	8	0
4	2	0	1	1	0
5	3	1	0	2	0
6	3	0	1	2	0
7	2	0	1	1	0
8	3	1	2	0	0
9	2	0	1	1	0
10	1	0	1	0	0
11	1	0	0	1	0
12	1	1	0	0	0
14	2	0	2	0	0
15	1	0	1	0	0
Total	43	4	15	24	0

Boîte 11. ANALYSE DE LA RÉCURRENCE DES CONTRIBUTEURS EN VALEUR

Analyse de la récurrence des contributeurs remboursés en valeur

Nombre d'années de contribution pour un même contributeur	Total	Membre	Donateur	Financement milieu de vie	Autre
1	\$ 15,550.00	\$ -	\$ 1,150.00	\$ 14,400.00	\$ -
2	\$ 15,700.00	\$ 5,000.00	\$ 6,700.00	\$ 4,000.00	\$ -
3	\$ 63,300.00	\$ -	\$ 10,300.00	\$ 53,000.00	\$ -
4	\$ 20,400.00	\$ -	\$ 9,400.00	\$ 11,000.00	\$ -
5	\$ 34,600.00	\$ 11,100.00	\$ -	\$ 23,500.00	\$ -
6	\$ 44,600.00	\$ -	\$ 18,000.00	\$ 26,600.00	\$ -
7	\$ 22,060.00	\$ -	\$ 3,060.00	\$ 19,000.00	\$ -
8	\$ 36,300.00	\$ 9,425.00	\$ 26,875.00	\$ -	\$ -
9	\$ 28,550.00	\$ -	\$ 8,400.00	\$ 20,150.00	\$ -
10	\$ 16,650.00	\$ -	\$ 16,650.00	\$ -	\$ -
11	\$ 29,100.00	\$ -	\$ -	\$ 29,100.00	\$ -
12	\$ 8,795.00	\$ 8,795.00	\$ -	\$ -	\$ -
14	\$ 17,670.00	\$ -	\$ 17,670.00	\$ -	\$ -
15	\$ 6,930.00	\$ -	\$ 6,930.00	\$ -	\$ -
Total	\$ 360,205.00	\$ 34,320.00	\$ 125,135.00	\$ 200,750.00	\$ -

Boîte 12. ANALYSE DES CONTRIBUTIONS RÉCURRENTES EN VALEUR - MOYENNE PAR CONTRIBUTEUR REMBOURSÉ

Nombre d'années de contribution pour un même contributeur	Total	Membre	Donateur	Financement milieu de vie	Autre
1	\$ 1,943.75	\$ -	\$ 1,150.00	\$ 2,057.14	\$ -
2	\$ 1,962.50	\$ 2,500.00	\$ 1,675.00	\$ 2,000.00	\$ -
3	\$ 2,110.00	\$ -	\$ 1,716.67	\$ 2,208.33	\$ -
4	\$ 2,550.00	\$ -	\$ 2,350.00	\$ 2,750.00	\$ -
5	\$ 2,306.67	\$ 2,220.00	\$ -	\$ 2,350.00	\$ -
6	\$ 2,477.78	\$ -	\$ 3,000.00	\$ 2,216.67	\$ -
7	\$ 1,575.71	\$ -	\$ 437.14	\$ 2,714.29	\$ -
8	\$ 1,512.50	\$ 1,178.13	\$ 1,679.69	\$ -	\$ -
9	\$ 1,586.11	\$ -	\$ 933.33	\$ 2,238.89	\$ -
10	\$ 1,665.00	\$ -	\$ 1,665.00	\$ -	\$ -
11	\$ 2,645.45	\$ -	\$ -	\$ 2,645.45	\$ -
12	\$ 732.92	\$ 732.92	\$ -	\$ -	\$ -
14	\$ 631.07	\$ -	\$ 631.07	\$ -	\$ -
15	\$ 462.00	\$ -	\$ 462.00	\$ -	\$ -
Total	\$ 1,644.77	\$ 1,271.11	\$ 1,180.52	\$ 2,334.30	\$ -



44. Ainsi, en procédant par éliminations successives, force est de constater que:

- les contributions de moins de 1 000 \$ qui représentent près de 80% du total du financement populaire du PQ, ne soulèvent pas de préoccupations particulières étant très marginalement non-conformes, y compris pour les donateurs et les milieux de vie;
- les contributions des membres sont rarement problématiques même lorsqu'elles sont de plus de 1 000 \$, ce qui met à l'abri de la suspicion un autre 6% du total;
- les contributions résiduelles des donateurs et des milieux de vie pour des sommes excédant 1 000 \$ représentent en tout 9 millions de dollars, dont au plus 1 317 585 \$ seraient possiblement problématiques.

45. Le niveau de contribution politique qu'il serait normal d'observer en regroupant les contributeurs individuels selon leur secteur d'emploi doit capter au moins les phénomènes suivants:

- L'importance économique relative de ce secteur, qui est en effet généralement obtenu par la part dans le PIB;
- L'intensité en main-d'œuvre de ce secteur (c'est-à-dire qu'il faut éliminer le poids de la contribution du facteur de production «capital» du PIB, pour retrouver en fait l'importance relative de la rémunération des personnes qui travaillent dans ce secteur d'activité);
- L'écart de rémunération moyen dans ce secteur par rapport aux autres secteurs économique, puisqu'en effet la contribution politique est aussi dépendante du niveau de revenu, ceux gagnant davantage ayant les moyens de contribuer plus.

46. Ainsi, pour ce qui est du secteur de la construction et de l'ingénierie l'expression suivante décrit le calcul se rapportant à ces phénomènes :

$$Contribution_{CI} (\%) = \frac{\left[\frac{Rémunération\ totale\ travailleurs_C + Rémunération\ totale\ travailleurs_I}{PIB\ du\ Québec * (1 - Part\ du\ capital_{ES})} \right] * \left[\frac{Rémunération\ horaire\ moyenne_{CI}}{Rémunération\ horaire_{ES}} \right]}{1}$$

Où :

C	=	Secteur québécois de la construction
I	=	Secteur québécois de l'architecture, génie et services connexes (de l'ingénierie)
CI	=	Secteur québécois de la construction et de l'ingénierie
ES	=	Ensemble des industries québécoises
$(1 - Part\ du\ capital_{ES})$	=	Part des revenus du travail dans le PIB québécois
		$\frac{Rémunération\ totale\ travailleurs_{ES}}{PIB\ du\ Québec_{ES}}$
$Rémunération\ horaire\ moyenne_{CI}$	=	Moyenne pondérée (par le nombre total d'emplois) de la rémunération horaire de tous les travailleurs des secteurs de la construction et de l'ingénierie



47. Les composantes de cet indicateur entre 1997 et 2013 sont présentées dans le Tableau 97, le Tableau 98 et le Tableau 99 qui permettent de conclure que la part combinée du secteur de la construction et du génie conseil pouvait varier de 8,43% à 12,09% sans que ceci ne soit particulièrement surprenant (Figure 1).

FIGURE 1. PART ATTENDUE DES CONTRIBUTIONS DES SECTEURS DE LA CONSTRUCTION ET DE L'INGÉNÉRIE

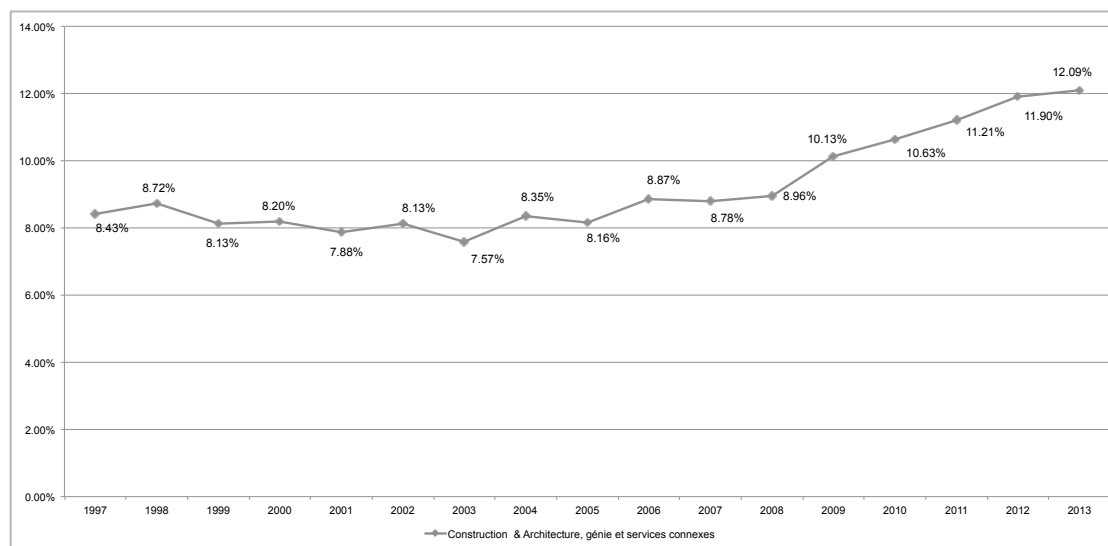

3 Principales critiques des analyses de MM. Comeau et Desaulniers

48. Les expertises déposées par MM. Comeau et Desaulniers sont le résultat d'un travail important mais elles souffrent dans les deux cas des faiblesses importantes suivantes : a) elles ne tirent pas de conclusions claires au regard du mandat de la Commission, ce qui ne serait pas problématique en soi si elles se contentaient de laisser les lecteurs sur leur faim; mais elles vont plus loin en suggérant à la Commission des conclusions à l'effet que le Parti Québécois a récolté un financement «sectoriel» plus important qu'il n'aurait pu l'être si tant est qu'il ait existé en tant que tel, qui risquerait de pervertir tant les règles du financement politique en vigueur que les règles d'octroi et de gestion des contrats publics; b) au plan statistique, tant l'un que l'autre, ont commis l'erreur élémentaire de croire que le simple volume d'informations recueillies sur lequel leurs analyses ont porté est suffisant pour dire de leurs données qu'elles étaient conservatrices tout en suggérant, sans le dire, qu'elles sont représentatives.
49. Pour illustrer cette dernière critique, il faut revenir au processus de sélection utilisé par M. Desaulniers pour identifier le volume (absolu et relatif) de contributions sectorielles dont celles provenant de personnes travaillant dans le secteur de la construction et du génie-conseil.
50. M. Desaulniers reconnaît d'emblée que les contributions de moins de 200 \$ ne seront pas traitées parce qu'elles ne font pas partie de la base de données publiques du DGEQ qui lui permet en première instance d'identifier les contributeurs avec leur adresse (ce dont il se servira pour identifier leur employeur dans la base de données de Revenu Québec). En excluant cette partie des contributeurs du PQ (qui représente selon ses propres chiffres 24,7 M \$ sur 68,8 M \$, soit 36% du total), il ne sait pas si la distribution sectorielle des contributeurs de moins de 200 \$ est la même distribution que celle de ceux qui contribuent 200 \$ et plus. En fait, sur la base de l'analyse approfondie du profil des contributeurs au PQ que nous avons faite, nous sommes d'opinion qu'à sa face même la distribution sectorielle des très «petits» contributeurs est susceptible d'être radicalement différente de celle des contributeurs de plus de 200 \$.
51. Par la suite, sur la masse de contributeurs de 44,049 M \$, M. Desaulniers va écarter un autre sous ensemble de contributeurs du PQ représentant 16,729 M \$, parce qu'il ne pouvait pas les associer à un secteur d'activité⁸, ce qui fait qu'en toute probabilité ce sous-groupe, par son choix méthodologique, ne contient pas de contributeurs en provenance du secteur de la construction ou du génie-conseil. Dans le cas de ce dernier sous-groupe, il est aussi évident que sa distribution sectorielle ne correspond pas à celle du dernier groupe sur lequel M. Desaulniers fera porter son analyse.
52. M. Desaulniers va tirer la conclusion – erronée – que la proportion de contributeurs du PQ qu'il identifiera dans le sous-groupe de ceux pour lesquels il aura trouvé un code sectoriel (et nous faisons ici l'impasse sur les approximations successives que sa procédure de conversion comprend, du NEQ, au CAEQ) correspond à celui de l'ensemble des contributeurs du PQ. Ceci est une erreur fondamentale.
53. Le principe de base en matière échantillonnale consiste à sélectionner – au hasard – un échantillon dans l'ensemble des contributeurs, à en étudier les caractéristiques, pour pouvoir par la suite les généraliser à la population que l'échantillon est censé représenter. L'écueil à éviter dans tout tirage est celui du biais de sélection qui consiste à exclure de l'analyse systématiquement certains éléments de la population que l'on tente de représenter et à n'inclure systématiquement qu'une autre catégorie, puis à généraliser les constats de la seconde sur la première. Par exemple, lorsque M. Desaulniers dans son témoignage exprime l'idée que les personnes qui ont versé les 16,729 M \$ et dont il ne trouve pas de code d'activités sont possiblement des retraités ou autres contribuables du même genre (c'est-à-dire qu'ils ne sont pas susceptibles de travailler dans les secteurs de la construction ou du génie-conseil), il reconnaît que ce sous-groupe

⁸ Faisant ainsi porter son analyse sur seulement 27,320 M \$.



de contributeurs a peu de chance de se retrouver dans ce qu'il appelle le financement sectoriel. Partant de là, lorsqu'il mesure le volume de contributions sectorielles, il doit le rapporter au moins aux 44,049 M \$, et selon nous il devrait en fait les rapporter aux 68,8 M \$, ce qui ferait chuter dramatiquement tous les pourcentages qu'il calcule comme étant la part du financement sectoriel dans les contributions du PQ.

54. Plus important encore est le glissement du raisonnement de M. Desaulniers entre la notion qu'il a tenté – sans réussir – de mesurer, qu'il intitule dans son rapport «la répartition des dons par secteur d'activité économique de l'employeur», et le titre de son rapport qui s'intitule «le financement sectoriel» et qui est tout autre chose. Il amorcera dans les intitulés des tableaux de son rapport une transformation du vocabulaire puisque vers la fin il intitule ces dernières compilations Dons du secteur «Construction», alors que ses guillemets auraient dû aller sur la portion du titre «Don du secteur», puisque c'est cela qui n'est pas directement extrait des bases qu'il a utilisées.
55. Ce glissement permettra aussi à son collègue M. Comeau d'aller plus loin en attribuant carrément 100% des sommes ainsi identifiées (celles des employés dont les employeurs sont des secteurs sous étude) aux employeurs des contributeurs sans tenir compte du fait que l'exception ne fait pas la règle.
56. L'erreur saute aux yeux lorsque les données sur le financement du PQ sont examinées. Il en ressort avec clarté que la partie dominante du financement du PQ qui provient de membres, qui contribuent depuis fort longtemps et sur une base soutenue, le font massivement par des sommes modestes sans égard à un stratagème sinistre pour pervertir l'octroi de contrats publics; et qu'au fil du temps, les fluctuations de leur enthousiasme sont modulées selon la popularité du Parti (tant en votes qu'en argent): c'est cela le financement politique populaire qui est au cœur même de la philosophie du PQ et de la loi régissant le financement politique au Québec.
57. Les démarches de M. Desaulniers, et plus avant de M. Comeau auraient dû commencer par exclure de leur base de données les portions du financement récurrent, en provenance des contributeurs de sommes petites et grandes, dont le motif de contribution apparaissait clairement comme de la loyauté aux partis politiques, pour se concentrer sur la portion qui ne reflétait pas nécessairement ce motif de contribution (sans pour autant l'exclure).
58. De plus, dans les deux cas, ils se sont arrêtés aux constats les plus simplistes, alors qu'ils disposaient de bases de données qui pouvaient permettre de bien mieux investiguer les comportements des donateurs politiques en relation avec les stratagèmes susceptibles d'exister.
59. Sur ce dernier point à titre d'exemple, il aurait été simple de suivre le comportement des contributeurs dans la base de données de Revenu Québec et de l'aligner sur l'historique des contributions des divers contribuables. Ainsi, il aurait été simple de voir si les contributeurs au PQ – aujourd'hui oeuvrant dans le secteur de la construction ou du génie-conseil – maintenaient leur comportement d'appui à travers le temps; y compris dans les périodes où ils ne travaillaient pas dans ces secteurs. Au plan plus général, il aurait été nécessaire de séparer les contributeurs qui maintiennent leur appui financier à un parti politique donné au fil du temps, de ceux qui au contraire, changent d'allégeance de parti en changeant de secteur d'activité ou d'employeur.
60. Dans le même ordre d'idée, il aurait été nécessaire d'identifier les contributeurs politiques par code postal pour aligner les contributeurs par circonscription électorale et voir si les contributions politiques par région s'alignaient sur l'intensité de la popularité de l'un ou l'autre des partis (reflétant par le fait même que les contributions politiques se modulaient à l'intensité des adhésions politiques mesurée par le nombre effectif de voix, ou si elles obéissaient à un autre critère, comme celui de la réciprocité suggérée par ces deux analyses).
61. En ce qui a trait aux répartitions de contrats entre entreprises de construction ou de génie-conseil, il aurait été intéressant de voir un



estimé de la distribution des parts de marché entre elles à partir d'un modèle économétriques qui aurait pu être spécifié par ces analystes, pour voir jusqu'à quel point la réalité différait de ce à quoi on aurait pu s'attendre.

62. Au sortir de son exercice, M. Comeau a estimé - selon son opinion exprimée de façon conservatrice - que 5,9 M \$ des argents obtenus par le PQ provenaient de stratagèmes de financement non-conforme (entreprises de construction: 639 444 \$ témoignage de Martin Comeau en date du 8 avril 2014, page 129, ligne 22 et du génie-conseil: 5,3 M\$ page 73, ligne 23, témoignage Martin Comeau du 8 avril 2014).
63. Cette somme de 5,9 M \$ proviendrait notamment de l'ajout des contributions des personnes résidant aux mêmes adresses que celles employés dans les secteurs sous étude; alors qu'en fait il est possible que les contributeurs ajoutés au secteur de la construction ait été en fait ceux des personnes de ces ménages qui dirigeaient les contributions politiques des autres membres de leur famille, si tant est que ce phénomène puisse être aussi universel qu'il le suppose, (si bien qu'au lieu d'ajouter des contributions au secteur de la construction et du génie conseil, il aurait fallu en soustraire).
64. Ces analyses – surestimées qu'elles sont – livrent en définitive pour le PQ une variété de pourcentages de contributions en provenance du secteur de la construction et du génie-conseil sur le total des contributions récoltées (8,1% ou 12,7% si on se reporte respectivement au total des contributions du PQ ou simplement à celles en excédant de 200 \$), dont aucun ne revêt un caractère alarmant mais au contraire semble normaux au regard de la place qu'occupe la rémunération des travailleurs des secteurs de la construction et du génie-conseil.



4 Conclusions

65. Le cabinet d'avocats *Gauthier Bédard* a demandé à *Étude Économique Conseil* (EEC Canada) de formuler une opinion économique, qui serait déposée à la Commission d'enquête sur l'octroi et la gestion des contrats publics dans l'industrie de la construction, **sur les sources de financement du Parti Québécois (PQ) durant la période 1996-2012, et de vérifier si l'examen de ce financement pouvait raisonnablement donner lieu aux conclusions du préavis de la Commission d'enquête sur l'octroi et la gestion des contrats publics dans l'industrie de la construction à l'effet que le PQ aurait :**

- pratiqué du financement corporatif en sollicitant et en permettant que soient sollicités, des firmes de génie et des entreprises de construction;
- fermé les yeux à l'égard de la pratique impliquant le recours à des prête-noms par des entreprises ou des firmes de génie pour verser des contributions politiques au Parti Québécois;
- toléré la proximité entre les firmes de génie ou les entrepreneurs et des personnes qui lui étaient reliées (députés, ministres, attachés politiques, membres des cabinets, solliciteurs de fonds, employés à la permanence), situation susceptible de donner lieu à de l'ingérence politique à l'égard de certains projets;

66. *Gauthier Bédard* a plus particulièrement enjoint *Étude Économique Conseil* d'examiner les rapports des analystes Martin Comeau et Éric Desautniers, leurs témoignages rendus devant les commissaires les 8 avril et 19 juin 2014 ainsi que les pièces 130P-1552, 155P-1928 et 155P-1930 afin notamment de voir si ces rapports, ces témoignages et ces pièces pouvaient raisonnablement soutenir les conclusions défavorables mentionnées au préavis.

67. Plus précisément, le cabinet *Gauthier Bédard* a demandé à *Étude Économique Conseil* d'examiner la manière avec laquelle les données de la Commission auraient dû ou pu être utilisées pour vérifier l'existence de lien entre le financement politique, sa forme et son niveau, et l'octroi de contrats publics dans l'industrie de la construction entre 1996 et 2011.

68. En réponse à ces questions, nous sommes d'avis que:

- rien dans l'examen des données sur le financement du Parti Québécois, ne permet de conclure que le Parti Québécois s'est financé sur une base autre que l'accomplissement de sa mission associative;
- la base de données des contributeurs permet aux dirigeants du Parti de cerner les intentions des donateurs en fonction de ce que décrit leur statut au sein ou vis-à-vis du Parti. Ainsi, les contributeurs membres, sont liés au Parti de manière organique, et le Parti ne peut les considérer qu'à travers le contrat social qui les lie. Les membres souscrivent au programme du Parti et ce dernier ne peut même pas envisager, au risque de nier sa propre légitimité, de remettre en doute leur adhésion aux valeurs du Parti ainsi que leur soutien financier.
- les sources du financement du Parti Québécois pendant la période analysée sont essentiellement diversifiées; elles proviennent significativement de ses membres; cette tendance s'est d'ailleurs accentuée au cours des années 2008 à 2011; en ce sens, on peut



tirer la conclusion raisonnable que ce financement politique a toutes les apparences de la diversité, de la transparence et de la légitimité;

- le financement des contributeurs du Parti est significativement récurrent; il est constant sur toute la période de 17 années analysée, ce qui démontre la stabilité du financement du Parti ainsi que le soutien fidèle de ses contributeurs, membres et non-membres;
- les contributions faites au Parti Québécois sont de moins de 1 000 \$ dans une proportion de 80%; les contributions de 3 000 \$ représentent 6%; on peut donc tirer la conclusion raisonnable que les contributions au PQ sont modestes et il n'est pas raisonnable de tirer la conclusion que le financement de ce parti serait un financement corporatif ou sectoriel orienté vers les entreprises et firmes reliées à l'industrie de la construction, et encore moins que ce financement a pour contrepartie tacite ou explicite, une promesse d'octroi de contrats publics ou un autre retour d'ascenseur, dans le secteur de la construction, du génie-conseil ou dans n'importe quel autre secteur d'activité du reste;
- à l'analyse des données, les déviations sont marginales et n'auraient pas pu être détectées par les dirigeants du Parti Québécois;
- la source de financement milieu de vie est celle qui présente significativement plus de déviations que les autres sources de financement; en fait, les contributeurs provenant de cette source présentent un profil de contributeurs complètement différent de celui des autres contributeurs (contribution moyenne plus élevées, taux de déviation, récurrence); toutefois, ce financement est très marginal sur toute la période analysée (5.32%) et la décision de le faire disparaître apparaît nettement à compter de 2008; l'existence de déviations dans cette source de financement ne porte pas atteinte à notre conclusion que le financement du PQ se présente comme un financement légitime, populaire, provenant de plusieurs sources et non axé ou orienté sur un ou des secteurs d'activités ou ayant des sources corporatives;
- les déviations observées dans le financement du PQ ne sont d'au maximum que de 2%; un si faible taux ne permet pas de conclure que le financement de ce parti ait pu créer des situations susceptibles d'ingérence politique, d'influence politique occulte ou que le Parti ait manqué de diligence raisonnable dans la sollicitation de son financement. Au contraire, l'analyse démontre que ce parti a pris les mesures raisonnables pour respecter la Loi électorale et dans les faits, nous concluons que ce parti a certainement obtenu un financement qui présente toutes les apparences de la diversité des sources, de la transparence et de la légitimité.

69. Les expertises déposées par MM. Comeau et Desautels sont le résultat d'un travail important mais elles souffrent dans les deux cas de faiblesses importantes. En particulier, leurs analyses ignorent le niveau et type de contributions versés par les membres qui depuis plusieurs années soutiennent le PQ et dont les contributions ne peuvent être considérées comme faisant partie d'une manœuvre dont le but consiste à pervertir l'octroi de contrats publics dans le secteur de la construction. Ils auraient pu utiliser la base de données de Revenu Québec pour mieux investiguer ce phénomène de constante loyauté au PQ qui s'est exprimée fortement au fil du temps. Pour généraliser les résultats de leur examen, ils auraient dû procéder à un tirage échantillonnal pour éviter d'introduire les biais de sélection qui caractérisent leur analyse actuelle. Malgré cela, ils auraient dû conclure en ce qui concerne le PQ, que la part de son financement en provenance des personnes travaillant dans les secteurs de la construction et du génie conseil est cohérente avec leur part des rémunérations dans le total des rémunérations tout secteur confondu au Québec.



Annexes

VISION LONGITUDINALE DES CONTRIBUTIONS FINANCIÈRES AU PQ

TABLEAU 1. CONTRIBUTIONS EN VALEUR PAR ANNÉE ET PAR TYPE DE CONTRIBUTEUR, EN DOLLARS COURANTS

Contributions en valeur par année et par type de contributeur, en dollars courants

Année	Total	Membre	Donateur	Milieu de vie	Autre
1996	\$ 2,057,511.50	\$ 1,475,688.53	\$ 573,967.97	\$ 7,800.00	\$ 55.00
1997	\$ 2,216,857.33	\$ 1,520,844.01	\$ 687,823.32	\$ 7,870.00	\$ 320.00
1998	\$ 4,943,369.64	\$ 3,088,629.05	\$ 1,836,500.59	\$ 18,030.00	\$ 210.00
1999	\$ 2,796,052.47	\$ 1,616,332.03	\$ 1,162,360.44	\$ 17,310.00	\$ 50.00
2000	\$ 3,821,452.96	\$ 1,755,019.34	\$ 1,566,129.62	\$ 499,929.00	\$ 375.00
2001	\$ 4,109,163.99	\$ 1,779,517.22	\$ 1,865,112.77	\$ 464,534.00	\$ -
2002	\$ 3,976,057.19	\$ 1,878,513.95	\$ 1,719,404.24	\$ 378,139.00	\$ -
2003	\$ 5,765,794.45	\$ 2,954,275.64	\$ 2,334,791.66	\$ 476,477.15	\$ 250.00
2004	\$ 2,936,398.87	\$ 1,891,993.72	\$ 876,555.15	\$ 167,730.00	\$ 120.00
2005	\$ 4,989,703.29	\$ 3,004,499.83	\$ 1,713,228.46	\$ 271,765.00	\$ 210.00
2006	\$ 4,258,320.45	\$ 2,771,980.71	\$ 1,219,565.74	\$ 266,594.00	\$ 180.00
2007	\$ 5,024,726.58	\$ 3,313,638.90	\$ 1,367,047.68	\$ 343,880.00	\$ 160.00
2008	\$ 5,803,858.67	\$ 3,961,363.95	\$ 1,510,849.72	\$ 331,585.00	\$ 60.00
2009	\$ 3,564,612.83	\$ 2,524,710.30	\$ 833,480.53	\$ 206,422.00	\$ -
2010	\$ 3,270,643.26	\$ 2,553,529.58	\$ 674,288.68	\$ 42,825.00	\$ -
2011	\$ 2,523,388.56	\$ 2,043,269.98	\$ 480,118.58	\$ -	\$ -
2012	\$ 3,758,049.13	\$ 2,958,677.41	\$ 798,771.72	\$ 600.00	\$ -
1996-2011	\$ 62,057,912.04	\$ 38,133,806.74	\$ 20,421,225.15	\$ 3,500,890.15	\$ 1,990.00
1998-2011	\$ 57,783,543.21	\$ 35,137,274.20	\$ 19,159,433.86	\$ 3,485,220.15	\$ 1,615.00
1998-2012	\$ 61,541,592.34	\$ 38,095,951.61	\$ 19,958,205.58	\$ 3,485,820.15	\$ 1,615.00
1996-2012	\$ 65,815,961.17	\$ 41,092,484.15	\$ 21,219,996.87	\$ 3,501,490.15	\$ 1,990.00



TABLEAU 2. CONTRIBUTIONS EN VALEUR PAR ANNÉE ET PAR TYPE DE CONTRIBUTEUR, EN POURCENTAGE

Contributions en valeur par année et par type de contributeur, en pourcentage

Année	Total	Membre	Donateur	Milieu de vie	Autre
1996	100.00%	71.72%	27.90%	0.38%	0.00%
1997	100.00%	68.60%	31.03%	0.36%	0.01%
1998	100.00%	62.48%	37.15%	0.36%	0.00%
1999	100.00%	57.81%	41.57%	0.62%	0.00%
2000	100.00%	45.93%	40.98%	13.08%	0.01%
2001	100.00%	43.31%	45.39%	11.30%	0.00%
2002	100.00%	47.25%	43.24%	9.51%	0.00%
2003	100.00%	51.24%	40.49%	8.26%	0.00%
2004	100.00%	64.43%	29.85%	5.71%	0.00%
2005	100.00%	60.21%	34.34%	5.45%	0.00%
2006	100.00%	65.10%	28.64%	6.26%	0.00%
2007	100.00%	65.95%	27.21%	6.84%	0.00%
2008	100.00%	68.25%	26.03%	5.71%	0.00%
2009	100.00%	70.83%	23.38%	5.79%	0.00%
2010	100.00%	78.07%	20.62%	1.31%	0.00%
2011	100.00%	80.97%	19.03%	0.00%	0.00%
2012	100.00%	78.73%	21.25%	0.02%	0.00%
1996-2011	100.00%	61.45%	32.91%	5.64%	0.00%
1998-2011	100.00%	60.81%	33.16%	6.03%	0.00%
1998-2012	100.00%	61.90%	32.43%	5.66%	0.00%
1996-2012	100.00%	62.44%	32.24%	5.32%	0.00%



FIGURE 2. CONTRIBUTIONS EN VALEUR PAR ANNÉE ET PAR TYPE DE CONTRIBUTEUR, EN DOLLARS COURANTS



TABLEAU 3. NOMBRE DE CONTRIBUTEURS PAR TYPE PAR ANNÉE

Nombre de contributeurs par type par année

Année	Total	Membre	Donateur	Milieu de vie	Autre
1996	30,085	27,157	2,891	36	1
1997	28,877	25,412	3,424	37	4
1998	42,142	34,455	7,635	47	5
1999	26,374	21,048	5,273	52	1
2000	28,240	21,729	5,541	965	5
2001	27,545	20,720	6,128	697	0
2002	25,882	19,520	5,765	597	0
2003	34,206	26,372	7,157	675	2
2004	23,950	20,063	3,618	268	1
2005	33,509	28,895	4,279	333	2
2006	26,011	21,915	3,767	327	2
2007	27,757	23,407	3,954	394	2
2008	31,066	26,209	4,570	285	2
2009	20,259	17,347	2,710	202	0
2010	19,650	17,034	2,566	50	0
2011	15,447	13,423	2,024	0	0
2012	22,009	18,719	3,285	5	0
1996-2011	441,000	364,706	71,302	4,965	27
1998-2011	382,038	312,137	64,987	4,892	22
1998-2012	404,047	330,856	68,272	4,897	22
1996-2012	463,009	383,425	74,587	4,970	27

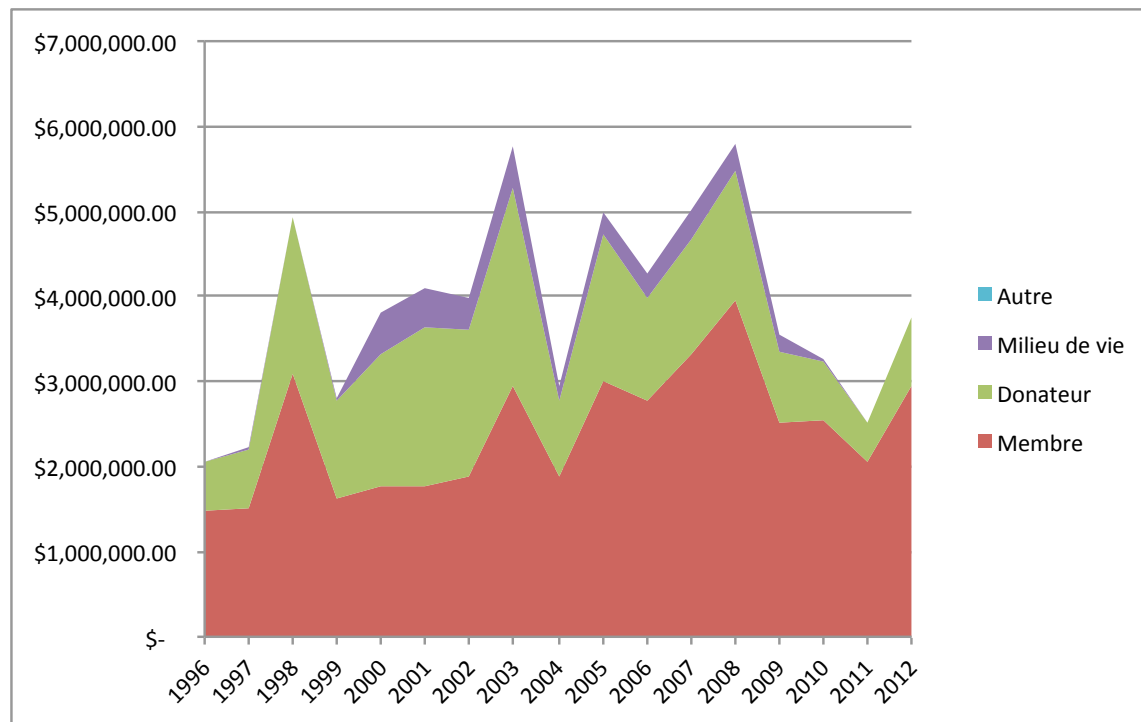

TABLEAU 4. DISTRIBUTION DE CONTRIBUTEURS PAR TYPE PAR ANNÉE

Distribution de contributeurs par type par année

Année	Total	Membre	Donateur	Milieu de vie	Autre
1996	100.00%	90.27%	9.61%	0.12%	0.00%
1997	100.00%	88.00%	11.86%	0.13%	0.01%
1998	100.00%	81.76%	18.12%	0.11%	0.01%
1999	100.00%	79.81%	19.99%	0.20%	0.00%
2000	100.00%	76.94%	19.62%	3.42%	0.02%
2001	100.00%	75.22%	22.25%	2.53%	0.00%
2002	100.00%	75.42%	22.27%	2.31%	0.00%
2003	100.00%	77.10%	20.92%	1.97%	0.01%
2004	100.00%	83.77%	15.11%	1.12%	0.00%
2005	100.00%	86.23%	12.77%	0.99%	0.01%
2006	100.00%	84.25%	14.48%	1.26%	0.01%
2007	100.00%	84.33%	14.25%	1.42%	0.01%
2008	100.00%	84.37%	14.71%	0.92%	0.01%
2009	100.00%	85.63%	13.38%	1.00%	0.00%
2010	100.00%	86.69%	13.06%	0.25%	0.00%
2011	100.00%	86.90%	13.10%	0.00%	0.00%
2012	100.00%	85.05%	14.93%	0.02%	0.00%
1996-2011	100.00%	82.70%	16.17%	1.13%	0.01%
1998-2011	100.00%	81.70%	17.01%	1.28%	0.01%
1998-2012	100.00%	81.89%	16.90%	1.21%	0.01%
1996-2012	100.00%	82.81%	16.11%	1.07%	0.01%



FIGURE 3. NOMBRE DE CONTRIBUTEURS PAR TYPE PAR ANNÉE

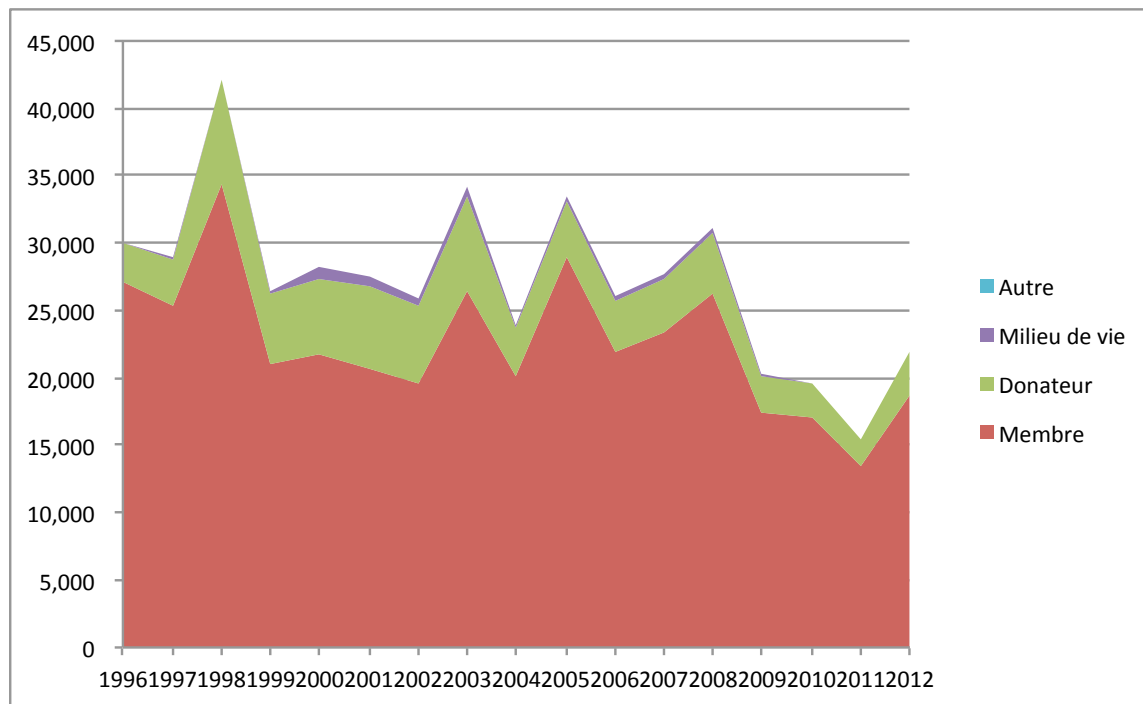

TABEAU 5. CONTRIBUTIONS MOYENNES EN VALEUR PAR ANNÉE ET PAR TYPE DE CONTRIBUTEUR, EN DOLLARS COURANTS**Contributions moyennes en valeur par année et par type de contributeur, en dollars courants**

Année	Total	Membre	Donateur	Milieu de vie	Autre
1996	\$ 68.39	\$ 54.34	\$ 198.54	\$ 216.67	\$ 55.00
1997	\$ 76.77	\$ 59.85	\$ 200.88	\$ 212.70	\$ 80.00
1998	\$ 117.30	\$ 89.64	\$ 240.54	\$ 383.62	\$ 42.00
1999	\$ 106.02	\$ 76.79	\$ 220.44	\$ 332.88	\$ 50.00
2000	\$ 135.32	\$ 80.77	\$ 282.64	\$ 518.06	\$ 75.00
2001	\$ 149.18	\$ 85.88	\$ 304.36	\$ 666.48	
2002	\$ 153.62	\$ 96.24	\$ 298.25	\$ 633.40	
2003	\$ 168.56	\$ 112.02	\$ 326.22	\$ 705.89	\$ 125.00
2004	\$ 122.61	\$ 94.30	\$ 242.28	\$ 625.86	\$ 120.00
2005	\$ 148.91	\$ 103.98	\$ 400.38	\$ 816.11	\$ 105.00
2006	\$ 163.71	\$ 126.49	\$ 323.75	\$ 815.27	\$ 90.00
2007	\$ 181.03	\$ 141.57	\$ 345.74	\$ 872.79	\$ 80.00
2008	\$ 186.82	\$ 151.15	\$ 330.60	\$ 1,163.46	\$ 30.00
2009	\$ 175.95	\$ 145.54	\$ 307.56	\$ 1,021.89	
2010	\$ 166.44	\$ 149.91	\$ 262.78	\$ 856.50	
2011	\$ 163.36	\$ 152.22	\$ 237.21		
2012	\$ 170.75	\$ 158.06	\$ 243.16	\$ 120.00	
1996-2011	\$ 140.72	\$ 104.56	\$ 286.40	\$ 705.11	\$ 73.70
1998-2011	\$ 151.25	\$ 112.57	\$ 294.82	\$ 712.43	\$ 73.41
1998-2012	\$ 152.31	\$ 115.14	\$ 292.33	\$ 711.83	\$ 73.41
1996-2012	\$ 142.15	\$ 107.17	\$ 284.50	\$ 704.53	\$ 73.70



TABLEAU 6. CONTRIBUTION MOYENNE PAR TYPE VS CONTRIBUTION MOYENNE ANNUELLE

Contribution moyenne par type VS Contribution moyenne annuelle

Année	Total	Membre	Donateur	Milieu de vie	Autre
1996	1.00	0.79	2.90	3.17	0.80
1997	1.00	0.78	2.62	2.77	1.04
1998	1.00	0.76	2.05	3.27	0.36
1999	1.00	0.72	2.08	3.14	0.47
2000	1.00	0.60	2.09	3.83	0.55
2001	1.00	0.58	2.04	4.47	0.00
2002	1.00	0.63	1.94	4.12	0.00
2003	1.00	0.66	1.94	4.19	0.74
2004	1.00	0.77	1.98	5.10	0.98
2005	1.00	0.70	2.69	5.48	0.71
2006	1.00	0.77	1.98	4.98	0.55
2007	1.00	0.78	1.91	4.82	0.44
2008	1.00	0.81	1.77	6.23	0.16
2009	1.00	0.83	1.75	5.81	0.00
2010	1.00	0.90	1.58	5.15	0.00
2011	1.00	0.93	1.45	0.00	0.00
2012	1.00	0.93	1.42	0.70	0.00
1996-2011	1.00	0.74	2.04	5.01	0.52
1998-2011	1.00	0.74	1.95	4.71	0.49
1998-2012	1.00	0.76	1.92	4.67	0.48
1996-2012	1.00	0.75	2.00	4.96	0.52



FIGURE 4. CONTRIBUTIONS MOYENNES EN VALEUR PAR ANNÉE ET PAR TYPE DE CONTRIBUTEUR

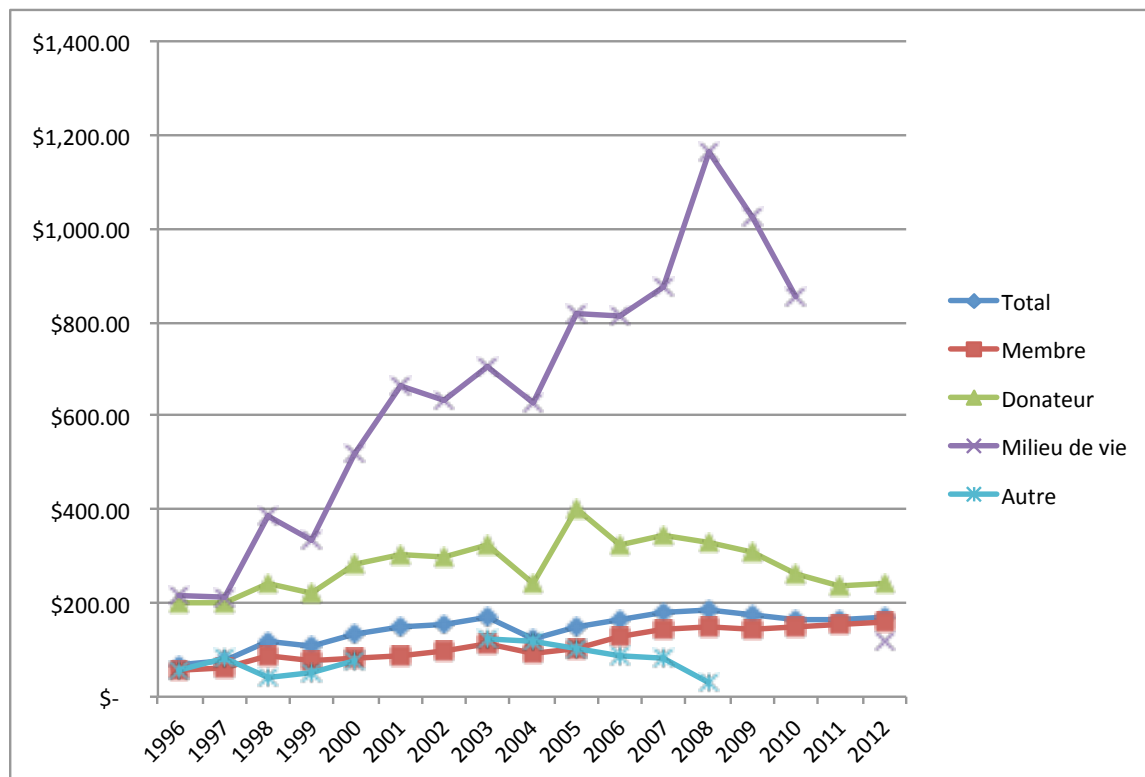

CONTRIBUTIONS PAR NIVEAU ET PAR TYPE DE CONTRIBUTEUR

Perspective d'ensemble

TABLEAU 7. CONTRIBUTION PAR NIVEAU RÉCURRENT (VALEUR, CONTRIBUTEURS, CONTRIBUTEURS-ANNÉES)

Contribution par niveau récurrent (valeur, contributeurs, contributeurs-années)

		Total	Membre	Donateur	Financement milieu de vie	Autre
Contributions	Tous les niveaux	\$ 65,815,961.17	\$ 41,092,484.15	\$ 21,219,996.87	\$ 3,501,490.15	\$ 1,990.00
Contributeurs uniques	Tous les niveaux	166,976	124,018	39,429	3,516	13
Contributeurs-années	Tous les niveaux	463,009	383,425	74,587	4,970	27
Contributions	Moins de 200 \$	\$ 18,087,060.95	\$ 14,403,230.17	\$ 3,628,851.78	\$ 52,989.00	\$ 1,990.00
Contributeurs uniques	Moins de 200 \$	120,984	99,366	21,223	382	13
Contributeurs-années	Moins de 200 \$	357,093	316,165	40,331	570	27
Contributions	DE 200 à 499 \$	\$ 26,938,012.92	\$ 18,737,052.61	\$ 7,527,396.31	\$ 673,564.00	
Contributeurs uniques	DE 200 à 499 \$	33,993	19,673	12,580	1,740	
Contributeurs-années	DE 200 à 499 \$	85,577	58,297	24,892	2,388	
Contributions	De 500 à 999 \$	\$ 7,899,430.68	\$ 4,081,040.88	\$ 3,302,294.80	\$ 516,095.00	\$ -
Contributeurs uniques	De 500 à 999 \$	7,898	3,732	3,463	703	0
Contributeurs-années	De 500 à 999 \$	12,999	6,582	5,494	923	0
Contributions	De 1000 à 2999 \$	\$ 8,888,969.12	\$ 3,123,840.49	\$ 4,724,586.48	\$ 1,040,542.15	\$ -
Contributeurs uniques	De 1000 à 2999 \$	3,370	1,093	1,797	480	0
Contributeurs-années	De 1000 à 2999 \$	6,019	2,134	3,198	687	0
Contributions	3 000 \$	\$ 4,002,487.50	\$ 747,320.00	\$ 2,036,867.50	\$ 1,218,300.00	\$ -
Contributeurs uniques	3 000 \$	731	154	366	211	0
Contributeurs-années	3 000 \$	1,321	247	672	402	0



FIGURE 5. CONTRIBUTION PAR NIVEAU RÉCURRENT (VALEUR, CONTRIBUTEURS, CONTRIBUTEURS-ANNÉES)

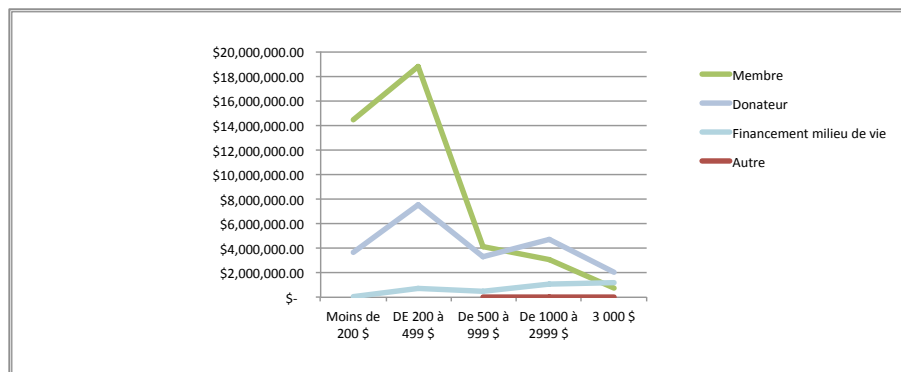

TABEAU 8. CONTRIBUTION PAR NIVEAU RÉCURRENT (VALEUR, CONTRIBUTEURS, CONTRIBUTEURS-ANNÉES) - PAR TYPE DE CONTRIBUTEUR

Contribution par niveau récurrent (valeur, contributeurs, contributeurs-années) - par type de contributeur											
		Total	%	Membre	%	Donateur	%	Financement milieu de vie	%	Autre	%
Contributions	Tous les niveaux	\$ 65,815,961.17	100.00%	\$ 41,092,484.15	100.00%	\$ 21,219,996.87	100.00%	\$ 3,501,490.15	100.00%	\$ 1,990.00	100.00%
Contributeurs uniques	Tous les niveaux	166,976	100.00%	124,018	100.00%	39,429	100.00%	3,516	100.00%	13	100.00%
Contributeurs-années	Tous les niveaux	463,009	100.00%	383,425	100.00%	74,587	100.00%	4,970	100.00%	27	100.00%
Contributions	Moins de 200 \$	\$ 18,087,060.95	27.48%	\$ 14,403,230.17	35.05%	\$ 3,628,851.78	17.10%	\$ 52,989.00	1.51%	\$ 1,990.00	100.00%
Contributeurs uniques	Moins de 200 \$	120,984	72.46%	99,366	80.12%	21,223	53.83%	382	10.86%	13	100.00%
Contributeurs-années	Moins de 200 \$	357,093	77.12%	316,165	82.46%	40,331	54.07%	570	11.47%	27	100.00%
Contributions	DE 200 à 499 \$	\$ 26,938,012.92	40.93%	\$ 18,737,052.61	45.60%	\$ 7,527,396.31	35.47%	\$ 673,564.00	19.24%		0.00%
Contributeurs uniques	DE 200 à 499 \$	33,993	20.36%	19,673	15.86%	12,580	31.91%	1,740	49.49%		0.00%
Contributeurs-années	DE 200 à 499 \$	85,577	18.48%	58,297	15.20%	24,892	33.37%	2,388	48.05%		0.00%
Contributions	De 500 à 999 \$	\$ 7,899,430.68	12.00%	\$ 4,081,040.88	9.93%	\$ 3,302,294.80	15.56%	\$ 516,095.00	14.74%	\$ -	0.00%
Contributeurs uniques	De 500 à 999 \$	7,898	4.73%	3,732	3.01%	3,463	8.78%	703	19.99%	0	0.00%
Contributeurs-années	De 500 à 999 \$	12,999	2.81%	6,582	1.72%	5,494	7.37%	923	18.57%	0	0.00%
Contributions	De 1000 à 2999 \$	\$ 8,888,969.12	13.51%	\$ 3,123,840.49	7.60%	\$ 4,724,586.48	22.26%	\$ 1,040,542.15	29.72%	\$ -	0.00%
Contributeurs uniques	De 1000 à 2999 \$	3,370	2.02%	1,093	0.88%	1,797	4.56%	480	13.65%	0	0.00%
Contributeurs-années	De 1000 à 2999 \$	6,019	1.30%	2,134	0.56%	3,198	4.29%	687	13.82%	0	0.00%
Contributions	3 000 \$	\$ 4,002,487.50	6.08%	\$ 747,320.00	1.82%	\$ 2,036,867.50	9.60%	\$ 1,218,300.00	34.79%	\$ -	0.00%
Contributeurs uniques	3 000 \$	731	0.44%	154	0.12%	366	0.93%	211	6.00%	0	0.00%
Contributeurs-années	3 000 \$	1,321	0.29%	247	0.06%	672	0.90%	402	8.09%	0	0.00%



FIGURE 6. CONTRIBUTION PAR NIVEAU RÉCURRENT PAR TYPE

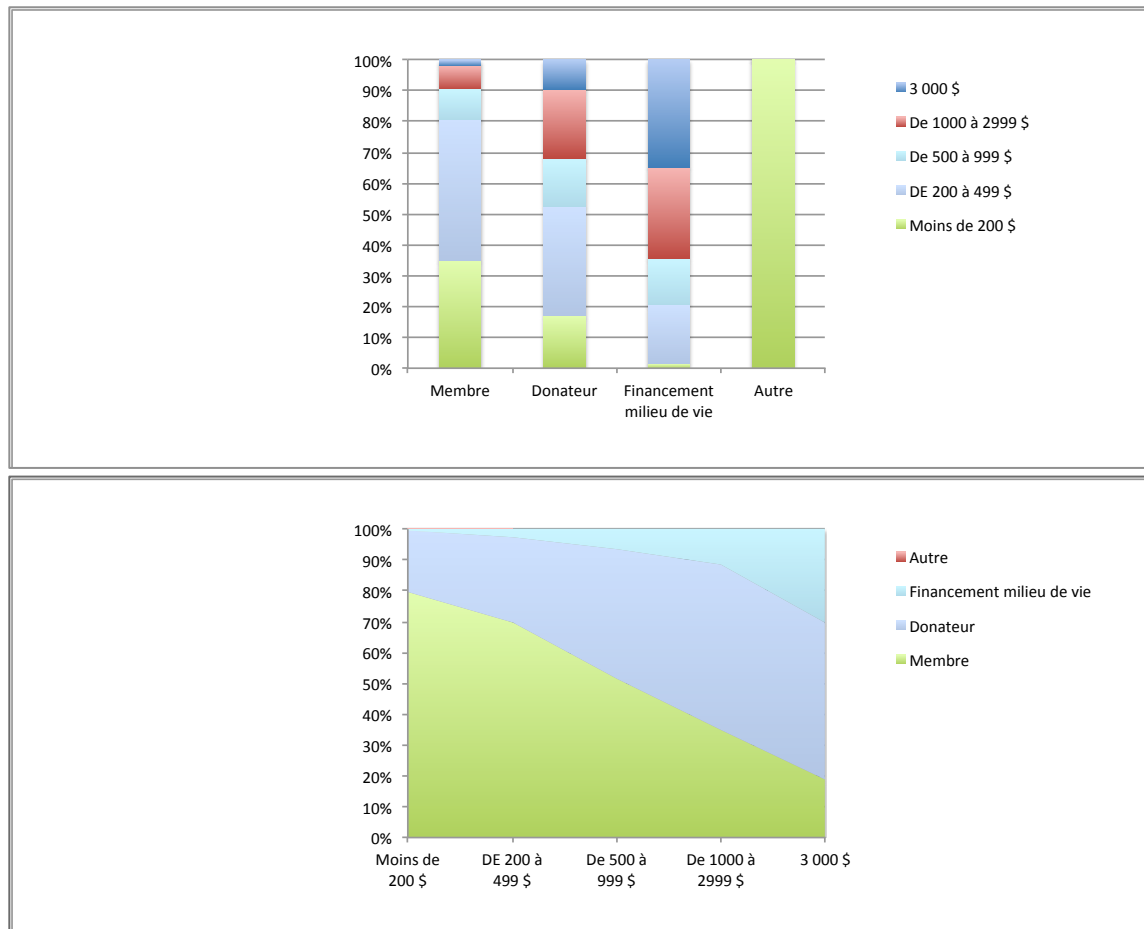

*Les contributions annuelles par palier et par type de contributeur***LES CONTRIBUTIONS DE MOINS DE 200 \$****TABEAU 9. MONTANT DES CONTRIBUTIONS DE MOINS DE 200 \$ PAR TYPE DE CONTRIBUTEUR, EN DOLLARS COURANTS****Montant des contributions de moins de 200 \$ par type**

Année	Total	Membre	Donateur	Milieu de vie	Autre
1996	\$ 1,042,278.92	\$ 895,520.26	\$ 144,983.66	\$ 1,720.00	\$ 55.00
1997	\$ 1,094,798.86	\$ 906,581.20	\$ 186,407.66	\$ 1,490.00	\$ 320.00
1998	\$ 1,898,894.62	\$ 1,513,610.00	\$ 383,509.62	\$ 1,565.00	\$ 210.00
1999	\$ 1,158,545.68	\$ 859,828.43	\$ 296,312.25	\$ 2,355.00	\$ 50.00
2000	\$ 1,219,252.22	\$ 906,145.18	\$ 301,163.04	\$ 11,569.00	\$ 375.00
2001	\$ 1,175,238.53	\$ 831,965.76	\$ 340,162.77	\$ 3,110.00	\$ -
2002	\$ 1,125,609.65	\$ 799,819.05	\$ 321,126.60	\$ 4,664.00	\$ -
2003	\$ 1,458,302.80	\$ 1,093,016.20	\$ 361,041.60	\$ 3,995.00	\$ 250.00
2004	\$ 1,061,357.01	\$ 829,958.51	\$ 223,688.50	\$ 7,590.00	\$ 120.00
2005	\$ 1,158,520.41	\$ 975,203.69	\$ 180,281.72	\$ 2,825.00	\$ 210.00
2006	\$ 893,395.24	\$ 739,879.35	\$ 148,801.89	\$ 4,534.00	\$ 180.00
2007	\$ 986,739.49	\$ 822,997.19	\$ 160,072.30	\$ 3,510.00	\$ 160.00
2008	\$ 1,110,339.55	\$ 937,195.86	\$ 170,983.69	\$ 2,100.00	\$ 60.00
2009	\$ 688,866.19	\$ 581,527.52	\$ 106,076.67	\$ 1,262.00	\$ -
2010	\$ 644,475.14	\$ 546,934.37	\$ 97,240.77	\$ 300.00	\$ -
2011	\$ 548,031.30	\$ 465,282.02	\$ 82,749.28	\$ -	\$ -
2012	\$ 822,415.34	\$ 697,765.58	\$ 124,249.76	\$ 400.00	\$ -
1996-2011	\$ 17,264,645.61	\$ 13,705,464.59	\$ 3,504,602.02	\$ 52,589.00	\$ 1,990.00
1998-2011	\$ 15,127,567.83	\$ 11,903,363.13	\$ 3,173,210.70	\$ 49,379.00	\$ 1,615.00
1998-2012	\$ 15,949,983.17	\$ 12,601,128.71	\$ 3,297,460.46	\$ 49,779.00	\$ 1,615.00
1996-2012	\$ 18,087,060.95	\$ 14,403,230.17	\$ 3,628,851.78	\$ 52,989.00	\$ 1,990.00



TABEAU 10. MONTANT DES CONTRIBUTIONS DE MOINS DE 200 \$ PAR TYPE EN POURCENTAGE ANNUEL**Montant des contributions de moins de 200 \$ par type en pourcentage annuel**

Année	Total	Membre	Donateur	Milieu de vie	Autre
1996	100.0%	85.9%	13.9%	0.2%	0.0%
1997	100.0%	82.8%	17.0%	0.1%	0.0%
1998	100.0%	79.7%	20.2%	0.1%	0.0%
1999	100.0%	74.2%	25.6%	0.2%	0.0%
2000	100.0%	74.3%	24.7%	0.9%	0.0%
2001	100.0%	70.8%	28.9%	0.3%	0.0%
2002	100.0%	71.1%	28.5%	0.4%	0.0%
2003	100.0%	75.0%	24.8%	0.3%	0.0%
2004	100.0%	78.2%	21.1%	0.7%	0.0%
2005	100.0%	84.2%	15.6%	0.2%	0.0%
2006	100.0%	82.8%	16.7%	0.5%	0.0%
2007	100.0%	83.4%	16.2%	0.4%	0.0%
2008	100.0%	84.4%	15.4%	0.2%	0.0%
2009	100.0%	84.4%	15.4%	0.2%	0.0%
2010	100.0%	84.9%	15.1%	0.0%	0.0%
2011	100.0%	84.9%	15.1%	0.0%	0.0%
2012	100.0%	84.8%	15.1%	0.0%	0.0%
1996-2011	100.0%	79.4%	20.3%	0.3%	0.0%
1998-2011	100.0%	78.7%	21.0%	0.3%	0.0%
1998-2012	100.0%	79.0%	20.7%	0.3%	0.0%
1996-2012	100.0%	79.6%	20.1%	0.3%	0.0%



FIGURE 7. MONTANT DES CONTRIBUTIONS DE 200 À 499 \$ PAR TYPE



TABLEAU 11. NOMBRE DE CONTRIBUTEURS DE MOINS DE 200 \$ PAR TYPE PAR ANNÉE**Nombre de contributeurs de moins de 200 \$ par type par année**

Année	Total	Membre	Donateur	Milieu de vie	Autre
1996	27,490	25,510	1,957	22	1
1997	26,039	23,697	2,318	20	4
1998	34,730	30,076	4,632	17	5
1999	22,165	18,832	3,305	27	1
2000	22,918	19,482	3,294	137	5
2001	21,888	18,368	3,493	27	0
2002	20,164	16,907	3,168	89	0
2003	25,661	21,930	3,694	35	2
2004	19,614	17,244	2,313	56	1
2005	26,377	24,320	2,024	31	2
2006	18,491	16,851	1,599	39	2
2007	19,247	17,469	1,741	35	2
2008	20,938	18,955	1,965	16	2
2009	13,679	12,496	1,170	13	0
2010	13,011	11,900	1,109	2	0
2011	10,199	9,218	981	0	0
2012	14,482	12,910	1,568	4	0
1996-2011	342,611	303,255	38,763	566	27
1998-2011	289,082	254,048	34,488	524	22
1998-2012	303,564	266,958	36,056	528	22
1996-2012	357,093	316,165	40,331	570	27

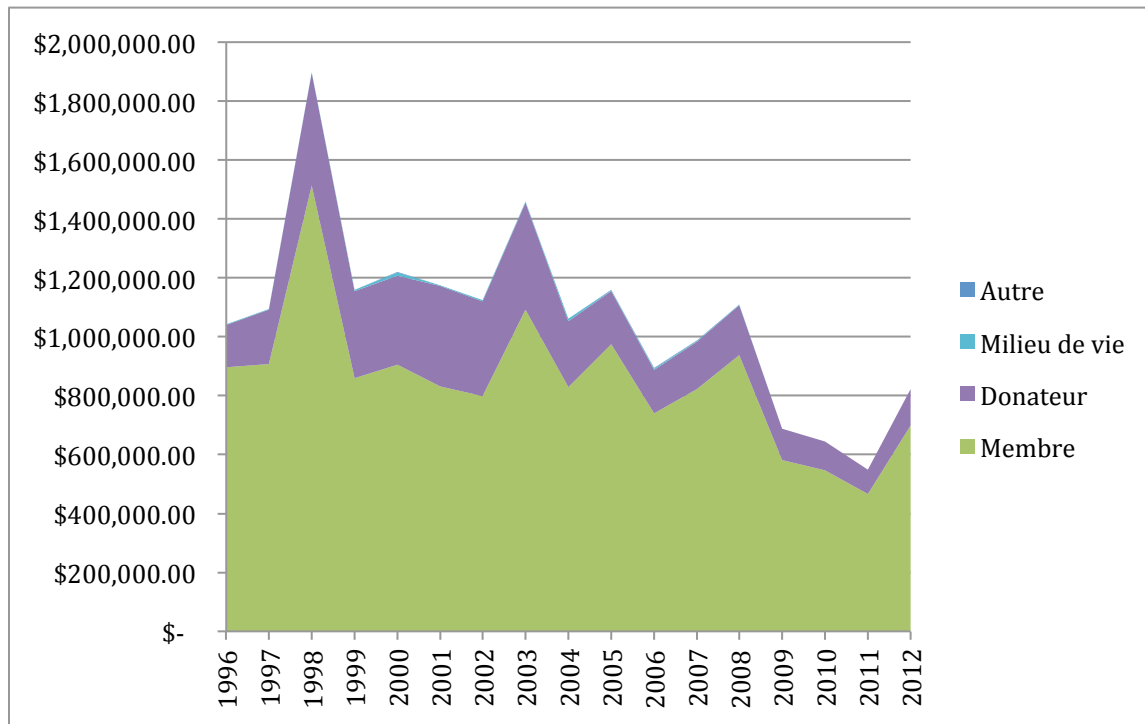

TABLEAU 12. DISTRIBUTION DE CONTRIBUTEURS DE MOINS DE 200 \$ PAR TYPE PAR ANNÉE

Distribution de contributeurs de moins de 200 \$ par type par année

Année	Total	Membre	Donateur	Milieu de vie	Autre
1996	100.00%	92.80%	7.12%	0.08%	0.00%
1997	100.00%	91.01%	8.90%	0.08%	0.02%
1998	100.00%	86.60%	13.34%	0.05%	0.01%
1999	100.00%	84.96%	14.91%	0.12%	0.00%
2000	100.00%	85.01%	14.37%	0.60%	0.02%
2001	100.00%	83.92%	15.96%	0.12%	0.00%
2002	100.00%	83.85%	15.71%	0.44%	0.00%
2003	100.00%	85.46%	14.40%	0.14%	0.01%
2004	100.00%	87.92%	11.79%	0.29%	0.01%
2005	100.00%	92.20%	7.67%	0.12%	0.01%
2006	100.00%	91.13%	8.65%	0.21%	0.01%
2007	100.00%	90.76%	9.05%	0.18%	0.01%
2008	100.00%	90.53%	9.38%	0.08%	0.01%
2009	100.00%	91.35%	8.55%	0.10%	0.00%
2010	100.00%	91.46%	8.52%	0.02%	0.00%
2011	100.00%	90.38%	9.62%	0.00%	0.00%
2012	100.00%	89.15%	10.83%	0.03%	0.00%
1996-2011	100.00%	88.51%	11.31%	0.17%	0.01%
1998-2011	100.00%	87.88%	11.93%	0.18%	0.01%
1998-2012	100.00%	87.94%	11.88%	0.17%	0.01%
1996-2012	100.00%	88.54%	11.29%	0.16%	0.01%



FIGURE 8. NOMBRE DE CONTRIBUTEURS DE MOINS DE 200 \$ PAR TYPE



TABEAU 13. MOYENNE DE CONTRIBUTIONS ANNUELLES DE MOINS DE 200 \$**Moyenne de contributions annuelles de moins de 200 \$**

Année	Total	Membre	Donateur	Milieu de vie	Autre
1996	\$ 37.91	\$ 35.10	\$ 74.08	\$ 78.18	\$ 55.00
1997	\$ 42.04	\$ 38.26	\$ 80.42	\$ 74.50	\$ 80.00
1998	\$ 54.68	\$ 50.33	\$ 82.80	\$ 92.06	\$ 42.00
1999	\$ 52.27	\$ 45.66	\$ 89.66	\$ 87.22	\$ 50.00
2000	\$ 53.20	\$ 46.51	\$ 91.43	\$ 84.45	\$ 75.00
2001	\$ 53.69	\$ 45.29	\$ 97.38	\$ 115.19	\$ -
2002	\$ 55.82	\$ 47.31	\$ 101.37	\$ 52.40	\$ -
2003	\$ 56.83	\$ 49.84	\$ 97.74	\$ 114.14	\$ 125.00
2004	\$ 54.11	\$ 48.13	\$ 96.71	\$ 135.54	\$ 120.00
2005	\$ 43.92	\$ 40.10	\$ 89.07	\$ 91.13	\$ 105.00
2006	\$ 48.32	\$ 43.91	\$ 93.06	\$ 116.26	\$ 90.00
2007	\$ 51.27	\$ 47.11	\$ 91.94	\$ 100.29	\$ 80.00
2008	\$ 53.03	\$ 49.44	\$ 87.01	\$ 131.25	\$ 30.00
2009	\$ 50.36	\$ 46.54	\$ 90.66	\$ 97.08	\$ -
2010	\$ 49.53	\$ 45.96	\$ 87.68	\$ 150.00	\$ -
2011	\$ 53.73	\$ 50.48	\$ 84.35	\$ -	\$ -
2012	\$ 56.79	\$ 54.05	\$ 79.24	\$ 100.00	\$ -
1996-2011	\$ 50.39	\$ 45.19	\$ 90.41	\$ 92.91	\$ 73.70
1998-2011	\$ 52.33	\$ 46.85	\$ 92.01	\$ 94.23	\$ 73.41
1998-2012	\$ 52.54	\$ 47.20	\$ 91.45	\$ 94.28	\$ 73.41
1996-2012	\$ 50.65	\$ 45.56	\$ 89.98	\$ 92.96	\$ 73.70



TABLEAU 14. CONTRIBUTION MOYENNE DE MOINS DE 200 \$ PAR TYPE VS CONTRIBUTION MOYENNE

Contribution moyenne de moins de \$ 200 par type VS Contribution moyenne

Année	Total	Membre	Donateur	Milieu de vie	Autre
1996	1.00	0.93	1.95	2.06	1.45
1997	1.00	0.91	1.91	1.77	1.90
1998	1.00	0.92	1.51	1.68	0.77
1999	1.00	0.87	1.72	1.67	0.96
2000	1.00	0.87	1.72	1.59	1.41
2001	1.00	0.84	1.81	2.15	0.00
2002	1.00	0.85	1.82	0.94	0.00
2003	1.00	0.88	1.72	2.01	2.20
2004	1.00	0.89	1.79	2.50	2.22
2005	1.00	0.91	2.03	2.07	2.39
2006	1.00	0.91	1.93	2.41	1.86
2007	1.00	0.92	1.79	1.96	1.56
2008	1.00	0.93	1.64	2.48	0.57
2009	1.00	0.92	1.80	1.93	0.00
2010	1.00	0.93	1.77	3.03	0.00
2011	1.00	0.94	1.57	0.00	0.00
2012	1.00	0.95	1.40	1.76	0.00
1996-2011	1.00	0.90	1.79	1.84	1.46
1998-2011	1.00	0.90	1.76	1.80	1.40
1998-2012	1.00	0.90	1.74	1.79	1.40
1996-2012	1.00	0.90	1.78	1.84	1.46



FIGURE 9. MOYENNE DE CONTRIBUTIONS ANNUELLES DE MOINS DE 200 \$

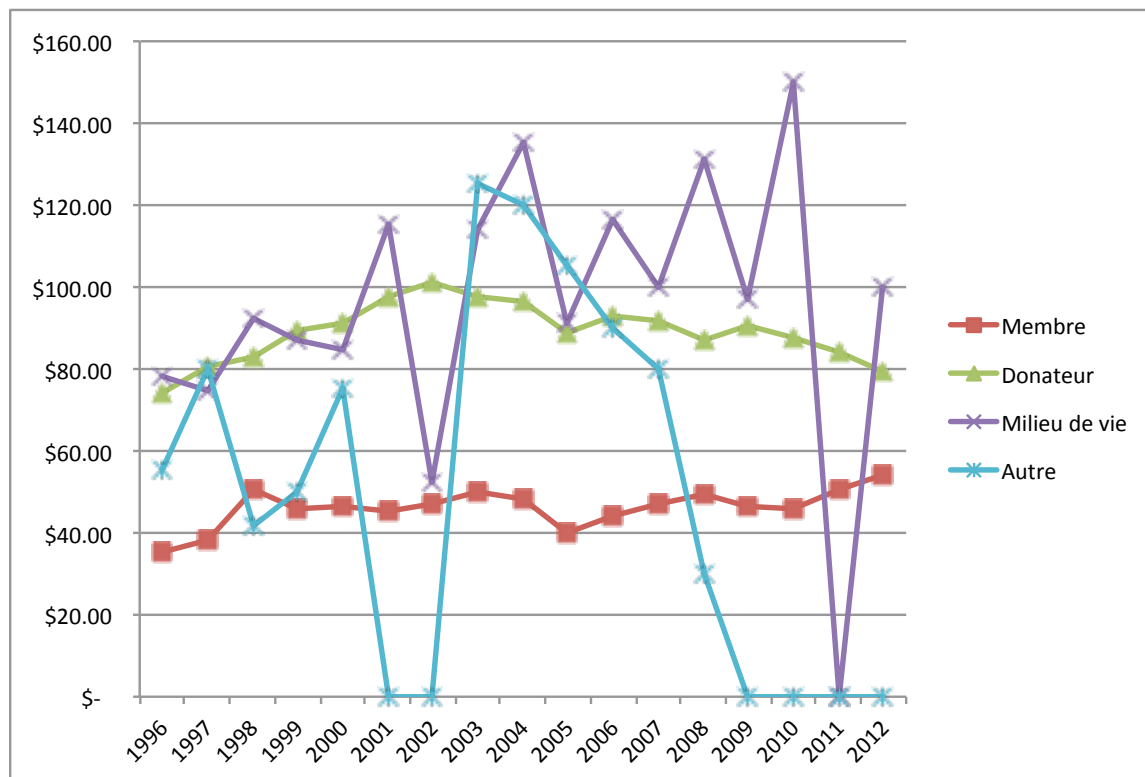

LES CONTRIBUTIONS DE 200 À 499 \$**TABLEAU 15. MONTANT DES CONTRIBUTIONS DE 200 À 499 \$ PAR TYPE****Montant des contributions de 200 à 499 \$ par type**

Année	Total	Membre	Donateur	Milieu de vie	Autre
1996	\$ 551,941.88	\$ 373,287.67	\$ 175,874.21	\$ 2,780.00	\$ -
1997	\$ 589,524.24	\$ 383,218.16	\$ 202,626.08	\$ 3,680.00	\$ -
1998	\$ 1,552,765.17	\$ 1,012,830.49	\$ 535,804.68	\$ 4,130.00	\$ -
1999	\$ 891,375.71	\$ 515,211.75	\$ 373,483.96	\$ 2,680.00	\$ -
2000	\$ 1,046,415.83	\$ 505,676.70	\$ 393,804.13	\$ 146,935.00	\$ -
2001	\$ 1,093,891.27	\$ 524,540.89	\$ 459,481.38	\$ 109,869.00	\$ -
2002	\$ 1,171,640.50	\$ 601,909.90	\$ 490,650.60	\$ 79,080.00	\$ -
2003	\$ 1,762,488.39	\$ 1,024,108.68	\$ 654,929.71	\$ 83,450.00	\$ -
2004	\$ 1,082,643.92	\$ 765,751.21	\$ 285,222.71	\$ 31,670.00	\$ -
2005	\$ 1,842,444.94	\$ 1,332,423.94	\$ 473,446.00	\$ 36,575.00	\$ -
2006	\$ 2,213,638.82	\$ 1,597,869.28	\$ 571,909.54	\$ 43,860.00	\$ -
2007	\$ 2,414,846.13	\$ 1,790,401.82	\$ 559,944.31	\$ 64,500.00	\$ -
2008	\$ 2,802,737.41	\$ 2,082,880.45	\$ 683,516.96	\$ 36,340.00	\$ -
2009	\$ 1,957,610.82	\$ 1,507,932.46	\$ 424,838.36	\$ 24,840.00	\$ -
2010	\$ 2,101,914.07	\$ 1,654,983.65	\$ 443,955.42	\$ 2,975.00	\$ -
2011	\$ 1,695,781.05	\$ 1,374,261.75	\$ 321,519.30	\$ -	\$ -
2012	\$ 2,166,352.77	\$ 1,689,763.81	\$ 476,388.96	\$ 200.00	\$ -
1996-2011	\$ 24,771,660.15	\$ 17,047,288.80	\$ 7,051,007.35	\$ 673,364.00	\$ -
1998-2011	\$ 23,630,194.03	\$ 16,290,782.97	\$ 6,672,507.06	\$ 666,904.00	\$ -
1998-2012	\$ 25,796,546.80	\$ 17,980,546.78	\$ 7,148,896.02	\$ 667,104.00	\$ -
1996-2012	\$ 26,938,012.92	\$ 18,737,052.61	\$ 7,527,396.31	\$ 673,564.00	\$ -



TABLEAU 16. MONTANT DES CONTRIBUTIONS DE 200 À 499 \$ PAR TYPE EN POURCENTAGE ANNUEL

Montant des contributions par type en pourcentage annuel

Année	Total	Membre	Donateur	Milieu de vie	Autre
1996	100.00%	67.63%	31.86%	0.50%	0.00%
1997	100.00%	65.00%	34.37%	0.62%	0.00%
1998	100.00%	65.23%	34.51%	0.27%	0.00%
1999	100.00%	57.80%	41.90%	0.30%	0.00%
2000	100.00%	48.32%	37.63%	14.04%	0.00%
2001	100.00%	47.95%	42.00%	10.04%	0.00%
2002	100.00%	51.37%	41.88%	6.75%	0.00%
2003	100.00%	58.11%	37.16%	4.73%	0.00%
2004	100.00%	70.73%	26.35%	2.93%	0.00%
2005	100.00%	72.32%	25.70%	1.99%	0.00%
2006	100.00%	72.18%	25.84%	1.98%	0.00%
2007	100.00%	74.14%	23.19%	2.67%	0.00%
2008	100.00%	74.32%	24.39%	1.30%	0.00%
2009	100.00%	77.03%	21.70%	1.27%	0.00%
2010	100.00%	78.74%	21.12%	0.14%	0.00%
2011	100.00%	81.04%	18.96%	0.00%	0.00%
2012	100.00%	78.00%	21.99%	0.01%	0.00%
1996-2011	100.00%	68.82%	28.46%	2.72%	0.00%
1998-2011	100.00%	68.94%	28.24%	2.82%	0.00%
1998-2012	100.00%	69.70%	27.71%	2.59%	0.00%
1996-2012	100.00%	69.56%	27.94%	2.50%	0.00%



FIGURE 10. MONTANT DES CONTRIBUTIONS DE 200 À 499 \$ PAR TYPE



TABLEAU 17. NOMBRE DE CONTRIBUTEURS DE 200 À 499 \$ PAR TYPE PAR ANNÉE

Nombre de contributeurs de 200 à 499 \$ par type par année

Année	Total	Membre	Donateur	Milieu de vie	Autre
1996	2,078	1,407	661	10	0
1997	2,248	1,453	782	13	0
1998	5,767	3,729	2,023	15	0
1999	3,357	1,934	1,412	11	0
2000	3,894	1,877	1,455	562	0
2001	3,969	1,887	1,676	406	0
2002	4,165	2,105	1,787	273	0
2003	6,201	3,543	2,337	321	0
2004	3,579	2,486	978	115	0
2005	5,472	3,908	1,442	122	0
2006	6,436	4,573	1,714	149	0
2007	7,030	5,183	1,660	187	0
2008	8,350	6,203	2,033	114	0
2009	5,745	4,405	1,260	80	0
2010	6,004	4,699	1,296	9	0
2011	4,850	3,912	938	0	0
2012	6,432	4,993	1,438	1	0
1996-2011	79,145	53,304	23,454	2,387	0
1998-2011	74,819	50,444	22,011	2,364	0
1998-2012	81,251	55,437	23,449	2,365	0
1996-2012	85,577	58,297	24,892	2,388	0

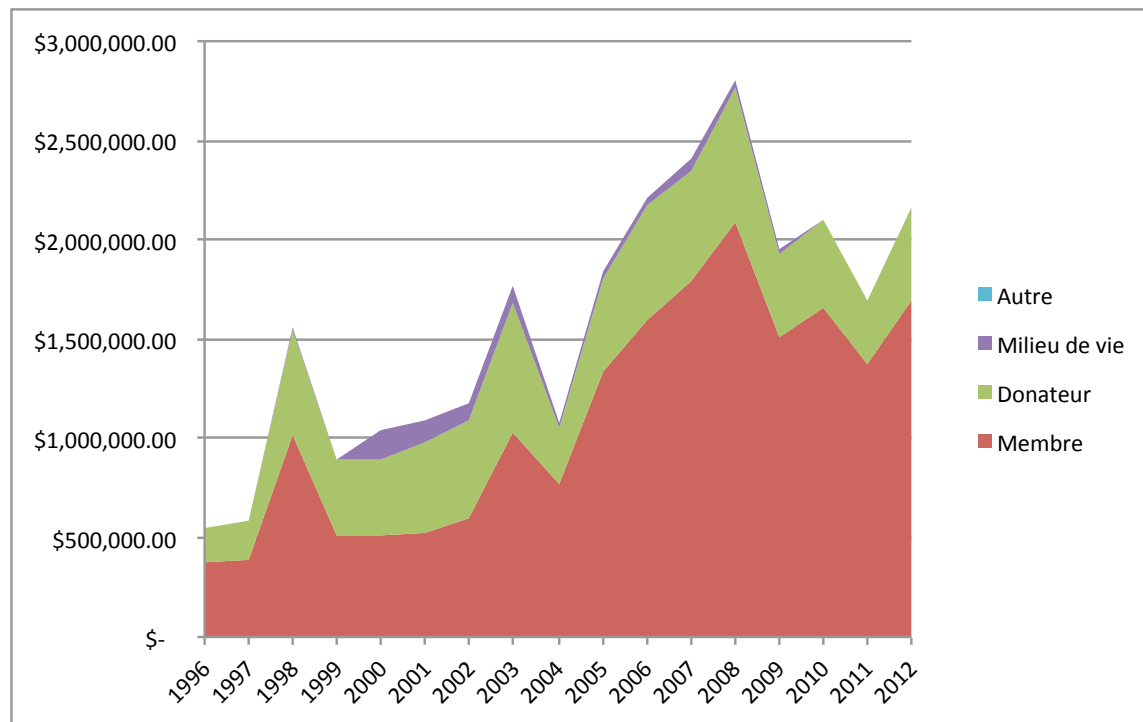

TABLEAU 18. DISTRIBUTION DE CONTRIBUTEURS DE 200 À 499 \$ PAR TYPE PAR ANNÉE

Distribution de contributeurs de 200 à 499 \$ par type par année

Année	Total	Membre	Donateur	Milieu de vie	Autre
1996	100.00%	67.71%	31.81%	0.48%	0.00%
1997	100.00%	64.64%	34.79%	0.58%	0.00%
1998	100.00%	64.66%	35.08%	0.26%	0.00%
1999	100.00%	57.61%	42.06%	0.33%	0.00%
2000	100.00%	48.20%	37.37%	14.43%	0.00%
2001	100.00%	47.54%	42.23%	10.23%	0.00%
2002	100.00%	50.54%	42.91%	6.55%	0.00%
2003	100.00%	57.14%	37.69%	5.18%	0.00%
2004	100.00%	69.46%	27.33%	3.21%	0.00%
2005	100.00%	71.42%	26.35%	2.23%	0.00%
2006	100.00%	71.05%	26.63%	2.32%	0.00%
2007	100.00%	73.73%	23.61%	2.66%	0.00%
2008	100.00%	74.29%	24.35%	1.37%	0.00%
2009	100.00%	76.68%	21.93%	1.39%	0.00%
2010	100.00%	78.26%	21.59%	0.15%	0.00%
2011	100.00%	80.66%	19.34%	0.00%	0.00%
2012	100.00%	77.63%	22.36%	0.02%	0.00%
1996-2011	100.00%	67.35%	29.63%	3.02%	0.00%
1998-2011	100.00%	67.42%	29.42%	3.16%	0.00%
1998-2012	100.00%	68.23%	28.86%	2.91%	0.00%
1996-2012	100.00%	68.12%	29.09%	2.79%	0.00%



FIGURE 11. NOMBRE DE CONTRIBUTEURS DE 200 À 499 \$ PAR TYPE PAR ANNÉE

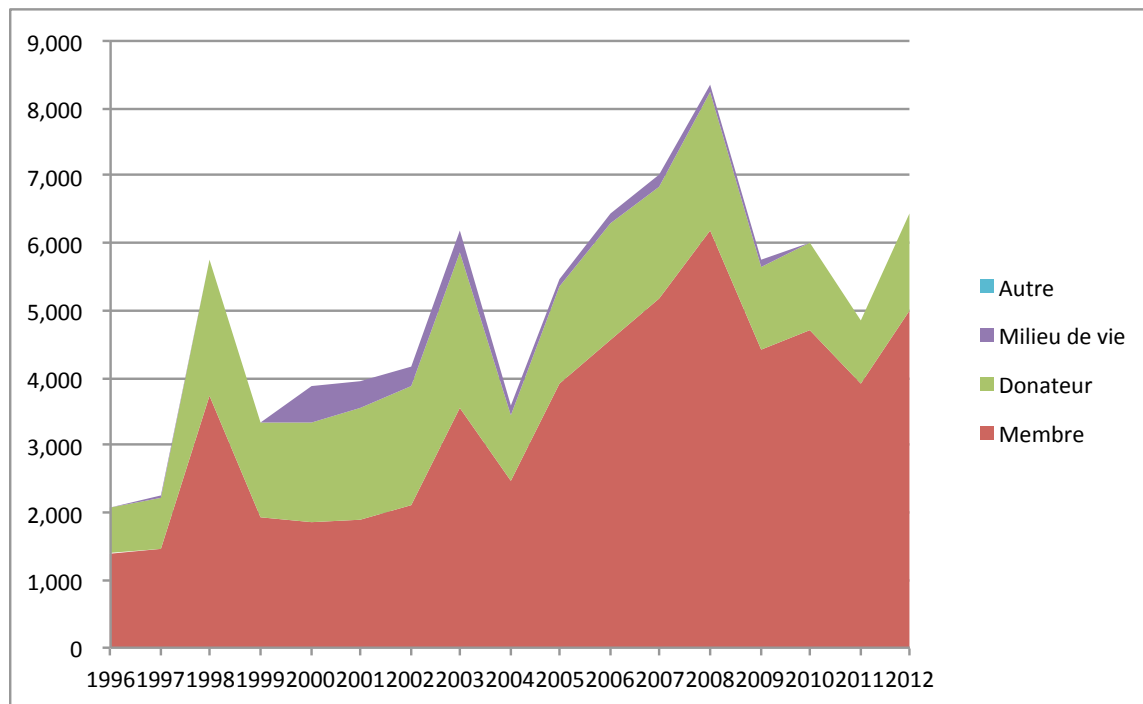

TABEAU 19. MOYENNE DE CONTRIBUTIONS ANNUELLES DE 200 À 499 \$**Moyenne de contributions annuelles de 200 à 499 \$**

Année	Total	Membre	Donateur	Milieu de vie	Autre
1996	\$ 265.61	\$ 265.31	\$ 266.07	\$ 278.00	\$ -
1997	\$ 262.24	\$ 263.74	\$ 259.11	\$ 283.08	\$ -
1998	\$ 269.25	\$ 271.61	\$ 264.86	\$ 275.33	\$ -
1999	\$ 265.53	\$ 266.40	\$ 264.51	\$ 243.64	\$ -
2000	\$ 268.73	\$ 269.41	\$ 270.66	\$ 261.45	\$ -
2001	\$ 275.61	\$ 277.98	\$ 274.15	\$ 270.61	\$ -
2002	\$ 281.31	\$ 285.94	\$ 274.57	\$ 289.67	\$ -
2003	\$ 284.23	\$ 289.05	\$ 280.24	\$ 259.97	\$ -
2004	\$ 302.50	\$ 308.03	\$ 291.64	\$ 275.39	\$ -
2005	\$ 336.70	\$ 340.95	\$ 328.33	\$ 299.80	\$ -
2006	\$ 343.95	\$ 349.41	\$ 333.67	\$ 294.36	\$ -
2007	\$ 343.51	\$ 345.44	\$ 337.32	\$ 344.92	\$ -
2008	\$ 335.66	\$ 335.79	\$ 336.21	\$ 318.77	\$ -
2009	\$ 340.75	\$ 342.32	\$ 337.17	\$ 310.50	\$ -
2010	\$ 350.09	\$ 352.20	\$ 342.56	\$ 330.56	\$ -
2011	\$ 349.65	\$ 351.29	\$ 342.77	\$ -	\$ -
2012	\$ 336.81	\$ 338.43	\$ 331.29	\$ 200.00	\$ -
1996-2011	\$ 312.99	\$ 319.81	\$ 300.63	\$ 282.10	\$ -
1998-2011	\$ 315.83	\$ 322.95	\$ 303.14	\$ 282.11	\$ -
1998-2012	\$ 317.49	\$ 324.34	\$ 304.87	\$ 282.07	\$ -
1996-2012	\$ 314.78	\$ 321.41	\$ 302.40	\$ 282.06	\$ -



TABLEAU 20. CONTRIBUTION MOYENNE DE 200 À 499 \$ PAR TYPE VS CONTRIBUTION MOYENNE

Contribution moyenne de 200 à 499 \$ par type VS Contribution moyenne

Année	Total	Membre	Donateur	Milieu de vie	Autre
1996	1.00	1.00	1.00	1.05	0.00
1997	1.00	1.01	0.99	1.08	0.00
1998	1.00	1.01	0.98	1.02	0.00
1999	1.00	1.00	1.00	0.92	0.00
2000	1.00	1.00	1.01	0.97	0.00
2001	1.00	1.01	0.99	0.98	0.00
2002	1.00	1.02	0.98	1.03	0.00
2003	1.00	1.02	0.99	0.91	0.00
2004	1.00	1.02	0.96	0.91	0.00
2005	1.00	1.01	0.98	0.89	0.00
2006	1.00	1.02	0.97	0.86	0.00
2007	1.00	1.01	0.98	1.00	0.00
2008	1.00	1.00	1.00	0.95	0.00
2009	1.00	1.00	0.99	0.91	0.00
2010	1.00	1.01	0.98	0.94	0.00
2011	1.00	1.00	0.98	0.00	0.00
2012	1.00	1.00	0.98	0.59	0.00
1996-2011	1.00	1.02	0.96	0.90	0.00
1998-2011	1.00	1.02	0.96	0.89	0.00
1998-2012	1.00	1.02	0.96	0.89	0.00
1996-2012	1.00	1.02	0.96	0.90	0.00



FIGURE 12. MOYENNE DE CONTRIBUTIONS ANNUELLES DE 200 À 499 \$

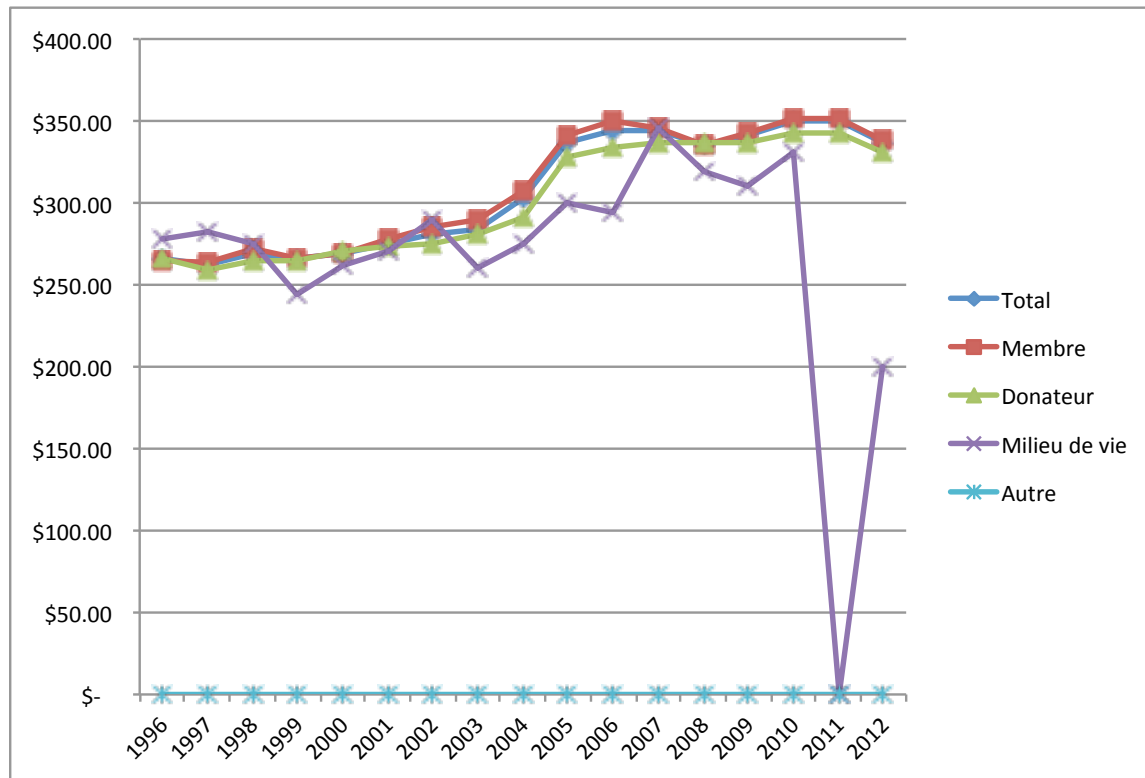

LES CONTRIBUTIONS 500 À 999 \$**TABLEAU 21. MONTANT DES CONTRIBUTIONS DE 500 À 999 \$ PAR TYPE****Montant des contributions de 500 à 999 \$ par type**

Année	Total	Membre	Donateur	Milieu de vie	Autre
1996	\$ 212,315.48	\$ 103,115.48	\$ 107,150.00	\$ 2,050.00	\$ -
1997	\$ 230,592.37	\$ 108,913.65	\$ 120,078.72	\$ 1,600.00	\$ -
1998	\$ 684,705.44	\$ 311,921.75	\$ 366,998.69	\$ 5,785.00	\$ -
1999	\$ 354,920.56	\$ 127,976.33	\$ 220,349.23	\$ 6,595.00	\$ -
2000	\$ 513,854.91	\$ 156,045.46	\$ 285,309.45	\$ 72,500.00	\$ -
2001	\$ 614,874.04	\$ 199,015.04	\$ 338,759.00	\$ 77,100.00	\$ -
2002	\$ 578,577.00	\$ 214,692.00	\$ 296,340.00	\$ 67,545.00	\$ -
2003	\$ 841,479.07	\$ 385,005.83	\$ 370,878.24	\$ 85,595.00	\$ -
2004	\$ 298,684.94	\$ 153,781.00	\$ 122,963.94	\$ 21,940.00	\$ -
2005	\$ 557,219.60	\$ 286,934.60	\$ 214,210.00	\$ 56,075.00	\$ -
2006	\$ 414,329.51	\$ 222,296.34	\$ 161,633.17	\$ 30,400.00	\$ -
2007	\$ 534,911.46	\$ 325,585.29	\$ 177,506.17	\$ 31,820.00	\$ -
2008	\$ 709,069.07	\$ 500,586.07	\$ 189,563.00	\$ 18,920.00	\$ -
2009	\$ 318,070.91	\$ 201,642.41	\$ 90,808.50	\$ 25,620.00	\$ -
2010	\$ 316,889.09	\$ 229,825.40	\$ 74,513.69	\$ 12,550.00	\$ -
2011	\$ 200,531.21	\$ 153,381.21	\$ 47,150.00	\$ -	\$ -
2012	\$ 518,406.02	\$ 400,323.02	\$ 118,083.00	\$ -	\$ -
1996-2011	\$ 7,381,024.66	\$ 3,680,717.86	\$ 3,184,211.80	\$ 516,095.00	\$ -
1998-2011	\$ 6,938,116.81	\$ 3,468,688.73	\$ 2,956,983.08	\$ 512,445.00	\$ -
1998-2012	\$ 7,456,522.83	\$ 3,869,011.75	\$ 3,075,066.08	\$ 512,445.00	\$ -
1996-2012	\$ 7,899,430.68	\$ 4,081,040.88	\$ 3,302,294.80	\$ 516,095.00	\$ -



TABLEAU 22. MONTANT DES CONTRIBUTIONS DE 500 À 999 \$ PAR TYPE EN POURCENTAGE ANNUEL

Montant des contributions de 500 à 999 \$ par type en pourcentage annuel

Année	Total	Membre	Donateur	Milieu de vie	Autre
1996	100.00%	48.57%	50.47%	0.97%	0.00%
1997	100.00%	47.23%	52.07%	0.69%	0.00%
1998	100.00%	45.56%	53.60%	0.84%	0.00%
1999	100.00%	36.06%	62.08%	1.86%	0.00%
2000	100.00%	30.37%	55.52%	14.11%	0.00%
2001	100.00%	32.37%	55.09%	12.54%	0.00%
2002	100.00%	37.11%	51.22%	11.67%	0.00%
2003	100.00%	45.75%	44.07%	10.17%	0.00%
2004	100.00%	51.49%	41.17%	7.35%	0.00%
2005	100.00%	51.49%	38.44%	10.06%	0.00%
2006	100.00%	53.65%	39.01%	7.34%	0.00%
2007	100.00%	60.87%	33.18%	5.95%	0.00%
2008	100.00%	70.60%	26.73%	2.67%	0.00%
2009	100.00%	63.40%	28.55%	8.05%	0.00%
2010	100.00%	72.53%	23.51%	3.96%	0.00%
2011	100.00%	76.49%	23.51%	0.00%	0.00%
2012	100.00%	77.22%	22.78%	0.00%	0.00%
1996-2011	100.00%	49.87%	43.14%	6.99%	0.00%
1998-2011	100.00%	49.99%	42.62%	7.39%	0.00%
1998-2012	100.00%	51.89%	41.24%	6.87%	0.00%
1996-2012	100.00%	51.66%	41.80%	6.53%	0.00%



FIGURE 13. MONTANT DES CONTRIBUTIONS DE 500 À 999 \$ PAR TYPE



TABLEAU 23. NOMBRE DE CONTRIBUTEURS DE 500 À 999 \$ PAR TYPE PAR ANNÉE**Nombre de contributeurs de 500 à 999 \$ par type par année**

Année	Total	Membre	Donateur	Milieu de vie	Autre
1996	354	172	179	3	0
1997	387	179	205	3	0
1998	1,127	490	627	10	0
1999	594	209	374	11	0
2000	843	255	469	119	0
2001	1,011	323	558	130	0
2002	943	338	480	125	0
2003	1,406	632	613	161	0
2004	485	247	198	40	0
2005	907	453	356	98	0
2006	687	367	264	56	0
2007	905	541	303	61	0
2008	1,150	798	316	36	0
2009	517	321	151	45	0
2010	516	366	125	25	0
2011	322	245	77	0	0
2012	845	646	199	0	0
1996-2011	12,154	5,936	5,295	923	0
1998-2011	11,413	5,585	4,911	917	0
1998-2012	12,258	6,231	5,110	917	0
1996-2012	12,999	6,582	5,494	923	0

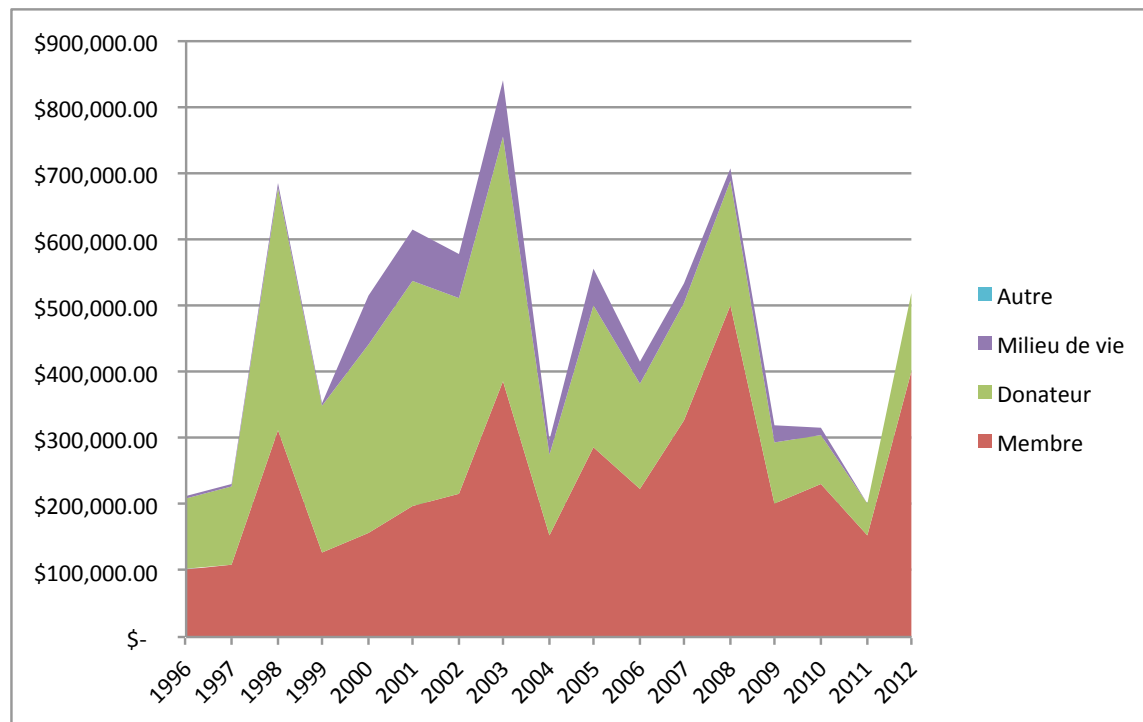

TABLEAU 24. DISTRIBUTION DE CONTRIBUTEURS DE 500 À 999 \$ PAR TYPE PAR ANNÉE

Distribution de contributeurs de 500 à 999 \$ par type par année

Année	Total	Membre	Donateur	Milieu de vie	Autre
1996	100.00%	48.59%	50.56%	0.85%	0.00%
1997	100.00%	46.25%	52.97%	0.78%	0.00%
1998	100.00%	43.48%	55.63%	0.89%	0.00%
1999	100.00%	35.19%	62.96%	1.85%	0.00%
2000	100.00%	30.25%	55.63%	14.12%	0.00%
2001	100.00%	31.95%	55.19%	12.86%	0.00%
2002	100.00%	35.84%	50.90%	13.26%	0.00%
2003	100.00%	44.95%	43.60%	11.45%	0.00%
2004	100.00%	50.93%	40.82%	8.25%	0.00%
2005	100.00%	49.94%	39.25%	10.80%	0.00%
2006	100.00%	53.42%	38.43%	8.15%	0.00%
2007	100.00%	59.78%	33.48%	6.74%	0.00%
2008	100.00%	69.39%	27.48%	3.13%	0.00%
2009	100.00%	62.09%	29.21%	8.70%	0.00%
2010	100.00%	70.93%	24.22%	4.84%	0.00%
2011	100.00%	76.09%	23.91%	0.00%	0.00%
2012	100.00%	76.45%	23.55%	0.00%	0.00%
1996-2011	100.00%	48.84%	43.57%	7.59%	0.00%
1998-2011	100.00%	48.94%	43.03%	8.03%	0.00%
1998-2012	100.00%	50.83%	41.69%	7.48%	0.00%
1996-2012	100.00%	50.63%	42.26%	7.10%	0.00%



FIGURE 14. NOMBRE DE CONTRIBUTEURS DE 500 À 999 \$ PAR TYPE PAR ANNÉE

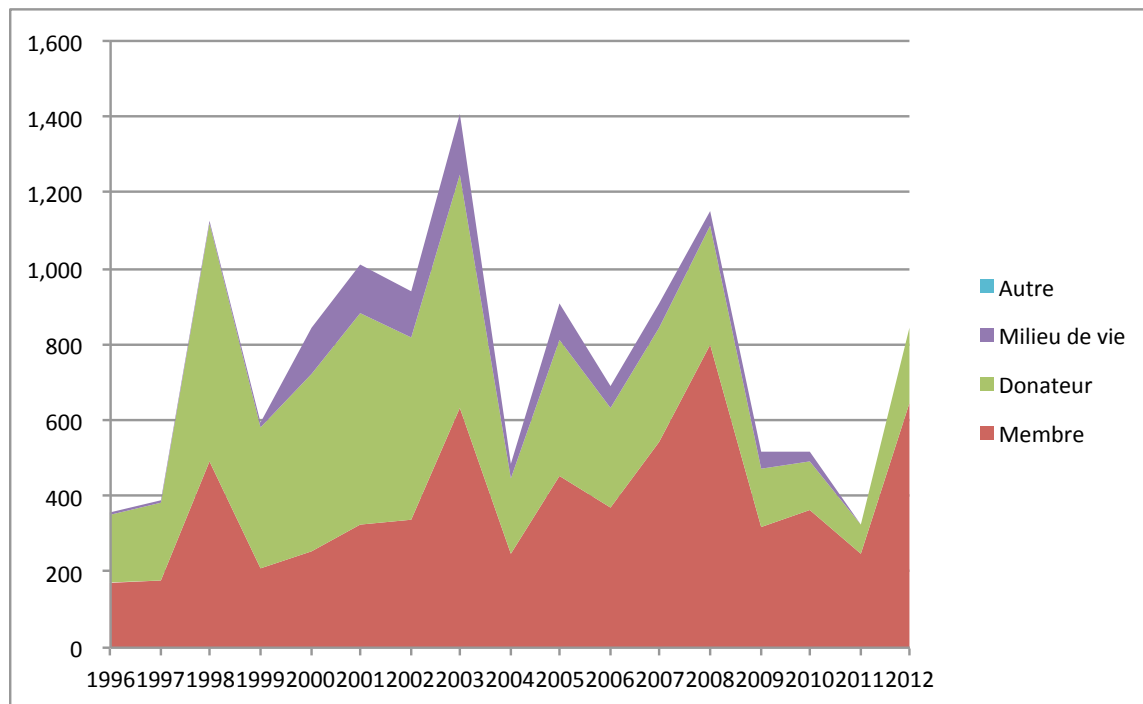

TABEAU 25. MOYENNE DE CONTRIBUTIONS ANNUELLES DE 500 À 999 \$**Moyenne de contributions annuelles de 500 à 999 \$**

Année	Total	Membre	Donateur	Milieu de vie	Autre
1996	\$ 599.76	\$ 599.51	\$ 598.60	\$ 683.33	\$ -
1997	\$ 595.85	\$ 608.46	\$ 585.75	\$ 533.33	\$ -
1998	\$ 607.55	\$ 636.58	\$ 585.32	\$ 578.50	\$ -
1999	\$ 597.51	\$ 612.33	\$ 589.17	\$ 599.55	\$ -
2000	\$ 609.56	\$ 611.94	\$ 608.34	\$ 609.24	\$ -
2001	\$ 608.18	\$ 616.15	\$ 607.09	\$ 593.08	\$ -
2002	\$ 613.55	\$ 635.18	\$ 617.38	\$ 540.36	\$ -
2003	\$ 598.49	\$ 609.19	\$ 605.02	\$ 531.65	\$ -
2004	\$ 615.85	\$ 622.60	\$ 621.03	\$ 548.50	\$ -
2005	\$ 614.35	\$ 633.41	\$ 601.71	\$ 572.19	\$ -
2006	\$ 603.10	\$ 605.71	\$ 612.25	\$ 542.86	\$ -
2007	\$ 591.06	\$ 601.82	\$ 585.83	\$ 521.64	\$ -
2008	\$ 616.58	\$ 627.30	\$ 599.88	\$ 525.56	\$ -
2009	\$ 615.22	\$ 628.17	\$ 601.38	\$ 569.33	\$ -
2010	\$ 614.13	\$ 627.94	\$ 596.11	\$ 502.00	\$ -
2011	\$ 622.77	\$ 626.05	\$ 612.34	\$ -	\$ -
2012	\$ 613.50	\$ 619.70	\$ 593.38	\$ -	\$ -
1996-2011	\$ 607.29	\$ 620.07	\$ 601.36	\$ 559.15	\$ -
1998-2011	\$ 607.91	\$ 621.07	\$ 602.11	\$ 558.83	\$ -
1998-2012	\$ 608.30	\$ 620.93	\$ 601.77	\$ 558.83	\$ -
1996-2012	\$ 607.70	\$ 620.03	\$ 601.07	\$ 559.15	\$ -



TABLEAU 26. CONTRIBUTION MOYENNE DE 500 À 999 \$ PAR TYPE VS CONTRIBUTION MOYENNE

Contribution moyenne de 500 à 999 \$ par type VS Contribution moyenne

Année	Total	Membre	Donateur	Milieu de vie	Autre
1996	1.00	1.00	1.00	1.14	0.00
1997	1.00	1.02	0.98	0.90	0.00
1998	1.00	1.05	0.96	0.95	0.00
1999	1.00	1.02	0.99	1.00	0.00
2000	1.00	1.00	1.00	1.00	0.00
2001	1.00	1.01	1.00	0.98	0.00
2002	1.00	1.04	1.01	0.88	0.00
2003	1.00	1.02	1.01	0.89	0.00
2004	1.00	1.01	1.01	0.89	0.00
2005	1.00	1.03	0.98	0.93	0.00
2006	1.00	1.00	1.02	0.90	0.00
2007	1.00	1.02	0.99	0.88	0.00
2008	1.00	1.02	0.97	0.85	0.00
2009	1.00	1.02	0.98	0.93	0.00
2010	1.00	1.02	0.97	0.82	0.00
2011	1.00	1.01	0.98	0.00	0.00
2012	1.00	1.01	0.97	0.00	0.00
1996-2011	1.00	1.02	0.99	0.92	0.00
1998-2011	1.00	1.02	0.99	0.92	0.00
1998-2012	1.00	1.02	0.99	0.92	0.00
1996-2012	1.00	1.02	0.99	0.92	0.00



FIGURE 15. MOYENNE DE CONTRIBUTIONS ANNUELLES DE 500 À 999 \$

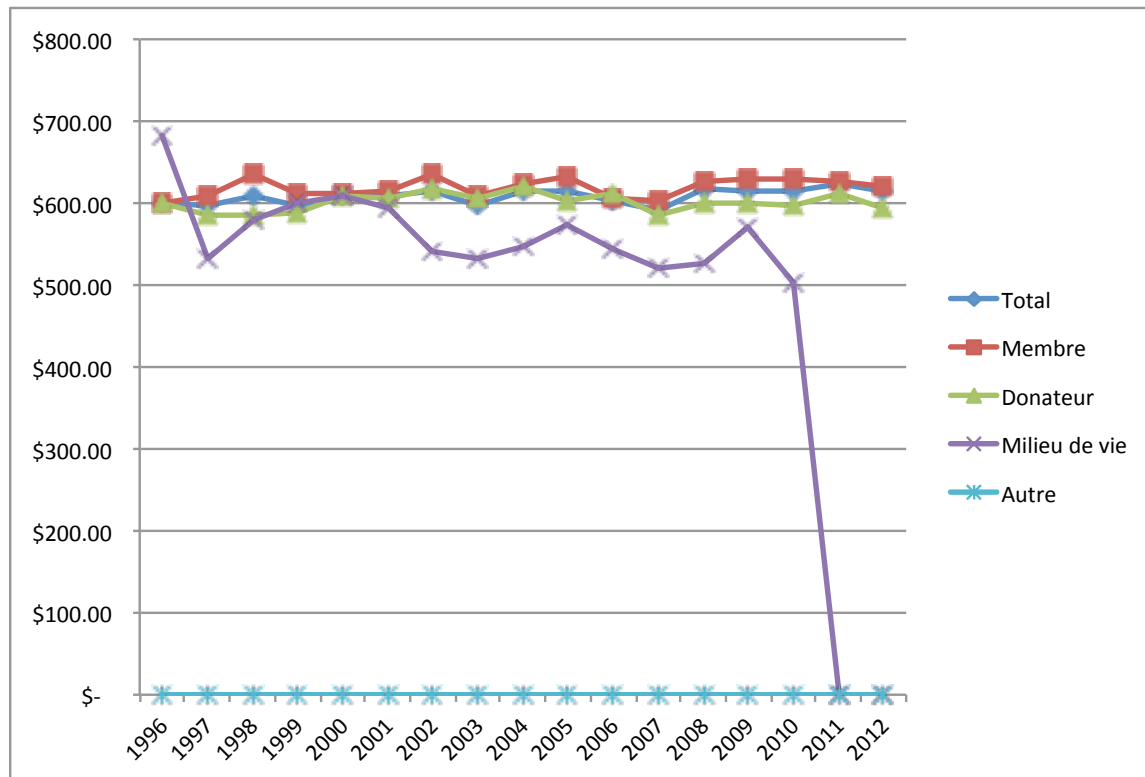

LES CONTRIBUTIONS DE 1000 À 2999 \$**TABLEAU 27. MONTANT DES CONTRIBUTIONS DE 1 000 À 2 999 \$ PAR TYPE****Montant des contributions de 1 000 à 2 999 \$ par type**

Année	Total	Membre	Donateur	Milieu de vie	Autre
1996	\$ 217,675.22	\$ 97,465.12	\$ 118,960.10	\$ 1,250.00	\$ -
1997	\$ 279,941.86	\$ 116,131.00	\$ 162,710.86	\$ 1,100.00	\$ -
1998	\$ 688,691.91	\$ 222,846.81	\$ 459,295.10	\$ 6,550.00	\$ -
1999	\$ 355,090.52	\$ 107,315.52	\$ 242,095.00	\$ 5,680.00	\$ -
2000	\$ 759,980.00	\$ 162,452.00	\$ 418,603.00	\$ 178,925.00	\$ -
2001	\$ 859,010.15	\$ 205,995.53	\$ 504,559.62	\$ 148,455.00	\$ -
2002	\$ 737,765.04	\$ 219,708.00	\$ 402,407.04	\$ 115,650.00	\$ -
2003	\$ 1,195,649.19	\$ 370,094.93	\$ 651,117.11	\$ 174,437.15	\$ -
2004	\$ 328,573.00	\$ 121,363.00	\$ 154,680.00	\$ 52,530.00	\$ -
2005	\$ 858,168.34	\$ 265,937.60	\$ 517,040.74	\$ 75,190.00	\$ -
2006	\$ 486,956.88	\$ 178,935.74	\$ 232,221.14	\$ 75,800.00	\$ -
2007	\$ 653,229.50	\$ 287,654.60	\$ 286,524.90	\$ 79,050.00	\$ -
2008	\$ 661,212.64	\$ 308,701.57	\$ 276,286.07	\$ 76,225.00	\$ -
2009	\$ 332,739.91	\$ 146,282.91	\$ 145,757.00	\$ 40,700.00	\$ -
2010	\$ 144,364.96	\$ 91,786.16	\$ 43,578.80	\$ 9,000.00	\$ -
2011	\$ 79,045.00	\$ 50,345.00	\$ 28,700.00	\$ -	\$ -
2012	\$ 250,875.00	\$ 170,825.00	\$ 80,050.00	\$ -	\$ -
1996-2011	\$ 8,638,094.12	\$ 2,953,015.49	\$ 4,644,536.48	\$ 1,040,542.15	\$ -
1998-2011	\$ 8,140,477.04	\$ 2,739,419.37	\$ 4,362,865.52	\$ 1,038,192.15	\$ -
1998-2012	\$ 8,391,352.04	\$ 2,910,244.37	\$ 4,442,915.52	\$ 1,038,192.15	\$ -
1996-2012	\$ 8,888,969.12	\$ 3,123,840.49	\$ 4,724,586.48	\$ 1,040,542.15	\$ -



TABLEAU 28. MONTANT DES CONTRIBUTIONS DE 1 000 À 2 999 \$ PAR TYPE EN POURCENTAGE ANNUEL

Montant des contributions de 1 000 à 2 999 \$ par type en pourcentage annuel

Année	Total	Membre	Donateur	Milieu de vie	Autre
1996	100.0%	44.8%	54.7%	0.6%	0.0%
1997	100.0%	41.5%	58.1%	0.4%	0.0%
1998	100.0%	32.4%	66.7%	1.0%	0.0%
1999	100.0%	30.2%	68.2%	1.6%	0.0%
2000	100.0%	21.4%	55.1%	23.5%	0.0%
2001	100.0%	24.0%	58.7%	17.3%	0.0%
2002	100.0%	29.8%	54.5%	15.7%	0.0%
2003	100.0%	31.0%	54.5%	14.6%	0.0%
2004	100.0%	36.9%	47.1%	16.0%	0.0%
2005	100.0%	31.0%	60.2%	8.8%	0.0%
2006	100.0%	36.7%	47.7%	15.6%	0.0%
2007	100.0%	44.0%	43.9%	12.1%	0.0%
2008	100.0%	46.7%	41.8%	11.5%	0.0%
2009	100.0%	44.0%	43.8%	12.2%	0.0%
2010	100.0%	63.6%	30.2%	6.2%	0.0%
2011	100.0%	63.7%	36.3%	0.0%	0.0%
2012	100.0%	68.1%	31.9%	0.0%	0.0%
1996-2011	100.0%	34.2%	53.8%	12.0%	0.0%
1998-2011	100.0%	33.7%	53.6%	12.8%	0.0%
1998-2012	100.0%	34.7%	52.9%	12.4%	0.0%
1996-2012	100.0%	35.1%	53.2%	11.7%	0.0%



FIGURE 16. MONTANT DES CONTRIBUTIONS DE 3 000 \$ PAR TYPE



TABLEAU 29. NOMBRE DE CONTRIBUTEURS DE 1 000 À 2 999 \$ PAR TYPE PAR ANNÉE**Nombre de contributeurs de 1000 à 2999 \$ par type par année**

Année	Total	Membre	Donateur	Milieu de vie	Autre
1996	152	66	85	1	0
1997	196	81	114	1	0
1998	479	151	323	5	0
1999	246	71	172	3	0
2000	493	107	269	117	0
2001	556	136	328	92	0
2002	491	156	262	73	0
2003	770	240	415	115	0
2004	217	79	99	39	0
2005	563	166	348	49	0
2006	317	113	155	49	0
2007	431	186	189	56	0
2008	455	209	193	53	0
2009	229	96	107	26	0
2010	98	59	31	8	0
2011	76	48	28	0	0
2012	250	170	80	0	0
1996-2011	5,769	1,964	3,118	687	0
1998-2011	5,421	1,817	2,919	685	0
1998-2012	5,671	1,987	2,999	685	0
1996-2012	6,019	2,134	3,198	687	0

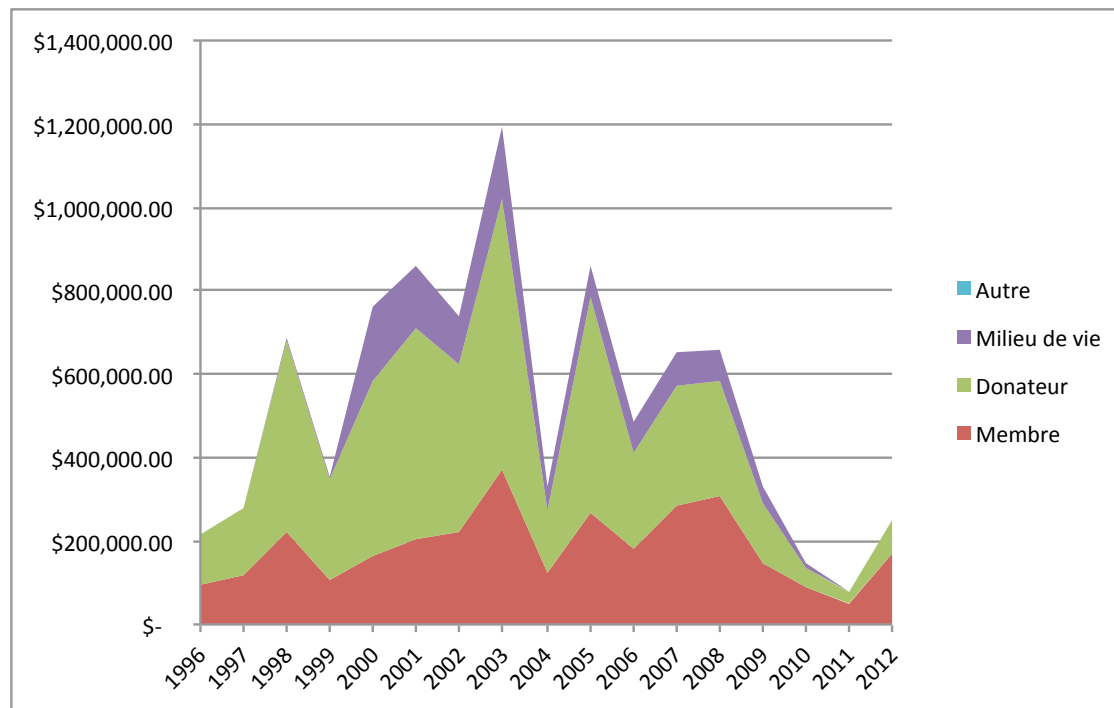

TABLEAU 30. DISTRIBUTION DE CONTRIBUTEURS DE 1 000 À 2 999 \$ PAR TYPE PAR ANNÉE

Distribution de contributeurs de 1000 à 2999 \$ par type par année

Année	Total	Membre	Donateur	Milieu de vie	Autre
1996	100.00%	43.42%	55.92%	0.66%	0.00%
1997	100.00%	41.33%	58.16%	0.51%	0.00%
1998	100.00%	31.52%	67.43%	1.04%	0.00%
1999	100.00%	28.86%	69.92%	1.22%	0.00%
2000	100.00%	21.70%	54.56%	23.73%	0.00%
2001	100.00%	24.46%	58.99%	16.55%	0.00%
2002	100.00%	31.77%	53.36%	14.87%	0.00%
2003	100.00%	31.17%	53.90%	14.94%	0.00%
2004	100.00%	36.41%	45.62%	17.97%	0.00%
2005	100.00%	29.48%	61.81%	8.70%	0.00%
2006	100.00%	35.65%	48.90%	15.46%	0.00%
2007	100.00%	43.16%	43.85%	12.99%	0.00%
2008	100.00%	45.93%	42.42%	11.65%	0.00%
2009	100.00%	41.92%	46.72%	11.35%	0.00%
2010	100.00%	60.20%	31.63%	8.16%	0.00%
2011	100.00%	63.16%	36.84%	0.00%	0.00%
2012	100.00%	68.00%	32.00%	0.00%	0.00%
1996-2011	100.00%	34.04%	54.05%	11.91%	0.00%
1998-2011	100.00%	33.52%	53.85%	12.64%	0.00%
1998-2012	100.00%	35.04%	52.88%	12.08%	0.00%
1996-2012	100.00%	35.45%	53.13%	11.41%	0.00%



FIGURE 17. MONTANT DES CONTRIBUTIONS DE 1 000 À 2 999 \$ PAR TYPE PAR ANNÉE

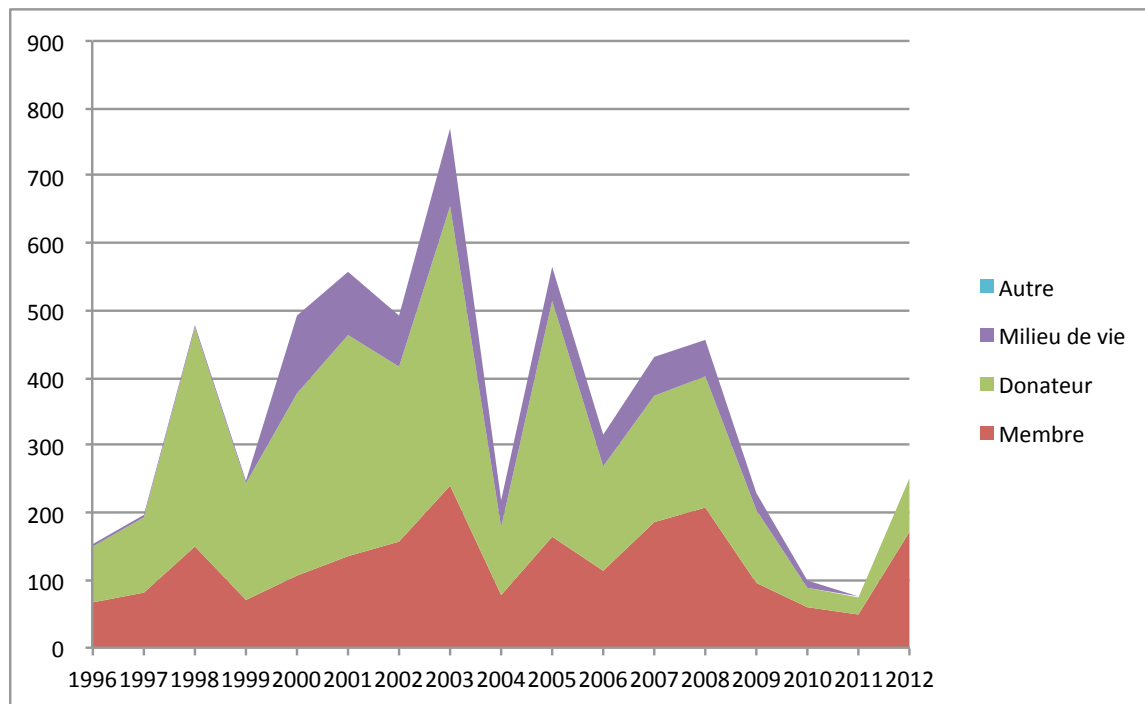

TABEAU 31. MOYENNE DE CONTRIBUIONS ANNUELLES DE 1 000 À 2 999 \$**Moyenne de contributions annuelles de 1 000 à 2 999 \$**

Année	Total	Membre	Donateur	Milieu de vie	Autre
1996	\$ 1,432.07	\$ 1,476.74	\$ 1,399.53	\$ 1,250.00	\$ -
1997	\$ 1,428.27	\$ 1,433.72	\$ 1,427.29	\$ 1,100.00	\$ -
1998	\$ 1,437.77	\$ 1,475.81	\$ 1,421.97	\$ 1,310.00	\$ -
1999	\$ 1,443.46	\$ 1,511.49	\$ 1,407.53	\$ 1,893.33	\$ -
2000	\$ 1,541.54	\$ 1,518.24	\$ 1,556.14	\$ 1,529.27	\$ -
2001	\$ 1,544.98	\$ 1,514.67	\$ 1,538.29	\$ 1,613.64	\$ -
2002	\$ 1,502.58	\$ 1,408.38	\$ 1,535.90	\$ 1,584.25	\$ -
2003	\$ 1,552.79	\$ 1,542.06	\$ 1,568.96	\$ 1,516.84	\$ -
2004	\$ 1,514.16	\$ 1,536.24	\$ 1,562.42	\$ 1,346.92	\$ -
2005	\$ 1,524.28	\$ 1,602.03	\$ 1,485.75	\$ 1,534.49	\$ -
2006	\$ 1,536.14	\$ 1,583.50	\$ 1,498.20	\$ 1,546.94	\$ -
2007	\$ 1,515.61	\$ 1,546.53	\$ 1,516.00	\$ 1,411.61	\$ -
2008	\$ 1,453.21	\$ 1,477.04	\$ 1,431.53	\$ 1,438.21	\$ -
2009	\$ 1,453.01	\$ 1,523.78	\$ 1,362.21	\$ 1,565.38	\$ -
2010	\$ 1,473.11	\$ 1,555.70	\$ 1,405.77	\$ 1,125.00	\$ -
2011	\$ 1,040.07	\$ 1,048.85	\$ 1,025.00	\$ -	\$ -
2012	\$ 1,003.50	\$ 1,004.85	\$ 1,000.63	\$ -	\$ -
1996-2011	\$ 1,497.33	\$ 1,503.57	\$ 1,489.59	\$ 1,514.62	\$ -
1998-2011	\$ 1,501.66	\$ 1,507.66	\$ 1,494.64	\$ 1,515.61	\$ -
1998-2012	\$ 1,479.70	\$ 1,464.64	\$ 1,481.47	\$ 1,515.61	\$ -
1996-2012	\$ 1,476.82	\$ 1,463.84	\$ 1,477.36	\$ 1,514.62	\$ -



TABLEAU 32. CONTRIBUTION MOYENNE DE 1 000 À 2 999 \$ PAR TYPE VS CONTRIBUTION MOYENNE

Contribution moyenne de 1000 à 2999 \$ par type VS Contribution moyenne

Année	Total	Membre	Donateur	Milieu de vie	Autre
1996	1.00	1.03	0.98	0.87	0.00
1997	1.00	1.00	1.00	0.77	0.00
1998	1.00	1.03	0.99	0.91	0.00
1999	1.00	1.05	0.98	1.31	0.00
2000	1.00	0.98	1.01	0.99	0.00
2001	1.00	0.98	1.00	1.04	0.00
2002	1.00	0.94	1.02	1.05	0.00
2003	1.00	0.99	1.01	0.98	0.00
2004	1.00	1.01	1.03	0.89	0.00
2005	1.00	1.05	0.97	1.01	0.00
2006	1.00	1.03	0.98	1.01	0.00
2007	1.00	1.02	1.00	0.93	0.00
2008	1.00	1.02	0.99	0.99	0.00
2009	1.00	1.05	0.94	1.08	0.00
2010	1.00	1.06	0.95	0.76	0.00
2011	1.00	1.01	0.99	0.00	0.00
2012	1.00	1.00	1.00	0.00	0.00
1996-2011	1.00	1.00	0.99	1.01	0.00
1998-2011	1.00	1.00	1.00	1.01	0.00
1998-2012	1.00	0.99	1.00	1.02	0.00
1996-2012	1.00	0.99	1.00	1.03	0.00



FIGURE 18. MOYENNE DE CONTRIBUIONS ANNUELLES DE 1 000 À 2 999 \$

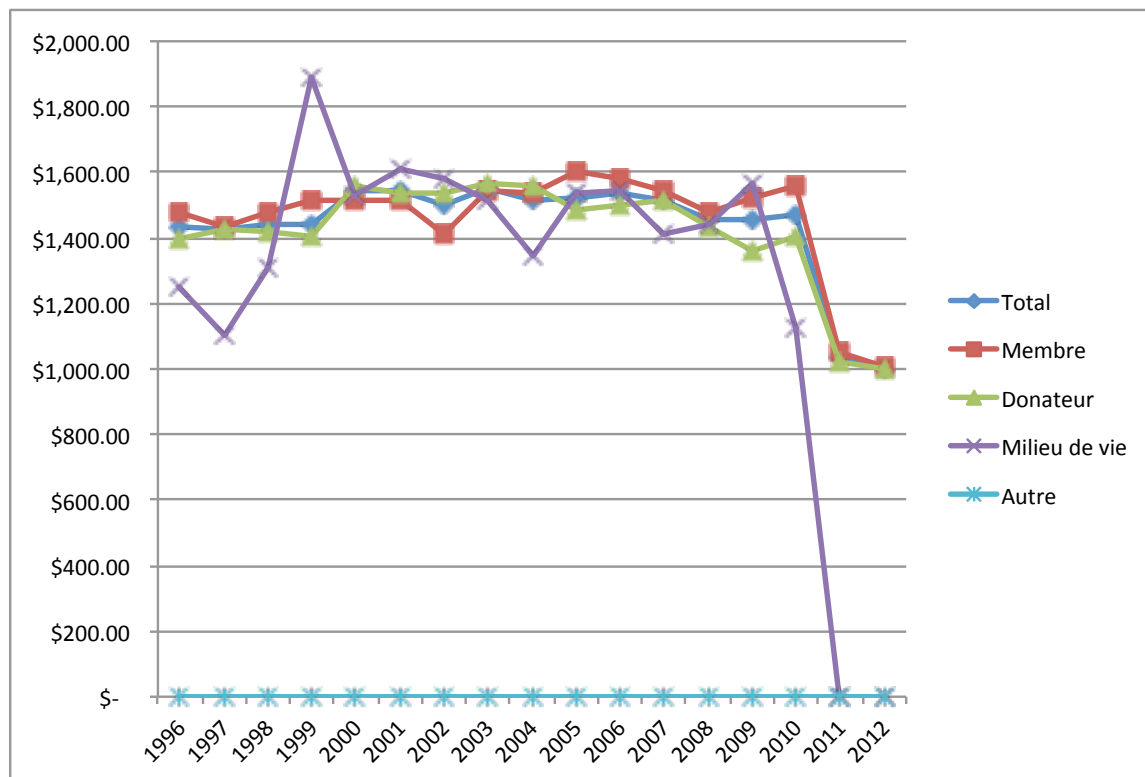

LES CONTRIBUTIONS DE 3000 \$**TABLEAU 33. MONTANT DES CONTRIBUTIONS DE 3 000 \$ PAR TYPE****Montant des contributions de 3000 \$ par type**

Année	Total	Membre	Donateur	Milieu de vie	Autre
1996	\$ 33,300.00	\$ 6,300.00	\$ 27,000.00	\$ -	\$ -
1997	\$ 22,000.00	\$ 6,000.00	\$ 16,000.00	\$ -	\$ -
1998	\$ 118,312.50	\$ 27,420.00	\$ 90,892.50	\$ -	\$ -
1999	\$ 36,120.00	\$ 6,000.00	\$ 30,120.00	\$ -	\$ -
2000	\$ 281,950.00	\$ 24,700.00	\$ 167,250.00	\$ 90,000.00	\$ -
2001	\$ 366,150.00	\$ 18,000.00	\$ 222,150.00	\$ 126,000.00	\$ -
2002	\$ 362,465.00	\$ 42,385.00	\$ 208,880.00	\$ 111,200.00	\$ -
2003	\$ 507,875.00	\$ 82,050.00	\$ 296,825.00	\$ 129,000.00	\$ -
2004	\$ 165,140.00	\$ 21,140.00	\$ 90,000.00	\$ 54,000.00	\$ -
2005	\$ 573,350.00	\$ 144,000.00	\$ 328,250.00	\$ 101,100.00	\$ -
2006	\$ 250,000.00	\$ 33,000.00	\$ 105,000.00	\$ 112,000.00	\$ -
2007	\$ 435,000.00	\$ 87,000.00	\$ 183,000.00	\$ 165,000.00	\$ -
2008	\$ 520,500.00	\$ 132,000.00	\$ 190,500.00	\$ 198,000.00	\$ -
2009	\$ 267,325.00	\$ 87,325.00	\$ 66,000.00	\$ 114,000.00	\$ -
2010	\$ 63,000.00	\$ 30,000.00	\$ 15,000.00	\$ 18,000.00	\$ -
2011	\$ -	\$ -	\$ -	\$ -	\$ -
2012	\$ -	\$ -	\$ -	\$ -	\$ -
1996-2011	\$ 4,002,487.50	\$ 747,320.00	\$ 2,036,867.50	\$ 1,218,300.00	\$ -
1998-2011	\$ 3,947,187.50	\$ 735,020.00	\$ 1,993,867.50	\$ 1,218,300.00	\$ -
1998-2012	\$ 3,947,187.50	\$ 735,020.00	\$ 1,993,867.50	\$ 1,218,300.00	\$ -
1996-2012	\$ 4,002,487.50	\$ 747,320.00	\$ 2,036,867.50	\$ 1,218,300.00	\$ -



TABLEAU 34. MONTANT DES CONTRIBUTIONS DE 3 000 \$ PAR TYPE EN POURCENTAGE ANNUEL

Montant des contributions de 3000 \$ par type en pourcentage annuel

Année	Total	Membre	Donateur	Milieu de vie	Autre
1996	100.00%	18.92%	81.08%	0.00%	0.00%
1997	100.00%	27.27%	72.73%	0.00%	0.00%
1998	100.00%	23.18%	76.82%	0.00%	0.00%
1999	100.00%	16.61%	83.39%	0.00%	0.00%
2000	100.00%	8.76%	59.32%	31.92%	0.00%
2001	100.00%	4.92%	60.67%	34.41%	0.00%
2002	100.00%	11.69%	57.63%	30.68%	0.00%
2003	100.00%	16.16%	58.44%	25.40%	0.00%
2004	100.00%	12.80%	54.50%	32.70%	0.00%
2005	100.00%	25.12%	57.25%	17.63%	0.00%
2006	100.00%	13.20%	42.00%	44.80%	0.00%
2007	100.00%	20.00%	42.07%	37.93%	0.00%
2008	100.00%	25.36%	36.60%	38.04%	0.00%
2009	100.00%	32.67%	24.69%	42.64%	0.00%
2010	100.00%	47.62%	23.81%	28.57%	0.00%
2011					
2012					
1996-2011	100.00%	18.67%	50.89%	30.44%	0.00%
1998-2011	100.00%	18.62%	50.51%	30.87%	0.00%
1998-2012	100.00%	18.62%	50.51%	30.87%	0.00%
1996-2012	100.00%	18.67%	50.89%	30.44%	0.00%



FIGURE 19. MONTANT DES CONTRIBUTIONS DE 3 000 \$ PAR TYPE

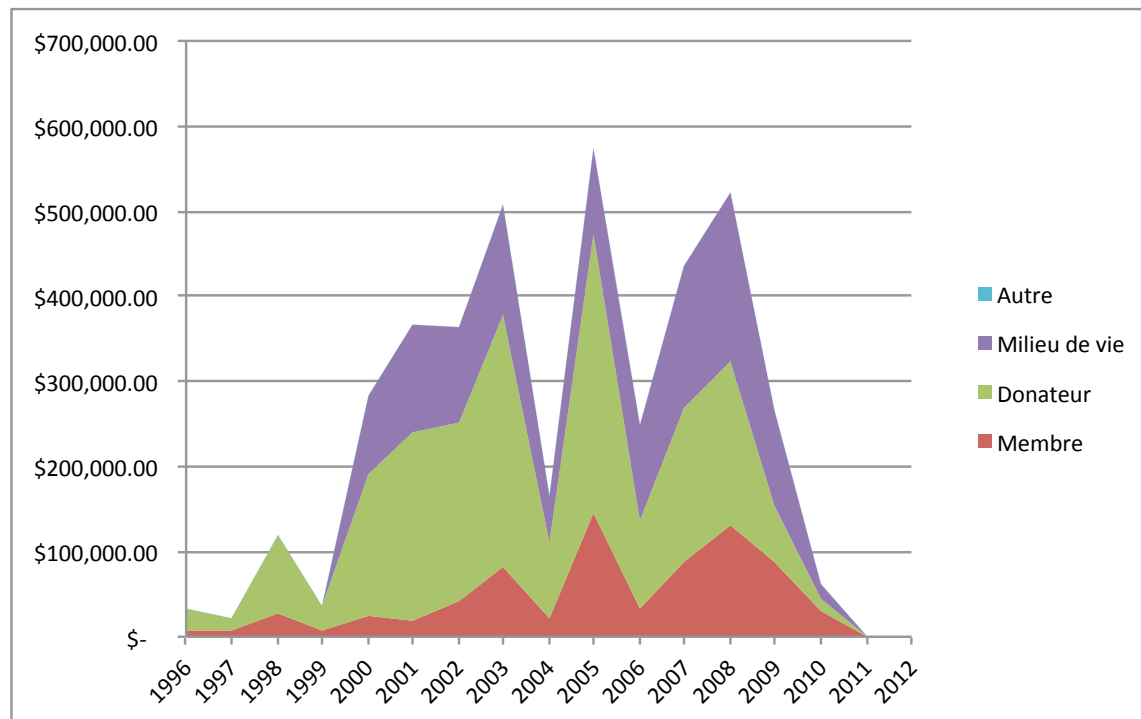

TABEAU 35. MONTANT DES CONTRIBUTIONS DE 3 000 \$ PAR TYPE PAR ANNÉE**Nombre de contributeurs de 3000 \$ par type par année**

Année	Total	Membre	Donateur	Milieu de vie	Autre
1996	11	2	9	0	0
1997	7	2	5	0	0
1998	39	9	30	0	0
1999	12	2	10	0	0
2000	92	8	54	30	0
2001	121	6	73	42	0
2002	119	14	68	37	0
2003	168	27	98	43	0
2004	55	7	30	18	0
2005	190	48	109	33	0
2006	80	11	35	34	0
2007	144	28	61	55	0
2008	173	44	63	66	0
2009	89	29	22	38	0
2010	21	10	5	6	0
2011	0	0	0	0	0
2012	0	0	0	0	0
1996-2011	1,321	247	672	402	0
1998-2011	1,303	243	658	402	0
1998-2012	1,303	243	658	402	0
1996-2012	1,321	247	672	402	0



TABLEAU 36. DISTRIBUTION DE CONTRIBUTEURS DE 3 000 \$ PAR TYPE PAR ANNÉE

Distribution de contributeurs de 3000 \$ par type par année

Année	Total	Membre	Donateur	Milieu de vie	Autre
1996	100.00%	18.18%	81.82%	0.00%	0.00%
1997	100.00%	28.57%	71.43%	0.00%	0.00%
1998	100.00%	23.08%	76.92%	0.00%	0.00%
1999	100.00%	16.67%	83.33%	0.00%	0.00%
2000	100.00%	8.70%	58.70%	32.61%	0.00%
2001	100.00%	4.96%	60.33%	34.71%	0.00%
2002	100.00%	11.76%	57.14%	31.09%	0.00%
2003	100.00%	16.07%	58.33%	25.60%	0.00%
2004	100.00%	12.73%	54.55%	32.73%	0.00%
2005	100.00%	25.26%	57.37%	17.37%	0.00%
2006	100.00%	13.75%	43.75%	42.50%	0.00%
2007	100.00%	19.44%	42.36%	38.19%	0.00%
2008	100.00%	25.43%	36.42%	38.15%	0.00%
2009	100.00%	32.58%	24.72%	42.70%	0.00%
2010	100.00%	47.62%	23.81%	28.57%	0.00%
2011					
2012					
1996-2011	100.00%	18.70%	50.87%	30.43%	0.00%
1998-2011	100.00%	18.65%	50.50%	30.85%	0.00%
1998-2012	100.00%	18.65%	50.50%	30.85%	0.00%
1996-2012	100.00%	18.70%	50.87%	30.43%	0.00%



FIGURE 20. DISTRIBUTION DE CONTRIBUTEURS DE 3 000 \$ PAR TYPE PAR ANNÉE

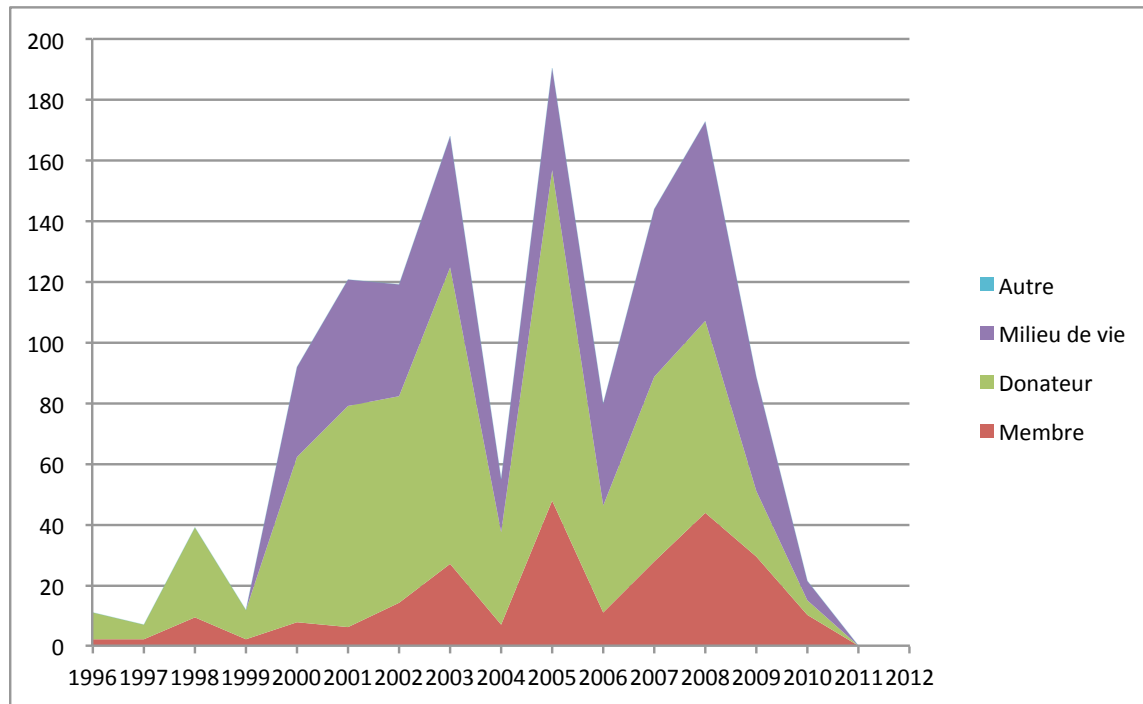

TABEAU 37. MOYENNE DE CONTRIBUTIONS DE 3 000 \$**Moyenne de contributions annuelles de 3 000 \$**

Année	Total	Membre	Donateur	Milieu de vie	Autre
1996	\$ 3,027.27	\$ 3,150.00	\$ 3,000.00	\$ -	\$ -
1997	\$ 3,142.86	\$ 3,000.00	\$ 3,200.00	\$ -	\$ -
1998	\$ 3,033.65	\$ 3,046.67	\$ 3,029.75	\$ -	\$ -
1999	\$ 3,010.00	\$ 3,000.00	\$ 3,012.00	\$ -	\$ -
2000	\$ 3,064.67	\$ 3,087.50	\$ 3,097.22	\$ 3,000.00	\$ -
2001	\$ 3,026.03	\$ 3,000.00	\$ 3,043.15	\$ 3,000.00	\$ -
2002	\$ 3,045.92	\$ 3,027.50	\$ 3,071.76	\$ 3,005.41	\$ -
2003	\$ 3,023.07	\$ 3,038.89	\$ 3,028.83	\$ 3,000.00	\$ -
2004	\$ 3,002.55	\$ 3,020.00	\$ 3,000.00	\$ 3,000.00	\$ -
2005	\$ 3,017.63	\$ 3,000.00	\$ 3,011.47	\$ 3,063.64	\$ -
2006	\$ 3,125.00	\$ 3,000.00	\$ 3,000.00	\$ 3,294.12	\$ -
2007	\$ 3,020.83	\$ 3,107.14	\$ 3,000.00	\$ 3,000.00	\$ -
2008	\$ 3,008.67	\$ 3,000.00	\$ 3,023.81	\$ 3,000.00	\$ -
2009	\$ 3,003.65	\$ 3,011.21	\$ 3,000.00	\$ 3,000.00	\$ -
2010	\$ 3,000.00	\$ 3,000.00	\$ 3,000.00	\$ 3,000.00	\$ -
2011	\$ -	\$ -	\$ -	\$ -	\$ -
2012	\$ -	\$ -	\$ -	\$ -	\$ -
1996-2011	\$ 3,029.89	\$ 3,025.59	\$ 3,031.05	\$ 3,030.60	\$ -
1998-2011	\$ 3,029.31	\$ 3,024.77	\$ 3,030.19	\$ 3,030.60	\$ -
1998-2012	\$ 3,029.31	\$ 3,024.77	\$ 3,030.19	\$ 3,030.60	\$ -
1996-2012	\$ 3,029.89	\$ 3,025.59	\$ 3,031.05	\$ 3,030.60	\$ -

Il arrive que des contributions inscrites dans la base de données excèdent légèrement les 3 000 \$. Ceci est en général le résultat de contributions qui dépassent les 3 000 \$ et qui sont remboursées aux contributeurs mais qui ne sont pas corrigées dans la base de données (alors qu'elles le sont évidemment dans la comptabilité du PQ). Ce genre d'occurrence porte sur 47 des 731 contributeurs uniques en 17 ans et ne peut être vu que comme extrêmement marginal.



TABLEAU 38. CONTRIBUTION MOYENNE DE 3 000 \$ PAR TYPE VS CONTRIBUTION MOYENNE ANNUELLE

Contribution moyenne de 3000 \$ par type VS Contribution moyenne annuelle

Année	Total	Membre	Donateur	Milieu de vie	Autre
1996	1.00	1.04	0.99	0.00	0.00
1997	1.00	0.95	1.02	0.00	0.00
1998	1.00	1.00	1.00	0.00	0.00
1999	1.00	1.00	1.00	0.00	0.00
2000	1.00	1.01	1.01	0.98	0.00
2001	1.00	0.99	1.01	0.99	0.00
2002	1.00	0.99	1.01	0.99	0.00
2003	1.00	1.01	1.00	0.99	0.00
2004	1.00	1.01	1.00	1.00	0.00
2005	1.00	0.99	1.00	1.02	0.00
2006	1.00	0.96	0.96	1.05	0.00
2007	1.00	1.03	0.99	0.99	0.00
2008	1.00	1.00	1.01	1.00	0.00
2009	1.00	1.00	1.00	1.00	0.00
2010	1.00	1.00	1.00	1.00	0.00
2011					
2012					
1996-2011	1.00	1.00	1.00	1.00	0.00
1998-2011	1.00	1.00	1.00	1.00	0.00
1998-2012	1.00	1.00	1.00	1.00	0.00
1996-2012	1.00	1.00	1.00	1.00	0.00



FIGURE 21. MOYENNE DE CONTRIBUTIONS DE 3 000 \$

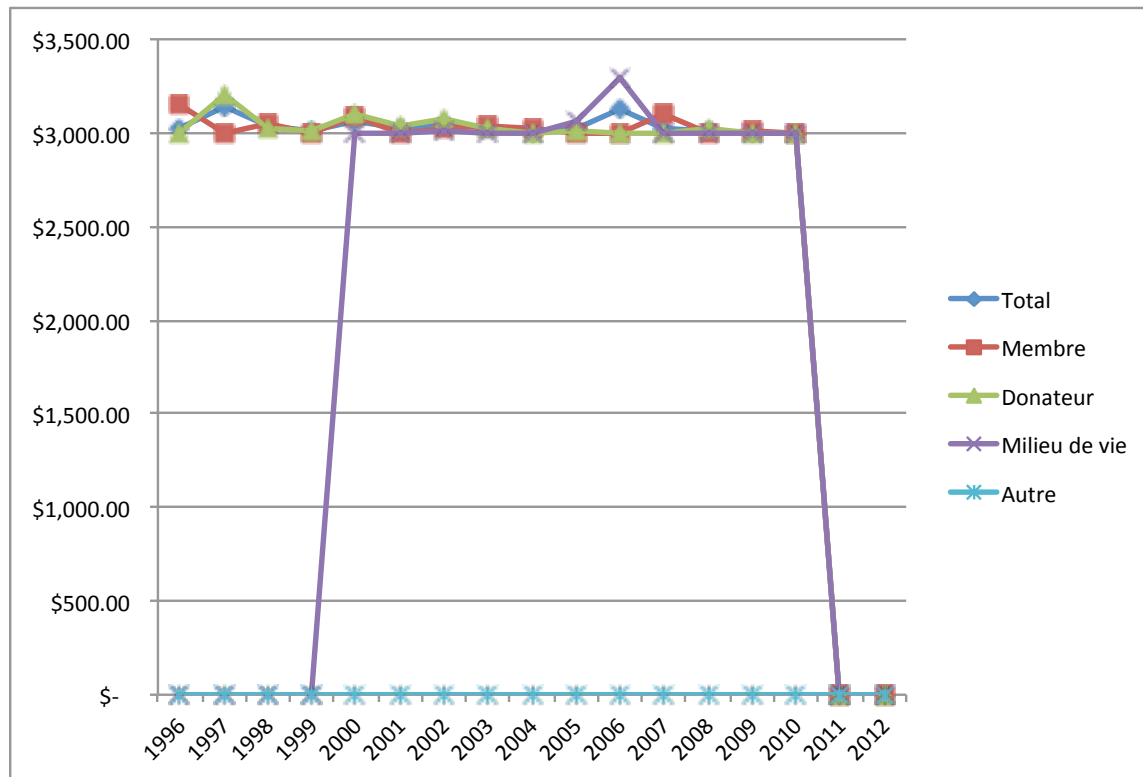

*La récurrence des contributions : durée par type de contributeur***TABEAU 39. ANALYSE DE LA RÉCURRENCE DES CONTRIBUTEURS EN NOMBRE****Analyse de la récurrence des contributeurs en nombre**

Nombre d'années de contribution pour un même contributeur	Total	Membre	Donateur	Financement milieu de vie	Autre
1	60,674.00	41,099.00	17,546.00	2,022.00	7.00
2	22,551.00	17,648.00	4,480.00	420.00	3.00
3	13,133.00	10,443.00	2,506.00	183.00	1.00
4	8,907.00	7,190.00	1,609.00	107.00	1.00
5	6,483.00	5,358.00	1,077.00	48.00	0.00
6	4,996.00	4,135.00	837.00	24.00	0.00
7	3,874.00	3,212.00	635.00	26.00	1.00
8	3,244.00	2,728.00	494.00	22.00	0.00
9	2,676.00	2,307.00	352.00	17.00	0.00
10	2,168.00	1,905.00	255.00	8.00	0.00
11	1,851.00	1,653.00	186.00	12.00	0.00
12	1,595.00	1,461.00	132.00	2.00	0.00
13	1,472.00	1,312.00	160.00	0.00	0.00
14	1,205.00	1,097.00	108.00	0.00	0.00
15	1,062.00	992.00	70.00	0.00	0.00
16	954.00	910.00	44.00	0.00	0.00
17	840.00	803.00	37.00	0.00	0.00
Total	137,685.00	104,253.00	30,528.00	2,891.00	13.00



TABLEAU 40. ANALYSE DE LA RÉCURRENCE DES CONTRIBUTEURS EN POURCENTAGE

Analyse de la récurrence des contributeurs en pourcentage

Nombre d'années de contribution pour un même contributeur	Total	Membre	Donateur	Financement milieu de vie	Autre
1	44.07%	29.85%	12.74%	1.47%	0.01%
2	16.38%	12.82%	3.25%	0.31%	0.00%
3	9.54%	7.58%	1.82%	0.13%	0.00%
4	6.47%	5.22%	1.17%	0.08%	0.00%
5	4.71%	3.89%	0.78%	0.03%	0.00%
6	3.63%	3.00%	0.61%	0.02%	0.00%
7	2.81%	2.33%	0.46%	0.02%	0.00%
8	2.36%	1.98%	0.36%	0.02%	0.00%
9	1.94%	1.68%	0.26%	0.01%	0.00%
10	1.57%	1.38%	0.19%	0.01%	0.00%
11	1.34%	1.20%	0.14%	0.01%	0.00%
12	1.16%	1.06%	0.10%	0.00%	0.00%
13	1.07%	0.95%	0.12%	0.00%	0.00%
14	0.88%	0.80%	0.08%	0.00%	0.00%
15	0.77%	0.72%	0.05%	0.00%	0.00%
16	0.69%	0.66%	0.03%	0.00%	0.00%
17	0.61%	0.58%	0.03%	0.00%	0.00%
Total	100.00%	75.72%	22.17%	2.10%	0.01%



TABLEAU 41. POIDS RELATIF DES CONTRIBUTEURS SELON LEUR DEGRÉ DE RÉCURRENCE**Poids relatif des contributeurs selon leur degré de récurrence**

Nombre d'années de contribution pour un même contributeur	Total	Membre	Donateur	Financement milieu de vie	Autre
1	60,674.00	41,099.00	17,546.00	2,022.00	7.00
2	45,102.00	35,296.00	8,960.00	840.00	6.00
3	39,399.00	31,329.00	7,518.00	549.00	3.00
4	35,628.00	28,760.00	6,436.00	428.00	4.00
5	32,415.00	26,790.00	5,385.00	240.00	0.00
6	29,976.00	24,810.00	5,022.00	144.00	0.00
7	27,118.00	22,484.00	4,445.00	182.00	7.00
8	25,952.00	21,824.00	3,952.00	176.00	0.00
9	24,084.00	20,763.00	3,168.00	153.00	0.00
10	21,680.00	19,050.00	2,550.00	80.00	0.00
11	20,361.00	18,183.00	2,046.00	132.00	0.00
12	19,140.00	17,532.00	1,584.00	24.00	0.00
13	19,136.00	17,056.00	2,080.00	0.00	0.00
14	16,870.00	15,358.00	1,512.00	0.00	0.00
15	15,930.00	14,880.00	1,050.00	0.00	0.00
16	15,264.00	14,560.00	704.00	0.00	0.00
17	14,280.00	13,651.00	629.00	0.00	0.00
Total	463,009.00	383,425.00	74,587.00	4,970.00	27.00



TABLEAU 42. POIDS RELATIF DES CONTRIBUTEURS SELON LEUR DEGRÉ DE RÉCURRENCE, EN POURCENTAGE

Poids relatif des contributeurs selon leur degré de récurrence, en pourcentage

Nombre d'années de contribution pour un même contributeur	Total	Membre	Donateur	Financement milieu de vie	Autre
1	13.10%	8.88%	3.79%	0.44%	0.00%
2	9.74%	7.62%	1.94%	0.18%	0.00%
3	8.51%	6.77%	1.62%	0.12%	0.00%
4	7.69%	6.21%	1.39%	0.09%	0.00%
5	7.00%	5.79%	1.16%	0.05%	0.00%
6	6.47%	5.36%	1.08%	0.03%	0.00%
7	5.86%	4.86%	0.96%	0.04%	0.00%
8	5.61%	4.71%	0.85%	0.04%	0.00%
9	5.20%	4.48%	0.68%	0.03%	0.00%
10	4.68%	4.11%	0.55%	0.02%	0.00%
11	4.40%	3.93%	0.44%	0.03%	0.00%
12	4.13%	3.79%	0.34%	0.01%	0.00%
13	4.13%	3.68%	0.45%	0.00%	0.00%
14	3.64%	3.32%	0.33%	0.00%	0.00%
15	3.44%	3.21%	0.23%	0.00%	0.00%
16	3.30%	3.14%	0.15%	0.00%	0.00%
17	3.08%	2.95%	0.14%	0.00%	0.00%
Total	100.00%	82.81%	16.11%	1.07%	0.01%



TABLEAU 43. ANALYSE DE LA RÉCURRENCE DES CONTRIBUTIONS EN VALEUR**Analyse de la récurrence des contributions en valeur**

Nombre d'années de contribution pour un même contributeur	Total	Membre	Donateur	Financement milieu de vie	Autre
1	\$ 6,853,619.35	\$ 2,061,918.51	\$ 3,660,733.84	\$ 1,130,707.00	\$ 260.00
2	\$ 4,926,401.38	\$ 2,150,532.15	\$ 2,186,542.23	\$ 588,877.00	\$ 450.00
3	\$ 4,754,872.57	\$ 2,361,525.54	\$ 1,993,263.03	\$ 399,854.00	\$ 230.00
4	\$ 4,578,450.26	\$ 2,421,825.37	\$ 1,795,389.89	\$ 360,940.00	\$ 295.00
5	\$ 4,319,330.41	\$ 2,469,059.07	\$ 1,622,811.34	\$ 227,460.00	\$ -
6	\$ 4,290,208.71	\$ 2,481,316.83	\$ 1,701,891.88	\$ 107,000.00	\$ -
7	\$ 4,048,422.56	\$ 2,482,095.91	\$ 1,348,794.50	\$ 216,777.15	\$ 755.00
8	\$ 3,981,824.54	\$ 2,524,358.60	\$ 1,325,030.94	\$ 132,435.00	\$ -
9	\$ 3,466,556.91	\$ 2,202,036.29	\$ 1,137,405.62	\$ 127,115.00	\$ -
10	\$ 3,239,551.29	\$ 2,219,937.37	\$ 976,903.92	\$ 42,710.00	\$ -
11	\$ 3,176,911.56	\$ 2,271,788.84	\$ 749,007.72	\$ 156,115.00	\$ -
12	\$ 2,841,483.67	\$ 2,235,733.86	\$ 594,249.81	\$ 11,500.00	\$ -
13	\$ 3,058,349.70	\$ 2,307,577.44	\$ 750,772.26	\$ -	\$ -
14	\$ 2,788,424.12	\$ 2,228,189.13	\$ 560,234.99	\$ -	\$ -
15	\$ 2,771,544.54	\$ 2,459,909.14	\$ 311,635.40	\$ -	\$ -
16	\$ 2,961,115.42	\$ 2,687,348.42	\$ 273,767.00	\$ -	\$ -
17	\$ 3,758,894.18	\$ 3,527,331.68	\$ 231,562.50	\$ -	\$ -
Total	\$ 65,815,961.17	\$ 41,092,484.15	\$ 21,219,996.87	\$ 3,501,490.15	\$ 1,990.00



TABLEAU 44. ANALYSE DE LA RÉCURRENCE DES CONTRIBUTIONS EN VALEUR, EN POURCENTAGE

Analyse de la récurrence des contributions en valeur, en pourcentage

Nombre d'années de contribution pour un même contributeur	Total	Membre	Donateur	Financem ent milieu de vie	Autre
1	10.41%	3.13%	5.56%	1.72%	0.00%
2	7.49%	3.27%	3.32%	0.89%	0.00%
3	7.22%	3.59%	3.03%	0.61%	0.00%
4	6.96%	3.68%	2.73%	0.55%	0.00%
5	6.56%	3.75%	2.47%	0.35%	0.00%
6	6.52%	3.77%	2.59%	0.16%	0.00%
7	6.15%	3.77%	2.05%	0.33%	0.00%
8	6.05%	3.84%	2.01%	0.20%	0.00%
9	5.27%	3.35%	1.73%	0.19%	0.00%
10	4.92%	3.37%	1.48%	0.06%	0.00%
11	4.83%	3.45%	1.14%	0.24%	0.00%
12	4.32%	3.40%	0.90%	0.02%	0.00%
13	4.65%	3.51%	1.14%	0.00%	0.00%
14	4.24%	3.39%	0.85%	0.00%	0.00%
15	4.21%	3.74%	0.47%	0.00%	0.00%
16	4.50%	4.08%	0.42%	0.00%	0.00%
17	5.71%	5.36%	0.35%	0.00%	0.00%
Total	100.00%	62.44%	32.24%	5.32%	0.00%



TABLEAU 45. ANALYSE DES CONTRIBUTIONS RÉCURRENTES EN VALEUR - MOYENNE PAR CONTRIBUTEUR**Analyse des contributions récurrentes en valeur - moyenne par contributeur**

Nombre d'années de contribution pour un même contributeur	Total	Membre	Donateur	Financement milieu de vie	Autre
1	\$ 112.96	\$ 50.17	\$ 208.64	\$ 559.20	\$ 37.14
2	\$ 218.46	\$ 121.86	\$ 488.07	\$ 1,402.09	\$ 150.00
3	\$ 362.06	\$ 226.13	\$ 795.40	\$ 2,184.99	\$ 230.00
4	\$ 514.03	\$ 336.83	\$ 1,115.84	\$ 3,373.27	\$ 295.00
5	\$ 666.25	\$ 460.82	\$ 1,506.79	\$ 4,738.75	
6	\$ 858.73	\$ 600.08	\$ 2,033.32	\$ 4,458.33	
7	\$ 1,045.02	\$ 772.76	\$ 2,124.09	\$ 8,337.58	\$ 755.00
8	\$ 1,227.44	\$ 925.35	\$ 2,682.25	\$ 6,019.77	
9	\$ 1,295.42	\$ 954.50	\$ 3,231.27	\$ 7,477.35	
10	\$ 1,494.26	\$ 1,165.32	\$ 3,831.00	\$ 5,338.75	
11	\$ 1,716.32	\$ 1,374.34	\$ 4,026.92	\$ 13,009.58	
12	\$ 1,781.49	\$ 1,530.28	\$ 4,501.89	\$ 5,750.00	
13	\$ 2,077.68	\$ 1,758.82	\$ 4,692.33		
14	\$ 2,314.04	\$ 2,031.17	\$ 5,187.36		
15	\$ 2,609.74	\$ 2,479.75	\$ 4,451.93		
16	\$ 3,103.89	\$ 2,953.13	\$ 6,221.98		
17	\$ 4,474.87	\$ 4,392.69	\$ 6,258.45		
	\$ 478.02	\$ 394.16	\$ 695.10	\$ 1,211.17	\$ 153.08



PROFIL DU GROUPE DE CONTRIBUTEURS REMBOURSÉS

TABLEAU 46. ANALYSE DE LA RÉCURRENCE DES CONTRIBUTEURS REMBOURSÉS EN NOMBRE

Analyse de la récurrence des contributeurs remboursés en nombre

Nombre d'années de contribution pour un même contributeur	Total	Membre	Donateur	Financement milieu de vie	Autre
1	8	0	1	7	0
2	4	1	2	1	0
3	10	0	2	8	0
4	2	0	1	1	0
5	3	1	0	2	0
6	3	0	1	2	0
7	2	0	1	1	0
8	3	1	2	0	0
9	2	0	1	1	0
10	1	0	1	0	0
11	1	0	0	1	0
12	1	1	0	0	0
14	2	0	2	0	0
15	1	0	1	0	0
Total	43	4	15	24	0



TABLEAU 47. ANALYSE DE LA RÉCURRENCE DES CONTRIBUTEURS REMBOURSÉS EN POURCENTAGE

Analyse de la récurrence des contributeurs remboursés en pourcentage

Nombre d'années de contribution pour un même contributeur	Total	Membre	Donateur	Financement milieu de vie	Autre
1	18.60%	0.00%	2.33%	16.28%	0.00%
2	9.30%	2.33%	4.65%	2.33%	0.00%
3	23.26%	0.00%	4.65%	18.60%	0.00%
4	4.65%	0.00%	2.33%	2.33%	0.00%
5	6.98%	2.33%	0.00%	4.65%	0.00%
6	6.98%	0.00%	2.33%	4.65%	0.00%
7	4.65%	0.00%	2.33%	2.33%	0.00%
8	6.98%	2.33%	4.65%	0.00%	0.00%
9	4.65%	0.00%	2.33%	2.33%	0.00%
10	2.33%	0.00%	2.33%	0.00%	0.00%
11	2.33%	0.00%	0.00%	2.33%	0.00%
12	2.33%	2.33%	0.00%	0.00%	0.00%
14	4.65%	0.00%	4.65%	0.00%	0.00%
15	2.33%	0.00%	2.33%	0.00%	0.00%
Total	100.00%	9.30%	34.88%	55.81%	0.00%



TABLEAU 48. POIDS RELATIF DES CONTRIBUTEURS REMBOURSÉS SELON LEUR DEGRÉ DE RÉCURRENCE

Poids relatif des contributeurs remboursés selon leur degré de récurrence

Nombre d'années de contribution pour un même contributeur	Total	Membre	Donateur	Financement milieu de vie	Autre
1	8	0	1	7	0
2	8	2	4	2	0
3	30	0	6	24	0
4	8	0	4	4	0
5	15	5	0	10	0
6	18	0	6	12	0
7	14	0	7	7	0
8	24	8	16	0	0
9	18	0	9	9	0
10	10	0	10	0	0
11	11	0	0	11	0
12	12	12	0	0	0
14	28	0	28	0	0
15	15	0	15	0	0
Total	219	27	106	86	0



TABLEAU 49. POIDS RELATIF DES CONTRIBUTEURS REMBOURSÉS SELON LEUR DEGRÉ DE RÉCURRENCE, EN POURCENTAGE

Poids relatif des contributeurs remboursés selon leur degré de récurrence, en pourcentage

Nombre d'années de contribution pour un même contributeur	Total	Membre	Donateur	Financement milieu de vie	Autre
1	3.65%	0.00%	0.46%	3.20%	0.00%
2	3.65%	0.91%	1.83%	0.91%	0.00%
3	13.70%	0.00%	2.74%	10.96%	0.00%
4	3.65%	0.00%	1.83%	1.83%	0.00%
5	6.85%	2.28%	0.00%	4.57%	0.00%
6	8.22%	0.00%	2.74%	5.48%	0.00%
7	6.39%	0.00%	3.20%	3.20%	0.00%
8	10.96%	3.65%	7.31%	0.00%	0.00%
9	8.22%	0.00%	4.11%	4.11%	0.00%
10	4.57%	0.00%	4.57%	0.00%	0.00%
11	5.02%	0.00%	0.00%	5.02%	0.00%
12	5.48%	5.48%	0.00%	0.00%	0.00%
14	12.79%	0.00%	12.79%	0.00%	0.00%
15	6.85%	0.00%	6.85%	0.00%	0.00%
Total	100.00%	12.33%	48.40%	39.27%	0.00%



TABLEAU 50. ANALYSE DE LA RÉCURRENCE DES CONTRIBUTEURS REMBOURSÉS EN VALEUR**Analyse de la récurrence des contributeurs remboursés en valeur**

Nombre d'années de contribution pour un même contributeur	Total	Membre	Donateur	Financement milieu de vie	Autre
1	\$ 15,550.00	\$ -	\$ 1,150.00	\$ 14,400.00	\$ -
2	\$ 15,700.00	\$ 5,000.00	\$ 6,700.00	\$ 4,000.00	\$ -
3	\$ 63,300.00	\$ -	\$ 10,300.00	\$ 53,000.00	\$ -
4	\$ 20,400.00	\$ -	\$ 9,400.00	\$ 11,000.00	\$ -
5	\$ 34,600.00	\$ 11,100.00	\$ -	\$ 23,500.00	\$ -
6	\$ 44,600.00	\$ -	\$ 18,000.00	\$ 26,600.00	\$ -
7	\$ 22,060.00	\$ -	\$ 3,060.00	\$ 19,000.00	\$ -
8	\$ 36,300.00	\$ 9,425.00	\$ 26,875.00	\$ -	\$ -
9	\$ 28,550.00	\$ -	\$ 8,400.00	\$ 20,150.00	\$ -
10	\$ 16,650.00	\$ -	\$ 16,650.00	\$ -	\$ -
11	\$ 29,100.00	\$ -	\$ -	\$ 29,100.00	\$ -
12	\$ 8,795.00	\$ 8,795.00	\$ -	\$ -	\$ -
14	\$ 17,670.00	\$ -	\$ 17,670.00	\$ -	\$ -
15	\$ 6,930.00	\$ -	\$ 6,930.00	\$ -	\$ -
Total	\$ 360,205.00	\$ 34,320.00	\$ 125,135.00	\$ 200,750.00	\$ -

TABLEAU 51. ANALYSE DE LA RÉCURRENCE DES CONTRIBUTEURS REMBOURSÉS EN POURCENTAGE**Analyse de la récurrence des contributeurs remboursés en pourcentage**

Nombre d'années de contribution pour un même contributeur	Total	Membre	Donateur	Financement milieu de vie	Autre
1	4.32%	0.00%	0.32%	4.00%	0.00%
2	4.36%	1.39%	1.86%	1.11%	0.00%
3	17.57%	0.00%	2.86%	14.71%	0.00%
4	5.66%	0.00%	2.61%	3.05%	0.00%
5	9.61%	3.08%	0.00%	6.52%	0.00%
6	12.38%	0.00%	5.00%	7.38%	0.00%
7	6.12%	0.00%	0.85%	5.27%	0.00%
8	10.08%	2.62%	7.46%	0.00%	0.00%
9	7.93%	0.00%	2.33%	5.59%	0.00%
10	4.62%	0.00%	4.62%	0.00%	0.00%
11	8.08%	0.00%	0.00%	8.08%	0.00%
12	2.44%	2.44%	0.00%	0.00%	0.00%
14	4.91%	0.00%	4.91%	0.00%	0.00%
15	1.92%	0.00%	1.92%	0.00%	0.00%
Total	100.00%	9.53%	34.74%	55.73%	0.00%



TABLEAU 52. ANALYSE DES CONTRIBUTIONS RÉCURRENTES EN VALEUR - MOYENNE PAR CONTRIBUTEUR REMBOURSÉ**Analyse des contributions récurrentes en valeur - moyenne par contributeur remboursé**

Nombre d'années de contribution pour un même contributeur	Total	Membre	Donateur	Financement milieu de vie	Autre
1	\$ 1,943.75		\$ 1,150.00	\$ 2,057.14	
2	\$ 3,925.00	\$ 5,000.00	\$ 3,350.00	\$ 4,000.00	
3	\$ 6,330.00		\$ 5,150.00	\$ 6,625.00	
4	\$ 10,200.00		\$ 9,400.00	\$ 11,000.00	
5	\$ 11,533.33	\$ 11,100.00		\$ 11,750.00	
6	\$ 14,866.67		\$ 18,000.00	\$ 13,300.00	
7	\$ 11,030.00		\$ 3,060.00	\$ 19,000.00	
8	\$ 12,100.00	\$ 9,425.00	\$ 13,437.50		
9	\$ 14,275.00		\$ 8,400.00	\$ 20,150.00	
10	\$ 16,650.00		\$ 16,650.00		
11	\$ 29,100.00			\$ 29,100.00	
12	\$ 8,795.00	\$ 8,795.00			
14	\$ 8,835.00		\$ 8,835.00		
15	\$ 6,930.00		\$ 6,930.00		
Total	\$ 8,376.86	\$ 8,580.00	\$ 8,342.33	\$ 8,364.58	

TABLEAU 53. ANALYSE DES CONTRIBUTIONS RÉCURRENTES EN VALEUR - MOYENNE PAR CONTRIBUTEUR REMBOURSÉ- ANNÉE DE RÉCURRENCE**Analyse des contributions récurrentes en valeur - moyenne par contributeur remboursé-année de récurrence**

Nombre d'années de contribution pour un même contributeur	Total	Membre	Donateur	Financement milieu de vie	Autre
1	\$ 1,943.75		\$ 1,150.00	\$ 2,057.14	
2	\$ 1,962.50	\$ 2,500.00	\$ 1,675.00	\$ 2,000.00	
3	\$ 2,110.00		\$ 1,716.67	\$ 2,208.33	
4	\$ 2,550.00		\$ 2,350.00	\$ 2,750.00	
5	\$ 2,306.67	\$ 2,220.00		\$ 2,350.00	
6	\$ 2,477.78		\$ 3,000.00	\$ 2,216.67	
7	\$ 1,575.71		\$ 437.14	\$ 2,714.29	
8	\$ 1,512.50	\$ 1,178.13	\$ 1,679.69		
9	\$ 1,586.11		\$ 933.33	\$ 2,238.89	
10	\$ 1,665.00		\$ 1,665.00		
11	\$ 2,645.45			\$ 2,645.45	
12	\$ 732.92	\$ 732.92			
14	\$ 631.07		\$ 631.07		
15	\$ 462.00		\$ 462.00		
Total	\$ 1,644.77	\$ 1,271.11	\$ 1,180.52	\$ 2,334.30	



TABLEAU 54. CONTRIBUTION PAR NIVEAU DES CONTRIBUTEURS REMBOURSÉS

Contribution par niveau des contributeurs remboursés

	Total	Membre	Donateur	Financement milieu de vie
Tous les niveaux	\$ 360,205.00	\$ 34,320.00	\$ 125,135.00	\$ 200,750.00
Moins de 200 \$	\$ 1,675.00	\$ 525.00	\$ 1,050.00	\$ 100.00
DE 200 à 499 \$	\$ 18,345.00	\$ 3,995.00	\$ 13,950.00	\$ 400.00
De 500 à 999 \$	\$ 11,835.00	\$ -	\$ 9,485.00	\$ 2,350.00
De 1000 à 2999 \$	\$ 104,850.00	\$ 5,800.00	\$ 36,150.00	\$ 62,900.00
3 000 \$	\$ 223,500.00	\$ 24,000.00	\$ 64,500.00	\$ 135,000.00

FIGURE 22. CONTRIBUTION PAR NIVEAU DES CONTRIBUTEURS REMBOURSÉS



TABLEAU 55. CONTRIBUTION PAR NIVEAU DES CONTRIBUTEURS REMBOURSÉS (EN VALEUR, PAR TYPE ET EN POURCENTAGE)

Contribution par niveau des contributeurs remboursés (en valeur, par type et en pourcentage)

	Total	%	Membre	%	Donateur	%	Financement milieu de vie	%
Tous les niveaux	\$ 360,205.00	100.00%	\$ 34,320.00	100.00%	\$ 125,135.00	100.00%	\$ 200,750.00	100.00%
Moins de 200 \$	\$ 1,675.00	0.47%	\$ 525.00	1.53%	\$ 1,050.00	0.84%	\$ 100.00	0.05%
DE 200 à 499 \$	\$ 18,345.00	5.09%	\$ 3,995.00	11.64%	\$ 13,950.00	11.15%	\$ 400.00	0.20%
De 500 à 999 \$	\$ 11,835.00	3.29%	\$ -	0.00%	\$ 9,485.00	7.58%	\$ 2,350.00	1.17%
De 1000 à 2999 \$	\$ 104,850.00	29.11%	\$ 5,800.00	16.90%	\$ 36,150.00	28.89%	\$ 62,900.00	31.33%
3 000 \$	\$ 223,500.00	62.05%	\$ 24,000.00	69.93%	\$ 64,500.00	51.54%	\$ 135,000.00	67.25%

TABLEAU 56. CONTRIBUTION PAR NIVEAU DES CONTRIBUTEURS REMBOURSÉS (EN VALEUR, PAR TYPE ET EN POURCENTAGE)

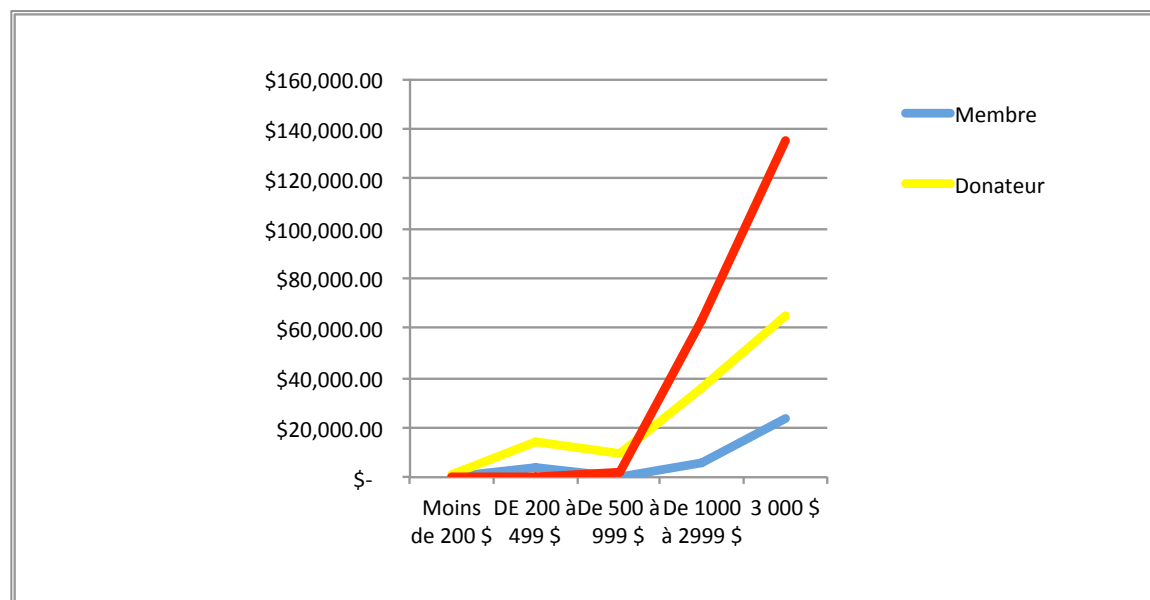
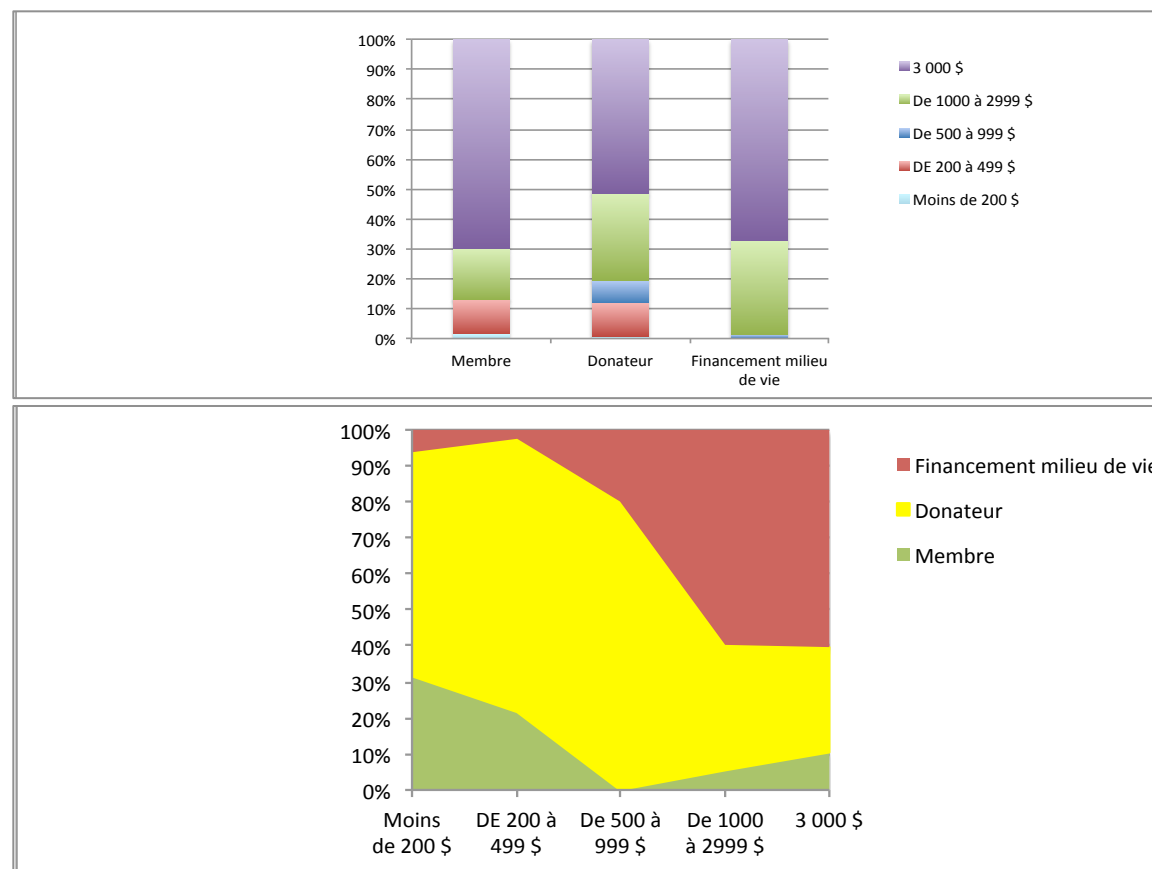

PROFIL DES CONTRIBUTEURS PAR NIVEAU DE CONTRIBUTION**LE PROFIL DES CONTRIBUTEURS DE MOINS DE 200 \$ PAR AN****TABEAU 57. ANALYSE DE LA RÉCURRENCE DES CONTRIBUTEURS EN NOMBRE (DE MOINS DE 200 \$)**

Analyse de la récurrence des contributeurs en nombre (moins de 200 \$)

Nombre d'années de contribution pour un même contributeur	Total	Membre	Donateur	Financement milieu de vie	Autre
1	55,961.00	41,816.00	13,843.00	295.00	7.00
2	21,363.00	18,044.00	3,269.00	47.00	3.00
3	11,850.00	10,283.00	1,551.00	15.00	1.00
4	7,920.00	7,004.00	905.00	10.00	1.00
5	5,661.00	5,106.00	548.00	7.00	0.00
6	4,160.00	3,778.00	379.00	3.00	0.00
7	3,150.00	2,913.00	234.00	2.00	1.00
8	2,465.00	2,316.00	148.00	1.00	0.00
9	2,102.00	1,997.00	105.00	0.00	0.00
10	1,576.00	1,515.00	60.00	1.00	0.00
11	1,305.00	1,251.00	53.00	1.00	0.00
12	1,068.00	1,025.00	43.00	0.00	0.00
13	855.00	816.00	39.00	0.00	0.00
14	619.00	601.00	18.00	0.00	0.00
15	477.00	464.00	13.00	0.00	0.00
16	328.00	316.00	12.00	0.00	0.00
17	124.00	121.00	3.00	0.00	0.00
Total	120,984.00	99,366.00	21,223.00	382.00	13.00



TABLEAU 58. ANALYSE DE LA RÉCURRENCE DES CONTRIBUTEURS DE MOINS DE 200 \$ EN POURCENTAGE**Analyse de la récurrence des contributeurs de moins de \$200 en pourcentage**

Nombre d'années de contribution pour un même contributeur	Total	Membre	Donateur	Financement milieu de vie	Autre
1	46.25%	34.56%	11.44%	0.24%	0.01%
2	17.66%	14.91%	2.70%	0.04%	0.00%
3	9.79%	8.50%	1.28%	0.01%	0.00%
4	6.55%	5.79%	0.75%	0.01%	0.00%
5	4.68%	4.22%	0.45%	0.01%	0.00%
6	3.44%	3.12%	0.31%	0.00%	0.00%
7	2.60%	2.41%	0.19%	0.00%	0.00%
8	2.04%	1.91%	0.12%	0.00%	0.00%
9	1.74%	1.65%	0.09%	0.00%	0.00%
10	1.30%	1.25%	0.05%	0.00%	0.00%
11	1.08%	1.03%	0.04%	0.00%	0.00%
12	0.88%	0.85%	0.04%	0.00%	0.00%
13	0.71%	0.67%	0.03%	0.00%	0.00%
14	0.51%	0.50%	0.01%	0.00%	0.00%
15	0.39%	0.38%	0.01%	0.00%	0.00%
16	0.27%	0.26%	0.01%	0.00%	0.00%
17	0.10%	0.10%	0.00%	0.00%	0.00%



TABLEAU 59. POIDS RELATIF DES CONTRIBUTEURS DE MOINS DE 200 \$ SELON LEUR DEGRÉ DE RÉCURRENCE**Poids relatif des contributeurs de moins de \$200 selon leur degré de récurrence**

Nombre d'années de contribution pour un même contributeur	Total	Membre	Donateur	Financement milieu de vie	Autre
1	55,961.00	41,816.00	13,843.00	295.00	7.00
2	42,726.00	36,088.00	6,538.00	94.00	6.00
3	35,550.00	30,849.00	4,653.00	45.00	3.00
4	31,680.00	28,016.00	3,620.00	40.00	4.00
5	28,305.00	25,530.00	2,740.00	35.00	0.00
6	24,960.00	22,668.00	2,274.00	18.00	0.00
7	22,050.00	20,391.00	1,638.00	14.00	7.00
8	19,720.00	18,528.00	1,184.00	8.00	0.00
9	18,918.00	17,973.00	945.00	0.00	0.00
10	15,760.00	15,150.00	600.00	10.00	0.00
11	14,355.00	13,761.00	583.00	11.00	0.00
12	12,816.00	12,300.00	516.00	0.00	0.00
13	11,115.00	10,608.00	507.00	0.00	0.00
14	8,666.00	8,414.00	252.00	0.00	0.00
15	7,155.00	6,960.00	195.00	0.00	0.00
16	5,248.00	5,056.00	192.00	0.00	0.00
17	2,108.00	2,057.00	51.00	0.00	0.00
Total	357,093.00	316,165.00	40,331.00	570.00	27.00



TABLEAU 60. POIDS RELATIF DES CONTRIBUTEURS DE MOINS DE 200 \$ SELON LEUR DEGRÉ DE RÉCURRENCE, EN POURCENTAGE

Poids relatif des contributeurs de moins de \$200 selon leur degré de récurrence, en pourcentage

Nombre d'années de contribution pour un même contributeur	Total	Membre	Donateur	Financement milieu de vie	Autre
1	15.67%	11.71%	3.88%	0.08%	0.00%
2	11.96%	10.11%	1.83%	0.03%	0.00%
3	9.96%	8.64%	1.30%	0.01%	0.00%
4	8.87%	7.85%	1.01%	0.01%	0.00%
5	7.93%	7.15%	0.77%	0.01%	0.00%
6	6.99%	6.35%	0.64%	0.01%	0.00%
7	6.17%	5.71%	0.46%	0.00%	0.00%
8	5.52%	5.19%	0.33%	0.00%	0.00%
9	5.30%	5.03%	0.26%	0.00%	0.00%
10	4.41%	4.24%	0.17%	0.00%	0.00%
11	4.02%	3.85%	0.16%	0.00%	0.00%
12	3.59%	3.44%	0.14%	0.00%	0.00%
13	3.11%	2.97%	0.14%	0.00%	0.00%
14	2.43%	2.36%	0.07%	0.00%	0.00%
15	2.00%	1.95%	0.05%	0.00%	0.00%
16	1.47%	1.42%	0.05%	0.00%	0.00%
17	0.59%	0.58%	0.01%	0.00%	0.00%
Total	100.00%	88.54%	11.29%	0.16%	0.01%



TABLEAU 61. ANALYSE DE LA RÉCURRENCE DES CONTRIBUTIONS DE MOINS DE 200 \$ EN VALEUR**Analyse de la récurrence des contributions de moins de 200 \$ en valeur**

Nombre d'années de contribution pour un même contributeur	Total	Membre	Donateur	Financement milieu de vie	Autre
1	\$ 2,544,249.81	\$ 1,301,669.32	\$ 1,216,752.49	\$25,568.00	\$ 260.00
2	\$ 2,022,117.82	\$ 1,383,561.07	\$ 627,800.75	\$10,306.00	\$ 450.00
3	\$ 1,739,176.93	\$ 1,297,305.86	\$ 436,671.07	\$ 4,970.00	\$ 230.00
4	\$ 1,628,521.52	\$ 1,292,284.08	\$ 332,107.44	\$ 3,835.00	\$ 295.00
5	\$ 1,471,170.76	\$ 1,210,406.12	\$ 257,519.64	\$ 3,245.00	\$ -
6	\$ 1,320,551.26	\$ 1,109,093.77	\$ 209,587.49	\$ 1,870.00	\$ -
7	\$ 1,186,443.55	\$ 1,041,496.06	\$ 142,667.49	\$ 1,525.00	\$ 755.00
8	\$ 1,039,358.51	\$ 932,755.11	\$ 106,133.40	\$ 470.00	\$ -
9	\$ 1,002,056.19	\$ 923,642.24	\$ 78,413.95	\$ -	\$ -
10	\$ 855,279.05	\$ 805,825.99	\$ 48,753.06	\$ 700.00	\$ -
11	\$ 753,977.40	\$ 707,099.40	\$ 46,378.00	\$ 500.00	\$ -
12	\$ 696,894.12	\$ 657,210.62	\$ 39,683.50	\$ -	\$ -
13	\$ 585,234.79	\$ 551,339.79	\$ 33,895.00	\$ -	\$ -
14	\$ 456,502.08	\$ 434,567.08	\$ 21,935.00	\$ -	\$ -
15	\$ 382,324.56	\$ 368,050.06	\$ 14,274.50	\$ -	\$ -
16	\$ 291,583.46	\$ 279,424.46	\$ 12,159.00	\$ -	\$ -
17	\$ 111,619.14	\$ 107,499.14	\$ 4,120.00	\$ -	\$ -
Total	\$ 18,087,060.95	\$ 14,403,230.17	\$ 3,628,851.78	\$52,989.00	\$ 1,990.00



TABLEAU 62. ANALYSE DE LA RÉCURRENCE DES CONTRIBUTIONS DE MOINS DE 200 \$ EN VALEUR, EN POURCENTAGE**Analyse de la récurrence des contributions de moins de 200 \$ en valeur, en pourcentage**

Nombre d'années de contribution pour un même contributeur	Total	Membre	Donateur	Financement milieu de vie	Autre
1	14.07%	7.20%	6.73%	0.14%	0.00%
2	11.18%	7.65%	3.47%	0.06%	0.00%
3	9.62%	7.17%	2.41%	0.03%	0.00%
4	9.00%	7.14%	1.84%	0.02%	0.00%
5	8.13%	6.69%	1.42%	0.02%	0.00%
6	7.30%	6.13%	1.16%	0.01%	0.00%
7	6.56%	5.76%	0.79%	0.01%	0.00%
8	5.75%	5.16%	0.59%	0.00%	0.00%
9	5.54%	5.11%	0.43%	0.00%	0.00%
10	4.73%	4.46%	0.27%	0.00%	0.00%
11	4.17%	3.91%	0.26%	0.00%	0.00%
12	3.85%	3.63%	0.22%	0.00%	0.00%
13	3.24%	3.05%	0.19%	0.00%	0.00%
14	2.52%	2.40%	0.12%	0.00%	0.00%
15	2.11%	2.03%	0.08%	0.00%	0.00%
16	1.61%	1.54%	0.07%	0.00%	0.00%
17	0.62%	0.59%	0.02%	0.00%	0.00%
Total	100.00%	79.63%	20.06%	0.29%	0.01%



TABLEAU 63. ANALYSE DES CONTRIBUTIONS RÉCURRENTES DE MOINS DE 200 \$ EN VALEUR, MOYENNE PAR CONTRIBUTEUR**Analyse des contributions récurrentes de moins de 200 \$ en valeur - moyenne par contributeur**

Nombre d'années de contribution pour un même contributeur	Total	Membre	Donateur	Financement milieu de vie	Autre
1	\$ 45.46	\$ 31.13	\$ 87.90	\$ 86.67	\$ 37.14
2	\$ 94.66	\$ 76.68	\$ 192.05	\$ 219.28	\$ 150.00
3	\$ 146.77	\$ 126.16	\$ 281.54	\$ 331.33	\$ 230.00
4	\$ 205.62	\$ 184.51	\$ 366.97	\$ 383.50	\$ 295.00
5	\$ 259.88	\$ 237.06	\$ 469.93	\$ 463.57	
6	\$ 317.44	\$ 293.57	\$ 553.00	\$ 623.33	
7	\$ 376.65	\$ 357.53	\$ 609.69	\$ 762.50	\$ 755.00
8	\$ 421.65	\$ 402.74	\$ 717.12	\$ 470.00	
9	\$ 476.72	\$ 462.51	\$ 746.80		
10	\$ 542.69	\$ 531.90	\$ 812.55	\$ 700.00	
11	\$ 577.76	\$ 565.23	\$ 875.06	\$ 500.00	
12	\$ 652.52	\$ 641.18	\$ 922.87		
13	\$ 684.49	\$ 675.66	\$ 869.10		
14	\$ 737.48	\$ 723.07	\$ 1,218.61		
15	\$ 801.52	\$ 793.21	\$ 1,098.04		
16	\$ 888.97	\$ 884.25	\$ 1,013.25		
17	\$ 900.15	\$ 888.42	\$ 1,373.33		
Total	\$ 149.50	\$ 144.95	\$ 170.99	\$ 138.71	\$ 153.08

TABLEAU 64. ANALYSE DES CONTRIBUTIONS RÉCURRENTES DE MOINS DE 200 \$ EN VALEUR, MOYENNE PAR CONTRIBUTEUR**Analyse des contributions récurrentes de moins de 200 \$ en valeur - moyenne pas contributeur-année de récurrence**

Nombre d'années de contribution pour un même contributeur	Total	Membre	Donateur	Financement milieu de vie	Autre
1	\$ 45.46	\$ 31.13	\$ 87.90	\$ 86.67	\$ 37.14
2	\$ 47.33	\$ 38.34	\$ 96.02	\$ 109.64	\$ 75.00
3	\$ 48.92	\$ 42.05	\$ 93.85	\$ 110.44	\$ 76.67
4	\$ 51.41	\$ 46.13	\$ 91.74	\$ 95.88	\$ 73.75
5	\$ 51.98	\$ 47.41	\$ 93.99	\$ 92.71	
6	\$ 52.91	\$ 48.93	\$ 92.17	\$ 103.89	
7	\$ 53.81	\$ 51.08	\$ 87.10	\$ 108.93	\$ 107.86
8	\$ 52.71	\$ 50.34	\$ 89.64	\$ 58.75	
9	\$ 52.97	\$ 51.39	\$ 82.98		
10	\$ 54.27	\$ 53.19	\$ 81.26	\$ 70.00	
11	\$ 52.52	\$ 51.38	\$ 79.55	\$ 45.45	
12	\$ 54.38	\$ 53.43	\$ 76.91		
13	\$ 52.65	\$ 51.97	\$ 66.85		
14	\$ 52.68	\$ 51.65	\$ 87.04		
15	\$ 53.43	\$ 52.88	\$ 73.20		
16	\$ 55.56	\$ 55.27	\$ 63.33		
17	\$ 52.95	\$ 52.26	\$ 80.78		
Total	\$ 50.65	\$ 45.56	\$ 89.98	\$ 92.96	\$ 73.70



LE PROFIL DES CONTRIBUTEURS DE 200 À 499 \$ PAR AN**TABEAU 65. ANALYSE DE LA RÉCURRENCE DES CONTRIBUTEURS EN NOMBRE (DE 200 À 499 \$)****Analyse de la récurrence des contributeurs en nombre (de 200 à 499 \$)**

Nombre d'années de contribution pour un même contributeur	Total	Membre	Donateur	Financement milieu de vie	Autre
1	17,432.00	8,460.00	7,619.00	1,353.00	0.00
2	5,855.00	3,512.00	2,106.00	237.00	0.00
3	3,323.00	2,100.00	1,142.00	81.00	0.00
4	2,116.00	1,463.00	607.00	46.00	0.00
5	1,517.00	1,081.00	424.00	12.00	0.00
6	1,111.00	847.00	258.00	6.00	0.00
7	838.00	663.00	172.00	3.00	0.00
8	622.00	505.00	116.00	1.00	0.00
9	371.00	309.00	61.00	1.00	0.00
10	245.00	219.00	26.00	0.00	0.00
11	196.00	174.00	22.00	0.00	0.00
12	125.00	115.00	10.00	0.00	0.00
13	78.00	70.00	8.00	0.00	0.00
14	67.00	63.00	4.00	0.00	0.00
15	56.00	52.00	4.00	0.00	0.00
16	25.00	24.00	1.00	0.00	0.00
17	16.00	16.00	0.00	0.00	0.00
Total	33,993.00	19,673.00	12,580.00	1,740.00	0.00



TABEAU 66. ANALYSE DE LA RÉCURRENCE DES CONTRIBUTEURS DE 200 À 499 \$ EN POURCENTAGE**Analyse de la récurrence des contributeurs de 200 à 499 \$ en pourcentage**

Nombre d'années de contribution pour un même contributeur	Total	Membre	Donateur	Financement milieu de vie	Autre
1	51.28%	24.89%	22.41%	3.98%	0.00%
2	17.22%	10.33%	6.20%	0.70%	0.00%
3	9.78%	6.18%	3.36%	0.24%	0.00%
4	6.22%	4.30%	1.79%	0.14%	0.00%
5	4.46%	3.18%	1.25%	0.04%	0.00%
6	3.27%	2.49%	0.76%	0.02%	0.00%
7	2.47%	1.95%	0.51%	0.01%	0.00%
8	1.83%	1.49%	0.34%	0.00%	0.00%
9	1.09%	0.91%	0.18%	0.00%	0.00%
10	0.72%	0.64%	0.08%	0.00%	0.00%
11	0.58%	0.51%	0.06%	0.00%	0.00%
12	0.37%	0.34%	0.03%	0.00%	0.00%
13	0.23%	0.21%	0.02%	0.00%	0.00%
14	0.20%	0.19%	0.01%	0.00%	0.00%
15	0.16%	0.15%	0.01%	0.00%	0.00%
16	0.07%	0.07%	0.00%	0.00%	0.00%
17	0.05%	0.05%	0.00%	0.00%	0.00%
Total	100.00%	57.87%	37.01%	5.12%	0.00%



TABLEAU 67. POIDS RELATIF DES CONTRIBUTEURS DE 200 À 499 \$ SELON LEUR DEGRÉ DE RÉCURRENCE

Poids relatif des contributeurs de 200 à 499 \$ selon leur degré de récurrence

Nombre d'années de contribution pour un même contributeur	Total	Membre	Donateur	Financement milieu de vie	Autre
1	17,432.00	8,460.00	7,619.00	1,353.00	0.00
2	11,710.00	7,024.00	4,212.00	474.00	0.00
3	9,969.00	6,300.00	3,426.00	243.00	0.00
4	8,464.00	5,852.00	2,428.00	184.00	0.00
5	7,585.00	5,405.00	2,120.00	60.00	0.00
6	6,666.00	5,082.00	1,548.00	36.00	0.00
7	5,866.00	4,641.00	1,204.00	21.00	0.00
8	4,976.00	4,040.00	928.00	8.00	0.00
9	3,339.00	2,781.00	549.00	9.00	0.00
10	2,450.00	2,190.00	260.00	0.00	0.00
11	2,156.00	1,914.00	242.00	0.00	0.00
12	1,500.00	1,380.00	120.00	0.00	0.00
13	1,014.00	910.00	104.00	0.00	0.00
14	938.00	882.00	56.00	0.00	0.00
15	840.00	780.00	60.00	0.00	0.00
16	400.00	384.00	16.00	0.00	0.00
17	272.00	272.00	0.00	0.00	0.00
Total	85,577.00	58,297.00	24,892.00	2,388.00	0.00



TABEAU 68. POIDS RELATIF DES CONTRIBUTEURS DE 200 À 499 \$ SELON LEUR DEGRÉ DE RÉCURRENCE, EN POURCENTAGE**Poids relatif des contributeurs de 200 à 499 \$ selon leur degré de récurrence, en pourcentage**

Nombre d'années de contribution pour un même contributeur	Total	Membre	Donateur	Financement milieu de vie	Autre
1	20.37%	9.89%	8.90%	1.58%	0.00%
2	13.68%	8.21%	4.92%	0.55%	0.00%
3	11.65%	7.36%	4.00%	0.28%	0.00%
4	9.89%	6.84%	2.84%	0.22%	0.00%
5	8.86%	6.32%	2.48%	0.07%	0.00%
6	7.79%	5.94%	1.81%	0.04%	0.00%
7	6.85%	5.42%	1.41%	0.02%	0.00%
8	5.81%	4.72%	1.08%	0.01%	0.00%
9	3.90%	3.25%	0.64%	0.01%	0.00%
10	2.86%	2.56%	0.30%	0.00%	0.00%
11	2.52%	2.24%	0.28%	0.00%	0.00%
12	1.75%	1.61%	0.14%	0.00%	0.00%
13	1.18%	1.06%	0.12%	0.00%	0.00%
14	1.10%	1.03%	0.07%	0.00%	0.00%
15	0.98%	0.91%	0.07%	0.00%	0.00%
16	0.47%	0.45%	0.02%	0.00%	0.00%
17	0.32%	0.32%	0.00%	0.00%	0.00%
Total	100.00%	68.12%	29.09%	2.79%	0.00%



TABLEAU 69. ANALYSE DE LA RÉCURRENCE DES CONTRIBUTIONS DE 200 À 499 \$ EN VALEUR**Analyse de la récurrence des contributions de 200-499 \$ en valeur**

Nombre d'années de contribution pour un même contributeur	Total	Membre	Donateur	Financement milieu de vie	Autre
1	\$ 5,010,992.95	\$ 2,450,707.12	\$ 2,186,506.83	\$ 373,779.00	\$ -
2	\$ 3,523,222.64	\$ 2,141,301.09	\$ 1,244,846.55	\$ 137,075.00	\$ -
3	\$ 3,095,503.88	\$ 1,994,716.63	\$ 1,031,362.25	\$ 69,425.00	\$ -
4	\$ 2,694,265.19	\$ 1,885,765.98	\$ 754,379.21	\$ 54,120.00	\$ -
5	\$ 2,485,969.63	\$ 1,792,901.77	\$ 676,427.86	\$ 16,640.00	\$ -
6	\$ 2,213,474.79	\$ 1,711,446.18	\$ 492,233.61	\$ 9,795.00	\$ -
7	\$ 1,962,454.70	\$ 1,571,688.70	\$ 384,536.00	\$ 6,230.00	\$ -
8	\$ 1,676,791.53	\$ 1,370,180.53	\$ 303,561.00	\$ 3,050.00	\$ -
9	\$ 1,111,867.74	\$ 930,702.74	\$ 177,715.00	\$ 3,450.00	\$ -
10	\$ 816,018.04	\$ 732,554.04	\$ 83,464.00	\$ -	\$ -
11	\$ 712,483.59	\$ 634,085.59	\$ 78,398.00	\$ -	\$ -
12	\$ 496,406.40	\$ 456,519.40	\$ 39,887.00	\$ -	\$ -
13	\$ 334,425.16	\$ 301,796.16	\$ 32,629.00	\$ -	\$ -
14	\$ 310,894.61	\$ 291,494.61	\$ 19,400.00	\$ -	\$ -
15	\$ 278,221.08	\$ 260,271.08	\$ 17,950.00	\$ -	\$ -
16	\$ 129,848.99	\$ 125,748.99	\$ 4,100.00	\$ -	\$ -
17	\$ 85,172.00	\$ 85,172.00	\$ -	\$ -	\$ -
Total	\$ 26,938,012.92	\$ 18,737,052.61	\$ 7,527,396.31	\$ 673,564.00	\$ -



TABLEAU 70. ANALYSE DE LA RÉCURRENCE DES CONTRIBUTIONS DE 200 À 499 \$ EN VALEUR, EN POURCENTAGE**Analyse de la récurrence des contributions de 200-499 \$ en valeur, en pourcentage**

Nombre d'années de contribution pour un même contributeur	Total	Membre	Donateur	Financement milieu de vie	Autre
1	18.60%	9.10%	8.12%	1.39%	0.00%
2	13.08%	7.95%	4.62%	0.51%	0.00%
3	11.49%	7.40%	3.83%	0.26%	0.00%
4	10.00%	7.00%	2.80%	0.20%	0.00%
5	9.23%	6.66%	2.51%	0.06%	0.00%
6	8.22%	6.35%	1.83%	0.04%	0.00%
7	7.29%	5.83%	1.43%	0.02%	0.00%
8	6.22%	5.09%	1.13%	0.01%	0.00%
9	4.13%	3.45%	0.66%	0.01%	0.00%
10	3.03%	2.72%	0.31%	0.00%	0.00%
11	2.64%	2.35%	0.29%	0.00%	0.00%
12	1.84%	1.69%	0.15%	0.00%	0.00%
13	1.24%	1.12%	0.12%	0.00%	0.00%
14	1.15%	1.08%	0.07%	0.00%	0.00%
15	1.03%	0.97%	0.07%	0.00%	0.00%
16	0.48%	0.47%	0.02%	0.00%	0.00%
17	0.32%	0.32%	0.00%	0.00%	0.00%
Total	100.00%	69.56%	27.94%	2.50%	0.00%



TABLEAU 71. ANALYSE DES CONTRIBUTIONS RÉCURRENTES DE 200 À 499 \$ EN VALEUR, MOYENNE PAR CONTRIBUTEUR**Analyse des contributions récurrentes de 200-499 \$ en valeur - moyenne par contributeur**

Nombre d'années de contribution pour un même contributeur	Total	Membre	Donateur	Financement milieu de vie	Autre
1	\$ 287.46	\$ 289.68	\$ 286.98	\$ 276.26	
2	\$ 601.75	\$ 609.71	\$ 591.10	\$ 578.38	
3	\$ 931.54	\$ 949.87	\$ 903.12	\$ 857.10	
4	\$ 1,273.28	\$ 1,288.97	\$ 1,242.80	\$ 1,176.52	
5	\$ 1,638.74	\$ 1,658.56	\$ 1,595.35	\$ 1,386.67	
6	\$ 1,992.33	\$ 2,020.60	\$ 1,907.88	\$ 1,632.50	
7	\$ 2,341.83	\$ 2,370.57	\$ 2,235.67	\$ 2,076.67	
8	\$ 2,695.81	\$ 2,713.23	\$ 2,616.91	\$ 3,050.00	
9	\$ 2,996.95	\$ 3,011.98	\$ 2,913.36	\$ 3,450.00	
10	\$ 3,330.69	\$ 3,345.00	\$ 3,210.15		
11	\$ 3,635.12	\$ 3,644.17	\$ 3,563.55		
12	\$ 3,971.25	\$ 3,969.73	\$ 3,988.70		
13	\$ 4,287.50	\$ 4,311.37	\$ 4,078.63		
14	\$ 4,640.22	\$ 4,626.90	\$ 4,850.00		
15	\$ 4,968.23	\$ 5,005.21	\$ 4,487.50		
16	\$ 5,193.96	\$ 5,239.54	\$ 4,100.00		
17	\$ 5,323.25	\$ 5,323.25			
Total	\$ 792.46	\$ 952.42	\$ 598.36	\$ 387.11	\$ -

TABLEAU 72. ANALYSE DES CONTRIBUTIONS RÉCURRENTES DE 200 À 499 \$ EN VALEUR, MOYENNE PAR CONTRIBUTEUR**Analyse des contributions récurrentes de 200-499 \$ en valeur - moyenne pas contributeur-année de récurrence**

Nombre d'années de contribution pour un même contributeur	Total	Membre	Donateur	Financement milieu de vie	Autre
1	\$ 287.46	\$ 289.68	\$ 286.98	\$ 276.26	
2	\$ 300.87	\$ 304.85	\$ 295.55	\$ 289.19	
3	\$ 310.51	\$ 316.62	\$ 301.04	\$ 285.70	
4	\$ 318.32	\$ 322.24	\$ 310.70	\$ 294.13	
5	\$ 327.75	\$ 331.71	\$ 319.07	\$ 277.33	
6	\$ 332.05	\$ 336.77	\$ 317.98	\$ 272.08	
7	\$ 334.55	\$ 338.65	\$ 319.38	\$ 296.67	
8	\$ 336.98	\$ 339.15	\$ 327.11	\$ 381.25	
9	\$ 332.99	\$ 334.66	\$ 323.71	\$ 383.33	
10	\$ 333.07	\$ 334.50	\$ 321.02		
11	\$ 330.47	\$ 331.29	\$ 323.96		
12	\$ 330.94	\$ 330.81	\$ 332.39		
13	\$ 329.81	\$ 331.64	\$ 313.74		
14	\$ 331.44	\$ 330.49	\$ 346.43		
15	\$ 331.22	\$ 333.68	\$ 299.17		
16	\$ 324.62	\$ 327.47	\$ 256.25		
17	\$ 313.13	\$ 313.13			
Total	\$ 314.78	\$ 321.41	\$ 302.40	\$ 282.06	\$ -



LE PROFIL DES CONTRIBUTEURS DE 500 À 999 \$ PAR AN**TABLEAU 73. ANALYSE DE LA RÉCURRENCE DES CONTRIBUTEURS EN NOMBRE (DE 500 À 999 \$)****Analyse de la récurrence des contributeurs en nombre (de 500 à 999 \$)**

Nombre d'années de contribution pour un même contributeur	Total	Membre	Donateur	Financement milieu de vie	Autre
1	5,342.00	2,424.00	2,357.00	561.00	0.00
2	1,375.00	659.00	619.00	97.00	0.00
3	553.00	269.00	261.00	23.00	0.00
4	280.00	156.00	110.00	14.00	0.00
5	158.00	92.00	61.00	5.00	0.00
6	92.00	55.00	34.00	3.00	0.00
7	45.00	36.00	9.00	0.00	0.00
8	24.00	18.00	6.00	0.00	0.00
9	18.00	14.00	4.00	0.00	0.00
10	8.00	6.00	2.00	0.00	0.00
11	1.00	1.00	0.00	0.00	0.00
12	0.00	0.00	0.00	0.00	0.00
13	2.00	2.00			
14	0.00				
15	0.00				
16	0.00				
17	0.00				
Total	7,898.00	3,732.00	3,463.00	703.00	0.00



TABLEAU 74. ANALYSE DE LA RÉCURRENCE DES CONTRIBUTEURS EN POURCENTAGE (DE 500 À 999 \$)

Analyse de la récurrence des contributeurs de 500 à 999 \$ en pourcentage

Nombre d'années de contribution pour un même contributeur	Total	Membre	Donateur	Financement milieu de vie	Autre
1	67.64%	30.69%	29.84%	7.10%	0.00%
2	17.41%	8.34%	7.84%	1.23%	0.00%
3	7.00%	3.41%	3.30%	0.29%	0.00%
4	3.55%	1.98%	1.39%	0.18%	0.00%
5	2.00%	1.16%	0.77%	0.06%	0.00%
6	1.16%	0.70%	0.43%	0.04%	0.00%
7	0.57%	0.46%	0.11%	0.00%	0.00%
8	0.30%	0.23%	0.08%	0.00%	0.00%
9	0.23%	0.18%	0.05%	0.00%	0.00%
10	0.10%	0.08%	0.03%	0.00%	0.00%
11	0.01%	0.01%	0.00%	0.00%	0.00%
12	0.00%	0.00%	0.00%	0.00%	0.00%
13	0.03%	0.03%	0.00%	0.00%	0.00%
14	0.00%	0.00%	0.00%	0.00%	0.00%
15	0.00%	0.00%	0.00%	0.00%	0.00%
16	0.00%	0.00%	0.00%	0.00%	0.00%
17	0.00%	0.00%	0.00%	0.00%	0.00%
Total	100.00%	47.25%	43.85%	8.90%	0.00%



TABLEAU 75. POIDS RELATIF DES CONTRIBUTEURS DE 500 À 999 \$ SELON LEUR DEGRÉ DE RÉCURRENCE**Poids relatif des contributeurs de 500 à 999 \$ selon leur degré de récurrence**

Nombre d'années de contribution pour un même contributeur	Total	Membre	Donateur	Financement milieu de vie	Autre
1	5,342.00	2,424.00	2,357.00	561.00	0.00
2	2,750.00	1,318.00	1,238.00	194.00	0.00
3	1,659.00	807.00	783.00	69.00	0.00
4	1,120.00	624.00	440.00	56.00	0.00
5	790.00	460.00	305.00	25.00	0.00
6	552.00	330.00	204.00	18.00	0.00
7	315.00	252.00	63.00	0.00	0.00
8	192.00	144.00	48.00	0.00	0.00
9	162.00	126.00	36.00	0.00	0.00
10	80.00	60.00	20.00	0.00	0.00
11	11.00	11.00	0.00	0.00	0.00
12	0.00	0.00	0.00	0.00	0.00
13	26.00	26.00	0.00	0.00	0.00
14	0.00	0.00	0.00	0.00	0.00
15	0.00	0.00	0.00	0.00	0.00
16	0.00	0.00	0.00	0.00	0.00
17	0.00	0.00	0.00	0.00	0.00
Total	12,999.00	6,582.00	5,494.00	923.00	0.00



TABLEAU 76. POIDS RELATIF DES CONTRIBUTEURS DE 500 À 999 \$ SELON LEUR DEGRÉ DE RÉCURRENCE, EN POURCENTAGE

Poids relatif des contributeurs de 500 à 999 \$ selon leur degré de récurrence, en pourcentage

Nombre d'années de contribution pour un même contributeur	Total	Membre	Donateur	Financement milieu de vie	Autre
1	41.10%	18.65%	18.13%	4.32%	0.00%
2	21.16%	10.14%	9.52%	1.49%	0.00%
3	12.76%	6.21%	6.02%	0.53%	0.00%
4	8.62%	4.80%	3.38%	0.43%	0.00%
5	6.08%	3.54%	2.35%	0.19%	0.00%
6	4.25%	2.54%	1.57%	0.14%	0.00%
7	2.42%	1.94%	0.48%	0.00%	0.00%
8	1.48%	1.11%	0.37%	0.00%	0.00%
9	1.25%	0.97%	0.28%	0.00%	0.00%
10	0.62%	0.46%	0.15%	0.00%	0.00%
11	0.08%	0.08%	0.00%	0.00%	0.00%
12	0.00%	0.00%	0.00%	0.00%	0.00%
13	0.20%	0.20%	0.00%	0.00%	0.00%
14	0.00%	0.00%	0.00%	0.00%	0.00%
15	0.00%	0.00%	0.00%	0.00%	0.00%
16	0.00%	0.00%	0.00%	0.00%	0.00%
17	0.00%	0.00%	0.00%	0.00%	0.00%
Total	100.00%	50.63%	42.26%	7.10%	0.00%



TABLEAU 77. ANALYSE DE LA RÉCURRENCE DES CONTRIBUTIONS DE 500 À 999 \$ EN VALEUR

Analyse de la récurrence des contributions de 500 à 999 \$ en valeur

Nombre d'années de contribution pour un même contributeur	Total	Membre	Donateur	Financement milieu de vie	Autre
1	\$ 3,148,570.18	\$ 1,462,723.47	\$ 1,374,716.71	\$ 311,130.00	\$ -
2	\$ 1,670,617.12	\$ 812,326.04	\$ 748,346.08	\$ 109,945.00	\$ -
3	\$ 1,012,006.39	\$ 499,322.38	\$ 474,639.01	\$ 38,045.00	\$ -
4	\$ 703,799.94	\$ 395,247.94	\$ 277,157.00	\$ 31,395.00	\$ -
5	\$ 509,980.94	\$ 297,009.94	\$ 197,696.00	\$ 15,275.00	\$ -
6	\$ 344,879.00	\$ 208,664.00	\$ 125,910.00	\$ 10,305.00	\$ -
7	\$ 197,068.00	\$ 159,188.00	\$ 37,880.00	\$ -	\$ -
8	\$ 128,924.40	\$ 97,154.40	\$ 31,770.00	\$ -	\$ -
9	\$ 103,884.00	\$ 83,164.00	\$ 20,720.00	\$ -	\$ -
10	\$ 55,185.00	\$ 41,725.00	\$ 13,460.00	\$ -	\$ -
11	\$ 7,710.00	\$ 7,710.00	\$ -	\$ -	\$ -
12	\$ -	\$ -	\$ -	\$ -	\$ -
13	\$ 16,805.71	\$ 16,805.71			
14	\$ -				
15	\$ -				
16	\$ -				
17	\$ -				
Total	\$ 7,899,430.68	\$ 4,081,040.88	\$ 3,302,294.80	\$ 516,095.00	\$ -

TABLEAU 78. ANALYSE DE LA RÉCURRENCE DES CONTRIBUTIONS DE 500 À 999 \$ EN VALEUR, EN POURCENTAGE

Analyse de la récurrence des contributions de 500 à 999 \$ en valeur, en pourcentage

Nombre d'années de contribution pour un même contributeur	Total	Membre	Donateur	Financement milieu de vie	Autre
1	39.86%	18.52%	17.40%	3.94%	0.00%
2	21.15%	10.28%	9.47%	1.39%	0.00%
3	12.81%	6.32%	6.01%	0.48%	0.00%
4	8.91%	5.00%	3.51%	0.40%	0.00%
5	6.46%	3.76%	2.50%	0.19%	0.00%
6	4.37%	2.64%	1.59%	0.13%	0.00%
7	2.49%	2.02%	0.48%	0.00%	0.00%
8	1.63%	1.23%	0.40%	0.00%	0.00%
9	1.32%	1.05%	0.26%	0.00%	0.00%
10	0.70%	0.53%	0.17%	0.00%	0.00%
11	0.10%	0.10%	0.00%	0.00%	0.00%
12	0.00%	0.00%	0.00%	0.00%	0.00%
13	0.21%	0.21%	0.00%	0.00%	0.00%
14	0.00%	0.00%	0.00%	0.00%	0.00%
15	0.00%	0.00%	0.00%	0.00%	0.00%
16	0.00%	0.00%	0.00%	0.00%	0.00%
17	0.00%	0.00%	0.00%	0.00%	0.00%
Total	100.00%	51.66%	41.80%	6.53%	0.00%



TABEAU 79. ANALYSE DES CONTRIBUTIONS RÉCURRENTES DE 500 À 999 \$ EN VALEUR - MOYENNE PAR CONTRIBUTEUR

Analyse des contributions récurrentes de 500 à 999 \$ en valeur - moyenne par contributeur

Nombre d'années de contribution pour un même contributeur	Total	Membre	Donateur	Financement milieu de vie	Autre
1	\$ 589.40	\$ 603.43	\$ 583.25	\$ 554.60	
2	\$ 1,214.99	\$ 1,232.66	\$ 1,208.96	\$ 1,133.45	
3	\$ 1,830.03	\$ 1,856.22	\$ 1,818.54	\$ 1,654.13	
4	\$ 2,513.57	\$ 2,533.64	\$ 2,519.61	\$ 2,242.50	
5	\$ 3,227.73	\$ 3,228.37	\$ 3,240.92	\$ 3,055.00	
6	\$ 3,748.68	\$ 3,793.89	\$ 3,703.24	\$ 3,435.00	
7	\$ 4,379.29	\$ 4,421.89	\$ 4,208.89		
8	\$ 5,371.85	\$ 5,397.47	\$ 5,295.00		
9	\$ 5,771.33	\$ 5,940.29	\$ 5,180.00		
10	\$ 6,898.13	\$ 6,954.17	\$ 6,730.00		
11	\$ 7,710.00	\$ 7,710.00			
12					
13	\$ 8,402.86	\$ 8,402.86			
14					
15					
16					
17					
Total	\$ 1,000.18	\$ 1,093.53	\$ 953.59	\$ 734.13	

TABEAU 80. ANALYSE DES CONTRIBUTIONS RÉCURRENTES DE 500 À 999 \$ EN VALEUR - MOYENNE PAR CONTRIBUTEUR-ANNÉE DE RÉCURRENCE

Analyse des contributions récurrentes de 500 à 999 \$ en valeur - moyenne par contributeur-année de récurrence

Nombre d'années de contribution pour un même contributeur	Total	Membre	Donateur	Financement milieu de vie	Autre
1	\$ 589.40	\$ 603.43	\$ 583.25	\$ 554.60	
2	\$ 607.50	\$ 616.33	\$ 604.48	\$ 566.73	
3	\$ 610.01	\$ 618.74	\$ 606.18	\$ 551.38	
4	\$ 628.39	\$ 633.41	\$ 629.90	\$ 560.63	
5	\$ 645.55	\$ 645.67	\$ 648.18	\$ 611.00	
6	\$ 624.78	\$ 632.32	\$ 617.21	\$ 572.50	
7	\$ 625.61	\$ 631.70	\$ 601.27		
8	\$ 671.48	\$ 674.68	\$ 661.88		
9	\$ 641.26	\$ 660.03	\$ 575.56		
10	\$ 689.81	\$ 695.42	\$ 673.00		
11	\$ 700.91	\$ 700.91			
12					
13	\$ 646.37	\$ 646.37			
14					
15					
16					
17					
Total	\$ 607.70	\$ 620.03	\$ 601.07	\$ 559.15	



LE PROFIL DES CONTRIBUTEURS DE 1 000 À 2 999 \$ PAR AN**TABLEAU 81. ANALYSE DE LA RÉCURRENCE DES CONTRIBUTEURS EN NOMBRE (DE 1 000 À 2 999 \$)****Analyse de la récurrence des contributeurs en nombre (de 1000 à 2999 \$)**

Nombre d'années de contribution pour un même contributeur	Total	Membre	Donateur	Financement milieu de vie	Autre
1	2,253.00	703.00	1,181.00	369.00	0.00
2	507.00	163.00	282.00	62.00	0.00
3	253.00	82.00	148.00	23.00	0.00
4	135.00	53.00	67.00	15.00	0.00
5	98.00	32.00	60.00	6.00	0.00
6	43.00	20.00	21.00	2.00	0.00
7	26.00	10.00	15.00	1.00	0.00
8	21.00	9.00	10.00	2.00	0.00
9	11.00	7.00	4.00	0.00	0.00
10	8.00	2.00	6.00	0.00	0.00
11	9.00	7.00	2.00	0.00	0.00
12	4.00	3.00	1.00	0.00	0.00
13	0.00	0.00	0.00	0.00	0.00
14	1.00	1.00	0.00	0.00	0.00
15	1.00	1.00	0.00	0.00	0.00
16	0.00				
17	0.00				
Total	3,370.00	1,093.00	1,797.00	480.00	0.00



TABLEAU 82. ANALYSE DE LA RÉCURRENCE DES CONTRIBUTEURS EN POURCENTAGE (DE 1 000 À 2 999 \$)

Analyse de la récurrence des contributeurs de 1000 à 2999 \$ en pourcentage

Nombre d'années de contribution pour un même contributeur	Total	Membre	Donateur	Financement milieu de vie	Autre
1	66.85%	20.86%	35.04%	10.95%	0.00%
2	15.04%	4.84%	8.37%	1.84%	0.00%
3	7.51%	2.43%	4.39%	0.68%	0.00%
4	4.01%	1.57%	1.99%	0.45%	0.00%
5	2.91%	0.95%	1.78%	0.18%	0.00%
6	1.28%	0.59%	0.62%	0.06%	0.00%
7	0.77%	0.30%	0.45%	0.03%	0.00%
8	0.62%	0.27%	0.30%	0.06%	0.00%
9	0.33%	0.21%	0.12%	0.00%	0.00%
10	0.24%	0.06%	0.18%	0.00%	0.00%
11	0.27%	0.21%	0.06%	0.00%	0.00%
12	0.12%	0.09%	0.03%	0.00%	0.00%
13	0.00%	0.00%	0.00%	0.00%	0.00%
14	0.03%	0.03%	0.00%	0.00%	0.00%
15	0.03%	0.03%	0.00%	0.00%	0.00%
16	0.00%	0.00%	0.00%	0.00%	0.00%
17	0.00%	0.00%	0.00%	0.00%	0.00%
Total	100.00%	32.43%	53.32%	14.24%	0.00%



TABLEAU 83. POIDS RELATIF DES CONTRIBUTEURS DE 1 000 À 2 999 \$ SELON LEUR DEGRÉ DE RÉCURRENCE**Poids relatif des contributeurs de 1000 à 2999 \$ selon leur degré de récurrence**

Nombre d'années de contribution pour un même contributeur	Total	Membre	Donateur	Financement milieu de vie	Autre
1	2,253.00	703.00	1,181.00	369.00	0.00
2	1,014.00	326.00	564.00	124.00	0.00
3	759.00	246.00	444.00	69.00	0.00
4	540.00	212.00	268.00	60.00	0.00
5	490.00	160.00	300.00	30.00	0.00
6	258.00	120.00	126.00	12.00	0.00
7	182.00	70.00	105.00	7.00	0.00
8	168.00	72.00	80.00	16.00	0.00
9	99.00	63.00	36.00	0.00	0.00
10	80.00	20.00	60.00	0.00	0.00
11	99.00	77.00	22.00	0.00	0.00
12	48.00	36.00	12.00	0.00	0.00
13	0.00	0.00	0.00	0.00	0.00
14	14.00	14.00	0.00	0.00	0.00
15	15.00	15.00	0.00	0.00	0.00
16	0.00	0.00	0.00	0.00	0.00
17	0.00	0.00	0.00	0.00	0.00
Total	6,019.00	2,134.00	3,198.00	687.00	0.00



TABLEAU 84. POIDS RELATIF DES CONTRIBUTEURS DE 1 000 À 2 999 \$ SELON LEUR DEGRÉ DE RÉCURRENCE, EN POURCENTAGE

Poids relatif des contributeurs de 1000 à 2999 \$ selon leur degré de récurrence, en pourcentage

Nombre d'années de contribution pour un même contributeur	Total	Membre	Donateur	Financement milieu de vie	Autre
1	37.43%	11.68%	19.62%	6.13%	0.00%
2	16.85%	5.42%	9.37%	2.06%	0.00%
3	12.61%	4.09%	7.38%	1.15%	0.00%
4	8.97%	3.52%	4.45%	1.00%	0.00%
5	8.14%	2.66%	4.98%	0.50%	0.00%
6	4.29%	1.99%	2.09%	0.20%	0.00%
7	3.02%	1.16%	1.74%	0.12%	0.00%
8	2.79%	1.20%	1.33%	0.27%	0.00%
9	1.64%	1.05%	0.60%	0.00%	0.00%
10	1.33%	0.33%	1.00%	0.00%	0.00%
11	1.64%	1.28%	0.37%	0.00%	0.00%
12	0.80%	0.60%	0.20%	0.00%	0.00%
13	0.00%	0.00%	0.00%	0.00%	0.00%
14	0.23%	0.23%	0.00%	0.00%	0.00%
15	0.25%	0.25%	0.00%	0.00%	0.00%
16	0.00%	0.00%	0.00%	0.00%	0.00%
17	0.00%	0.00%	0.00%	0.00%	0.00%
Total	100.00%	35.45%	53.13%	11.41%	0.00%



TABLEAU 85. ANALYSE DE LA RÉCURRENCE DES CONTRIBUTIONS DE 1 000 À 2 999 \$ EN VALEUR

Analyse de la récurrence des contributions de 1000 à 2999 \$ en valeur

Nombre d'années de contribution pour un même contributeur	Total	Membre	Donateur	Financement milieu de vie	Autre
1	\$ 3,083,232.26	\$ 966,357.33	\$ 1,589,637.78	\$ 527,237.15	\$ -
2	\$ 1,460,793.92	\$ 447,968.38	\$ 826,415.54	\$ 186,410.00	\$ -
3	\$ 1,165,472.92	\$ 367,208.62	\$ 677,214.30	\$ 121,050.00	\$ -
4	\$ 831,986.98	\$ 316,600.98	\$ 414,536.00	\$ 100,850.00	\$ -
5	\$ 739,679.65	\$ 237,809.65	\$ 457,555.00	\$ 44,315.00	\$ -
6	\$ 411,580.28	\$ 188,245.28	\$ 202,155.00	\$ 21,180.00	\$ -
7	\$ 284,862.35	\$ 102,437.25	\$ 171,725.10	\$ 10,700.00	\$ -
8	\$ 296,436.76	\$ 111,155.00	\$ 156,481.76	\$ 28,800.00	\$ -
9	\$ 175,000.00	\$ 113,610.00	\$ 61,390.00	\$ -	\$ -
10	\$ 145,111.00	\$ 34,225.00	\$ 110,886.00	\$ -	\$ -
11	\$ 172,753.00	\$ 135,143.00	\$ 37,610.00	\$ -	\$ -
12	\$ 75,660.00	\$ 56,680.00	\$ 18,980.00	\$ -	\$ -
13	\$ -	\$ -	\$ -	\$ -	\$ -
14	\$ 19,295.00	\$ 19,295.00	\$ -	\$ -	\$ -
15	\$ 27,105.00	\$ 27,105.00	\$ -	\$ -	\$ -
16	\$ -				
17	\$ -				
Total	\$ 8,888,969.12	\$ 3,123,840.49	\$ 4,724,586.48	\$ 1,040,542.15	\$ -

TABLEAU 86. ANALYSE DE LA RÉCURRENCE DES CONTRIBUTIONS DE 1 000 À 2 999 \$ EN VALEUR, EN POURCENTAGE

Analyse de la récurrence des contributions de 1000 à 2999 \$ en valeur, en pourcentage

Nombre d'années de contribution pour un même contributeur	Total	Membre	Donateur	Financement milieu de vie	Autre
1	34.69%	10.87%	17.88%	5.93%	0.00%
2	16.43%	5.04%	9.30%	2.10%	0.00%
3	13.11%	4.13%	7.62%	1.36%	0.00%
4	9.36%	3.56%	4.66%	1.13%	0.00%
5	8.32%	2.68%	5.15%	0.50%	0.00%
6	4.63%	2.12%	2.27%	0.24%	0.00%
7	3.20%	1.15%	1.93%	0.12%	0.00%
8	3.33%	1.25%	1.76%	0.32%	0.00%
9	1.97%	1.28%	0.69%	0.00%	0.00%
10	1.63%	0.39%	1.25%	0.00%	0.00%
11	1.94%	1.52%	0.42%	0.00%	0.00%
12	0.85%	0.64%	0.21%	0.00%	0.00%
13	0.00%	0.00%	0.00%	0.00%	0.00%
14	0.22%	0.22%	0.00%	0.00%	0.00%
15	0.30%	0.30%	0.00%	0.00%	0.00%
16	0.00%	0.00%	0.00%	0.00%	0.00%
17	0.00%	0.00%	0.00%	0.00%	0.00%
Total	100.00%	35.14%	53.15%	11.71%	0.00%



TABEAU 87. ANALYSE DES CONTRIBUTIONS RÉCURRENTES DE 1 000 À 2 999 \$ - MOYENNE PAR CONTRIBUTEUR

Analyse des contributions récurrentes de 1000 à 2999 \$ en valeur - moyenne par contributeur

Nombre d'années de contribution pour un même contributeur	Total	Membre	Donateur	Financement milieu de vie	Autre
1	\$ 1,368.50	\$ 1,374.62	\$ 1,346.01	\$ 1,428.83	
2	\$ 2,881.25	\$ 2,748.27	\$ 2,930.55	\$ 3,006.61	
3	\$ 4,606.61	\$ 4,478.15	\$ 4,575.77	\$ 5,263.04	
4	\$ 6,162.87	\$ 5,973.60	\$ 6,187.10	\$ 6,723.33	
5	\$ 7,547.75	\$ 7,431.55	\$ 7,625.92	\$ 7,385.83	
6	\$ 9,571.63	\$ 9,412.26	\$ 9,626.43	\$ 10,590.00	
7	\$ 10,956.24	\$ 10,243.73	\$ 11,448.34	\$ 10,700.00	
8	\$ 14,116.04	\$ 12,350.56	\$ 15,648.18	\$ 14,400.00	
9	\$ 15,909.09	\$ 16,230.00	\$ 15,347.50		
10	\$ 18,138.88	\$ 17,112.50	\$ 18,481.00		
11	\$ 19,194.78	\$ 19,306.14	\$ 18,805.00		
12	\$ 18,915.00	\$ 18,893.33	\$ 18,980.00		
13					
14	\$ 19,295.00	\$ 19,295.00			
15	\$ 27,105.00	\$ 27,105.00			
16					
17					
Total	\$ 2,637.68	\$ 2,858.04	\$ 2,629.15	\$ 2,167.80	

TABEAU 88. ANALYSE DES CONTRIBUTIONS RÉCURRENTES DE 1 000 À 2 999 \$ - MOYENNE PAR CONTRIBUTEUR-ANNÉE DE RÉCURRENCE

Nombre d'années de contribution pour un même contributeur	Total	Membre	Donateur	Financement milieu de vie	Autre
1	\$ 1,368.50	\$ 1,374.62	\$ 1,346.01	\$ 1,428.83	
2	\$ 1,440.63	\$ 1,374.14	\$ 1,465.28	\$ 1,503.31	
3	\$ 1,535.54	\$ 1,492.72	\$ 1,525.26	\$ 1,754.35	
4	\$ 1,540.72	\$ 1,493.40	\$ 1,546.78	\$ 1,680.83	
5	\$ 1,509.55	\$ 1,486.31	\$ 1,525.18	\$ 1,477.17	
6	\$ 1,595.27	\$ 1,568.71	\$ 1,604.40	\$ 1,765.00	
7	\$ 1,565.18	\$ 1,463.39	\$ 1,635.48	\$ 1,528.57	
8	\$ 1,764.50	\$ 1,543.82	\$ 1,956.02	\$ 1,800.00	
9	\$ 1,767.68	\$ 1,803.33	\$ 1,705.28		
10	\$ 1,813.89	\$ 1,711.25	\$ 1,848.10		
11	\$ 1,744.98	\$ 1,755.10	\$ 1,709.55		
12	\$ 1,576.25	\$ 1,574.44	\$ 1,581.67		
13					
14	\$ 1,378.21	\$ 1,378.21			
15	\$ 1,807.00	\$ 1,807.00			
16					
17					
Total	\$ 1,476.82	\$ 1,463.84	\$ 1,477.36	\$ 1,514.62	



LE PROFIL DES CONTRIBUTEURS DE 3000 \$ PAR AN**TABLEAU 89. ANALYSE DE LA RÉCURRENCE DES CONTRIBUTEURS EN NOMBRE (DE 3 000 \$)****Analyse de la récurrence des contributeurs en nombre (de 3000 \$)**

Nombre d'années de contribution pour un même contributeur	Total	Membre	Donateur	Financement milieu de vie	Autre
1	472.00	105.00	235.00	132.00	0.00
2	138.00	29.00	72.00	37.00	0.00
3	45.00	10.00	21.00	14.00	0.00
4	26.00	5.00	11.00	10.00	0.00
5	14.00	2.00	5.00	7.00	0.00
6	13.00	0.00	9.00	4.00	0.00
7	10.00	2.00	4.00	4.00	0.00
8	5.00	0.00	4.00	1.00	0.00
9	4.00	0.00	3.00	1.00	0.00
10	4.00	1.00	2.00	1.00	0.00
11	0.00				
12	0.00				
13	0.00				
14	0.00				
15	0.00				
16	0.00				
17	0.00				
Total	731.00	154.00	366.00	211.00	0.00



TABLEAU 90. ANALYSE DE LA RÉCURRENCE DES CONTRIBUTEURS EN POURCENTAGE (DE 3 000 \$)**Analyse de la récurrence des contributeurs de 3000 \$ en pourcentage**

Nombre d'années de contribution pour un même contributeur	Total	Membre	Donateur	Financement milieu de vie	Autre
1	64.57%	14.36%	32.15%	18.06%	0.00%
2	18.88%	3.97%	9.85%	5.06%	0.00%
3	6.16%	1.37%	2.87%	1.92%	0.00%
4	3.56%	0.68%	1.50%	1.37%	0.00%
5	1.92%	0.27%	0.68%	0.96%	0.00%
6	1.78%	0.00%	1.23%	0.55%	0.00%
7	1.37%	0.27%	0.55%	0.55%	0.00%
8	0.68%	0.00%	0.55%	0.14%	0.00%
9	0.55%	0.00%	0.41%	0.14%	0.00%
10	0.55%	0.14%	0.27%	0.14%	0.00%
11	0.00%	0.00%	0.00%	0.00%	0.00%
12	0.00%	0.00%	0.00%	0.00%	0.00%
13	0.00%	0.00%	0.00%	0.00%	0.00%
14	0.00%	0.00%	0.00%	0.00%	0.00%
15	0.00%	0.00%	0.00%	0.00%	0.00%
16	0.00%	0.00%	0.00%	0.00%	0.00%
17	0.00%	0.00%	0.00%	0.00%	0.00%
Total	100.00%	21.07%	50.07%	28.86%	0.00%



TABLEAU 91. POIDS RELATIF DES CONTRIBUTEURS DE 3 000 \$ SELON LEUR DEGRÉ DE RÉCURRENCE**Poids relatif des contributeurs de 3000 \$ selon leur degré de récurrence**

Nombre d'années de contribution pour un même contributeur	Total	Membre	Donateur	Financement milieu de vie	Autre
1	472.00	105.00	235.00	132.00	0.00
2	276.00	58.00	144.00	74.00	0.00
3	135.00	30.00	63.00	42.00	0.00
4	104.00	20.00	44.00	40.00	0.00
5	70.00	10.00	25.00	35.00	0.00
6	78.00	0.00	54.00	24.00	0.00
7	70.00	14.00	28.00	28.00	0.00
8	40.00	0.00	32.00	8.00	0.00
9	36.00	0.00	27.00	9.00	0.00
10	40.00	10.00	20.00	10.00	0.00
11	0.00	0.00	0.00	0.00	0.00
12	0.00	0.00	0.00	0.00	0.00
13	0.00	0.00	0.00	0.00	0.00
14	0.00	0.00	0.00	0.00	0.00
15	0.00	0.00	0.00	0.00	0.00
16	0.00	0.00	0.00	0.00	0.00
17	0.00	0.00	0.00	0.00	0.00
Total	1,321.00	247.00	672.00	402.00	0.00



TABLEAU 92. POIDS RELATIF DES CONTRIBUTEURS DE 3 000 \$ SELON LEUR DEGRÉ DE RÉCURRENCE, EN POURCENTAGE**Poids relatif des contributeurs de 3000 \$ selon leur degré de récurrence, en pourcentage**

Nombre d'années de contribution pour un même contributeur	Total	Membre	Donateur	Financement milieu de vie	Autre
1	35.73%	7.95%	17.79%	9.99%	0.00%
2	20.89%	4.39%	10.90%	5.60%	0.00%
3	10.22%	2.27%	4.77%	3.18%	0.00%
4	7.87%	1.51%	3.33%	3.03%	0.00%
5	5.30%	0.76%	1.89%	2.65%	0.00%
6	5.90%	0.00%	4.09%	1.82%	0.00%
7	5.30%	1.06%	2.12%	2.12%	0.00%
8	3.03%	0.00%	2.42%	0.61%	0.00%
9	2.73%	0.00%	2.04%	0.68%	0.00%
10	3.03%	0.76%	1.51%	0.76%	0.00%
11	0.00%	0.00%	0.00%	0.00%	0.00%
12	0.00%	0.00%	0.00%	0.00%	0.00%
13	0.00%	0.00%	0.00%	0.00%	0.00%
14	0.00%	0.00%	0.00%	0.00%	0.00%
15	0.00%	0.00%	0.00%	0.00%	0.00%
16	0.00%	0.00%	0.00%	0.00%	0.00%
17	0.00%	0.00%	0.00%	0.00%	0.00%
Total	100.00%	18.70%	50.87%	30.43%	0.00%



TABLEAU 93. ANALYSE DE LA RÉCURRENCE DES CONTRIBUTEURS EN NOMBRE (DE 3 000 \$)

Analyse de la récurrence des contributeurs en nombre (de 3000 \$)

Nombre d'années de contribution pour un même contributeur	Total	Membre	Donateur	Financement milieu de vie	Autre
1	\$ 1,430,515.00	\$ 317,010.00	\$ 713,505.00	\$ 400,000.00	\$ -
2	\$ 844,572.50	\$ 177,760.00	\$ 439,612.50	\$ 227,200.00	\$ -
3	\$ 408,000.00	\$ 90,000.00	\$ 192,000.00	\$ 126,000.00	\$ -
4	\$ 315,800.00	\$ 60,550.00	\$ 132,250.00	\$ 123,000.00	\$ -
5	\$ 210,000.00	\$ 30,000.00	\$ 75,000.00	\$ 105,000.00	\$ -
6	\$ 234,000.00	\$ -	\$ 162,000.00	\$ 72,000.00	\$ -
7	\$ 211,600.00	\$ 42,000.00	\$ 85,500.00	\$ 84,100.00	\$ -
8	\$ 120,000.00	\$ -	\$ 96,000.00	\$ 24,000.00	\$ -
9	\$ 108,000.00	\$ -	\$ 81,000.00	\$ 27,000.00	\$ -
10	\$ 120,000.00	\$ 30,000.00	\$ 60,000.00	\$ 30,000.00	\$ -
11	\$ -				
12	\$ -				
13	\$ -				
14	\$ -				
15	\$ -				
16	\$ -				
17	\$ -				
Total	\$ 4,002,487.50	\$ 747,320.00	\$ 2,036,867.50	\$ 1,218,300.00	\$ -

TABLEAU 94. ANALYSE DE LA RÉCURRENCE DES CONTRIBUTEURS DE 3 000 \$ EN POURCENTAGE

Analyse de la récurrence des contributeurs de 3000 \$ en pourcentage

Nombre d'années de contribution pour un même contributeur	Total	Membre	Donateur	Financement milieu de vie	Autre
1	35.74%	7.92%	17.83%	9.99%	0.00%
2	21.10%	4.44%	10.98%	5.68%	0.00%
3	10.19%	2.25%	4.80%	3.15%	0.00%
4	7.89%	1.51%	3.30%	3.07%	0.00%
5	5.25%	0.75%	1.87%	2.62%	0.00%
6	5.85%	0.00%	4.05%	1.80%	0.00%
7	5.29%	1.05%	2.14%	2.10%	0.00%
8	3.00%	0.00%	2.40%	0.60%	0.00%
9	2.70%	0.00%	2.02%	0.67%	0.00%
10	3.00%	0.75%	1.50%	0.75%	0.00%
11	0.00%	0.00%	0.00%	0.00%	0.00%
12	0.00%	0.00%	0.00%	0.00%	0.00%
13	0.00%	0.00%	0.00%	0.00%	0.00%
14	0.00%	0.00%	0.00%	0.00%	0.00%
15	0.00%	0.00%	0.00%	0.00%	0.00%
16	0.00%	0.00%	0.00%	0.00%	0.00%
17	0.00%	0.00%	0.00%	0.00%	0.00%
Total	100.00%	18.67%	50.89%	30.44%	0.00%



TABLEAU 95. ANALYSE DES CONTRIBUTIONS RÉCURRENTES DE 3 000 \$ EN VALEUR - MOYENNE PAR CONTRIBUTEUR**Analyse des contributions récurrentes de 3000 \$ en valeur - moyenne par contributeur**

Nombre d'années de contribution pour un même contributeur	Total	Membre	Donateur	Financement milieu de vie	Autre
1	\$ 3,030.75	\$ 3,019.14	\$ 3,036.19	\$ 3,030.30	
2	\$ 6,120.09	\$ 6,129.66	\$ 6,105.73	\$ 6,140.54	
3	\$ 9,066.67	\$ 9,000.00	\$ 9,142.86	\$ 9,000.00	
4	\$ 12,146.15	\$ 12,110.00	\$ 12,022.73	\$ 12,300.00	
5	\$ 15,000.00	\$ 15,000.00	\$ 15,000.00	\$ 15,000.00	
6	\$ 18,000.00		\$ 18,000.00	\$ 18,000.00	
7	\$ 21,160.00	\$ 21,000.00	\$ 21,375.00	\$ 21,025.00	
8	\$ 24,000.00		\$ 24,000.00	\$ 24,000.00	
9	\$ 27,000.00		\$ 27,000.00	\$ 27,000.00	
10	\$ 30,000.00	\$ 30,000.00	\$ 30,000.00	\$ 30,000.00	
11					
12					
13					
14					
15					
16					
17					
Total	\$ 5,475.36	\$ 4,852.73	\$ 5,565.21	\$ 5,773.93	



TABLEAU 96. ANALYSE DES CONTRIBUTIONS RÉCURRENTES DE 3 000 \$ EN VALEUR - MOYENNE PAR CONTRIBUTEUR-ANNÉE DE RÉCURRENCE

Analyse des contributions récurrentes de moins de 3000 \$ en valeur - moyenne par contributeur-année de récurrence

Nombre d'années de contribution pour un même contributeur	Total	Membre	Donateur	Financement milieu de vie	Autre
1	\$ 3,030.75	\$ 3,019.14	\$ 3,036.19	\$ 3,030.30	
2	\$ 3,060.05	\$ 3,064.83	\$ 3,052.86	\$ 3,070.27	
3	\$ 3,022.22	\$ 3,000.00	\$ 3,047.62	\$ 3,000.00	
4	\$ 3,036.54	\$ 3,027.50	\$ 3,005.68	\$ 3,075.00	
5	\$ 3,000.00	\$ 3,000.00	\$ 3,000.00	\$ 3,000.00	
6	\$ 3,000.00		\$ 3,000.00	\$ 3,000.00	
7	\$ 3,022.86	\$ 3,000.00	\$ 3,053.57	\$ 3,003.57	
8	\$ 3,000.00		\$ 3,000.00	\$ 3,000.00	
9	\$ 3,000.00		\$ 3,000.00	\$ 3,000.00	
10	\$ 3,000.00	\$ 3,000.00	\$ 3,000.00	\$ 3,000.00	
11					
12					
13					
14					
15					
16					
17					
Total	\$ 3,029.89	\$ 3,025.59	\$ 3,031.05	\$ 3,030.60	

Il arrive que des contributions inscrites dans la base de données excèdent légèrement les 3 000 \$. Ceci est en général le résultat de contributions qui dépassent les 3 000 \$ et qui sont remboursées aux contributeurs mais qui ne sont pas corrigées dans la base de données (alors qu'elles le sont évidemment dans la comptabilité du PQ). Ce genre d'occurrence porte sur 47 des 731 contributeurs uniques en 17 ans et ne peut être vu que comme extrêmement marginal.



PART DES RÉMUNÉRATIONS DE LA CONSTRUCTION ET DU GÉNIE-CONSEIL DANS LE PIB HORS CAPITAL

TABLEAU 97. LE PIB, LE PIB HORS CAPITAL, LES SECTEURS DE LA CONSTRUCTION ET DE L'INGÉNIERIE

Année	Produit intérieur brut - Dollars enchaînés (\$M 2007)				Pourcentage du PIB associé au capital	Produit intérieur brut (hors capital) - Dollars enchaînés (\$M 2007)			
	Ensemble des industries	Construction	Architecture, génie et services connexes	Construction & Architecture, génie et services connexes		Ensemble des industries	Construction	Architecture, génie et services connexes	Construction & Architecture, génie et services connexes
1997	218,817	10,832	2,243	13,075	40.88%	129,373	6,404	1,326	7,730
1998	226,117	11,605	2,502	14,107	40.78%	133,908	6,873	1,482	8,354
1999	240,540	11,145	2,478	13,623	41.97%	139,589	6,468	1,438	7,906
2000	251,732	12,205	2,345	14,550	42.22%	145,461	7,053	1,355	8,408
2001	255,353	12,906	2,280	15,186	42.74%	146,205	7,389	1,306	8,695
2002	261,863	14,161	2,308	16,469	42.59%	150,325	8,129	1,325	9,454
2003	265,015	14,829	2,318	17,147	42.49%	152,414	8,528	1,333	9,861
2004	270,903	16,225	2,353	18,578	43.78%	152,289	9,121	1,323	10,444
2005	275,437	16,096	2,477	18,572	42.30%	158,919	9,287	1,429	10,716
2006	279,859	15,995	2,633	18,628	42.97%	159,612	9,122	1,502	10,624
2007	285,329	16,897	2,676	19,572	41.99%	165,513	9,801	1,552	11,353
2008	290,580	17,631	2,948	20,580	41.46%	170,111	10,322	1,726	12,048
2009	288,180	18,753	2,988	21,740	41.86%	167,553	10,903	1,737	12,640
2010	294,090	19,218	3,078	22,296	41.85%	171,011	11,175	1,790	12,965
2011	300,008	20,212	3,385	23,597	42.12%	173,655	11,700	1,959	13,659
2012	304,041	21,505	3,645	25,150	41.76%	177,086	12,525	2,123	14,648
2013	307,383	20,940	3,570	24,511	41.75%	179,060	12,198	2,080	14,278

Source: CANSIM, Tableau 379-0030 Produit intérieur brut (PIB) aux prix de base, selon le Système de classification des industries de l'Amérique du Nord (SCIAN), provinces et territoires, annuel

CANSIM, Tableau 383-0031 Statistiques du travail conformes au Système de comptabilité nationale (SCN) par province et territoire, selon la catégorie d'emploi et le Système de classification des industries de l'Amérique du Nord (SCIAN), annuel

Calculs propres



TABEAU 98. RÉMUNÉRATION RELATIVE DES SECTEURS DE LA CONSTRUCTION ET DE L'INGÉNÉRIE

Année	Rémunération totale pour tous les emplois - Dollars enchaînés (\$M 2007)				Contribution des travailleurs par rapport au PIB (hors capital)	Nombre total d'emplois (emplois salariés et emplois occupés par des travailleurs autonomes)			
	Ensemble des industries	Construction	Architecture, génie et services connexes	Construction & Architecture, génie et services connexes		Ensemble des industries	Construction	Architecture, génie et services connexes	Construction & Architecture, génie et services connexes
1997	129,373	7,761	1,310	9,070	7.01%	3,145,925	142,415	22,595	165,010
1998	133,908	8,193	1,556	9,748	7.28%	3,221,270	146,855	28,715	175,570
1999	139,589	8,000	1,550	9,550	6.84%	3,313,645	145,050	28,575	173,625
2000	145,461	8,520	1,498	10,018	6.89%	3,382,295	149,855	26,820	176,675
2001	146,205	8,492	1,428	9,920	6.79%	3,412,285	153,575	24,175	177,750
2002	150,325	9,009	1,465	10,474	6.97%	3,545,290	162,810	25,400	188,210
2003	152,414	8,927	1,509	10,436	6.85%	3,577,745	169,650	26,860	196,510
2004	152,289	9,465	1,560	11,025	7.24%	3,634,705	170,415	28,905	199,320
2005	158,919	10,122	1,729	11,851	7.46%	3,664,860	188,315	30,990	219,305
2006	159,612	10,429	1,811	12,240	7.67%	3,703,940	187,755	31,310	219,065
2007	165,513	10,838	2,074	12,913	7.80%	3,766,815	197,650	35,430	233,080
2008	170,111	11,953	2,553	14,506	8.53%	3,844,520	228,810	43,795	272,605
2009	167,553	12,780	2,589	15,369	9.17%	3,800,510	234,770	43,690	278,460
2010	171,011	13,900	2,714	16,614	9.72%	3,882,300	255,975	45,005	300,980
2011	173,655	14,481	2,948	17,429	10.04%	3,931,230	263,595	47,700	311,295
2012	177,086	15,493	3,109	18,602	10.50%	3,960,570	269,855	49,195	319,050
2013	179,060	15,696	3,151	18,847	10.53%	3,984,395	271,125	50,320	321,445

Source: CANSIM, Tableau 383-0031 Statistiques du travail conformes au Système de comptabilité nationale (SCN) par province et territoire, selon la catégorie d'emploi et le Système de classification des industries de l'Amérique du Nord (SCIAN), annuel
Banque du Canada. Feuille de calcul de l'inflation
Calculs propres



TABLEAU 99. RÉMUNÉRATION RELATIVE DES SECTEURS DE LA CONSTRUCTION ET DE L'INGÉNIERIE, EN POURCENTAGE

Année	Rémunération totale par heure travaillée - Dollars enchaînés (2007)				Rémunération totale horaire: Construction & Architecture, génie et services connexes / Ensemble des industries	Apport total des travailleurs
	Ensemble des industries	Construction	Architecture, génie et services connexes	Construction & Architecture, génie et services connexes		
1997	23.26	27.80	28.97	27.96	1.20	8.43%
1998	23.56	28.26	27.97	28.21	1.20	8.72%
1999	23.79	28.35	27.83	28.26	1.19	8.13%
2000	24.51	29.13	29.41	29.18	1.19	8.20%
2001	24.74	28.35	31.07	28.72	1.16	7.88%
2002	24.71	28.41	31.39	28.82	1.17	8.13%
2003	25.10	27.31	30.51	27.75	1.11	7.57%
2004	24.55	28.40	27.96	28.34	1.15	8.35%
2005	25.61	27.98	28.37	28.04	1.09	8.16%
2006	25.58	29.41	30.70	29.59	1.16	8.87%
2007	26.23	29.12	31.82	29.53	1.13	8.78%
2008	26.36	27.12	30.81	27.71	1.05	8.96%
2009	26.62	28.76	32.82	29.40	1.10	10.13%
2010	26.59	28.65	31.63	29.09	1.09	10.63%
2011	26.82	29.45	32.74	29.96	1.12	11.21%
2012	27.09	30.20	33.31	30.68	1.13	11.90%
2013	27.27	30.80	34.23	31.33	1.15	12.09%

Source:

CANSIM. Tableau 383-0031 Statistiques du travail conformes au Système de comptabilité nationale (SCN) par province et territoire, selon la catégorie d'emploi et le Système de classification des industries de l'Amérique du Nord (SCIAN), annuel

Banque du Canada. Feuille de calcul de l'inflation
Calculs propres