194P-2043

Corporation des maîtres électriciens du Québec

CHEMINEMENT D'UN DOSSIER DISCIPLINAIRE

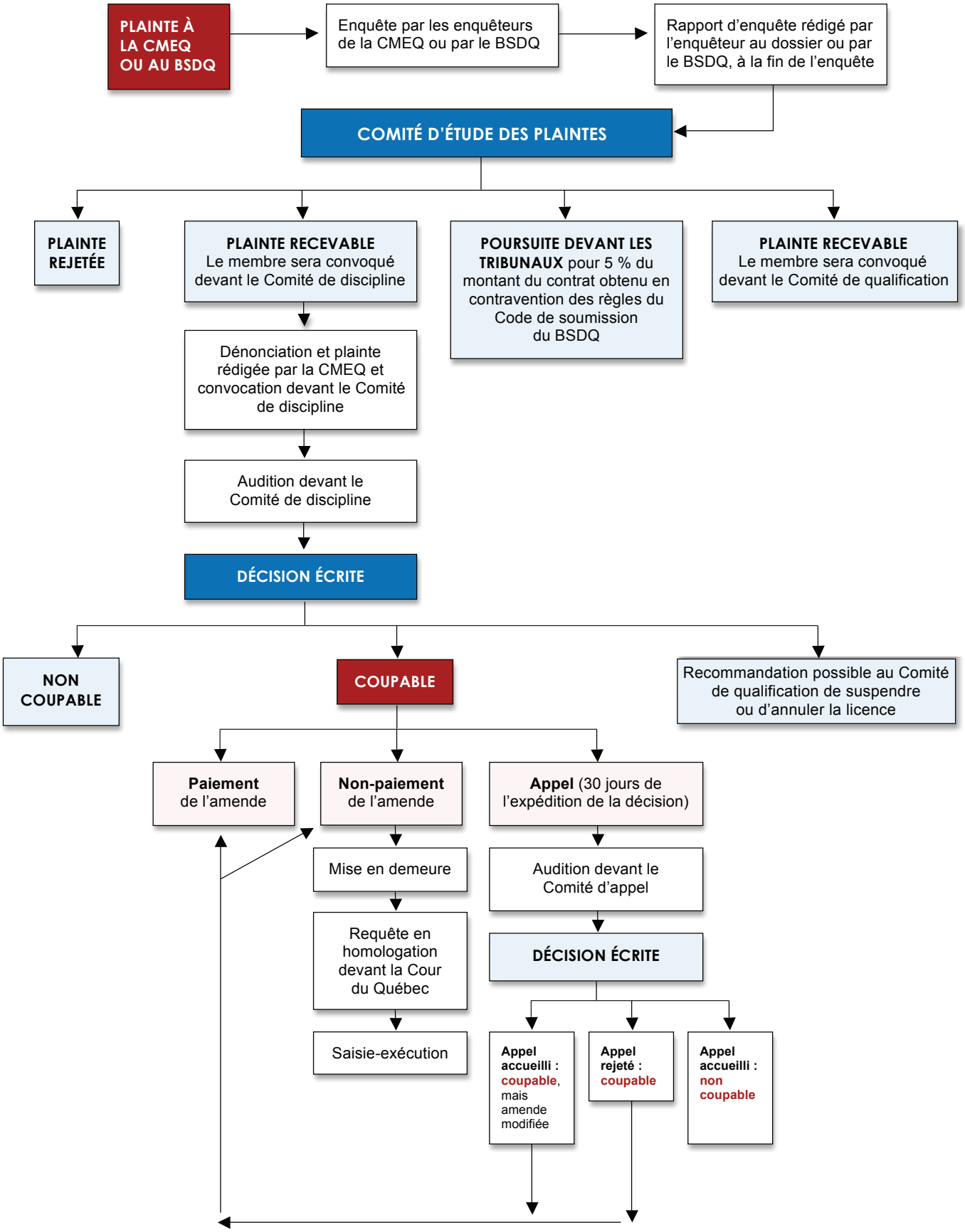

Processus soumis au pouvoir de surveillance et de contrôle de la Cour Supérieure

10/2010