

178P-1912



Conseil général des associés

Le vendredi 9 mai 2003, à 10 h

Château Bonne Entente, salle « Roy »

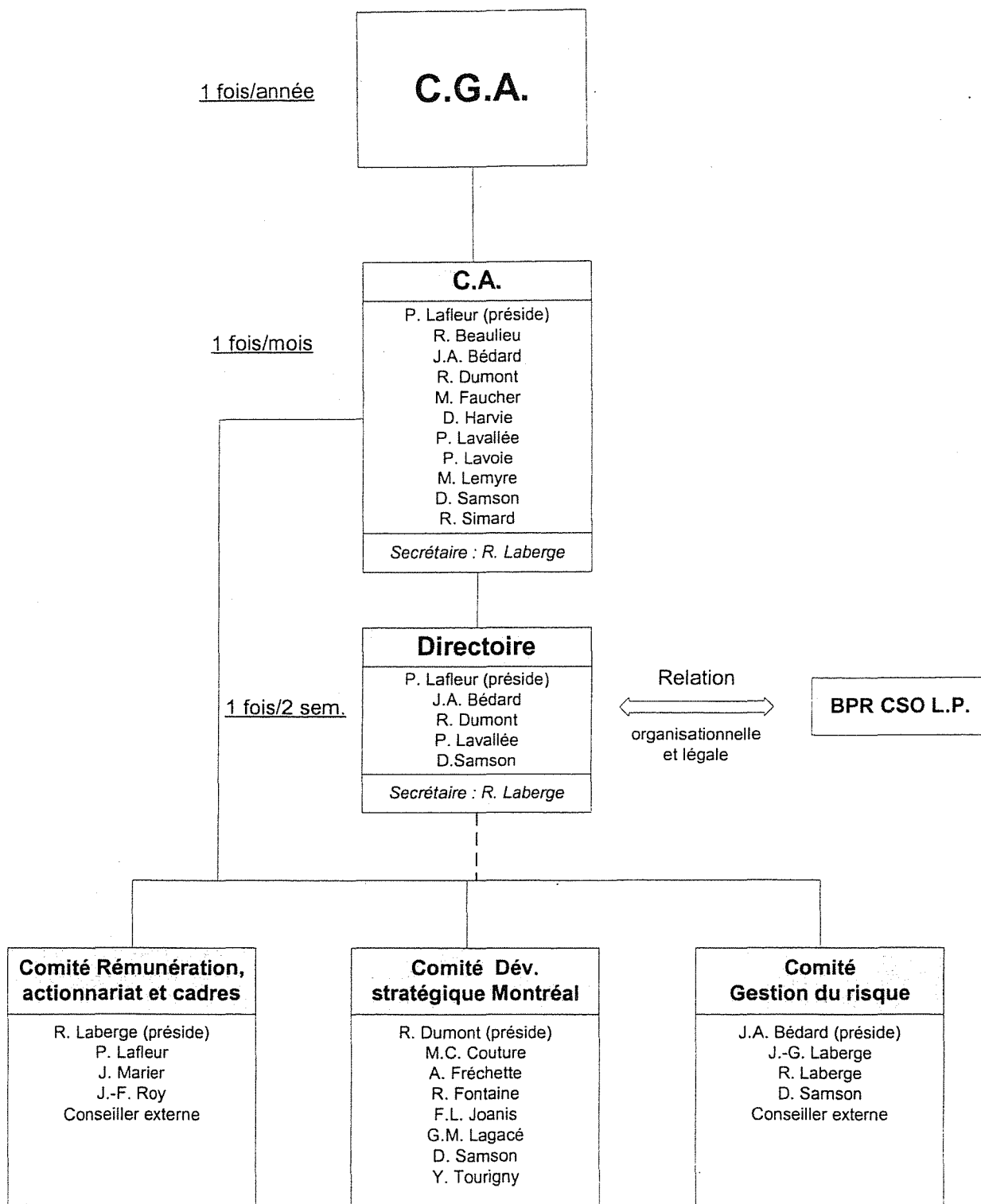

GROUPE BPR

ORGANIGRAMME PROJETÉ AU 4 JANVIER 2003

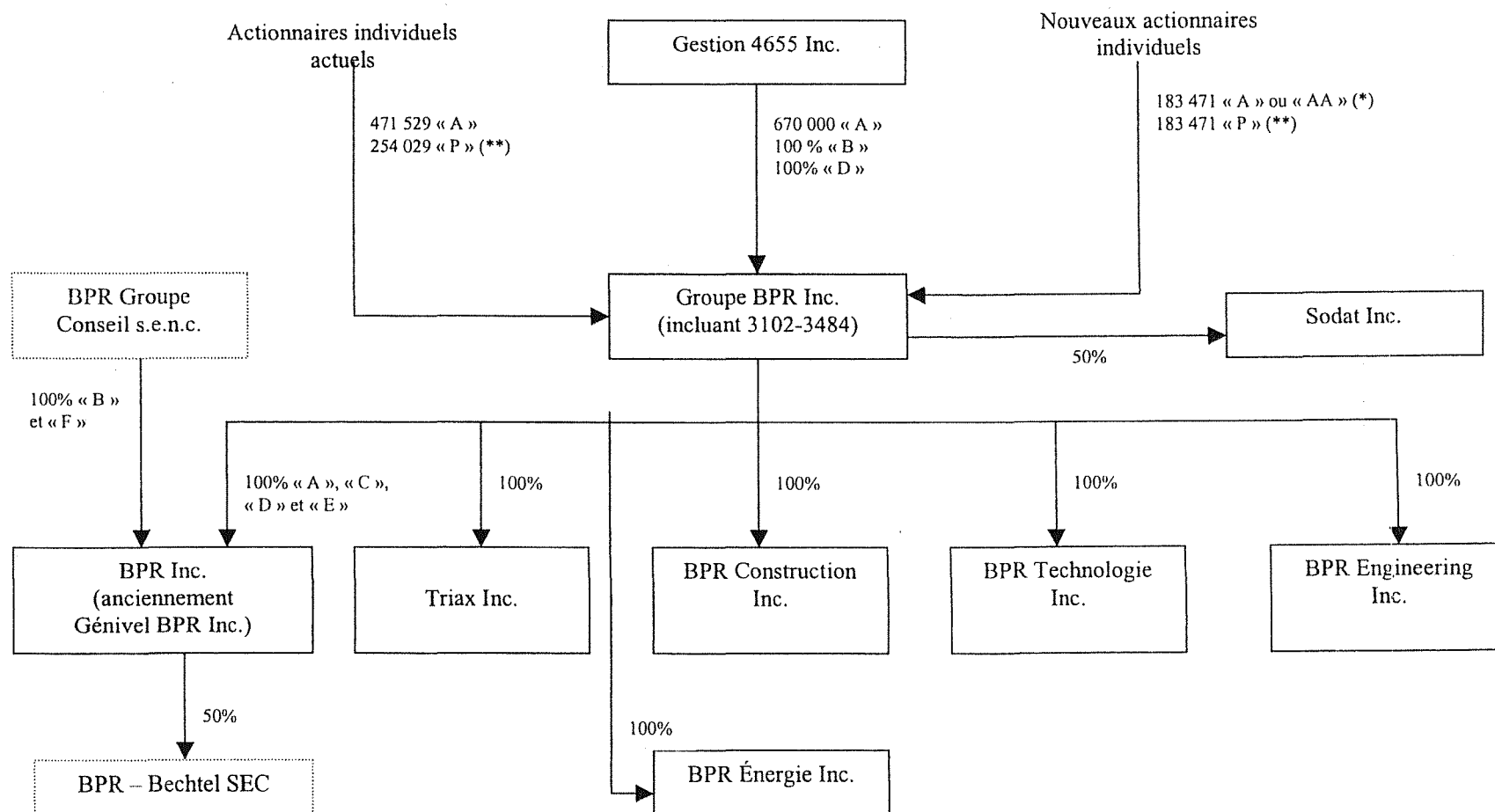

(*) Actions ordinaires pleinement votantes et participantes.

(**) Nouvelles actions privilégiées à émettre pour les nouveaux actionnaires et pour les actionnaires qui doivent augmenter leur participation.

T Admin/Exploitation/ Groupe Marine/ Associes/ Actionnaires/ Actionnaires Rev 4.xls/ Sommaire

Candidats 2003 à l'actionariat

(Riki)
imaski
MTL
MTL

3-PR

Qc

Qc

3-PR

Qc

Qc
Qc
Riki

Qc

Qc

Qc

Qc

Qc

Qc

Qc

Qc







Qc

Nom	Date de naissance	%	%	Calcul du nombre d'actions pour cadres 2 et 3					
				Nombre d'actions sur 1 325 000	Date d'embauche	Nombre d'années chez BPR	Date du diplôme ou équiv.	Nombre d'années d'expérience	Calcul du nombre d'actions selon critères
			0,868%	11 497	1985	18	1985	18	
			0,868%	11 497	1998	5	1988	15	
			0,868%	11 497	2000	3	1972	31	
					2001	2	1990	13	4 600
					1991	12	1985	18	6 600
					1991	12	1984	19	6 700
					2000	3	1986	17	5 150
					1998	5	1971	32	6 950
					1994	9	1989	14	5 750
					1996	7	1980	23	6 350
					1996	7	1986	17	5 750
					1995	8	1972	31	7 300
					1995	8	1972	31	7 300
					1993	10	1980	23	6 800
					1987	16	1982	21	7 500
					1982	21	1980	23	8 450
					1983	20	1983	20	8 000
					1990	13	1980	23	4 125
					1975	28	1969	34	5 000
					1990	13	1989	14	3 675
					1988	15	1984	19	4 075
					1995	8	1988	15	3 350
					1992	11	1986	17	3 675
					1999	4	1986	17	3 150
					1991	12	1990	13	3 550
					1994	9	1984	19	3 625
					1984	19	1981	22	4 525
					1989	14	1987	16	3 850
					1988	15	1986	17	3 975
					1993	10	1984	19	3 700
					1997	6	1984	19	3 400
Total :			2,603%	34 490					Total : 146 875
									11,085%

Projet

BPR

Hypothèse de travail pour expliquer le concept

Avant 31/12/2002							Après 01/01/2003					
Hypothèse : Capital au 31/12/2001							Base de calcul Fract. - Actions	Nouveau % de participation	Nombre d'actions	Valeur actions ord. x 1,35 \$	Valeur actions priv. x 5,68 \$	
S.E.N.C.	Actions privilégiées		Actions ordinaires	Unités actuelles	% de part. au profit act.							
	CSO	Autres cat.										
(1)	(2)	(3)	(4)	(5)	(6)	(7)	(8)	(9)	(10)	(11)		
Associés qui restent						<u>Associés</u>						
	9 147 000 \$	3 802 000 \$	5 074 000 \$	1 205 000 \$	89,25	77,44%	892 500 act.	86,75%	1 114 800	1 504 980 \$	6 332 064 \$	
							 <u>Nouveaux actionnaires</u> 					
	Capital excédentaire à maintenir par certains associés (surtout les gros porteurs)		$\frac{5\,074\,000\ \$}{892\,500} = 5,68 \$$	$\frac{1\,205\,000\ \$}{892\,500} = 1,35 \$$								
								13,25%	170 245	229 830 \$	966 991 \$	
								100,00%	1 285 045	1 734 810 \$	7 299 055 \$	
Associés qui quittent	1 796 398 \$	2 198 000 \$	2 865 000 \$	550 000 \$	26,00	22,56%						9 033 865 \$
Capital actuel total	10 943 398 \$	6 000 000 \$	7 939 000 \$	1 755 000 \$	115,25	100,00%						Capital de participation



Sommaire de la réorganisation de l'actionnariat

· Actionnaires actuels selon la nouvelle répartition	1 136 625	85,78%	} Actionnaires actuels
· Ajustement : Offre d'actions additionnelles à R. Desboi et J.-M. Tanguay afin de respecter les règles établies pour les cadres 2 et 3	4 904	0,37%	
· Candidats 2003 à l'actionnariat :			} Nouveaux actionnaires
- Cadre 1	34 490	2,60%	
- Cadre 2	93 200	7,03%	
- Cadre 3	53 675	4,05%	
· Solde des actions disponibles	<u>2 107</u>	<u>0,16%</u>	
	<u><u>1 325 000</u></u>	<u><u>100,00%</u></u>	