

CONTRIBUTIONS POLITIQUES PROVINCIALES EFFECTUÉES PAR DES EMPLOYÉS RÉSIDANT EN MAURICIE DE CONSTRUCTION DJL ET CONSTRUCTION ET PAVAGES CONTINENTAL, AINSI QUE DES PERSONNES RÉSIDANT AUX MÊMES ADRESSES (1998-2011)

Année	Dons PLQ	Dons PQ	Dons ADQ	Total des dons provinciaux
1998	800,00 \$	1 500,00 \$		2 300,00 \$
1999		4 400,00 \$		4 400,00 \$
2000		3 000,00 \$		3 000,00 \$
2001		5 650,00 \$		5 650,00 \$
2002	2 000,00 \$	4 000,00 \$		6 000,00 \$
2003	1 500,00 \$	7 250,00 \$	1 000,00 \$	9 750,00 \$
2004	5 550,00 \$	1 250,00 \$		6 800,00 \$
2005	5 250,00 \$	1 100,00 \$		6 350,00 \$
2006	3 550,00 \$	800,00 \$		4 350,00 \$
2007	3 500,00 \$	1 000,00 \$		4 500,00 \$
2008	1 500,00 \$	400,00 \$	500,00 \$	2 400,00 \$
2009	2 000,00 \$	800,00 \$		2 800,00 \$
2010	800,00 \$			800,00 \$
2011				- \$
Total	26 450,00 \$	31 150,00 \$	1 500,00 \$	59 100,00 \$

¹ Pour constituer ce tableau, la CEIC a compilé la liste des donateurs dont l'employeur est soit Construction DJL ou Les Construction et Pavages Continental. Les personnes résidant aux mêmes adresses que les donateurs ont également été relevées. Parmi cette liste de donateurs, seuls ceux dont l'adresse est en Mauricie ont été conservés.



CONTRIBUTIONS POLITIQUES PROVINCIALES EFFECTUÉES PAR DES EMPLOYÉS RÉSIDANT EN MAURICIE DE CONSTRUCTION DJL ET CONSTRUCTION ET PAVAGES CONTINENTAL, AINSI QUE DES PERSONNES RÉSIDANT AUX MÊMES ADRESSES (1998-2011)

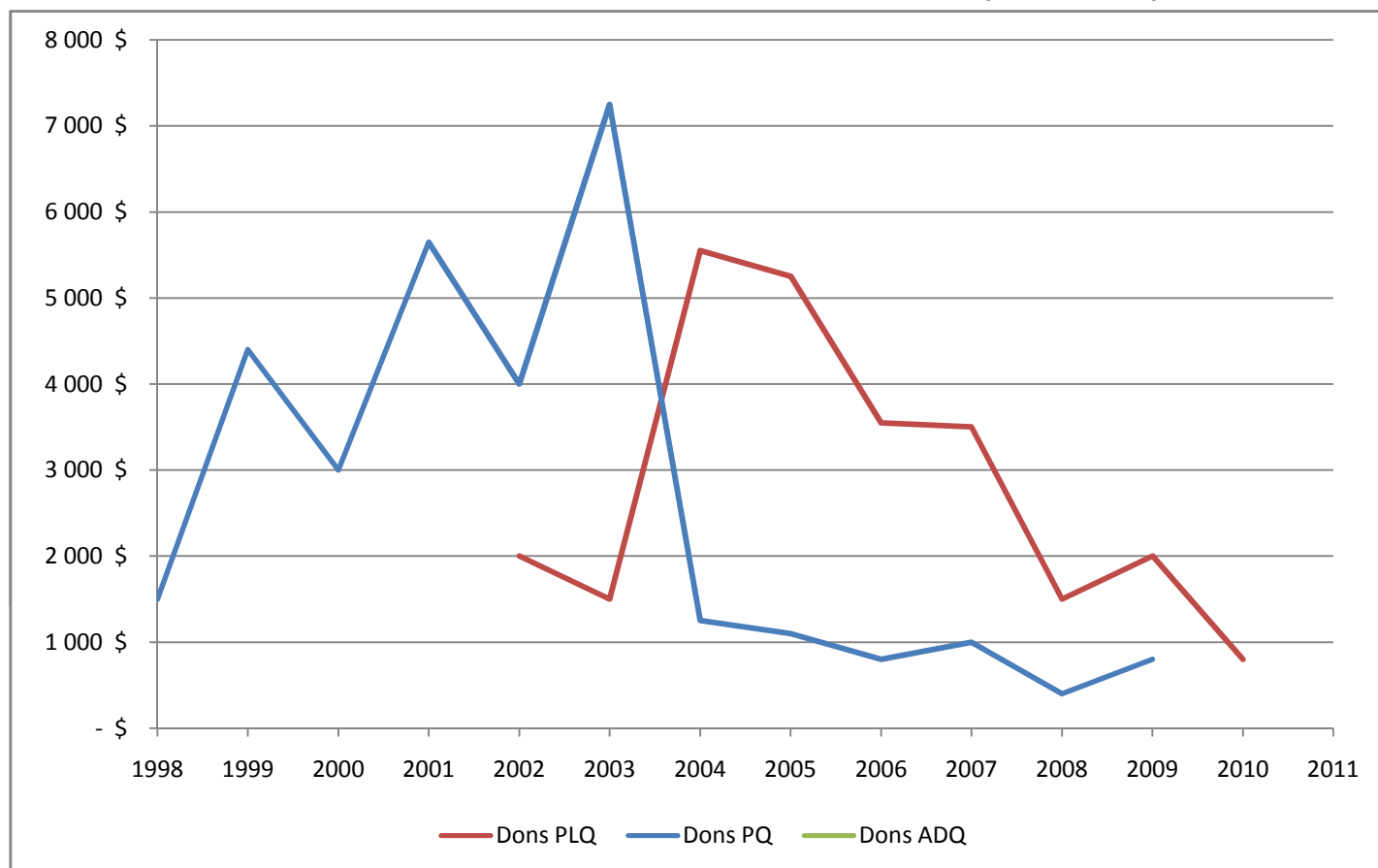

¹ Pour constituer ce tableau, la CEIC a compilé la liste des donateurs dont l'employeur est soit Construction DJL ou Les Construction et Pavages Continental. Les personnes résidant aux mêmes adresses que les donateurs ont également été relevées. Parmi cette liste de donateurs, seuls ceux dont l'adresse est en Mauricie ont été conservés.