Service de la mise en valeur du territoire et du patrimoine

Budget 2006
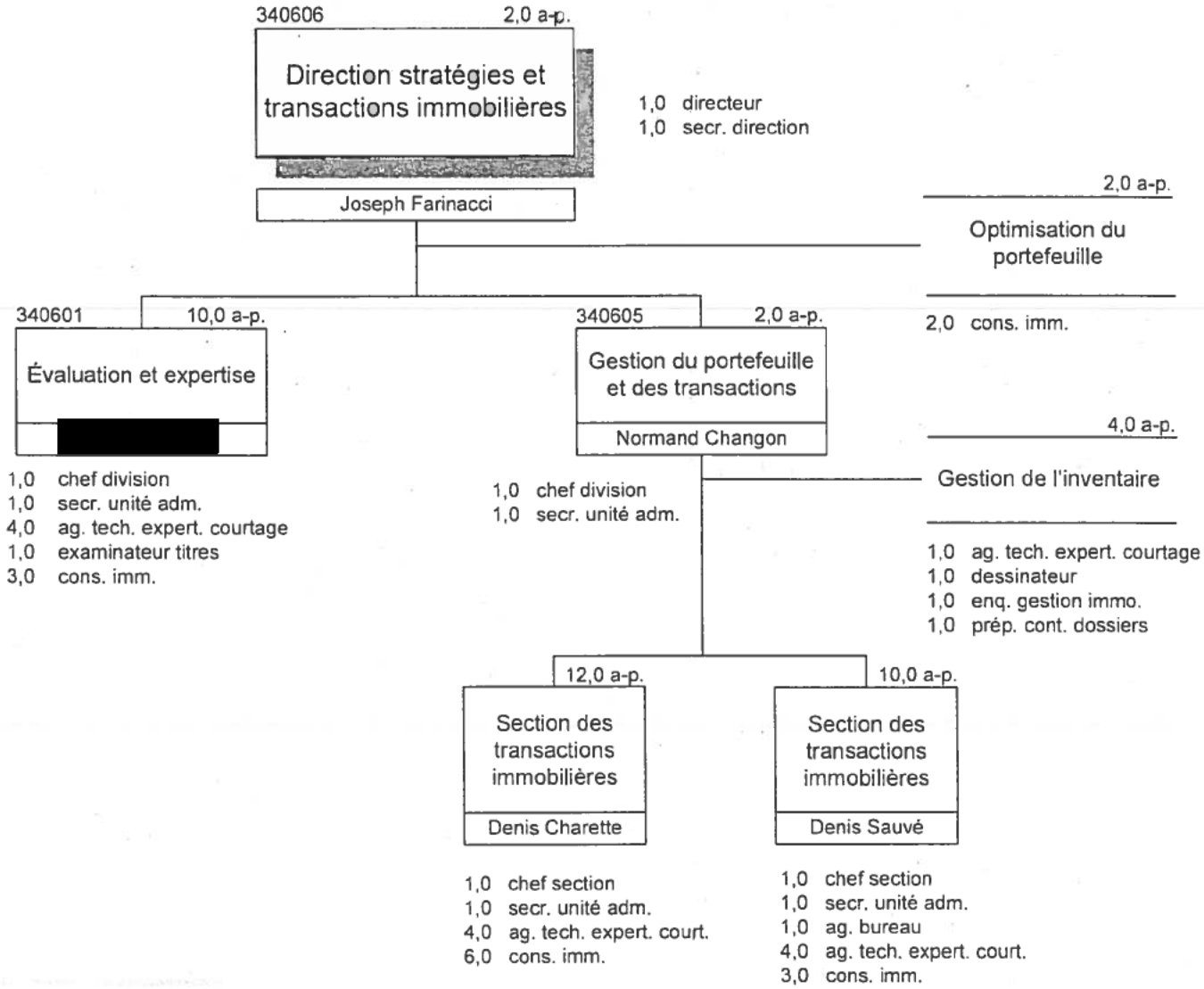
Total a-p. : 42,0