

S2A82
C65
1993/94
QL/P.Gouv

'93 AVR 26 11 :49

Commission
parlementaire
des Affaires
sociales pour

L'ÉTUDE DES CRÉDITS 1993-1994

RÉPONSES AUX QUESTIONS INITIALES

RÉGIE DE L'ASSURANCE- MALADIE DU QUÉBEC



Gouvernement du Québec
Ministère de la Santé et des Services sociaux
Direction générale du budget et de l'administration

QUESTIONS GÉNÉRALES

1. Organigramme de la R.A.M.Q.

Le plus récent organigramme de la Régie date du 30 mars 1993.
Une copie est présentée à l'annexe 1.

2. Liste des publications régulières.

<u>Publication*</u>	<u>Tirage</u>	<u>Coût</u>	<u>Distribution</u>	<u>Imprimeur</u>
Statistiques annuelles 1991	1000 u.	30 600 \$	820 u.	Imprimerie Vitray
Rapport annuel 1991-1992	1500 u.	4 000 \$	1200 u.	Imprimerie Laurentides

* des copies suivront sur demande.

3. Liste des voyages hors Québec.

Document joint. Voir annexe 2.

4. Liste des dépenses en publicité.

Document joint. Voir annexe 3.

5. Liste des sondages.

<u>Sujet</u>	<u>Coût</u>	<u>Firme</u>
Impact de la nouvelle procédure de renouvellement de la carte d'assurance-maladie	64 500 \$	SOM
Suivi de l'opération carte à photo	9 000	BCP
Sondage auprès des personnes à qui un formulaire de renouvellement de carte d'assurance-maladie a été posté avant le 15 novembre 1992	12 460	SOM

6. Liste des contrats de moins de 25 000 \$.

Document joint. Voir annexe 4.

7. Dépenses spécifiques globales.

	\$
- photocopie	103 260
- télécopie (fax)	14 245
incluant location d'équipements et de lignes, les frais d'interurbains et de papier	
- frais de transport	} 458 250 (1)
- frais d'hébergement	
- frais de repas	
- dépenses applicables à la participation à des congrès, colloques et toutes sessions de perfectionnement:	207 300
a) au Québec	195 200 (2)
b) à l'extérieur du Québec	12 100

(1) il n'est pas possible de ventiler ces frais de déplacement.

(2) excluant les frais de déplacement (transport, hébergement et repas).

8. Points-bonis et autres ristournes du même type.

Aucun.

9. Cotisations payées pour des membres de clubs privés.

Aucune.

10. Nombre et répartition du personnel masculin et féminin, des personnes handicapées et des communautés culturelles pour chaque catégorie d'emploi en 1992-1993.

Document joint. Voir annexe 5.

11. Location d'espaces.

La R.A.M.Q. loue des espaces pour son bureau de Montréal, pour son entrepôt à Québec de même que pour des espaces supplémentaires pour son siège social à Sillery. Les caractéristiques de ces locations sont:

A) Bureau de Montréal

- emplacement: 425, de Maisonneuve ouest
Suites 301-304, 501-504* et 701-702
Montréal
- superficie: 2 152 m²
- coût de location au m²: \simeq 206,20 \$/m²/année
- coût annuel de location: 443 795 \$
- durée du bail: 5 ans (fin le 95 04 30)
- * suites 501-504 depuis février 1993

B) Entrepôt

- emplacement: 1255, des Artisans
Québec
- superficie: 4 052 m²
- coût de location au m²: \simeq 24,22 \$/m²/année
- coût annuel de location: 98 140 \$
- durée du bail: 15 ans (fin le 2002 11 15)

C) Siège social (espace supplémentaire)

- emplacement: 1122, chemin St-Louis
2^e étage
Sillery
- superficie: 838 m²
- coût de location au m² : \simeq 190,12 \$/m²/année
- coût annuel de location: 159 300 \$
- durée du bail: 1 an (fin le 93 06 30)

12. Liste des contrats attribués à des firmes de communication ou de relations publiques.

Document joint. Voir annexe 6.

13. Liste des tarifs (droits et permis) en vigueur.

Aucun.

30 Mars 1993

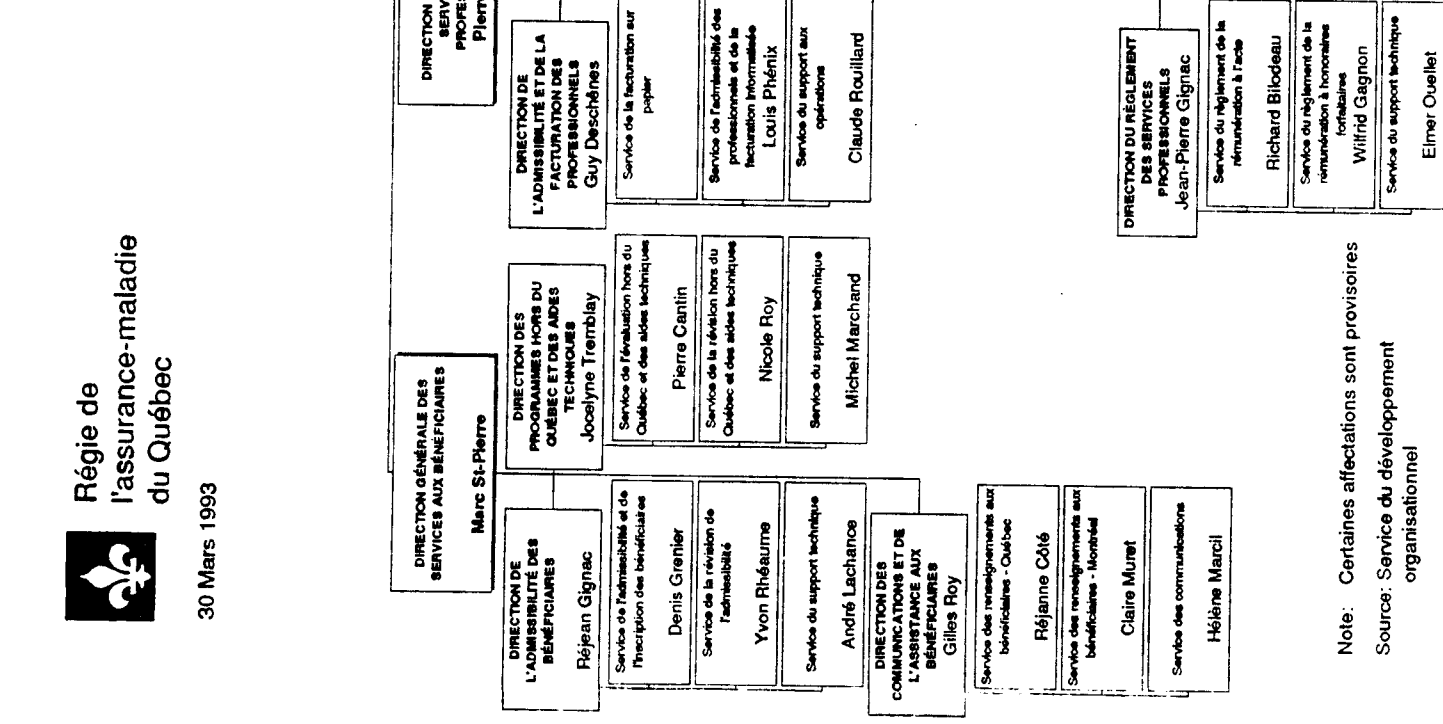

Note: Certaines affectations sont provisoires

Source: Service du développement organisationnel

REGIE DE L'ASSURANCE-MALADIE DU QUEBEC
Liste des voyages à l'extérieur du Québec
Avril 1992 à mars 1993

<u>DESTINATION</u>	<u>DATE</u>	<u>BUT</u>	<u>COÛT</u>	<u>NOM</u>
OTTAWA	09-13/05/92	PARTICIPATION À UN COLLOQUE CONCERNANT L'ÉVALUATION DE PROGRAMMES.	624.44	DIANE LACROIX
OTTAWA	09-14/05/92	PARTICIPATION À UN COLLOQUE CONCERNANT L'ÉVALUATION DE PROGRAMMES.	1 013.87	DOMINIQUE CARMICHAEL
BERLIN	23-29/05/92	CONFÉRENCIER AU COLLOQUE "CARDS, DATABASES AND COMMUNICATION".	3 093.34	DENIS MORENCY
GENEVE	10-17/09/92	RENCONTRE AU SIÈGE DE L'ORGANISATION MONDIALE DE LA SANTÉ ET À PARIS AVEC LES AUTORITÉS DU MINISTRE DES AFFAIRES SOCIALES ET DE L'INTÉGRATION.	3 378.42	PIERRE BOUCHER
TORONTO	16-18/09/92	PARTICIPATION AU COLLOQUE "CANADIAN SEATING AND MOBILITY IN ONTARIO".	950.63	RENÉE LECOURS
ATLANTA	17-22/11/92	PARTICIPATION AU COLLOQUE "NATIONAL HOME HEALT CARE."	1 734.91	JACQUES BOULANGER
TORONTO	24-26/03/93	PARTICIPATION AU CONGRÈS DES DIRECTEURS DE SERVICES MÉDICAUX.	863.40	MICHEL Y. PELLETIER

REGIE DE L'ASSURANCE-MALADIE DU QUEBEC
Dépenses de publicité
Avril 1992 à mars 1993

<u>FIRME</u>	<u>RÉEL 1992-1993</u>	<u>TYPE DE MÉDIA</u>	<u>OBJET</u>
BCP Québec	91 220.00 \$	Radio et télévision	Carte photo
BCP Québec	214 180.00	Encarts	Carte photo
BCP Québec	134 520.00	Dépliants	Carte photo
BCP Québec	43 745.00	Affiches - panneaux	Carte photo
BCP Québec	30 850.00	Journaux	Carte photo
BCP Québec	18 350.00	Vidéo	Carte photo
BCP Québec	218 200.00	Journaux	Contribution - santé
BCP Québec	133 500.00	Dépliants	Contribution - santé
BCP QUÉBEC	47 705.00	Dépliants	Campagne retardataires
BCP Québec	40 020.00 \$	Affiches - panneaux	Carte soleil parlante
Tektron	3 735.00	Affiches	Carte à mémoire
Information - Logiciel	3 100.00	Revue	Transit 92
Hebdos - Montérégiens	3 500.00	Revue	Nouveaux tarifs des services hors Québec

REGIE DE L'ASSURANCE-MALADIE DU QUEBEC
Dépenses de publicité
Avril 1992 à mars 1993

<u>FIRME</u>	<u>COÛT 1992-1993</u>	<u>TYPE DE MÉDIA</u>	<u>OBJET</u>
Fédération CLSC	1 550.00	Journal	Carte photo
Fédération CLSC	2 100.00	Revue	Carte photo
Edition Durineva	3 000.00	Magazine	Carte photo
CFER (RIMOUSKI)	9 120.00	Télévision	Carte à micro-processeur
Graff-X	11 325.00 \$	Dépliants	Carte à micro-processeur
Groupe Promexpo	10 000.00	Exposition	Projet transit 1992
Groupe Promexpo	2 400.00	Journaux	Services hors Québec
Groupe Polygone	2 000.00	Almanach du peuple	Carte soleil parlante
Laboratoire Kineco	3 440.00	Vidéo	Processus d'authentification
Imprim Art	1 820.00	Dépliants	Carte à microprocesseur

1993-1994: L'allocation budgétaire prévue en 1993-1994 pour les campagnes de publicité est de 275 000 \$. Sa ventilation par type de média n'est pas disponible. Les principaux sujets traités seront: certificats médicaux, contribution santé, carte photo, carte soleil parlante et facturation informatisée.

RÉGIE DE L'ASSURANCE-MALADIE DU QUÉBEC
Liste des contrats de moins de 25 000 \$
Avril 1992 à mars 1993

<u>NOM</u>	<u>OBJET</u>	<u>MONTANT</u>	<u>DESCRIPTION</u>
Boux Dr Pierre	Expertise médicale	300.00 \$	Rapports demandés à des membres de comités de révision
Lachance Dr Robert	Expertise médicale	1 300.00	" "
Aubin Dr Gilles	Expertise médicale	900.00	" "
Liboiron Dr Gilles	Expertise médicale	800.00	" "
Brochu Dr Jean-Louis	Expertise médicale	700.00	" "
Gaudreault Me Marie-Esther	Expertise juridique	665.00	" "
Cantin Dr Jacques	Expertise médicale	400.00	" "
Passerini Dr Lydia	Expertise médicale	450.00	" "
Vinson Dr Jacques	Expertise médicale	150.00	" "
Kovacs Dr Leslie	Expertise médicale	700.00	" "
Laplante Dr Gilles	Expertise médicale	450.00	" "
Forest Dr Jean-Claude	Expertise médicale	1 100.00	" "
Maddalon Dr Miryam	Expertise médicale	600.00	" "
Guay Dr Raymond-Marie	Expertise médicale	750.00	" "
Hamel Dr Christian	Expertise médicale	1 250.00	" "

RÉGIE DE L'ASSURANCE-MALADIE DU QUÉBEC

Liste des contrats de moins de 25 000 \$

Avril 1992 à mars 1993

<u>NOM</u>	<u>OBJET</u>	<u>MONTANT</u>	<u>DESCRIPTION</u>
Boisjoly, Bédard & Associés	Sténo - officiels	7 620.00 \$	Frais de sténo pour les comités de révision, services juridiques et enquêtes
Bédard, Alice	Sténo - officiels	49.00	" "
Théodore, Brigitte	Sténo - officiels	14 085.00	" "
Launier, Denise	Sténo - officiels	925.00	" "
De Lamarche, Thérèse	Sténo - officiels	2 165.00	" "
Masse, Daniel	Sténo - officiels	2 405.00	" "
Allard, Francine	Sténo - officiels	405.00	" "
Blondin, Lorraine	Sténo - officiels	240.00	" "
Chamberland, Rose	Sténo - officiels	490.00	" "
Saulnier, Marcelle	Sténo - officiels	475.00	" "
Piché, Renée	Sténo - officiels	385.00	" "
Donohue Dr William B.	Expertise médicale	150.00	Rapports pour comités révision, service expertise médicale et service juridique
Leblond Dr Pierre F.	Expertise médicale	275.00	" "
Côté Dr Gilles	Expertise médicale	350.00	" "

RÉGIE DE L'ASSURANCE-MALADIE DU QUÉBEC

Liste des contrats de moins de 25 000 \$

Avril 1992 à mars 1993

<u>NOM</u>	<u>OBJET</u>	<u>MONTANT</u>	<u>DESCRIPTION</u>
Caille Dr Gilles	Expertise médicale	4 800.00 \$	Rapport pour comités révision, service expertise médicale et service juridique
Montminy Dr Patrice	Expertise médicale	300.00	" "
Lacoste Dr Pierre	Expertise médicale	3 300.00	" "
Liboiron Dr Gilles	Expertise médicale	7 705.00	" "
Tremblay Dr Roland R.	Expertise médicale	325.00	" "
Lemire Dr Luc	Expertise médicale	400.00	" "
Bélanger Dr Robert	Expertise médicale	300.00	" "
Carrier Dr Guy	Expertise médicale	730.00	" "
Chagnon Dr Michel R.	Expertise médicale	800.00	" "
Schwartz Dr Stephane	Expertise médicale	450.00	" "
Hématologues & Immunologues hôpital St-Sacrement	Expertise médicale	2 010.00	" "
Leblanc Dr Gérard L.	Expertise médicale	800.00	" "
Bouger Dr Gérard	Expertise médicale	5 000.00	" "
Carette Dr Simon	Expertise médicale	100.00	" "
Cartier Dr Paul	Expertise médicale	100.00	" "
Trudel Dr Judith	Expertise médicale	250.00	" "

RÉGIE DE L'ASSURANCE-MALADIE DU QUÉBEC

Liste des contrats de moins de 25 000 \$

Avril 1992 à mars 1993

<u>NOM</u>	<u>OBJET</u>	<u>MONTANT</u>	<u>DESCRIPTION</u>
Latouche Dr Serge	Expertise médicale	250.00 \$	Rapport pour comités révision, service expertise médicale et service juridique
Mercier Dr Jean-Claude	Expertise médicale	3 270.00	" "
Cliche Me Bernard	Expertise juridique	14 895.00	" "
Pouliot, Dion, Caron, Belisle Avocats	Expertise juridique	9 275.00	" "
Gowling, Strathy & Henderson	Expertise juridique	195.00	" "
Cabinet de traduction dialangue Inc.	Traduction	215.00	" "
Mark McKenzie traducteur Enr.	Traduction	2 640.00	" "
McGain Allyson	Traduction	3 000.00	" "
Fonds des moyens de communication	Traduction	11 105.00	" "
Charette, André	Prothésiste - conseil	2 895.00	Employés contractuels à la Régie
Chabot, Jean	Audio - prothésiste	300.00	" "
Lapierre, Martine	Conseillère en activité physique	5 085.00	" "

RÉGIE DE L'ASSURANCE-MALADIE DU QUÉBEC

Liste des contrats de moins de 25 000 \$

Avril 1992 à mars 1993

<u>NOM</u>	<u>OBJET</u>	<u>MONTANT</u>	<u>DESCRIPTION</u>
Langford, Arthur	Médecin - conseil	19 945.00 \$	Employés contractuels à la Régie
Massicotte, Laurent	Optométriste - conseil	11 000.00	" "
Roberge, Louise	Médecin - évaluateur	1 800.00	" "
Turcotte, Jean-Yves	Dentiste - conseil	7 125.00	" "
I.B.M.	Gestion de projet	16 000.00	Migration au réseau Novell
Vidéotron Plus	Expertise de système	2 540.00	Système de relève de la R.A.M.Q.
Production Preacom Inc.	Logiciel interactif	12 350.00	Conception et réalisation
Sodeplan	Carte photo	9 495.00	Gestion en aménagement pour implantation carte photo
Conseil Gagnon, Desrosiers Inc.	Consultants en gestion	13 000.00	Relance du projet qualité à la DGSP
Robic	Carte à microprocesseur	4 520.00	Enregistrement 6 marques de commerce
Charette, André	Révision clientèles	300.00	Programme d'aides techniques
Odesse, Michel	Qualité aides auditives	1 100.00	Mécanismes d'évaluation
Tanguay, Richard	Services professionnels	2 800.00	Service juridique

RÉGIE DE L'ASSURANCE-MALADIE DU QUÉBEC

Liste des contrats de moins de 25 000 \$

Avril 1992 à mars 1993

<u>NOM</u>	<u>OBJET</u>	<u>MONTANT</u>	<u>DESCRIPTION</u>
Logimic Inc.	Projet carte santé	12 300.00 \$	Modifications de logiciel
Lachance, Renée	Graphiste	500.00	Modifications graphiques
Institut d'informatique L.O.INC.	Projet carte santé	19 200.00	Élaboration et dispensation d'un programme de formation
D.M.R. Inc.	Projet SGBD	9 905.00	Avis techniques sur orientations envisagées
Groupe LGS	Renouvellement de l'inscription	23 100.00	Modelisateur de traitement
Groupe LGS	Projet carte photo	25 000.00	Mise en place d'un environnement informatique
I.S.T.	Carte photo	23 625.00	Analyste en procédés administratifs
Université du Québec à Montréal	Projet Delta	15 000.00	Développement informatique et mise au point
Celestino Garcia, architecte CHUL	Travaux fenêtres 8e A. M. Mathieu	3 000.00 3 800.00	Évaluation Ophtalmatologiste
Informatique Pro-format	Ajustement de macro-commandes sur Wordperfect	925.00	Consultation - expertise

RÉGIE DE L'ASSURANCE-MALADIE DU QUÉBEC

Liste des contrats de moins de 25 000 \$

Avril 1992 à mars 1993

<u>NOM</u>	<u>OBJET</u>	<u>MONTANT</u>	<u>DESCRIPTION</u>
Service régional d'inter- prétariat de Québec Inc. Laveau, Rolande	Projet bureautique	105.00 \$	Services interprétation pour personnes sourdes
	Contribution santé carte photo	8 665.00	Conseillère en communication

Le nombre et la répartition du personnel féminin, masculin, des personnes handicapées et des communautés culturelles (employés réguliers) pour chaque catégorie d’emplois en mars 1993.

Catégorie et effectifs totaux	Femme	Homme	Handicapés	Communautés culturelles
Cadres (95)	24	71	0	0
Professionnels (254)	101	142	5	6
Fonctionnaires (732)	571	128	24	9
Ouvriers (7)	0	7	0	0

Service dotation et relations du travail
93-04-01

REGIE DE L'ASSURANCE-MALADIE DU QUEBEC

Liste des contrats attribués à des firmes de communication ou de relations publiques
Avril 1992 à mars 1993

<u>NOM DE LA FIRME</u>	<u>OBJET DU CONTRAT</u>	<u>COÛT</u>	<u>DURÉE</u>
BCP Québec	Relations publiques - carte photo	150 640.00	15-09-92 au 31-03-93
Marketel Publim	Honoraires professionnels pour proposition d'une campagne de publicité pour la réinscription - carte photo	1 000.00	
Compro Communications	Enregistrement de messages - hors Québec	650.00	Mai 1992
Compro Communications	Enregistrement de messages - info-prof.	2 400.00	Mai et novembre 1992
Compro Communications	Enregistrement de messages		
	- nouvelles mesures	755.00	Mai 1992
Compro Communications	Enregistrement de messages - carte photo	1 700.00	Octobre 1992
Compro Communications	Enregistrement de messages		
	- anglais et français	500.00	Novembre 1992
Compro Communications	Enregistrement de messages - admissibilité	1 500.00	Mars 1993
Sodema	Enregistrement de messages - service de réponse vocale	15 000.00	Janvier 1993