

① MINISTERE DES TRANSPORTS

② ETUDE DES CREDITS
1993-1994

③ DEMANDE DE RENSEIGNEMENTS
DE L'OPPOSITION OFFICIELLE

ASSEMBLÉE NATIONALE
REÇU

'93 AVR 23 15:11

Ministère des Transports du Québec

*Renseignements pour
l'opposition officielle*

CRÉDITS 1993-1994

DEMANDES PARTICULIÈRES

**MINISTÈRE DES TRANSPORTS
ÉTUDE DES CRÉDITS
DEMANDES PARTICULIÈRES
1993-1994**

TABLE DES MATIÈRES

No	<u>Sujet</u>	<u>Titre des sections</u>
1	Les montants annuels prévus à la programmation quinquennale de la construction et de la conservation du réseau routier.	Programmation
2	La liste des travaux de construction et de conservation sur les routes 175 et 169.	Routes 175 et 169
3	Les dépenses des programmes de construction et de conservation du réseau routier en 1992-1993 et les prévisions de 1993-1994.	Dép. construction et conservation
4	La liste des acquisitions de terrains et immeubles par le Ministère en 1992-1993.	Acquisitions
5	La liste des dispositions de terrains et immeubles par le Ministère pour 1992-1993.	Dispositions
6	La liste des interventions prises pour le plan de transport de la région de Montréal en 1992-1993 et les prévisions pour 1993-1994 pour le réseau routier et le transport en commun.	Plan de transport région de Montréal
7	Les montants récupérés par le Ministère auprès des commissions scolaires en 1992-1993 et les prévisions pour 1993-1994.	Transport scolaire
8	Le nombre d'infractions données en vertu de l'article 517.2 du Code de la sécurité routière en 1992-1993, les montants de ces infractions et combien ont été données à l'expéditeur?	Sécurité routière
9	La liste des réclamations adressées au MTQ en 1992-1993 avec le nom et l'adresse des compagnies, les raisons et le montant de la réclamation, le montant final accordé et les raisons du versement.	Réclamations
10	Pour chaque classe de permis spéciaux, combien y-a-t'il eu de demandes au MTQ. et à la SAAQ. et combien de permis ont été émis en 1992?	Permis spéciaux
11	Pour les permis de surcharge de 57500 kg. et plus, combien y-a-t-il eu de demandes au MTQ et à la SAAQ et combien de permis ont été émis pour ces demandes en 1992?	Permis spéciaux
12	Pour les permis spéciaux demandés en vertu de l'article 633 du Code de la sécurité routière, combien y-a-t-il eu de demandes et de permis émis ainsi que le nom et l'adresse des entreprises qui ont obtenus de tel permis en 1992?	Permis spéciaux

**MINISTERE DES TRANSPORTS
ÉTUDE DES CRÉDITS
DEMANDES PARTICULIERES
1993-1994**

TABLE DES MATIERES

No	<u>Sujet</u>	<u>Titre des sections</u>
13	Pour 1992-1993, la liste des contrats et le nom des entreprises où les délais n'ont pas été respectés, la longueur et les motifs du délai et le montant de la pénalité appliquée.	Délais
14	Pour 1992-1993, combien y-a-t-il eu de poursuites envers des entreprises relativement à des contrats réalisés pour le MTQ et les motifs de la poursuite?	Poursuites
15	Pour chacune des années 1991 et 1992, la liste, par région des infractions données par la Commission des Transport à des détenteurs de permis de camionnage en vrac en indiquant: <ul style="list-style-type: none"> - la date de l'infraction; - la date de l'avis de l'infraction; - le montant et les raisons de l'infraction. 	Camionnage en vrac
16	Pour l'année 1992, quelle est la liste des contrats accordés par la SAAQ en indiquant: <ul style="list-style-type: none"> - la nature du contrat; - le mode d'octroi; - l'entreprise qui a eu le contrat et s'il y a lieu, le montant des autres soumissionnaires; - le coût initial; - le coût final; - les raisons du dépassement du contrat s'il y a lieu. 	SAAQ
17	Concernant la route du Nord, quels travaux ont été réalisés en 1992-1993, sur quelle distance, les coûts prévus et les coûts réels des travaux, ainsi que le nom de l'entreprise qui a réalisé les travaux?	Route du Nord
18	La liste détaillée des contrats qui, depuis le 1er mars 1992, ont fait l'objet d'un versement supplémentaire par rapport au montant initial, le montant du surplus versé, le montant du contrat initial, les raisons du dépassement et le nom de l'entreprise qui a réalisé le contrat.	Dépassement aux contrats
19	Bilan à jour des mesures contenues dans le Plan stratégique du grand Montréal relevant du ministère et de ses organismes.	Bilan du Plan stratégique Mtl

Québec, le 30 mars 1993

ÉTUDE DES CRÉDITS 1993-1994

DEMANDES PARTICULIÈRES

Demande numéro 1

Quels sont les travaux prévus et leurs coûts estimés inscrits à la programmation quinquennale en vigueur de la construction et de la conservation du réseau routier?

Réponse:

Les données requises ne peuvent être fournies étant donné les risques de spéculations qui peuvent en découler.

ÉTUDE DES CRÉDITS 1993-1994

DEMANDES PARTICULIÈRES

Demande numéro 2

Quelle est la liste détaillée des travaux de construction et de conservation sur les routes 175 et 169, à l'intérieur des limites de la réserve faunique des Laurentides effectués en 1992-93 et les prévisions pour 1993-94?

Réponse:

Les renseignements demandés sont joints en annexe.

ÉTUDE DES CRÉDITS 1993-1994

TRAVAUX EFFECTUÉS SUR LES ROUTES 175 ET 169 POUR 1992-1993
ET LES PRÉVISIONS POUR 1993-1994

SOMMAIRE

RÉGION ADMINISTRATIVE	1992-1993 ROUTE 175 RÉELS (\$)	1993-1994 ROUTE 175 PRÉVISIONS (\$)	1992-1993 ROUTE 169 RÉELS (\$)	1993-1994 ROUTE 169 PRÉVISIONS (\$)
Région 3-1	3 745 312	4 324 000		
Région 02	4 559 435	4 588 000	205 142	1 164 998
	<u>8 304 747</u>	<u>8 912 000</u>	<u>205 142</u>	<u>1 164 998</u>

MINISTÈRE DES TRANSPORTS - RÉGION 3-1

LISTE DES TRAVAUX SUR LA ROUTE 175 DANS LA RÉSERVE FAUNIQUE DES LAURENTIDES

EFFECTUÉS EN 1992 - 1993

NO CONTRAT ET LOCALISATION	NATURE DES TRAVAUX	LONGUEUR	MONTANT \$
3120-91-0911 Km 78 et km 82,0 à 85,0	Aménagement d'une voie lente et renforcement	3,4	414 969
3120-91-0912 km 90 et km 98	Réfection de chaussée et renforcement	2,9	1 093 195
3120-91-0921 km 76 à 110 (sections discontinues)	Renforcement de chaussée	8,2	571 250
3120-92-0015 entre km 84,0 à 140,0	Réfection de glissières de sécurité	2,9	136 752
3120-92-0922 km 112,5 à 114,3	Aménagement de voie lente	1,8	547 812
3120-92-0920 km 108 (Lac Desroches) km 110 (courbe du Camp 45)	Correction de deux courbes	1,3	809 815

MINISTÈRE DES TRANSPORTS - RÉGION 3-1

LISTE DES TRAVAUX SUR LA ROUTE 175 DANS LA RÉSERVE FAUNIQUE DES LAURENTIDES

EFFECTUÉS EN 1992 - 1993 (Suite)

NO CONTRAT ET LOCALISATION	NATURE DES TRAVAUX	LONGUEUR KM	MONTANT \$
3120-92-0326 entre km 110,0 à 144,0 (sections discontinues)	Marquage de longue durée	25	171 519
	Total:		3 745 312

MINISTÈRE DES TRANSPORTS - RÉGION 3-1

LISTE DES TRAVAUX SUR LA ROUTE 175 DANS LA RÉSERVE FAUNIQUE DES LAURENTIDES

PRÉVISIONS 1993 - 1994

NO CONTRAT OU PROJET ET LOCALISATION	NATURE DES TRAVAUX	LONGUEUR (km)	MONTANT (000)	REMARQUES
3120-92-0920 km 108 (Lac Desroches) Km 110 (courbe du Camp 45)	Correction de deux courbes	1,3	834	Parachèvement
3120-92-0326 Entre km 110,0 à 144,0 Sections discontinues	Marquage de longue durée	21	145	Parachèvement.
20-3120-8818 km 88,8 à 90,1 (Côte d'un mille)	Correction de courbe sous-standard Reconstruction d'un pont	1,3	1 400	Nouvelle initiat.
20-3120-8837 km 126,2 à 127,3	Construction d'une voie de dépassement	1,1	800	Nouvelle initiat.
20-3120-9204 km 137 à 138,1	Construction d'une voie de dépassement	1,1	800	Nouvelle initiat.
3120-93-0008 (km 84-140)	Glissières de sécurité	3,0	120	Nouvelle initiat.
km 84 à 144 (Section discontinue)	Marquage de longue durée	28	225	Nouvelle initiat.
		TOTAL:	4 324	

1. TRAVAUX PRÉVUS SUR LA ROUTE 175 EN 1993-94
DISTRICT 94 - CHICOUTIMI

ENDROIT	NATURE DES TRAVAUX	MONTANTS
Côte Simoncouche km 220 à 224 Laterrière	Terr. + gravelage	Parachèvement 133 000 \$
	Pavage de la couche de surface	345 000 \$
Route 175 km 204 à 205	Terr. + gravelage + pavage	660 000 \$
Route 175 km 173 à 176	Terr. + grav. et pavage	1 300 000 \$
Route 175 km 224 à 225	Terr. + grav. et pavage	750 000 \$
Route 175 km 166 à 170	Terr. + grav. et pavage	1 400 000 \$
TOTAL :		4 588 000 \$

2. TRAVAUX PRÉVUS SUR LA ROUTE 169 EN 1993-1994
DISTRICT 93 - MÉTABETCHOUAN

ENDROIT	NATURE DES TRAVAUX	MONTANT
Route 169 km 40 Lac du Merle	Élargissement d'accotement et pose de glissières	Parachèvement 4 998 \$
Côte Champlain Hébertville	Terr. + grav. et pavage	690 000 \$
Côte Raoul	Terr. + grav. et pavage	470 000 \$
TOTAL :		1 164 998 \$

1. TRAVAUX RÉALISÉS SUR LA ROUTE 175 EN 1992-1993
DISTRICT 94 - CHICOUTIMI

ENDROIT	NATURE DES TRAVAUX	MONTANTS
Côte Simoncouche km 220 à 224 Laterrière	T.G., pavage couche de base	4 559 435 \$ Parachèvement de 133 000 \$ prévu en 93-94

2. TRAVAUX RÉALISÉS SUR LA ROUTE 169 EN 1992-93
DISTRICT 93 - MÉTABETCHOUAN

ENDROIT	NATURE DES TRAVAUX	MONTANTS
Rte 169, km 40 Lac du Merle	Élargissement d'accotement et pose de glissières	205 142 \$ de 4 998 \$ prévu en 93-94

ÉTUDE DES CRÉDITS 1993-1994

DEMANDES PARTICULIÈRES

Demande numéro 3

Quelles ont été les dépenses, par région administrative et par programme, de construction et de conservation du réseau routier en 1992-93 et les prévisions de 1993-94?

Réponse:

Les renseignements demandés sont joints en annexe.

MINISTÈRE DES TRANSPORTS
CONSTRUCTION DU RÉSEAU ROUTIER ET ENTRETIEN DES INFRASTRUCTURES DE TRANSPORT
DÉPENSES PAR RÉGION ADMINISTRATIVE (TRAVAUX ET OPÉRATIONS) en 000\$

DATE: 93-03-31

RÉGION ADMINISTRATIVE	DÉPENSES		TOTAL
	Él. 01	Él. 02	
Région 1-1 Gaspésie/Iles-de-la-Madeleine	9 899.4	6 989.6	26 237.5
Région 1-2 Bas-St-Laurent	16 692.6	11 756.8	45 589.2
Région 02 Saguenay/Lac St-Jean	13 140.1	8 674.6	33 852.8
Région 3-1 Québec	21 518.7	13 598.1	48 180.3
Région 3-2 Chaudière/Appalaches	16 830.0	21 325.5	58 547.8
Région 04 Mauricie/Bois-Francis	11 676.9	18 760.4	46 592.2
Région 05 Estrie	19 670.0	13 435.9	49 235.6
Région 6-1 Drummond/Yamaska	14 087.3	13 265.4	38 906.1
Région 6-2 Montérégie	42 437.1	20 987.6	77 491.5
Région 6-3 Montréal	24 264.0	40 095.7	73 745.8
Région 6-4 Laurentides	13 034.8	13 106.8	39 452.1
Région 6-5 Lanaudière	10 292.3	9 399.8	28 105.6
Région 07 Outaouais	17 770.5	14 557.9	43 404.3
Région 08 Abitibi/Témiscamingue	11 782.8	9 160.0	36 391.7
Région 09 Côte-Nord	15 455.8	5 365.3	31 755.7
Dépenses non-réparées *	4 466.9	1 188.5	20 333.3
Total travaux & opérations	263 019.2	221 667.9	697 821.4

* Les dépenses non-réparées comprennent 10M\$ d'électricité et 4,5M\$ de projets spéciaux.

MINISTÈRE DES TRANSPORTS

**ÉTUDE DES CRÉDITS 1993-1994
PRÉVISION DE DÉPENSES POUR LES TRAVAUX DE CONSTRUCTION
ET DE CONSERVATION DU RÉSEAU ROUTIER EN 1993-1994
(000 \$)**

Gaspésie Îles-de-la-Madeleine	16 183,5
Bas Saint-Laurent	29 472,8
Saguenay - Lac Saint-Jean	22 537,9
Québec	35 168,3
Chaudière - Appalaches	25 666,5
Mauricie - Bois-Francs	19 457,4
Estrie	19 462,6
Drummond - Yamaska	23 196,0
Montérégie	52 377,5
Montréal	42 974,9
Laurentides	21 902,7
Lanaudière	17 459,8
Outaouais	30 095,8
Abitibi-Témiscamingue	23 185,5
Côte-Nord	19 731,5

TOTAL:

398 872,7

ÉTUDE DES CRÉDITS 1993-1994

DEMANDES PARTICULIÈRES

Demande numéro 4

Quelle est, pour 1992/1993, la liste détaillée des acquisitions par le ministère des Transports de terrains et immeubles, leur localisation et l'adresse s'il y a lieu, le nom et l'adresse du vendeur ainsi que le prix d'achat?

Réponse:

La liste demandée est jointe en annexe. Elle comprend dans l'ordre, les éléments suivants:

- 1- Le numéro de la région administrative du Ministère;
- 2- L'endroit où est situé l'immeuble acquis;
- 3- Le numéro de dossier;
- 4- Le nom du vendeur;
- 5- L'adresse du vendeur;
- 6- Le numéro de la route;
- 7 à 11- Les informations sur l'immeuble et le prix;
- 12- La date de l'acte notarié.

MINISTÈRE DES TRANSPORTS
SERVICE DES ACTIVITÉS IMMOBILIÈRES

DOSSIERS AVEC ACQUISITION DE TERRAIN OU ACHAT DE BATISSE ET AYANT UN TRANSFERT DE PROPRIÉTÉ OU UN ACTE NOTARIE EN 92-93

Produit le 2 avril 93

No Région	Endroit où sont situés Les immeubles acquis	Numéro Dossier	Vendeur	Adresse du Vendeur		No Route	Achat Bat. emprise	Achat Bat. h. emp.	Prix Ter. emprise	Prix Ter. h. emp.	Enrg avis Trs. Prop.	Acte Notarié
11	BONAVENTURE	577003213000	JOHNSON CAROL A SI	R R 4	BRANTFORD	ONTARIO	0132		\$2,429			93-01-07
11	BONAVENTURE	577003825000	HUARD BEATRICE	109 RUE PRINCIPALE	NEW-CARLISLE QC		0132		\$143			92-11-18
11	BONAVENTURE	577003916000	BUJOLD JEANNE	NEW CARLISLE QC			0132		\$10			92-08-01
11	BONAVENTURE	577003973000	BEAULIEU BERTRAND	NEW CARLISLE	QC		0132		\$15			92-04-08
11	BONAVENTURE	577003981000	GRENIER LUCIEN & AL	C.P.519	NEW-CARLISLE	BONAVENTURE QC	0132		\$45			92-10-13
11	BONAVENTURE	577004112000	GRENIER DONATIE	69 PRINCIPALE	C.P. 535	NEW-CARLISLE QC	0132		\$607			92-07-27
11	BONAVENTURE	577004195000	DESPRES GUILLAUME	61 RUE PRINCIPALE	NEW-CARLISLE QC		0132		\$447			92-05-22
11	BONAVENTURE	577004229000	WOODS RENE	62 PRINCIPALE	NEW-CARLISLE QC		0132		\$20			92-10-14
11	BONAVENTURE	577004237000	HALL JOHN PATRICK	18 RUE CRAIG	NEW-CARLISLE QC		0132		\$208			92-04-29
11	BONAVENTURE	577004294000	HALL MARGUERITE	RUE PRINCIPALE	BOX 145	NEW-CARLISLE QC	0132		\$53			92-04-29
11	BONAVENTURE	577004328000	GRENIER REAL	48 RUE PRINCIPALE	C.P. 519	NEW-CARLISLE QC	0132		\$88			92-05-08
11	BONAVENTURE	577004500000	LEBLANC FRANK	5 PRINCIPALE	C.P.468	NEW-CARLISLE QC	0132		\$248			92-04-13
11	BONAVENTURE	577004542000	BEEBE CECIL HERBERT	NEW-CARLISLE	QC		0132		\$933			92-05-28
11	BONAVENTURE	577004591000	CAMERON IRENE	232 PRINCIPALE	BOX 365	NEW-CARLISLE QC	0132		\$32			92-07-27
11	BONAVENTURE	577004617001	BILLINGSLEY GEORGES	236 PRINCIPALE	NEW-CARLISLE	QC	0132		\$11	88-05-25		92-10-13
11	BONAVENTURE	577004633000	DUBE JEAN PAUL	228 PRINCIPALE	NEW-CARLISLE QC		0132		\$22			92-07-20
11	BONAVENTURE	577004682000	CAMERON IRENE	232 PRINCIPALE	BOX 365	NEW-CARLISLE QC	0132		\$55			92-07-27
11	BONAVENTURE	577004708001	ROYAL CANADIAN LEGI	53 MAIN STREET	NEW-CARLISLE	QC	0132		\$19	88-08-23		92-08-04
11	BONAVENTURE	577004716000	SAWYER PEARL	214 MAIN STREET	BOX 93	NEW-CARLISLE QC	0132		\$283			92-10-19
11	BONAVENTURE	577004773000	POIRIER JACQUELINE	10 RENE LEVESQUE	NEW-CARLISLE QC		0132		\$128			92-04-30
11	BONAVENTURE	577004880000	ST ETIENNE PAR O F	166 PRINCIPALE	NEW-CARLISLE QC		0132		\$77			92-09-21
11	BONAVENTURE	577004930000	DENIS CAROL	147 PRINCIPALE	NEW CARLISLE QC		0132		\$20	88-12-21		92-04-28
11	BONAVENTURE	577004948000	PRESBYTERIAN CHURCH	OF NEW-CARLISLE	RUE PRINCIPALE	NEW-CARLISLE QC	0132		\$11			92-10-13
11	BONAVENTURE	577004963000	LAPORTE RANAY	NEW-CARLISLE	QC		0132		\$7			92-11-18
11	BONAVENTURE	577004989000	MANN JEAN WATSON MM	119 PRINCIPALE	C P 697	NEW CARLISLE QC	0132		\$19			93-02-15
11	BONAVENTURE	687016626000	COOKE CHARLES W & A	84 PRINCIPALE	NEW CARLISLE QC		0132		\$188	88-04-21		92-04-09
11	ESCUINAC	686027608000	COURT GRAHAM	145 ROUTE 132	ESCUINAC	QC	0132		\$130			92-12-01
11	ESCUINAC	686027681000	PENTEC ASSEMBLIES O	24 CHALEUR STREET	CAMPBELLTON	NEW-BRUNSWICK	0132		\$165			92-08-24
11	ESCUINAC	686027707000	HENDERSON J MAXWELL	18 STANLEY STREET	BOX 6 CAMPBELLTON	NEW BRUNSWICK	0132	\$24,000	\$4,594			92-11-09

MINISTERE DES TRANSPORTS
SERVICE DES ACTIVITES IMMOBILIERES
DOSSIERS AVEC ACQUISITION DE TERRAIN OU ACHAT DE BATISSE ET AYANT UN TRANSFERT DE PROPRIETE OU UN ACTE NOTARIE EN 92-93

Produit le 2 avril 93														
No Région	Endroit où sont situés Les immeubles acquis	Numéro Dossier	Vendeur	Adresse du Vendeur		No Route	Achat Bat. emprise	Achat Bat. h. emp.	Prix Ter. emprise	Prix Ter. h. emp.	Enrg avis Tra. Prop.	Acte Notarié		
11	ESCUMINAC	686028192000	THIBAUT ALFRED	212 ROUTE 132	BOX 126	ESCUMINAC QC	0132					92-04-10		
11	ESCUMINAC	690004114000	LANDRY ADRIEN & AL	70 BOUL. PERRON	POINTE-A-LA-GARDE	QC	0132		\$265			92-04-10		
11	ESCUMINAC	690004130000	MARTIN A. VICTORINE	75 BOUL. PERRON	POINTE A LA GARDE	QUEBEC	0132		\$352			92-05-22		
11	ESCUMINAC	690004155000	ARSENAULT CONRAD &	47 BOUL PERRON	POINTE A LA GARDE	QC	0132		\$10			92-06-24		
11	ESCUMINAC	690004163000	GALLANT OCTAVE SUCC	45 BOUL. PERRON	POINTE A LA GARDE	QUEBEC	0132	\$55,886	\$2,125			92-10-05		
11	ESCUMINAC	690004171000	CAISSY REAL	8 ROUTE ST ANTOINE	POINTE A LA GARDE	QC	0132	\$40,930	\$1,116	\$696		92-04-10		
11	ESCUMINAC	690004197000	ROBICHAUD REJEAN	62 BOUL. PERRON	POINTE A LA GARDE	QC	0132		\$566	\$696		92-05-04		
11	ESCUMINAC	690004205000	HENDERSON J.M. & AL	BOX 6	CAMPBELLTON	NEW-BRUNSWICK	0132		\$497		92-06-22			
11	ESCUMINAC	690004254000	BERGER BERTRAND	170 ROUTE 132	C.P.534	POINTE-A-LA-GARDE C	0132		\$906		92-04-28			
11	ESCUMINAC	690004296000	RIVIERE GERMAIN	C.P.6000	MONCTON	NEW-BRUNSWICK	0132		\$2,417		92-06-22			
11	ESCUMINAC	690004304000	ROUSSY JEAN-EDMOND	152 ROUTE 132	POINTE A LA GARDE	QC	0132	\$2,212	\$3,071			92-10-26		
11	ESCUMINAC	690004312000	AUBERGE PTE A GARDE	152 ROUTE 132	POINTE A LA GARDE	QC	0132		\$4,268		92-04-07			
11	ESCUMINAC	690004320000	BERNIER GUY	712 BOUL. PERRON	CARLETON	QC	0132		\$410			92-09-03		
11	ESCUMINAC	690004338000	VALLEE VALMONT & AL	140 ROUTE 132	POINTE A LA GARDE	QC	0132		\$2,592			92-11-03		
11	ESCUMINAC	690004346000	LANDRY J.FRANCOIS&A	136 BOUL. PERRON	POINTE A LA GARDE	QC	0132		\$735			92-06-24		
11	ESCUMINAC	690004361000	KENNY CLAUDE	109 BOUL PERRON	POINTE-A-LA-GARDE	QC	0132	\$53,546	\$106		92-04-07			
11	ESCUMINAC	690004387000	PITRE VITAL	130 BOUL. PERRON	POINTE A LA GARDE	QC	0132		\$1,063			92-07-16		
11	ESCUMINAC	690004395000	KENNY GEORGETTE	50 CHOUINARD	POINTE-A-LA-CROIX	QC	0132		\$759					
11	ESCUMINAC	690004411000	FALLU CELINE	617 BOUL.PERRON	C.P. 702	CARLETON QC	0132		\$983			92-10-12		
11	ESCUMINAC	690004452000	LANDRY (D) GEMMA	96 BOUL. PERRON	POINTE A LA GARDE	QC	0132		\$65					
11	ESCUMINAC	690004460000	CAVANAGH J-MARC&AL	102 BOUL PERRON	POINTE A LA GARDE	QC	0132		\$330					
11	ESCUMINAC	690004502000	PERKINSON EUGENE	88 BOUL.PERRON	POINTE A LA GARDE	QC	0132		\$1,791			92-06-19		
11	ESCUMINAC	690015029000	PITRE J.RALPH	569 DU FLEUVE	POINTE AU PERE	QC	0132		\$611			93-02-04		
11	ESCUMINAC	690015052000	BELLIVEAU WILLIAM J	500 PLACE D'ARMES	9 IEME ETAGE	MPNTREAL QC	0132		\$27		92-07-14			
11	ESCUMINAC	690015078000	BOUTIN LIONEL	84 BOUL. PERRON	POINTE A LA GARDE	QC	0132		\$14			92-04-15		
11	ESCUMINAC	690015086000	CELLARD MICHEL	86 BOUL PERRON	POINTE A LA GARDE	QUEBEC	0132		\$128		92-04-28			
11	ESCUMINAC	691013189000	RIOUX ANTOINE	55 BOUL. PERRON	POINTE-A-LA-GARDE	QC	0132		\$118		92-04-07			
11	ESCUMINAC	691014245000	VALLEE YVES ET AL.	138 BOUL. PERRON	POINTE-A-LA-GARDE	QC	0132	\$315	\$174		92-06-28			
11	GASPE	176024495000	HUET ELPHEGE	199 ST MAJORIQUE	C P 158	FONTENELLE QC	0132		\$143			92-09-21		
								\$27,350	\$1,552			92-10-19		

MINISTERE DES TRANSPORTS
SERVICE DES ACTIVITES IMMOBILIERES

DOSSIERS AVEC ACQUISITION DE TERRAIN OU ACHAT DE BATISSE ET AYANT UN TRANSFERT DE PROPRIETE OU UN ACTE NOTARIE EN 92-93

Endroit où sont situés Les immeubles acquis				Vendeur		Adresse du Vendeur		No Route	Achat Bat. emprise	Achat Bat. h. emp.	Prix Ter. emprise	Prix Ter. h. emp.	Enrg avé Trs. Prop.	Acte Notarié
No Région				Número Dossier										
11	GASPE			176024511000	BOULAY ALBAN	193 ST MAJORIQUE	C P 148	GASPE QC	0132		\$285			92-12-04
11	GASPE			687021139000	JALBERT NOEL GISELE	368 MONTEE MORRIS	GASPE QC		0197		\$100			92-06-17
11	GASPE			688018662000	REINHARDT TH CHA & A	BOX 422	MC ADAM	NOUVEAU BRUNSWICK	0132		\$2,865		89-05-30	92-05-28
11	GASPE			688025824000	DENIS DONAT	492 MONTEE MORRIS	RIVIERE-AU-RENARD Q		0197		\$59		92-06-01	
11	GASPE			688025840000	PRESTON HENRI	242 MONTEE MORRIS	RIVIERE-AU-RENARD Q		0197		\$1,367		92-09-15	
11	GASPE			688025873000	PRESTON CLAUDE	303 RIVIERE MORRIS	RIVIERE-AU-RENARD Q		0197		\$28		92-04-24	
11	GASPE			688025907000	LAFLAMME BERNARD &	374 MONTEE MORRIS	RIVIERE-AU-RENARD Q		0197		\$600			92-05-28
11	GASPE			688025923000	LA VILLE DE GASPE	25 HOTEL DE VILLE	C.P. 618	GASPE QC	0197		\$2,173			92-09-01
11	GASPE			688025931000	DENIS JEAN-EUDES	464 RIVIERE MORRIS	C.P. 4	RIVIERE-AU-RENARD	0197		\$2,786			92-04-29
11	GASPE			688025956000	DENIS HORLEY	458 MONTEE MORRIS	C.P. 103	RIVIERE-AU-RENARD Q	0197	\$45,286	\$914			92-11-23
11	GASPE			688025972000	FOURNIER JULIEN & A	454 MONTEE MORRIS	RIVIERE-AU-RENARD Q		0197	\$54,255	\$63		92-02-14	92-10-27
11	GASPE			688026004000	CLOUTIER CHANTAL & A	427 MONTEE MORRIS	RIVIERE-AU-RENARD	QC	0197		\$324		91-12-23	92-08-10
11	GASPE			688026053000	GIRARD BERTRAND	368 MONTEE MORRIS	RIVIERE-AU-RENARD Q		0197		\$8,246		92-04-24	92-09-25
11	GASPE			688026061000	ELEMENT JACQUELINE	359 RIV MORRIS	RIVIERE-AU-RENARD Q		0197		\$2,901		92-08-28	
11	GASPE			688026152000	PIPON DIANE	338 MONTEE MORRIS	RIVIERE-AU-RENARD	QC	0197		\$485			92-09-09
11	GASPE			688026194000	BERNARD PAULETTE	327 MONTEE MORRIS	RIVIERE-AU-RENARD	QC	0197		\$407			92-09-21
11	GASPE			688026238000	SAMUEL GAETAN	321 MONTEE MORRIS	RIVIERE-AU-RENARD Q		0197		\$1,464			92-04-10
11	GASPE			688026574000	COTE VALERE & LISE	189 MONTEE MORRIS	RIVIERE-AU-RENARD	QC	0197	\$122,797	\$9,908		91-11-11	92-09-30
11	GASPE			688026618000	LANGLOIS FLORENTAAL	176 MONTEE MORRIS	RIVIERE-AU-RENARD	QC	0197		\$824			92-08-09
11	GASPE			688026756000	CLOUTIER GUYLAINE & A	83 MONTEE MORRIS	RIVIERE-AU-RENARD	QC	0197		\$145			93-01-13
11	GASPE			688026830000	BOND JEANNE-AIMEE	36 MONTEE MORRIS	RIVIERE-AU-RENARD Q		0197		\$725		92-04-28	
11	GASPE			688027507000	DIRECTEUR DES TERRE	97 RUE QUEEN	CHARLOTTETOWN	I.P.E.	0132		\$1,241			92-06-19
11	GASPE			689013829000	GIRARD BERTRAND & A	366 MONTEE MORRIS	RIVIERE-AU-RENARD	QC	0197		\$3,081			92-08-04
11	GASPE			688025849000	ELEMENT VALMOND & A	122 MONTEE MORRIS	RIVIERE-AU-RENARD	QC	0197		\$768			92-09-21
11	GASPE			691013205000	HOLLAND GERSON & AL	R.R. 2, B.P. 45	GASPE, QUEBEC		0132		\$1,541			92-04-23
11	GRANDE-RIVIERE			685023061000	NICOLAS JACQUES	321 GDE ALLEE OUEST	GRANDE RIVIERE OUES	QC	0132		\$570		88-02-09	92-04-22
11	GRANDE-RIVIERE			685023079000	NICOLAS NORBERT	319 GRANDE ALLEE O.	GRANDE RIVIERE QC		0132		\$842		88-08-19	92-12-10
11	GRANDE-RIVIERE			685023533000	DUBE ANDRE	46 GRANDE ALLEE OUE	GRANDE RIVIERE	QC	0132		\$791		88-04-13	92-04-15
11	GRANDE-RIVIERE			685024119000	CYR LUDGER	344A GRANDE ALLEE E	GRANDE-RIVIERE QC		0132		\$245		88-04-06	92-06-22

MINISTERE DES TRANSPORTS
SERVICE DES ACTIVITES IMMOBILIERES

DOSSIERS AVEC ACQUISITION DE TERRAIN OU ACHAT DE BATISSE ET AYANT UN TRANSFERT DE PROPRIETE OU UN ACTE NOTARIE EN 92-93

Produit le 2 avril 93												
No Région	Endroit où sont situés Les immeubles acquis	Numéro Dossier	Vendeur	Adresse du Vendeur		No Route	Achat Bat. emprise	Achat Bat. h. emp.	Prix Ter. emprise	Prix Ter. h. emp.	Enrg avls Trs. Prop.	Acte Notarié
11	GRANDE-RIVIERE	685024465000	BEAUDIN LAURABELLE	466 TERRASSE EMILE	PERILLARD	STE MARTHE SUR LAC	0132		\$107		92-02-21	92-06-19
11	GRANDE-RIVIERE	685024606000	MAUGER JEAN-LOUIS	291 GRD ALLEE OUEST	GRANDE RIVIERE	QC	0132		\$1,002		92-11-19	
11	GRANDE-RIVIERE	688013606000	STEVENS BERNICE	307 GRANDE ALLEE ES	GRANDE-RIVIERE QC		0132		\$469			92-07-16
11	GRANDE-RIVIERE	688014166000	BELANGER ET COUTURE	47 GRANDE ALLEE EST	GRANDE-RIVIERE QC		0132		\$419		93-02-06	
11	GRANDE-RIVIERE	688014182000	BOURGET GASTON & AL	82 DE L'EGLISE	PERCE QC		0132		\$616		93-02-08	
11	GRANDE-RIVIERE	688014208000	BOURGET ELECTRIQUE	33 GRANDE ALLEE EST	GRANDE-RIVIERE QC		0132		\$311		92-08-21	
11	GRANDE-RIVIERE	688014240000	JONCAS HELENE & AL	22 GRANDE ALLEE EST	GRANDE-RIVIERE QC		0132		\$577			92-08-28
11	GRANDE-RIVIERE	690018049000	ENTR. J.G. BOUDREAU	64 GRANDE-ALLEE EST	GRANDE-RIVIERE	QUEBEC	0132		\$12			92-07-13
11	GRANDE-RIVIERE	690018114000	BISSON LEOPOLD	24 GRANDE ALLEE EST	GRANDE-RIVIERE		0132		\$13			92-07-15
11	HOPE	687016972000	DELAROSBIL EUCLIDE	134 6E RUE	C.P. 491	PASPEBIAC QC			\$66			92-05-08
11	HOPE	687016980000	LAROCQUE DONALDA	5515 ADAM APT.8	VILLE BROSSARD	QC			\$108			92-08-26
11	HOPE	687017020000	BETON PROVINCIAL LT	1825 AVE PHARE OUES	C.P. 160	MATANE QC			\$647			92-06-19
11	HOPE	691014393000	GRENIER VITAL	281A GANG 2 C.P.705	PASPEBIAC QC				\$254			92-05-08
11	HOPE TOWN	176007656000	MC RAE AUSTIN	C/O BILL MCRAE	HOPETOWN	BONAVENTURE	0132		\$45			92-09-11
11	HOPE TOWN	176010452000	DION ALFRED	1115 LASALLE	LONGUEUIL QC		0132		\$64			92-09-08
11	NEW CARLISLE	688038777000	SMOLLETT F.L.A. &AL	58 HENDERSON	RIVERVIEW N.-B.				\$50		90-10-01	92-11-02
11	NEW CARLISLE	689012557000	LEBRASSEUR CAMILLE	335 RUE AMBROISE	MOISIE QC		0132		\$72		92-07-22	
11	NEW CARLISLE	689012706000	DESPRES GUILLAUME&A	61 PRINCIPALE	C.P.338	NEW-CARLISLE QC	0132		\$1		91-12-23	92-05-08
11	NEW CARLISLE	689012763000	LAMY THERESE & AL	49 PRINCIPALE	NEW-CARLISLE QC		0132		\$1		92-07-17	
11	NEW CARLISLE	689012805000	GRENIER REAL	96 PRINCIPALE	C.P. 519	NEW-CARLISLE QC	0132		\$17			92-05-08
11	NEW CARLISLE	689012821000	JOSEPH HERMEL	46 PRINCIPALE	C.P.910	PASPEBIAC QC	0132		\$70			92-11-17
11	NEW CARLISLE	689013050000	BILLINGSLEY GEORGES	236 PRINCIPALE	NEW-CARLISLE QC		0132		\$14		92-07-17	92-12-03
11	NEW CARLISLE	689013076000	CAMERON IRENE	232 PRINCIPALE	BOX 365	NEW-CARLISLE QC	0132		\$23		92-02-13	92-04-23
11	NEW CARLISLE	689013092000	DUBE JEAN-PAUL	228 PRINCIPALE	NEW-CARLISLE QC		0132		\$14		92-02-13	92-07-03
11	NEW CARLISLE	689013159000	DEPANNEUR FLOWERS I	206 PRINCIPALE	NEW-CARLISLE QC		0132		\$111		92-05-08	
11	NEW CARLISLE	689013233000	BANQUE NOUV ECOSSE	168 PRINCIPALE	NEW-CARLISLE QC		0132		\$8		92-07-17	
11	NEW CARLISLE	689013332000	DUGUAY RUTH EST	2548 KEPPLING AVE.	APP 401	REXDALE ONTARIO	0132		\$49			92-10-19
11	NEW CARLISLE	690018163000	SCOTT GERALD	41 SHEPPARD	C.P. 655	NEW-CARLISLE QC			\$500			92-07-24
11	NEW CARLISLE	690018171000	SMOLLETT DOUGLAS	19 A NOTRE-DAME	C.P. 148	NEW-CARLISLE			\$8			92-05-22

MINISTERE DES TRANSPORTS
SERVICE DES ACTIVITES IMMOBILIERES

DOSSIERS AVEC ACQUISITION DE TERRAIN OU ACHAT DE BATISSE ET AYANT UN TRANSFERT DE PROPRIETE OU UN ACTE NOTARIE EN 92-93

Produit le 2 avril 93													
No Région	Endroit où sont situés Les immeubles acquis	Numéro Dossier	Vendeur	Adresse du Vendeur		No Route	Achat Bat. emprise	Achat Bat. h. emp.	Prix Ter. emprise	Prix Ter. h. emp.	Engv avia Tra. Prop.	Acte Notarié	
11	NEW CARLISLE	690018189000	SMOLLETT LEWIS	56 HENDERSON	RIVERVIEW N.B.				\$223			92-11-03	
11	NEW CARLISLE	690018197000	LAXTON ROMEO	3789 ETHEL	VERDUN QC				\$95			92-09-02	
11	NEW CARLISLE	690018221000	SMOLLETT C. ROBERT	26 SHEPPARD	C.P.582	NEW-CARLISLE QC			\$16			92-08-22	
11	PABOS MILLS	689015808000	DUPUIS GASTON	398 GRANDE-ALLEE O.	GRANDE-RIVIERE QC				\$11,135			92-07-15	
11	PABOS MILLS	689015816000	CORMIER NORBERT	3 CORMIER, C.P.1641	PABOS MILLS	QUEBEC			\$184			92-09-23	
11	PASPEBIAC	578045924000	LOISEL LAETETIA	107 NOTRE DAME	PASPEBIAC QC		0132		\$930			92-11-28	
11	PASPEBIAC	578046427000	HUARD RITA & AL	33 NOTRE DAME EST	PASPEBIAC	QC	0132		\$280			92-12-22	
11	PASPEBIAC	578046682000	LOISEL EDMOND	11562 POINCARE	MONTREAL QC		0132		\$1,616		88-03-03	92-05-25	
11	PASPEBIAC	691012108000	ASPIROT SYLVAIN &	4425 LOUIS PAYETTE	CHOMEDEY LAVAL QC		0132		\$81		88-04-14	92-07-23	
11	PASPEBIAC	691012157000	TARBO INC.	138, 6E RUE	PASPEBIAC QC		0132		\$68			92-06-15	
11	PASPEBIAC	691012181000	COTE SERGE	116, ROUTE 132	PASPEBIAC-OUEST	QC	0132		\$59			92-10-13	
11	PASPEBIAC	691012256000	BERNIER NICOLE	60 ROUTE 132	PASPEBIAC	QC	0132		\$125			92-09-08	
11	PASPEBIAC	691012389000	LUCAS ELLA	C.P. 498	PASPEBIAC	QC	0132		\$76			92-05-11	
11	PASPEBIAC	691012421000	LOISEL LAETETIA	107 NOTRE DAME	APP. 2	PASPEBIAC	0132		\$259			92-11-18	
11	PASPEBIAC	691012439000	LEMOY LEONARD & BOU	103 NOTRE DAME OUES	PASPEBIAC	QC	0132		\$48			92-08-04	
11	PASPEBIAC	691012546000	LOISEL DAVID E.& AL	12 NOTRE DAME OUEST C.P. 874	PASPEBIAC, QC		0132		\$63			92-04-29	
11	PASPEBIAC	691012587000	HUARD RITA ET AL.	33 NOTRE DAME EST	PASPEBIAC	QC	0132		\$35			92-12-03	
11	PASPEBIAC	691012629000	HOLMES GERMAINE	6420 DELTA DRIVE	UNIT 49	NIAGARA FALLS ONT.	0132		\$17			92-09-01	
11	PASPEBIAC	691012785000	CHAPADOS OLIVAR	58 DE BEAUNE	PONT VIAU	LAVAL QC	0132		\$60			92-10-20	
11	PASPEBIAC	691012793000	JOSEPH LEONE	125 NOTRE DAME EST	PASPEBIAC		0132		\$43			92-12-02	
11	PASPEBIAC	691012827000	ROUSSY ARTHUR & AL	C.P.312	PASPEBIAC	QC	0132		\$23			92-04-03	
11	PASPEBIAC	691012876000	CHAPADOS RICHARD	22 D'HAGAN	GATINEAU QC		0132		\$11			92-05-22	
11	PASPEBIAC-OUEST	688038868000	MUNROE RICHARD W	14 ALLISON DRIVE	SUSSEX N.B.				\$7			92-08-27	
11	PASPEBIAC-OUEST	688038876000	MUNRO RICHARD W.	14 ALLISON DRIVE	SUSSEX N.B.				\$5			92-11-25	
11	PASPEBIAC-OUEST	688038884000	HOCQUARD WILFRED	133 ROUTE 132	PASPEBIAC OUEST QC				\$1			92-11-10	
11	PERCE	687003715000	FLYNN FRANCIS FRANK						\$13,521		89-08-11	92-04-28	
11	PORT-DANIEL	687021402000	COSSENTINO VINCENT &	7935 CROISSANT DU	RHONE	BROSSARD QC	0132		\$1,854		89-04-14	92-08-02	
11	PORT-DANIEL	692013519000	C.POP ST-GODEFROI	109 ROUTE 132	ST-GODEFROI QC		0132	\$21,000	\$512			92-10-20	
11	RIVIERE-A-CLAUDE	687015719000	DION ANNIE & AL	270 PRINCIPALE OUES	RUISSEAU A REBOURS	QC	0132		\$2,012			92-06-17	

MINISTÈRE DES TRANSPORTS
SERVICE DES ACTIVITÉS IMMOBILIÈRES

DOSSIERS AVEC ACQUISITION DE TERRAIN OU ACHAT DE BATISSE ET AYANT UN TRANSFERT DE PROPRIÉTÉ OU UN ACTE NOTARIE EN 92-93

Produit le 2 avril 93

No Région	Endroit où sont situés Les immeubles acquis	Número Dossier	Vendeur	Adresse du Vendeur	No Route	Achat Bat. emprise	Achat Bat. h. emp.	Prix Ter. emprise	Prix Ter. h. emp.	Enrg avts Tra. Prop.	Acte Notarié
11	SAINTÉ-THERÈSE-DE-GASPE	686004169001	DUBE JEAN MARC	14226 MONTMARTRE	POINTE AUX TREMBLES			\$11			92-09-23
11	SAINT-MAXIME-DU-MONT-LOUIS	581009198000	PELCHAT RITA BLANCH	MANCHE DEPEE	GASPE OUEST	0132		\$3			92-11-18
11	SAINT-MAXIME-DU-MONT-LOUIS	581009230012	DARAICHE ALPHEE	3 DE LA RIVIERE	GROS-MORNE QC	0132		\$8		90-08-01	92-08-15
11	SAINT-MAXIME-DU-MONT-LOUIS	690004106000	LANGLOIS JEAN GUY &	375 GELINAS	REPENTIGNY QC	0132		\$425			93-01-28
11	SHIGAWAKE	172018137000	SAUSON LOUIS SUCC	1540 MCNEIL B.P.867	VILLE STE-CATHERINE	0132		\$41			92-04-29
12	AMQUI	689004315000	PELLETIER AZILDA	9 RUE DU PLATEAU	MATANE QC	0132		\$509			92-09-09
12	AMQUI	689004315001	BEAULIEU J ROLAND	C.P.1037	AMQUI QC	0132		\$20			92-10-27
12	CAUSAPSCAL	691014963000	LAPIERRE MARIO	20 BEAURIVAGE	STE FLORENCE QC	0132	\$33,200	\$3,123			92-10-30
12	CAUSAPSCAL	691015036000	AUDET ALMANZOR	314 ST-JACQUES SUD	CAUSAPSCAL QC	0132	\$45,300	\$3,554			92-12-14
12	CAUSAPSCAL	691015077000	LEPAGE PAUL	133 ST-JACQUES SUD	CAUSAPSCAL QC	0132		\$2,796			92-10-29
12	CAUSAPSCAL	691015085000	TREMBLAY JEAN-PIERR	104 RANG 3	CAUSAPSCAL QC	0132		\$539			93-01-11
12	CAUSAPSCAL	691015317000	DESROSIERS HAROLD	187 ST-JACQUES	C.P. 1171	0132	\$42,060	\$917			92-12-11
12	CAUSAPSCAL	691015333000	BOUDREAU DONALD	266 GUERETTE	CAUSAPSCAL	0132		\$1,428			92-12-07
12	LE BIC	685029514000	LEVESQUE ROBERT	176 LEPAGE	RIMOUSKI QC	0132		\$2,117		88-04-08	92-04-30
12	LEJEUNE	580011161000	POISSON HELENE & AL	660 RUE RIVARD	TROIS-RIVIERES QC	0295		\$85			93-01-27
12	LUCEVILLE	689012383000	GAGNE ISABELLE	35 RUE BOUCHARD	C P 352	0298	\$50,000	\$1,816			92-07-14
12	LUCEVILLE	689013464000	LOISELLE MARIE-LUCE	37 ST-ALPHONSE	LUCEVILLE QC	0298		\$438			92-04-13
12	MONT-CARMEL	578040386000	FERME DIONNE ENR.	194 NOTRE-DAME	MONT-CARMEL QC			\$73			93-01-29
12	MONT-JOLI	688025311000	GAGNON CHOUHIRENE	1538 BOUL.GABOURY	MONT-JOLI QC			\$744			92-05-04
12	MONT-JOLI	688025337000	CIMETIERE MONT JOLI	160 CHAMPLAIN	MONT-JOLI QC	0132		\$1,208			92-04-02
12	NOTRE-DAME-DES-NEIGES-DES-TROIS-PISTOLES	175043496000	BERUBE BRUNO	N DAME DES NEIGES	TROIS PISTOLES	0132		\$48			92-07-07
12	NOTRE-DAME-DES-NEIGES-DES-TROIS-PISTOLES	580012987000	BERUBE BRUNO	169 ROUTE 132 EST	TROIS-PISTOLES QC	0132		\$163			92-07-07
12	NOTRE-DAME-DES-NEIGES-DES-TROIS-PISTOLES	686004094000	FERME PROBOEUF ENR.	105 ROUTE 132 OUEST	ST-SIMON QC	0132		\$123			92-11-25
12	PACKINGTON	688017789000	MOREAU ETIENNE	31 PRINCIPALE	PACKINGTON QC			\$11		92-09-25	
12	POHENEGAMOOK	691014229000	OUELLET MAURICE	353 4 IEME RANG OUE	ST-JOSEPH QC	0289		\$6			92-08-14
12	POHENEGAMOOK	691014237000	VEZINA ANNETTE	353 4 IEME RANG OUE	ST-JOSEPH QC	0289		\$11			92-08-14
12	RIMOUSKI	690003751000	DIONNE MARCEL INC	896 RUE LAUSANNE	RIMOUSKI, QC	0020		\$1,596			92-10-30
12	SAINTÉ-ANNE-DE-LA-POCATIERE	691014088000	DEVELOP. MARTIN INC	708 4IEME AVENUE	BUREAU 202	0230		\$417			92-04-24
12	SAINTÉ-ANNE-DE-LA-POCATIERE	691014096000	LAUZIER LANGIS	807, 4 E AVENUE	LA POCATIERE	0230		\$244			92-04-07

MINISTÈRE DES TRANSPORTS

SERVICE DES ACTIVITÉS IMMOBILIÈRES

DOSSIERS AVEC ACQUISITION DE TERRAIN OU ACHAT DE BATISSE ET AYANT UN TRANSFERT DE PROPRIÉTÉ OU UN ACTE NOTARIE EN 92-93

Produit le 2 avril 93

No Région	Endroit où sont situés Les immeubles acquis	Numéro Dossier	Vendeur	Adresse du Vendeur	No Route	Achat Bat. emprise	Achat Bat. h. emp.	Prix Ter. emprise	Prix Ter. h. emp.	Enrg avls Trs. Prop.	Acte Notarié
12	SAINT-ANNE-DE-LA-POCATIERE	691014104000	CLUB AGE D'OR POCAT	C.P.275	LA POCATIERE QC	0230		\$257			92-05-15
12	SAINT-BLANDINE	694020837000	ENTREPRISES DES SEI	GNEURS DE STE BLAND C.P.104	STE BLANDINE QC	0232		\$13,150		85-07-26	92-06-08
12	SAINT-BLANDINE	687016147000	JEAN ANTOINE	660 CHEMIN STE-ODIL	RIMOUSKI QC	0232		\$1,043			92-04-28
12	SAINT-BLANDINE	687016253000	FIOLA MARTIN & AL	1042 DES PIONNIERS	STE BLANDINE QC	0232		\$417		90-04-12	92-10-19
12	SAINT-BLANDINE	689013563000	FAB PAR STE-BLANDIN	644 RTE PIONNIERS	STE-BLANDINE QC	0232		\$3,004			92-09-01
12	SAINT-BLANDINE	689013589000	BRISSON DANIEL	160 RUE DOMAINE	SAM-AIR	0232		\$322			92-05-28
12	SAINT-BLANDINE	689013597000	CORP. MUN. STE BLAN	3 RUE DU COLLEGE	STE-BLANDINE QC	0232		\$1,461			92-09-22
12	SAINT-BLANDINE	689013613000	DRAPEAU JEAN CLAUDE	18 DE GASCOGNE	RIMOUSKI QC	0232		\$109			92-12-18
12	SAINT-BLANDINE	689013621000	MORNEAU LAWRENCE	615 RTE PIONNIERS	STE-BLANDINE QC	0232	\$69,304	\$3,363		92-11-13	
12	SAINT-BLANDINE	689013662000	VIGNOLA NARCISSE	599 DES PIONNIERS	STE-BLANDINE QC	0232		\$68			92-09-01
12	SAINT-BLANDINE	689013670000	MORIN GERALD ET AL	605 DES PIONNIERS	STE-BLANDINE QC	0232		\$489		92-10-07	
12	SAINT-BLANDINE	689013696000	AYOTTE DENIS	183 RUE DES HETRES	RIMOUSKI QC	0232		\$2,022			92-12-01
12	SAINT-BLANDINE	689013704000	LES IMM D D R INC	591 ROUTE DES PIONN	STE-BLANDINE QC	0232	\$65,600	\$775			92-06-15
12	SAINT-BLANDINE	689013738000	KULA GENEVIEVE	37 CH. VAL-NEIGETTE	STE-BLANDINE QC	0232		\$7			92-04-09
12	SAINT-BLANDINE	689013746000	LAVOIE JEAN-PAUL	490 DES PIONNIERS	STE BLANDINE QC	0232		\$232		92-09-20	
12	SAINT-BLANDINE	689013753000	PELLETIER JEAN-GUY	531 DES PIONNIERS	STE-BLANDINE QC	0232		\$3,563		92-09-20	92-10-13
12	SAINT-BLANDINE	689013779000	BRISSON GILLES ETAL	541 DES PIONNIERS	STE-BLANDINE QC	0232		\$253		92-06-19	
12	SAINT-BLANDINE	689013795000	MORNEAU GERVAIS	1328 DANDONNEAU	MONT-JOLI QC	0232		\$1,381		92-09-01	
12	SAINT-BLANDINE	691013148000	BRISSON GILLES & AL	541 DES PIONNIERS	STE-BLANDINE QC	0232		\$288		92-09-19	
12	SAINT-BLANDINE	692013055000	LACOMBE LEONARD	536 DES PIONNIERS	STE-BLANDINE QC	0232		\$3,866			92-09-21
12	SAINT-ATHANASE	688012897000	CORP MUN POHENEGAMO	1270 CHEMIN QUERETT C.P.159	POHENEGAMOOK QC			\$1			92-10-23
12	SAINT-ATHANASE	690016183000	LES ENTR. FOREST. E	QUARTIER SULLY	POHENEGAMOOK QC			\$33			92-09-15
12	SAINT-CLEOPHAS	691013098000	COMM. SCOLAIRE VALLE	92 DESBIENS	AMQUI			\$64			92-06-30
12	SAINT-JEROME-DE-MATANE	582006045000	BLOUIN ROSARIO	1176 ROUTE 195	MATANE QC	0195		\$4,501		93-01-29	
12	SAINT-JEROME-DE-MATANE	582006060000	BERUBE GILLES & AL	229 GOYER	MATANE QC	0195		\$92			92-09-03
12	SAINT-JEROME-DE-MATANE	582006078000	GAGNE REAL	1158 ROUTE 195	MATANE QC	0195		\$1,412		92-09-29	92-12-09
12	SAINT-JEROME-DE-MATANE	582006086000	LANDRY CLEMENCE	1164 ROUTE 195	ST-JEROME DE MATANE	0195		\$1,035		92-09-17	
12	SAINT-JEROME-DE-MATANE	582006128000	FRADETTE RACHEL &AL	227 DES URSULINES	MATANE QC	0195		\$288		92-11-02	
12	SAINT-JEROME-DE-MATANE	582006136000	DESGAGNES JACQUES	144 ST-RAYMOND	MATANE QC	0195		\$4,560		92-12-03	

MINISTRE DES TRANSPORTS
SERVICE DES ACTIVITES IMMOBILIERES
DOSSIERS AVEC ACQUISITION DE TERRAIN OU ACHAT DE BATISSE ET AYANT UN TRANSFERT DE PROPRIETE OU UN ACTE NOTARIE EN 92-93

Produit le 2 avril 93											
No Région	Endroit où sont situés Les immeubles acquis	Numéro Dossier	Vendeur	Adresse du Vendeur	No Route	Achat Bat. emprise	Achat Bat. h. emp.	Prix Ter. emprise	Prix Ter. h. emp.	Enrg avts Tra. Prop.	Actes Notariés
12	SAINT-JEROME-DE-MATANE	582006169000	MICHAUD ADEODAT	404 HENRI DUNANT							
12	SAINT-JEROME-DE-MATANE	582006227000	GAGNE JULIETTE	114 ST-GEORGES	0195			\$639			92-04-06
12	SAINT-JEROME-DE-MATANE	582006235000	LAPIERRE LEONIDAS	477 LAPIERRE	0195	\$23,498		\$4,804			92-08-10
12	SAINT-JEROME-DE-MATANE	582006243000	DESGAGNES ALBERT	1728 ROUTE 195	0195			\$3,031			92-08-22
12	SAINT-JEROME-DE-MATANE	582006250000	COTE VICTOR & AL	227 JACQUES CARTIER	0195			\$935		92-12-21	
12	SAINT-JEROME-DE-MATANE	582006268000	BERTHELOTTE DONAT	238 ST-RAYMOND	0195			\$2,893			92-08-02
12	SAINT-JEROME-DE-MATANE	582007118000	DION GHISLAIN & SUC	590 ROUTE 195	0195			\$57			92-12-17
12	SAINT-JEROME-DE-MATANE	582007175000	DESRISIERS JOCELYNE	309 ST-PIERRE	0195	\$37,265		\$1,719			92-08-15
12	SAINT-JEROME-DE-MATANE	684021199000	DESGAGNES JACQUES	APT. 206	0195			\$13			92-08-02
12	SAINT-JEROME-DE-MATANE	689012144000	RINGUET DIANE	MATANE	0195			\$1,189			92-08-01
12	SAINT-JEROME-DE-MATANE	689015212000	FOURNIER ROLAND	MONTMAGNY QC	0195			\$181			92-08-10
12	SAINT-JEROME-DE-MATANE	690003397000	DESGAGNES WILFRID	MATANE QC	0195			\$155			92-04-21
12	SAINT-JEROME-DE-MATANE	690018130000	BELANGER AUTO MAT I	MATANE QC	0195		\$15,018	\$731		92-08-17	
12	SAINT-JEROME-DE-MATANE	691014047000	BELANGER J-MARC & AL	MATANE	0195			\$244			92-05-22
12	SAINT-JEROME-DE-MATANE	692013790000	DESGAGNES HUBERT	MATANE QC	0195			\$97			92-07-08
12	SAINT-LUC	582007191000	DESGAGNES DANIEL	MATANE QC	0195			\$553		92-12-21	
12	SAINT-MARC-DU-LAC-LONG	689004059001	PAQUET JEAN PAUL	ST-JEROME-DE-MATANE QC	0195			\$836			92-05-04
12	SAINT-MODESTE	689026854001	LEBEL CELINE	ST-MARC-DU-LAC-LONG QC	0051			\$69			92-08-17
12	SAINT-ONESIME-D'IXWORTH	688003706000	GAGNON BENOIT ET AL	VARENNE QC		\$23,145	\$3,000	\$544			92-10-15
12	SAINT-RAPHAEL-D'ALBERTVILLE	688012764000	DEMEULE P LISETTE	ST-ONESIME D'IXWORT QC				\$85		90-04-10	92-04-06
12	SAINT-RENE-DE-MATANE	582007209000	BERUBE FRANCIS ET A	MATANE QC				\$16			92-10-27
12	SAINT-RENE-DE-MATANE	582007449000	MARTEL ROLAND	MATANE	0195			\$7,286			92-07-13
12	SAINT-VALERIE	689003069000	CIMON CESAIRE	ST-RENE-DE-MATANE QC	0195			\$230			92-05-28
12	SAINT-VIANNEY	684021322000	LAVOIE REJEAN	ST-VALERIE QC				\$29			92-05-06
12	SAINT-VIANNEY	684021421000	LABONTE REJEAN	ST-JEAN-BAPTISTE- ST VIANNEY	0195			\$9,000	\$1,000		92-04-15
12	SAINT-VIANNEY	688025741000	ELEMENT DENIS DENYS	ST VIANNEY QC	0195			\$288			92-12-03
12	SAINT-VIANNEY	688027424000	COLLIN LUCIEN & AL	ST-VIANNEY QC	0195			\$510		89-10-27	92-05-29
12	SAINT-VIANNEY	688027440000	JEAN GINETTE	ST-VIANNEY QC	0195			\$340			92-11-27
12	SAINT-VIANNEY	691013213000	CORP.MUN. ST-VIANNE	11000 MEXICO D.F.	0195			\$210			92-08-08
12	SAINT-VIANNEY			140 AVENUE CENTRALE C.P.39	0195			\$178			92-12-23

MINISTÈRE DES TRANSPORTS
SERVICE DES ACTIVITÉS IMMOBILIÈRES
DOSSIERS AVEC ACQUISITION DE TERRAIN OU ACHAT DE BATISSE ET AYANT UN TRANSFERT DE PROPRIÉTÉ OU UN ACTE NOTARIE EN 92-93

No Région		Endroit où sont situés Les immeubles acquis	Numéro Dossier	Vendeur	Adresse du Vendeur		No Route	Achat Bat. emprise	Achat Bat. h. emp.	Prix Ter. emprise	Prix Ter. h. emp.	Enrg. avia Trs. Prop.	Acte Notarié
20		DELSLE	689031623000	FERME BRASSARD ET F	5260 GRANDE DECHARG	DELSLE	0169			\$155			92-11-16
20		DELSLE	689031631000	LAROUCHE MAURICE ET	4605 ST-PAUL	DELSLE	0169			\$25			92-12-22
20		DELSLE	689031649000	MALTAIS MAURICE	6950 GRANDE DECHARG	DELSLE	0169			\$26			92-11-04
20		DELSLE	689031656000	VILLENEUVE PATRICK	4960 GRANDE DECHARG	DELSLE	0169			\$268			93-01-22
20		DELSLE	689031672000	SOC. IMMOBILIERE AL	100 ST-JOSEPH SUD	ALMA	0169			\$4			92-11-25
20		DELSLE	689031748000	LAROUCHE BERTRAND	4880 GRANDE DECHARG	DELSLE	0169			\$124			93-01-14
20		DELSLE	689031755000	MALTAIS JEAN-GUY	4852 GRANDE DECHARG	DELSLE	0169			\$1,069			92-12-16
20		DELSLE	689031771000	HARVEY MADELEINE	4850 GRANDE DECHARG	DELSLE	0169			\$372			92-12-11
20		DELSLE	689031821000	GAGNE CLAUDE	4855 GRANDE DECHARG	DELSLE	0169			\$324			92-12-09
20		JONQUIERE	688000447000	2743-1311 QUEBEC IN	2810 DE LASALLE	JONQUIERE	0170			\$14,969			92-05-06
20		LA BAIE	691001259000	GAUTHIER JEAN-CHARL	24357 CH. DE LA BAT	LA BAIE	0170			\$252		93-02-25	
20		LA BAIE	691001267000	MINIER ANDRE	225 DES ERABLES	LA BAIE	0170			\$80			
20		SAINT-EUGENE	577021397000	ASS COOP PRO BLEUET	R.R. 2	N-D-LORETTE							
20		SAINT-FELIX-D'OTIS	691001275000	GAUTHIER MICHEL	210 DES BOULEAUX	LA BAIE	0170			\$42			93-02-04
20		SAINT-FELIX-D'OTIS	691001283000	SIMARD MURIELLE	1351 JOHN KANE	LA BAIE	0170			\$50			92-08-26
20		SAINT-FELIX-D'OTIS	691001309000	GAUTHIER GERARD	1282 4EME AVENUE	LA BAIE	0170			\$65			92-09-30
20		SAINT-FELIX-D'OTIS	691001317000	GAGNON MARIA	1171 ALEXIS SIMARD	LA BAIE	0170			\$280			92-07-06
20		SAINT-FELIX-D'OTIS	691001325000	GRENON CLAIRE	1522 5 IEME AVENUE	LA BAIE	0170			\$71			92-06-03
20		SAINT-FELIX-D'OTIS	691001333000	GAUTHIER ARTHUR	5795 BOUL. DE LA GR	LA BAIE	0170			\$24			92-05-13
20		SAINT-FELIX-D'OTIS	691001341000	TREMBLAY LEGER & DA	86 PRINCIPALE	ST FELIX D'OTIS	0170			\$22			92-07-06
20		SAINT-FELIX-D'OTIS	691002174000	GAUTHIER JACQUES	5785 BOUL DE LA GRA	LA BAIE	0170			\$285			92-08-03
20		SAINT-PRIME	685012866000	BOLLY JEAN	429 PRINCIPALE	ST-PRIME	0170			\$4			92-07-13
20		SAINT-PRIME	685013377000	LAVOIE GILLES	196 PRINCIPALE	ST-PRIME	0169			\$331			92-11-02
20		SAINT-PRIME	685013435000	LALANCETTE COLETTE	3049 GRAVELBOURG	STE-FOY	0169	\$600		\$1,338		91-02-13	92-11-12
20		SAINT-PRIME	686024076000	GUY LUCETTE	196 PRINCIPALE	ST-PRIME	0169			\$407		89-06-06	92-11-16
20		TREMBLAY	687000513000	ROY REGIS	920 BOUL. MARTEL	ST-HONORE	0169			\$674		91-02-13	92-11-12
20		TREMBLAY	692000045000	COTE EUGENE	3249 ADELARD	CANTON TREMBLAY	0172			\$121		88-10-17	92-06-22
										\$640			92-10-06

MINISTERE DES TRANSPORTS
SERVICE DES ACTIVITES IMMOBILIERES

DOSSIERS AVEC ACQUISITION DE TERRAIN OU ACHAT DE BATISSE ET AYANT UN TRANSFERT DE PROPRIETE OU UN ACTE NOTARIE EN 92-93

No Région			Etdroit où sont situés Les immeubles acquis		Numéro Dossier		Vendeur		Adresse du Vendeur		No Roule	Achat Bat. emprise	Achat Bat. h. emp.	Prix Ter. emprise	Prix Ter. h. emp.	Entg avis Trs. Prop.	Acte Notarié
31			BAIE-SAINT-PAUL		685000721000	FILION ANDRE & LEOP	18 CH BAS LA BAIE	BAIE ST PAUL	CHARLEVOIX		0138			\$194		86-07-11	92-06-18
31			BAIE-SAINT-PAUL		685000739000	SIMARD LOUIS MARIE	32 RTE DU RELAIS	BAIE ST PAUL	CHARLEVOIX		0138			\$220		86-07-10	92-04-21
31			BAIE-SAINT-PAUL		686000647000	SOC IMM DU QUEBEC	475 ST AMABLE	QUEBEC			0138			\$1,608			92-10-27
31			BEAUPORT		176028991000	CINQIEME SAISON C A	2475 ST-VIAEUR	GIFFARD	MONTMORENCY		0040			\$12,934			92-07-08
31			BEAUPRE		174024877000	CYCLORAMA JERUSA IN	8 RUE REGINA	STE ANNE DE BEAUPRE			0138			\$474			92-06-11
31			CHARLESBOURG		689000685000	AUCLAIR FERNAND &AL	1354 NOTRE DAME	CHARLESBOURG QC			0073			\$26,898		92-10-21	
31			CHARLESBOURG		689000693000	TRANSPORTS AUCLAIR	1354 RUE NOTRE DAME	CHARLESBOURG			0073			\$24,100		93-03-04	
31			CHARLESBOURG		689000719000	FLEURY A & MONTMINY	1338 BOUL TALBOT	CHARLESBOURG QC			0073			\$6,742		92-12-10	
31			CHARLESBOURG		689000727000	PAQUET RAYMOND	1653 COTE GARNEAU	CHARLESBOURG QC			0073			\$75,542			
31			CHARLESBOURG		689000750000	LEGARE JULIETTE	6000 3IEME AVE OUES	CHARLESBOURG			0073			\$52,820	\$14,758		92-11-27
31			CHARLESBOURG		689000768000	AUCLAIR ESTELLE	9400 DES ANCETRES	QUEBEC			0073			\$24,208		92-10-30	
31			CHARLESBOURG		689000776000	BELL CANADA	1050 BEAVER HALL	SUITE 1800	MONTREAL		0073			\$10,915			
31			CHARLESBOURG		689000784000	KENNEDY JULY	1240 RUE DUCHESNE	#45,CHICOUTIMI			0073			\$6,275		92-12-10	
31			CHARLESBOURG		689000800000	BARBEAU PIERRE	841 JACQUES CARTIER	TEWKESBURY QC			0073			\$3,265		92-10-30	
31			CHARLESBOURG		689000818000	VILLENEUVE ROGER	905 NOTRE DAME	CHARLESBOURG			0073			\$1,120		92-10-30	
31			CHARLESBOURG		689000828000	PLAMONDON B & CARRI	1570 TALBOT	CHARLESBOURG			0073			\$3,770		93-03-02	
31			CHARLESBOURG		689000859000	WAGNER MARIE PAULE	1408 TALBOT	CHARLESBOURG			0073			\$10,800			92-06-28
31			CHARLESBOURG		689000893000	COOPER RAYMOND	1366 NOTRE DAME	CHARLESBOURG			0073			\$444		93-01-29	
31			CHARLESBOURG		689000990000	HABITAT GUIMER INC	24 DOYON	CHARLESBOURG			0073			\$5,700			92-05-26
31			CHARLESBOURG		689001006000	BEAUDET NAPOLEON	6800 1 AVENUE # 24	CHARLESBOURG			0073			\$1,829		93-02-18	
31			CHARLESBOURG		689001022000	LEVESQUE GASTON SUC	221 PIERRE BERTRAND	QUEBEC			0073			\$701			92-12-08
31			CHARLESBOURG		689001030000	GARNEAU JEAN-MARC	1751 COTE GARNEAU	CHARLESBOURG QC			0073			\$13,875	\$1,815		92-08-20
31			CHARLESBOURG		689001055000	MICHAUD BRUNO	270 90 RUE	CHARLESBOURG			0073			\$12,722	\$6,603		92-07-02
31			CHARLESBOURG		689001071000	GARNEAU ROGER	1650 COTE GARNEAU	CHARLESBOURG			0073			\$36,000			92-12-07
31			CHARLESBOURG		689001089000	GARNEAU JACQUES	1660 COTE GARNEAU	CHARLESBOURG			0073			\$28,542			92-08-18
31			CHARLESBOURG		689001105000	LEBLANC CLAUDETTE	1680 COTE GARNEAU	CHARLESBOURG			0073			\$23,599			92-06-19
31			CHARLESBOURG		689001113000	STE-CLAIRE-D'ASS CP	63 BOISCLERC	QUEBEC			0073			\$11,091		92-10-30	
31			CHARLESBOURG		689001121000	VILLENEUVE J CLAUDE	4 CH DU GODENDARD	LAC BEAUPORT			0073			\$2,243	\$5,641		92-12-09
31			CHARLESBOURG		689001147000	GARNEAU JEAN L & GU	3113 DES HIRONDELLE	CHARLESBOURG			0073			\$1,846		92-10-06	
														\$1,995		91-06-04	92-09-17

MINISTERE DES TRANSPORTS
SERVICE DES ACTIVITES IMMOBILIERES
DOSSIERS AVEC ACQUISITION DE TERRAIN OU ACHAT DE BATISSE ET AYANT UN TRANSFERT DE PROPRIETE OU UN ACTE NOTARIE EN 92-93

No Region		Endroit où sont situés Les immeubles acquis	Numéro Dossier	Vendeur	Adresse du Vendeur		No Route	Achat Bat. emprise	Achat Bat. h. emp.	Prix Ter. emprise	Prix Ter. h. emp.	Empr avé Tr. Prop.	Acte Notarié
31		CHARLESBOURG	689001196000	FALARDEAU RENE	1980 RUE TALBOT	CHARLESBOURG	0073			\$7,606		91-06-04	93-02-01
31		CHARLESBOURG	689001279000	GABOURY FELIX AIME	2799 CHAMPFLEURY	QUEBEC	0073			\$3,139		92-04-14	
31		CHARLESBOURG	689001287000	PINSONNAULT GUY	300 BOUL JEAN LESAG	QUEBEC	0073			\$14,623		92-04-14	
31		CHARLESBOURG	689001303000	SIMARD ZOEL	45 PREVERT	BEAUPORT	0073			\$2,236		92-07-22	
31		CHARLESBOURG	689001311000	PELLETIER MARIE THE	2923 CH ST LOUIS	STE FOY	0073			\$1,285		92-04-14	
31		CHARLESBOURG	689001329000	BUSIERE LOUISE	530 PEUPLIERS EST	QUEBEC	0073			\$1,089		92-06-04	
31		CHARLESBOURG	689001345000	FERLAND ROLAND	2380 TALBOT	CHARLESBOURG	0073			\$3,619		91-06-04	92-10-02
31		CHARLESBOURG	690000237000	DE HOSTOS CARLOS EU	92 DES MONTS	LAC DELAGE	0073			\$11,011		92-07-07	
31		CHARLESBOURG	691000012000	VILLENEUVE EMILE	1875 NOTRE DAME	CHARLESBOURG	0073			\$832			92-07-09
31		CHARLESBOURG	691001465000	LEFEBVRE PHILIPPE	7838 TRAIT CARRE E	CHARLESBOURG	0073			\$122			92-07-03
31		CHARLESBOURG	691001473000	KELLY PATRICK JOHN	380 BOUL. STE ANNE	BEAUPORT	0073			\$166		92-10-20	
31		CHARLESBOURG	691001697000	GENEST PIERRE-PAUL	290 AVE NOTRE DAME	CHARLESBOURG	0073			\$537			92-11-09
31		CHARLESBOURG	691001705000	PAGEAU REAL	1332 NOTRE DAME	CHARLESBOURG	0073	\$92,743		\$37,757			
31		CHARLESBOURG	691001739000	GARNEAU PHIL.SUCC.	1590 COTE GARNEAU	CHARLESBOURG	0073			\$1	\$1		92-07-16
31		CHARLESBOURG	691001747000	GUBEIL FLORENT	1550 COTE GARNEAU	CHARLESBOURG	0073	\$74,815		\$6,263	\$2,322		92-06-10
31		CHARLESBOURG	691001754000	SIMARD GARNEAU GISE	48 VICTORIEN #2	CHARLESBOURG	0073			\$3,584	\$4,563		92-06-12
31		CHARLESBOURG	691001929000	TURCOTTE LOUISE & A	1005 DENOUE	STE-FOY	0073			\$169		92-09-23	
31		CHARLESBOURG	691002026000	MICHAUD JEAN-PAUL	270 90 RUE OUEST	CHARLESBOURG	0073			\$1			92-06-25
31		MONT-EEUE	576016992000	DUFOUR RICHARD & AL	FOYER NOTRE DAME	ST-SIMEON	0170			\$76			93-01-18
31		PORTNEUF	692000094000	MARCOTTE PLEAU ARMA	171 1 AVENUE	PORTNEUF				\$1,272			92-09-17
31		RIVIERE-MALBAIE	686001298000	TREMBLAY CHARL & AL	1 ROUTE 138	CHARLEVOIX	0138			\$12		87-05-26	92-11-05
31		SAINT-AIME-DES-LACS	691001655000	GAGNON JEAN-MICHEL	29 COTE DU LAC	CHARLEVOIX	0138			\$22			92-11-12
31		SAINT-ALBAN	685018541000	HYDRO QUEBEC	75 DORCHESTER OUEST	ST-AIME-DES-LACS				\$571			92-09-23
31		SAINT-AUGUSTIN-DE-DESMAURES	580027902000	FERME PIERRE FISET	1233 BL FOSSMBAULT	ST AUGUSTIN	0367			\$1,458		88-04-18	92-10-01
31		SAINT-FERREOL-LES-NEIGES	684011877000	FORTIN BRUNO	8, VAN BRUSSEL	BEAUPRE	0360			\$223		86-06-10	92-06-04
31		SAINT-FERREOL-LES-NEIGES	684012297000	LECLERC MARIE FREDE	2785 POITIER	STE-FOY	0360			\$369		92-10-09	
31		SAINT-FERREOL-LES-NEIGES	689023844000	ST HILAIRE GABRIEL	297 RG ST NICOLAS	ST FERREOL LES NEIG	QC			\$71			92-12-30
31		SAINT-GABRIEL-DE-VALCARTIER	578034902000	BARRETTE LUC	42 5 EME AVENUE	VALCARTIER	0371			\$96			92-10-05
31		SAINT-GABRIEL-DE-VALCARTIER	691000822000	WOLFF H.H. & MONTGOM	1885 BOUL VALCARTIE	ST GABRIEL VALCARTII				\$993			92-06-18

MINISTERE DES TRANSPORTS
SERVICE DES ACTIVITES IMMOBILIERES

DOSSIERS AVEC ACQUISITION DE TERRAIN OU ACHAT DE BATISSE ET AYANT UN TRANSFERT DE PROPRIETE OU UN ACTE NOTARIE EN 92-93

Produit le 2 avril 93

No Region	Endroit où sont situés Les immeubles acquis	Numéro Dossier	Vendeur	Adresse du Vendeur	No Route	Achat Bat. emprise	Achat Bat. h. emp.	Prix Ter. emprise	Prix Ter. h. emp.	Enrg avle Tra. Prop.	Acte Notarié
31	SAINT-LAURENT	144045309000	DION EMILIE	QUEBEC		\$153			\$150		92-04-08
31	STONEHAM-ET-TEWKESBURY	688043686000	ETAB LAURENTIDES IN	608 DUROCHER	0073			\$26,449		90-05-23	92-07-31
31	VAL-BELAIR	174003020000	BEAUDOIN CLAUDE	A/S J P CLOUTIER				\$401			93-01-28
32	LINIERE	159071638000	JACQUES BOUCHARD RO	1894 DE LA MONTAGNE BELAIR				\$2,408			92-10-27
32	SAINTE-LOUISE	577001183000	PELLETIER GEORGES	1071 KENNEDY	0173			\$475			92-07-24
32	SAINTE-MARIE	578010748000	STE MARIE V	1120 CH ST JOSEPH				\$1,828			92-10-01
32	SAINTE-ROSE-DE-WATFORD	688023662000	STE ROSE DE LIMA CO	PAR STE-LOUISE				\$656			92-06-29
32	SAINTE-ROSE-DE-WATFORD	688023670000	GESTION GUY DALLAIR	STE-LOUISE	0204			\$336			93-01-08
32	SAINTE-ROSE-DE-WATFORD	688023688000	ROY MARCEL & AL	STE-MARIE	0073			\$144			92-07-17
32	SAINTE-ROSE-DE-WATFORD	688023696000	NADEAU LAUREAT	495 PRINCIPALE	0204			\$518			92-06-08
32	SAINTE-ROSE-DE-WATFORD	688023704000	BOLDUC J & LACASSE	10825 L HEUREUX	0204			\$68			92-06-08
32	SAINTE-ROSE-DE-WATFORD	688023712000	FOURNIER BENOIT	1125 RG BOIS FRANCS	0204			\$369			92-06-11
32	SAINTE-ROSE-DE-WATFORD	688023720000	NADEAU REYNALD	1010 ROUTE 204	0204			\$317			92-06-09
32	SAINT-AGAPIT	687000596000	GIRARD ROXANNE	1055 PRINCIPALE	0116			\$521		90-02-13	92-04-16
32	SAINT-ANTOINE-DE-L'ISLE-AUX-GRUES	690000757000	HYDRO QUEBEC	5400 BOUL DES GALER				\$1,082			92-04-23
32	SAINT-CYRILLE-DE-LESSARD	577048523000	BRILL NICOLE H MME	47 ESSEX COURT				\$8			93-01-27
32	SAINT-GEORGES-EST	175011105000	DUMAS ELIE	PORT WASHINGTON				\$303			92-07-25
32	SAINT-HENRI	690001417000	GOSSELIN REGENT	1130 1E AVE SARTIGA	0204			\$50			92-05-29
32	SAINT-JEAN-CHRYSSOSTOME	691000376000	CHOUNARD & MORIN	2636 RTE KENNEDY	0173			\$5,801			92-12-04
32	SAINT-JEAN-CHRYSSOSTOME	691000418000	COTE ROSAIRE	874 COMMERCIALE	0275			\$6,174			92-11-27
32	SAINT-JEAN-CHRYSSOSTOME	691000434000	SAMSON WILFRID	953 COMMERCIALE	0275	\$46,256	\$11,338	\$236,483			93-01-29
32	SAINT-JOSEPH-DE-BEAUCE	578012868000	MAHEU LEONARD	925 COMMERCIALE	0275	\$113,562		\$37,827		96-05-15	92-10-26
32	SAINT-JOSEPH-DE-BEAUCE	691000152000	LESSARD & VEILLEUX	RANG ASSOMPTION	0073			\$7,740		92-05-15	92-09-09
32	SAINT-JOSEPH-DE-BEAUCE	691000160000	COMM SCOL CHAUDIERE	1093 CONTOURNEMENT ST JOSEPH DE BEAUCE	0173			\$1,466			92-05-06
32	SAINT-MARTIN	691000053000	LACROIX ALFRED	1925 118E RUE	0173			\$22			92-07-07
32	SAINT-MARTIN	691000335000	BUSQUE JACQUES	229 ROUTE 204 SUD	0204			\$25			92-07-07
32	SAINT-PAUL-DE-MONTMINY	690000682000	COOKE WILFRED	8335 LEFEBVRE	0204			\$475		92-05-15	
32	SAINT-PAUL-DE-MONTMINY	690000690000	SOC IMM IRVING LTEE	ST PAUL DE MONTMINY	0216			\$80			
32	SAINT-PAUL-DE-MONTMINY	691001861000	CURATEUR PUBLIC	688 3E RANG	0216			\$265			
				600 BOUL RENE	0216						92-07-30
				LEVESQUE O 2E							
				MONTREAL QC							

MINISTERE DES TRANSPORTS
SERVICE DES ACTIVITES IMMOBILIERES

DOSSIERS AVEC ACQUISITION DE TERRAIN OU ACHAT DE BATISSE ET AYANT UN TRANSFERT DE PROPRIETE OU UN ACTE NOTARIE EN 92-93

Produit le 2 avril 93													
No Région	Endroit où sont situés Les immeubles acquis	Numéro Dossier	Vendeur	Adresse du Vendeur		No Route	Achat Bat. emprise	Achat Bat. h. emp.	Prix Ter. emprise	Prix Ter. h. emp.	Enreg avia Tra. Prop.	Acte Notarié	
32	SAINT-PROSPER	691001952000	VAILLANCOURT JN CL	1013 8E RUE	ST PROSPER QC	0204			\$68			92-07-13	
32	SAINT-THEOPHILE	691001390000	DOMTAR INC	395 MAISONNEUVE O	MONTREAL (QUEBEC)	0269			\$134			92-10-20	
32	SAINT-THEOPHILE	691001416000	GAUTHIER ROLLAND	687 PRINCIPALE	ST THEOPHILE	0269			\$2			92-06-05	
32	SAINT-THEOPHILE	691001424000	GENEST PAUL EMILE	682 PRINCIPALE	ST THEOPHILE	0269			\$565			92-06-15	
32	SAINT-THEOPHILE	691001432000	CAOINETTE LAURENT	239 ROUTE KENNEDY	ST THEOPHILE	0269			\$1,613			92-06-15	
32	VALLEE-JONCTION	689022879000	SOCIETE IMM QUEBEC	475 ST-AMABLE	QUEBEC (QUEBEC)	0112			\$9,166			92-06-03	
32	VALLEE-JONCTION	690000104000	QUE CENTRAL RAILWAY	910 PEEL LOCAL 208	MONTREAL	0173			\$1,368		90-06-30	92-04-06	
32	VALLEE-JONCTION	691001127000	BOURQUE CHAMPAGNE S	228 CHAMPAGNE	VALLEE JONCTION	0112			\$9,101			92-06-23	
32	VALLEE-JONCTION	691001143000	FERME BERCY & FILS	181 ROUTE 173	VALLEE JONCTION	0112			\$19,049		92-11-16		
40	HALIFAX-SUD	684017825000	GARNEAU M.BOLDUC L.	569 BERNIER OUEST	SAINT-FERDINAND	0265	\$44,399		\$13,603		93-01-21		
40	HALIFAX-SUD	684017833000	FRECHETTE MARCEL	3393 FR{CHETTE	SAINT-FERDINAND	0265			\$2,704		93-01-21		
40	HALIFAX-SUD	684017841000	PARENT CLAUDE	3113 ROUTE 265	SAINT-FERDINAND	0265	\$7,071		\$6,030		93-01-21		
40	HALIFAX-SUD	684017866000	TURGEON YVAN	2001 ROUTE 265	SAINT-FERDINAND	0265			\$2,168			93-01-21	
40	HALIFAX-SUD	684017874000	PINETTE MARTIN	2143 ROUTE 265	SAINT-FERDINAND	0265			\$323		93-01-21		
40	HALIFAX-SUD	684017908000	LAROSE B.GHISLAINE	2385 ROUTE 265	SAINT-FERDINAND	0265			\$815		93-02-12		
40	HALIFAX-SUD	684017924000	LAPLANTE M.BOULET J	2387 ROUTE 265	SAINT-FERDINAND	0265			\$2,578		93-01-21		
40	HALIFAX-SUD	684017932000	PISC LAC WILLIAM IN	ROUTE 265	SAINT-FERDINAND	0265			\$2,723		93-01-21		
40	HALIFAX-SUD	684017957000	VEXCO SCIERIE INC.	2481, ROUTE 265	SAINT-FERDINAND	0265			\$10,133		93-01-21		
40	HALIFAX-SUD	684017973000	PINETTE ROBERT	630 ROUTE 265	ST-FERDINAND	0265			\$1,006		93-01-21		
40	HALIFAX-SUD	684028798000	MARCHAND G.JUTRAS M	6E RANG	SAINT-FERDINAND	0265			\$716		93-02-16		
40	HALIFAX-SUD	684028830000	MONTAMBAULT LEONCE	2201 CH. ST-LOUIS	SILLERY	0265			\$581		93-03-12		
40	HALIFAX-SUD	684028848000	CAREY R. GILBERT D.	305, 6E RANG	SAINT-FERDINAND	0265			\$653		93-03-12		
40	HALIFAX-SUD	684028863000	BOULET RICHARD	300, 6E RANG	SAINT-FERDINAND	0265			\$9		93-02-16		
40	HALIFAX-SUD	684028871000	BOULET RONALD	415, ROUTE 265	SAINT-FERDINAND	0265			\$441		93-02-16		
40	HALIFAX-SUD	684028897000	LANGLOIS J GINGRAS	407, ROUTE 265	SAINT-FERDINAND	0265			\$177		93-02-16		
40	HALIFAX-SUD	684028905000	LANGLOIS J OMER	5 RUE BOURBEAU	VICTORIAVILLE	0265			\$647		93-02-16		
40	HALIFAX-SUD	684028970000	LABONTE S.FORTIER R	4171 DOMAINE DU LAC	SAINT-FERDINAND	0265			\$402		93-02-16		
40	HALIFAX-SUD	684028996000	MERCIER&LESSARD LTE	1112 PRINCIPALE	SAINT-FERDIAND	0265			\$7,338		93-02-16		
40	HALIFAX-SUD	684029044000	MERCIER R MERCIER B	1112 PRINCIPALE	SAINT-FERDINAND	0265			\$104		93-02-16		

MINISTERE DES TRANSPORTS
SERVICE DES ACTIVITES IMMOBILIERES

DOSSIERS AVEC ACQUISITION DE TERRAIN OU ACHAT DE BATISSE ET AYANT UN TRANSFERT DE PROPRIETE OU UN ACTE NOTARIE EN 92-93

No Réglon	Endroit où sont saúés Les immeubles acquis	Numéro Dossier	Vendeur	Adresse du Vendeur	Achat		No Route	Achat		Prix Ter. h. emp.	Enrg avs Tra. Prop.	Acte Notarié
					Bat. emprise	Bat. h. emp.		Bat. emprise	Bat. h. emp.			
40	HALIFAX-SUD	691003396000	LAQUERRE YVON	363 GIROUARD			0265				93-01-21	
40	HALIFAX-SUD	691003404000	COTE GAETAN	9 RUE P{RUSSE			0265				93-01-21	92-11-18
40	HALIFAX-SUD	691003412000	NADEAU JEANNINE	2365 ROUTE 265			0265				93-01-21	
40	HALIFAX-SUD	691003461000	NADEAU C. & R.	790 LABBE			0265				93-03-12	
40	HALIFAX-SUD	691003479000	GESTION R.MERCIER I	1112 PRINCIPALE			0265				93-02-18	
40	HALIFAX-SUD	691003495000	BERGERON Y.PAQUET D	306, 6E RANG			0265				93-02-18	
40	HALIFAX-SUD	691003503000	MERCIER R DUSSAULT	1112 PRINCIPALE			0265				93-02-18	
40	HALIFAX-SUD	691003511000	LANGLOIS MARYLINE	5, RUE BOURBEAU			0265				93-02-18	
40	HALIFAX-SUD	691003560000	BRETON DONALD	637, ROUTE 265			0265				93-01-21	
40	HALIFAX-SUD	691003578000	BRETON JEAN-GUY	635, ROUTE 265			0265				93-01-21	
40	HALIFAX-SUD	691003586000	PRIVE L. GAGNE MANO	632, ROUTE 265			0265				93-01-21	
40	HALIFAX-SUD	691003594000	TANGUAY JULES	633 ROUTE 265			0265				93-01-21	
40	HALIFAX-SUD	691003602000	BROCHU R.LAFLEUR C.	631 ROUTE 265			0265				93-01-21	
40	HALIFAX-SUD	691003750000	HENRI H.MARCOTTE G.	310 PRINCIPALE			0265				93-01-21	
40	HALIFAX-SUD	691003768000	LAMONTAGNE ADRIEN	636 ROUTE 265			0265				93-01-21	
40	HALIFAX-SUD	691003776000	GIGUERRE MARCEL	634 ROUTE 265			0265				93-01-21	
40	HALIFAX-SUD	691003826000	LANGLOIS JACQUES	401, ROUTE 265			0265				93-02-18	
40	LAC-AUX-SABLES	689039311000	TESSIER F MAGNAN DA	170 6E AVE SUD			0153				92-05-29	92-12-23
40	PLESSISVILLE	685031304000	MARCOUX LAURENT	121 ROUTE 265 SUD			0265				93-01-29	
40	PLESSISVILLE	685032252000	NADEAU MERCIER F AL	1398 ST LOUIS			0267				93-02-09	
40	PLESSISVILLE	688043108000	PLESSISVILLE V	1700 ST-CALIXTE			0267				93-01-22	
40	SAINTE-ANNE-DE-LA-PERADE	691003065000	BARIL P. GARNEAU S.	131 MARCOTTE			0354				92-07-21	
40	SAINTE-ANNE-DE-LA-PERADE	691003073000	ENTR.RIVARD & FRERE	811 STE-ANNE			0354				92-08-28	
40	SAINTE-MARIE-DE-BLANDFORD	578010274000	VILLENEUVE JEAN	2820 BOUL B(CANCOUR GENTILLY			0226				92-07-09	
40	SAINT-ALBERT-DE-WARWICK	691003180000	POISSON B.CHABOT A.	1226 PRINCIPALE							92-06-16	
40	SAINT-ALBERT-DE-WARWICK	691003198000	DESRUISSEAU D. & L	274, R.R. 1							92-06-16	
40	SAINT-ALBERT-DE-WARWICK	691003206000	ALLARD C.BEAULAC T.	1208 RUE PRINCIPALE								
40	SAINT-ALBERT-DE-WARWICK	691003214000	FAUCHER L{O	1204 PRINCIPALE								
40	SAINT-ALBERT-DE-WARWICK	691003222000	LABARRE H. BEAUCHES	1194 PRINCIPALE								
								\$51,827				
								\$74,560				
								\$711				
								\$817	\$3,701			
								\$1,048				

MINISTERE DES TRANSPORTS
SERVICE DES ACTIVITES IMMOBILIERES
DOSSIERS AVEC ACQUISITION DE TERRAIN OU ACHAT DE BATISSE ET AYANT UN TRANSFERT DE PROPRIETE OU UN ACTE NOTARIE EN 92-93

No Région	Endroit où sont situés Les immeubles acquis	Número Dossier	Vendeur	Adresse du Vendeur	No Route	Achat Bat. emprise	Achat Bat. h. emp.	Prix Ter. emprise	Prix Ter. h. emp.	Enrg avie Trs. Prop.	Acte Notarié
Produit le 2 avril 93											
40	SAINT-ALBERT-DE-WARWICK	691003230000	SUCC-ALDEA TURCOTTE	1180 PRINCIPALE	ST-ALBERT WARWICK			\$95		92-07-24	
40	SAINT-ALBERT-DE-WARWICK	691003248000	DESHARNAIS CLAIRE	1188 PRINCIPALE	ST-ALBERT WARWICK			\$895			92-09-09
40	SAINT-ALBERT-DE-WARWICK	691003255000	GOSSELIN A. PARIS S.	1750, RANG 7	ST-ALBERT WARWICK			\$1,094			92-11-11
40	SAINT-ALBERT-DE-WARWICK	691003271000	LAROCHE JACINTHE	5 BRUNO	ST-ALBERT WARWICK			\$734	\$8,238		92-08-04
40	SAINT-ALBERT-DE-WARWICK	691003289000	DUCHARME G.H(BERT F	1138, PRINCIPALE	ST-ALBERT WARWICK			\$270			92-07-08
40	SAINT-ALBERT-DE-WARWICK	691003297000	LACHARIT{ C. J. INC	1227 PRINCIPALE	ST-ALBERT WARWICK			\$178		92-06-16	
40	SAINT-ALBERT-DE-WARWICK	691003313000	FAB. PAR-ST-ALBERT	1242 PRINCIPALE	ST-ALBERT WARWICK			\$958			92-10-02
40	SAINT-CELESTIN	684034622000	LEBLANC CL(MENT	655 RQ ST-MICHEL	ST-ALBERT WARWICK			\$25			92-04-18
40	SAINT-CELESTIN	684034762000	ST-LOUIS H. LACOUTU	9980 DES MERISIERS	ST-CELESTIN			\$100			92-07-08
40	SAINT-FRANCOIS-DU-LAC	473008647000	GRENIER J GAREAU JL	181 BOUL-ST-JOSEPH	NICOLET			\$31			92-04-16
40	SAINT-LEONARD	483161745000	RIVARD CARON ANTOIN	91 ST-THOMAS	BON-CONSEIL			\$110			92-06-08
40	SAINT-LOUIS-DE-FRANCE	472002955000	SUCC. DUBORD ERNEST	461 RUE NOTRE-DAME	CHAMPLAIN			\$287			92-10-14
40	SAINT-LOUIS-DE-FRANCE	472003318000	MARCHAND NAP.SUCCES	310 MARCHAND	ST-LOUIS DE FRANCE			\$444			92-09-14
50	ASCOT	689022432000	BRETON MARCEL	385 CH MCDONALD	LENNOXVILLE QUEBEC			\$580			92-08-04
50	ASCOT	689022440000	MACDONALD HUGH	85 CH MCDONALD	ROUTE RURALE NO 2			\$50			92-08-04
50	ASCOT CORNER	685065971000	CHICOINE GEORGES	4506 ROUTE 112	ASCOT CORNER			\$1,226		92-05-05	
50	ASCOT CORNER	685066029000	DUROCHER MICHEL	4753 ROUTE 112	ASCOT CORNER			\$140		89-10-30	
50	ASCOT CORNER	6850686169000	DOYON GREGOIRE	288 DU DOMAINE	ASCOT CORNER			\$2,452		92-05-05	
50	ASCOT CORNER	690012794000	GOULET CLAUDETTE	4527 ROUTE 112	ASCOT CORNER			\$80		92-04-07	
50	ASCOT CORNER	690012802000	PELCHAT DONALD	4547 ROUTE 112	ASCOT CORNER QC			\$305			92-05-26
50	ASCOT CORNER	690012844000	DUBE LAURENT C	4561 ROUTE 112	ASCOT CORNER QC			\$329		92-04-07	
50	ASCOT CORNER	690012935000	143989 CANADA INC.	4918 ROUTE 112	ASCOT CORNER QC			\$184		92-04-07	
50	ASCOT CORNER	690012943000	GARNEAU ROBERT	4918 ROUTE 112	ASCOT CORNER QC			\$173		92-04-07	
50	ASCOT CORNER	690012984000	ROBERGE, PIERRE	146 ROUTE 112	BISHOPTON			\$372			92-08-12
50	ASCOT CORNER	690013024000	BERNIER ROBERT	190 DES SAPHIRS	FLEURIMONT QC			\$2,427		92-05-05	
50	ASCOT CORNER	690013032000	ASCOT CORNER CORP M	5655 ROUTE 112	CP 209			\$3,321			92-12-21
50	ASCOT CORNER	690013040000	DEMERS ADRIENNE MME	42 CHEMIN BIRON	ASCOT CORNER QC			\$2,000		92-04-30	
50	ASCOT CORNER	690013057000	DUBREUIL ROSAIRE&AL	5075 ROUTE 112	ASCOT CORNER			\$1,208		92-04-07	
50	ASCOT CORNER	690013073000	BLAIS ALBERT	5227 ROUTE 112	ASCOT CORNER QC			\$1,187		92-04-07	

MINISTÈRE DES TRANSPORTS
SERVICE DES ACTIVITÉS IMMOBILIÈRES
DOSSIERS AVEC ACQUISITION DE TERRAIN OU ACHAT DE BÂTIMENT ET AYANT UN TRANSFERT DE PROPRIÉTÉ OU UN ACTE NOTARIE EN 92-93

No Région	Endroit où sont situés Les immeubles acquis	Número Dossier	Vendeur	Adresse du Vendeur	No Route	Achat Bat. emprise	Achat Bat. h. emp.	Prix Ter. emprise	Prix Ter. h. emp.	Empr avle Trs. Prop.	Acte Notarié
50	ASCOT CORNER	690013081000	DUBE SERGE	R.R. NO 1 ASCOT CORNER QC	0112			\$5,526		92-04-07	
50	ASCOT CORNER	691005367000	RAYMOND, CHABOT & AL	108 WELLINGTON NORD BUREAU 300	SHERBROOKE QUEBE 0112			\$1,148			92-07-14
50	ASCOT CORNER	691005391000	ST-CYR LEONIDAS	380 RUE MONTREAL	SHERBROOKE QUEBEC 0112			\$2,082			92-05-25
50	ASCOT CORNER	691005474000	ULTRAMAR CANADA INC	2200 MCGILL COLLEGE	MONTREAL QUEBEC 0112			\$335		92-04-30	92-11-27
50	ASCOT CORNER	691005482000	ASCOT CORNER MUN.	5855, ROUTE 112 C P 209	ASCOT CORNER 0112			\$358			92-06-17
50	ASCOT CORNER	691005490000	DEBLOIS MARIE-CLAIR	5830, BLOUIN	ASCOT CORNER 0112			\$301			92-06-17
50	ASCOT CORNER	691005516000	ANDERSON FRANCOISE	5852 CHEMIN HEBERT	ASCOT CORNER QUEBEC 0112			\$233			92-04-02
50	ASCOT CORNER	692004567000	KLEIN ARMAND & AL	6420 CH. BELANGER	COOKSHIRE (QC) 0112			\$341			92-10-13
50	AUSTIN	690012471000	DINGMAN REGINALD	145 CH MILLINGTON	CASE POSTALE 56 AUSTIN QUEBEC			\$81			92-10-06
50	AUSTIN	690012489000	PHANEUF BRYAN	4 CHEMIN DU NORD	AUSTIN QC 0112			\$165			92-10-16
50	AUSTIN	690012505000	DAVIS RONALD	C.P.74 AUSTIN, QC				\$400			92-11-06
50	AUSTIN	690012513000	MCKELVY RICHARD	144 CH MILLINGTON	R R 1 AUSTIN (QC)			\$80			92-11-24
50	AYER'S CLIFF	689022051000	DIRECTEUR DES TERRE	4545 CH QUEEN MARY	C P 127 SUCC SNOWDO MONTREAL (QUEBEC) 0141			\$119			92-08-14
50	AYER'S CLIFF	689022069000	MOSHER WENDELE	1148 RUE MAIN	C P 396 AYER S CLIF (QUEBEC) 0141			\$413		92-10-15	
50	AYER'S CLIFF	689022077000	GAUVIN GINETTE	235 RUE MAPLE	C P 202 AYER S CLIF (QUEBEC) 0141	\$89,120		\$1,400	\$915	92-10-15	
50	AYER'S CLIFF	689022093000	STONE RICHARD	982 RUE MAIN	AYER S CLIFF (QUEBEC) 0141			\$133		92-10-23	
50	AYER'S CLIFF	689022101000	G.D. HOUE INC	1118 MAIN	AYER S CLIFF (QUEBEC) 0141			\$100			92-08-11
50	AYER'S CLIFF	689022168000	PLACE ALEXAND BATRI	1058 MAIN STREET	AYER S CLIFF (QUEBEC) 0141			\$284			92-11-27
50	BARFORD	691006019000	MORIN ROSAIRE ET AL	352 CH GRANDE LIGNE	COATICOOK (QC)			\$510			92-10-19
50	BARFORD	691006027000	TRUDEAU ANDRE & AL.	633 CH GRANDE LIGNE	CANTON DE BARFORD			\$510			92-11-27
50	BISHOPTON	689007664000	RAYMOND MICHEL & AL	115 PRINCIPALE	CASE POSTALE 116 BISHOPTON QUEBEC 0255			\$1,801		92-05-06	
50	BOLTON-EST	470011784000	LEDUC ALICE	10 CEDAR APP 3	GRANBY QUEBEC			\$85			92-08-16
50	EASTMAN	690013206000	CHAMBERL LIONEL & A	410 PRINCIPALE	EASTMAN 0112			\$80		92-05-01	
50	EASTMAN	690013214000	CHAMBERLAND REAL	414 PRINCIPALE	EASTMAN 0112			\$89		92-05-01	
50	EASTMAN	690013255000	CANTIN REJEANNE	425 PRINCIPALE	EASTMAN 0112			\$44		92-05-01	
50	FLEURIMONT	686023631000	LIMA PHILOMENE	3737 KING EST	FLEURIMONT (QUEBEC) 0112			\$1,069		89-07-06	92-08-04
50	FLEURIMONT	688008242000	LIMA PHILOMENE	1969 RUE HUOT	FLEURIMONT QUEBEC 0010			\$568		89-04-24	92-08-22
50	FLEURIMONT	688037835000	LIMA PHILOMENE	3737 KING EST	FLEURIMONT (QUEBEC) 0010	\$108,000			\$27,825	92-01-28	92-08-04
50	FLEURIMONT	690013149000	ENT. MICHEL DESPRES	1028, RUE VERONIQUE	FLEURIMONT (QC) 0010				\$19,110		92-08-18

MINISTÈRE DES TRANSPORTS
SERVICE DES ACTIVITÉS IMMOBILIÈRES
DOSSIERS AVEC ACQUISITION DE TERRAIN OU ACHAT DE BATISSE ET AYANT UN TRANSFERT DE PROPRIÉTÉ OU UN ACTE NOTARIE EN 92-93

No Région	Endroit où sont situés Les Immeubles acquis	Número Dossier	Vendeur	Adresse du Vendeur	No Route	Achat Bat. entreprise	Achat Bat. h. emp.	Prix Ter. entreprise	Prix Ter. h. emp.	Emrg avie Tra. Prop.	Acte Notarié
50	FLEURIMONT	692005499000	DESAULNIERS CONRAD	3716 RUE KING EST	0010		\$34,000				92-11-17
50	FRONTENAC	691005086000	DUPONT BERNARD	3560 MAISONNEUVE				\$140			92-08-04
50	FRONTENAC	691005094000	ROY FERNAND	17 RUE CHARLES	QUEBEC			\$81		92-05-05	92-08-27
50	FRONTENAC	691005102000	BILODEAU FRANCINE	11953 MATTE APP 7	MONTREAL NORD QC			\$24		92-05-05	92-08-31
50	FRONTENAC	691005110000	FREDETTE GISELE	37 JUNIOR ROAD	FARMINGTON	CONNECTICUT USA		\$70			92-05-07
50	FRONTENAC	691005128000	FREDETTE JEANNINE	3124, RANG 3	FRONTENAC QC			\$194		92-04-09	
50	FRONTENAC	691005136000	FREDETTE JEANN & AL	659 CAMP STREET	BRISTOL CONNECTICUT		\$2,800	\$256			92-05-22
50	FRONTENAC	691005144000	MCMICOLL GORDON ART	2088 GLENFOREST CRE	OAKVILLE (ONTARIO)			\$230		92-04-15	
50	MARSTON	690012685000	MARTIN JEAN-BAPTIST	81 ROUTE 263	MARSTON (QUEBEC)	0263		\$2			92-08-25
50	MARSTON	690012703000	LAROCHE GASTON	5032 RUE CHAMPLAIN	QUEBEC	0263		\$22			92-08-23
50	NEWPORT	691006761000	LEPINE GILLES	9343 BOUL BOURQUE	DEAUVILLE QUEBEC			\$86			92-07-24
50	NEWPORT	691006779000	BAIRD JAMES D. & AL	261 CH NEW MEXICO	R R 1	SAWYERVILLE QUEBEC		\$279			92-07-23
50	RICHMOND	689020493000	TURGEON GASTON & AL	1061 PRINCIPALE NOR	RICHMOND	0243	\$76,203	\$1,620			
50	RICHMOND	689020493002	GIGUERE MANON	344-B PRINCIPALE	RICHMOND (QC)	0243			\$7,177	92-07-13	92-07-14
50	RICHMOND	689020527000	LUSSIER LISE	1100 PRINCIPALE	RICHMOND (QUEBEC)	0243	\$43,193	\$269	\$1,038	92-07-13	92-11-23
50	RICHMOND	689020628000	MERCIER ALMA	1345 ROUTE 243	RICHMOND (QUEBEC)	0243		\$536		90-11-26	92-11-12
50	RICHMOND	689020642000	DANDONNEAU ROLAND	977 CHEMIN GRAINGER	MELBOURNE	0243	\$64,500	\$2,325	\$4,637	92-07-13	92-12-17
50	ROCK FOREST	692004914000	BEDARD DENISE	1336 CH ST ROCH SUD	ROCK FOREST	0216		\$408			92-08-19
50	SAINTE-CATHERINE-DE-HATLEY	691006746000	GAUDREAU RENE	390 CHEMIN MAGOG	STE-CATHERINE DE H	0108		\$96		93-01-28	
50	SAINTE-CATHERINE-DE-HATLEY	691006753000	LES IMMEUBLES M.F.	717 RUE ST MICHEL	OMERVILLE (QC)	0108		\$450		93-03-03	
50	SAINT-EDWIDGE-DE-CUFTON	691005797000	LADOUCEUR LAURENT	131 PRINCIPALE SUD	QUEBEC	0206		\$94			92-11-03
50	SAINT-FRANCOIS-XAVIER-DE-BROMPTON	684015043000	LEVILLEE MAURICE	105 DE L'EGLISE	DE BROMPTON QUE.		\$3,900				92-05-29
50	SAINT-HERMENE-GILDE	687032318000	MCLEOD MARGARET & A	1320 CH HEREFORD	ROUTE 141	ST HERMENE-GILDE QC	0141	\$283			92-08-03
50	SAINT-HERMENE-GILDE	688030303000	BROUSSEAU MICHEL	5347 RTE 112	ASCOT CORNER	(QUEBEC)		\$2,380		90-02-14	92-11-04
50	SAINT-ROMAIN	692004542000	RICHARD GERARD	473 ROUTE 263	SAINT ROMAIN	QUEBEC		\$275			92-11-13
50	SAINT-SEBASTIEN	694021384000	SAINT SEBASTIEN SD	562 ROUTE 263	SAINT SEBASTIEN	(QUEBEC)		\$50			92-04-30
50	SAINT-SEBASTIEN	694021434000	BIZIER LAVAL	300 ROUTE 263	SAINT SEBASTIEN	(QUEBEC)	\$1,000	\$563		92-08-09	
50	SAINT-SEBASTIEN	694021459000	AUDIFF ADRIENNE	266 ROUTE 263	SAINT SEBASTIEN	(QUEBEC)		\$1,486			92-10-20
50	SAINT-SEBASTIEN	694021467000	RICHARD GUY	272 ROUTE 263	SAINT SEBASTIEN	(QUEBEC)		\$1,704		92-08-09	

MINISTERE DES TRANSPORTS

SERVICE DES ACTIVITES IMMOBILIERES

DOSSIERS AVEC ACQUISITION DE TERRAIN OU ACHAT DE BATISSE ET AYANT UN TRANSFERT DE PROPRIETE OU UN ACTE NOTARIE EN 92-93

Produit le 2 avril 93

No Region	Endroit où sont situés Les Immeubles acquis	Numéro Dossier	Vendeur	Adresse du Vendeur	No Route	Achat Bat. entreprise	Achat Bat. h. emp.	Prix Ter. entreprise	Prix Ter. h. emp.	Emrg avis Trs. Prop.	Acte Notarié
50	SAINT-SEBASTIEN	689021475000	PARENT PAUL ANDRE	263 ROUTE 263	SAINT SEBASTIEN (QUEBEC)	0263		\$332		92-12-10	
50	SAINT-SEBASTIEN	689021483000	HOVANEK DENIS	254 ROUTE 263	SAINT SEBASTIEN (QUEBEC)	0263		\$740		92-12-02	
50	SAINT-SEBASTIEN	689021491000	ENT JEANSERNO INC	262 ROUTE 263	SAINT SEBASTIEN (QUEBEC)	0263		\$45		92-09-09	
50	SAINT-SEBASTIEN	689021525000	AUDET ANTONIO	245 ROUTE 263	SAINT SEBASTIEN (QUEBEC)	0263		\$327		92-09-09	
50	SAINT-SEBASTIEN	689021533000	ISABEL ADRIEN & AL	237, ROUTE 263	ST-SEBASTIEN (QUEBEC)	0263		\$186		92-09-09	
50	SAINT-SEBASTIEN	689021558000	AUDET SYLVIO & AL	228 ROUTE 263	SAINT SEBASTIEN (QUEBEC)	0263		\$727		92-09-09	
50	SHIPTON	686023540000	DUCKETT NORMAND	1785 BOUL DES LAUR	VIMONT VILLE DE LAV QUEBEC	0116		\$639			92-07-08
50	SHIPTON	687019984000	MARCOTTE GILLES	341 DU CARMEL	DANVILLE (QC)	0116		\$1,163		89-03-10	92-12-17
50	SHIPTON	690008487000	BOREHAM ALDEN C.	R.R. NO 2 ROUTE 116	DANVILLE (QC)	0116		\$110			92-09-21
50	SHIPTON	690008503000	BEAULIEU REJEAN & A	301 ROUTE 255	DANVILLE (QC)	0255		\$452		93-03-03	
50	SHIPTON	690008511000	BUSHEY LAWRENCE	275 ROUTE 255	DANVILLE (QC)	0255		\$27		93-01-28	
50	SHIPTON	690008529000	BLOUIN LUCILLE	341 ROUTE 255	DANVILLE (QC)	0255		\$240		92-10-27	
50	SHIPTON	690008537000	CHARPENTIER GERARD	360 ROUTE 255	DANVILLE (QC)	0255	\$27,600	\$3,985	\$410		92-10-08
50	SHIPTON	690008552000	MARCHAND GASTON & H	6100 MONTEVIDEO DRI	APP 68 MISSISSAUGA (ONT)	0255		\$494		93-02-02	
50	SHIPTON	692004930000	LARRIVEE LEO	6 CH SCOTCH HILL	CANTON SHIPTON (QC)	0116		\$187			92-10-15
50	STOKE	688011477000	FORTIER ALINE	138 ST-JEAN-BAP N.	CASIER POSTAL 1198 BROMPTONVILLE QUE		\$800	\$654			92-04-08
50	STOKE	692005325000	GAMACHE BENOIT	140 CH RG 6 OUEST	STOKE (QC)			\$445			92-09-25
50	STUKELY-SUD	690012414000	CURATEUR PUBLICS	600 BOUL RENE LEVES	BUREAU 500 MONTREAL (QUEBEC)			\$72		92-09-15	
50	STUKELY-SUD	690012422000	LACASSE JEAN PAUL	307 DU GRAND BOIS	ST ETIENNE DE BOL (QUEBEC)			\$359			92-04-29
50	WOTTON	686026956000	LEFEBVRE, JEAN-MARC	42 RANG 2, R.R.2	WOTTON (QC)			\$682			92-09-22
50	WOTTON	691006720000	ROYER LEOPOLD	200 ROUTE 255 NORD	WOTTON QUEBEC	0255		\$110			92-07-21
61	BRIGHAM	691005037000	BARAB{ GILLES & LAV	391 CHEMIN MILTI-	MORE BRIGHAM QC			\$194			92-06-29
61	BRIGHAM	691005052000	DUQUETTE GRACIA	129 DES ROSSIGNOLS	COWANSVILLE QC			\$101			92-04-29
61	BROMONT	687012294000	FARR ROBERT	R.R.3	COWANSVILLE, QC	0241		\$3,319		89-02-15	93-02-04
61	LAC-BROME	687024273000	OLSEN EILIF	962 ROUTE L04	VILLE LAC BROME	0104		\$1,300			92-12-01
61	LAC-BROME	687024315000	LANGLOIS ROBERT	422 AVENUE PORTLAND	VILLE MONT ROYAL MONTREAL, QUE.	0104		\$277		92-06-23	
61	LAC-BROME	687024380000	DUMAS GILLES	916 CH. KNOWLTON	VILLE DU LAC BROME	0104		\$35			92-05-08
61	LAC-BROME	687024430000	RICHARDSON E & J	1018 KNOWLTON ROAD	LAC BROME, QC	0104		\$528			92-05-13
61	SAINTE-CECILE-DE-MILTON	687029710000	LEMAI ALINE	580 ROUTE 137 NORD	STE-CECILE MILTON	0137	\$60,451	\$1,328			92-05-08

MINISTERE DES TRANSPORTS
SERVICE DES ACTIVITES IMMOBILIERES

DOSSIERS AVEC ACQUISITION DE TERRAIN OU ACHAT DE BATISSE ET AYANT UN TRANSFERT DE PROPRIETE OU UN ACTE NOTARIE EN 92-93

Produit le 2 avril 93

No Région	Endroit où sont situés Les Immeubles acquis	Numéro Dossier	Vendeur	Adresse du Vendeur	No Route	Achat Bat. emprise	Achat Bat. h. emp.	Prix Ter. emprise	Prix Ter. h. emp.	Empr avle Trs. Prop.	Acte Notarié
61	SAINTE-CECILE-DE-MILTON	687029744000	CAQUETTE HERVE	613 CHEMIN HAUT DE LA RIVIERE	0137	\$73,547		\$3,938			93-02-08
61	SAINTE-CECILE-DE-MILTON	690012661000	FERME BL{ D'ORGE LT	2150 PRINCIPALE				\$128			92-12-17
61	SAINT-BARNABE-SUD	688019579000	FERME A. GAUVIN & F	327 PRINCIPALE	0235			\$27		93-03-01	
61	SAINT-BARNABE-SUD	688019595000	ANGERS GILLES	401 RG POINTE DU JO	0235			\$228		93-03-01	
61	SAINT-BARNABE-SUD	688019629000	ROY DORILAS	537 RG ST ANDRE	0235			\$676		93-03-01	
61	SAINT-BARNABE-SUD	688019769000	LAMBERT PIERRE-PAUL	538 RG POINTE DU JO	0235			\$261		93-03-01	
61	SAINT-BARNABE-SUD	688019793000	FERME SENTLEY INC.	198 PRINCIPALE	0235			\$7		93-03-01	
61	SAINT-BARNABE-SUD	688019835000	LAMBERT R{JEAN	527 RG POINTE DU JO	0235			\$338		93-03-01	
61	SAINT-BARNABE-SUD	688019892000	GADBOIS MARIO	2400 ST PIERRE	0235			\$352		93-03-01	
61	SAINT-BARNABE-SUD	688019926000	GADBOIS JOCELYN	889 HAUT ST-AMABLE	0235			\$3,073		92-06-25	
61	SAINT-BARNABE-SUD	688019942000	BERTHIAUME DANIEL	878 ST AMABLE	0235			\$1,114		93-03-01	
61	SAINT-BARNABE-SUD	688019959000	LUSSIER MARIO & CAR	874 ST AMABLE	0235			\$1,954		93-03-01	
61	SAINT-BARNABE-SUD	688019983000	MESSIER JOANNE	717 RG ST AMABLE	0235			\$267		93-03-01	
61	SAINT-BARNABE-SUD	688020007000	BILODEAU LUCIE	862 RANG ST-AMABLE	0235			\$1,654		93-03-01	
61	SAINT-BARNABE-SUD	688020056000	CLOUTIER DENIS & AL	859 ST AMABLE	0235			\$1,924		93-03-01	
61	SAINT-BARNABE-SUD	688020084000	FORTIN SUZANNE	818 RG ST AMABLE	0235			\$3,830		92-04-24	92-08-19
61	SAINT-BARNABE-SUD	688020072000	RODIER ANDRE & AL	821 RG ST AMABLE	0235			\$3,266		92-05-04	
61	SAINT-BARNABE-SUD	688020080000	RODIER GUY	809 RANG ST-AMABLE	0235		\$800	\$3,531		92-04-24	
61	SAINT-BARNABE-SUD	688020106000	SAVARIA RICHARD & A	806 HAUT ST-AMABLE	0235			\$3,157			92-04-06
61	SAINT-BARNABE-SUD	688020122000	FERME YVES LEBLANC	784 RG HAUT	0235			\$1,171		92-06-25	92-12-09
61	SAINT-BARNABE-SUD	688020130000	RODIER BERNARD	795 RG. HAUT	0235			\$2,296		92-06-10	
61	SAINT-BARNABE-SUD	688020148000	LEBLANC MARTIAL & A	798 HAUT ST AMABLE	0235			\$1,756		92-05-04	
61	SAINT-BARNABE-SUD	688020155000	LEBLANC YVES	784 RANG ST-AMABLE	0235			\$2,983		92-04-24	92-12-09
61	SAINT-BARNABE-SUD	688020163000	RODIER LAURENT	789 RANG ST-AMABLE	0235			\$2,757		92-04-24	
61	SAINT-BARNABE-SUD	688020171000	LEBLANC RICHARD &AL	778 RANG HAUT ST- AMABLE	0235			\$2,119		92-04-24	
61	SAINT-BARNABE-SUD	688020189000	LEBLANC JEAN-HUGUES	772 RG ST-AMABLE	0235			\$2,305		92-05-04	
61	SAINT-BARNABE-SUD	688020197000	LAPIANTE ANDRE	755 HAUT ST AMABLE	0235			\$1,676			92-07-31
61	SAINT-BARNABE-SUD	688020205000	RODIER MARCEL & AL	765 HAUT ST-AMABLE	0235			\$4,810			92-08-04
61	SAINT-BARNABE-SUD	688020213000	BERTHIAUME J L & AL	106 RUE ARCHAMBAULT ST-THOMAS D'AQUIN	0235			\$5,164		92-04-24	

MINISTÈRE DES TRANSPORTS

SERVICE DES ACTIVITÉS IMMOBILIÈRES

DOSSIERS AVEC ACQUISITION DE TERRAIN OU ACHAT DE BATISSE ET AYANT UN TRANSFERT DE PROPRIÉTÉ OU UN ACTE NOTARIE EN 92-93

Produit le 2 avril 93

No Région	Endroit où sont situés Les immeubles acquis	Numéro Dossier	Vendeur	Adresse du Vendeur	No Route	Achat Bat. emprise	Achat Bat. h. emp.	Prix Ter. emprise	Prix Ter. h. emp.	Emrg avls Tra. Prop.	Acte Notarié
61	SAINT-BARNABE-SUD	688028513000	BLOUIN DENIS	717 HAUT ST-AMABLE	ST-BARNAB{ SUD, QU{	0235		\$4,229			92-04-24
61	SAINT-BARNABE-SUD	688028539000	MARION PIERRE & AL	728 HAUT ST-AMABLE	ST-BARNAB{ SUD, QU{	0235		\$2,206			92-04-08
61	SAINT-BARNABE-SUD	688028547000	GRATTON JACQUES	733 RANG ST-AMABLE	ST BARNABE SUD	0235		\$2,816		92-05-04	92-10-16
61	SAINT-BARNABE-SUD	688028554000	LECLERC GA{TAN & AL	741 RANG ST-AMABLE	ST-BARNAB{ SUD	ST-HYACINTHE, QU{.	0235	\$2,126			92-07-14
61	SAINT-BARNABE-SUD	688028562000	FONTAINE ISAB & AL	724 HAUT ST-AMABLE	ST-BARNAB{ SUD, QU{	0235		\$1,558			92-08-17
61	SAINT-BARNABE-SUD	688028570000	FONTAINE BERNARD	724 HAUT ST-AMABLE	ST-BARNAB{ SUD, QU{	0235		\$228			92-08-17
61	SAINT-BARNABE-SUD	688028604000	JACQUES RONALD	709 RANG HAUTMABLE	SAINT-AMABLE	ST-BARNAB{ SUD, QU.	0235	\$1,484			92-04-08
61	SAINT-BARNABE-SUD	688028638000	RODIER HENRI-CLAUDE	699 RANG ST-AMABLE	ST BARNAB{ SUD	0235		\$3,853		92-04-24	92-08-14
61	SAINT-BARNABE-SUD	688028646000	VALCOURT ARMAND	686 RG. HAUT	ST-AMABLE	ST-BARNAB{ SUD, QU.	0235	\$2,708			92-04-08
61	SAINT-BARNABE-SUD	688028653000	ST JEAN DENIS & AL	674 HAUT ST AMABLE	ST BARNAB{ SUD	0235		\$3,709			92-08-07
61	SAINT-BARNABE-SUD	688028679000	LEBLANC FRANCOIS & P	625 RANG ST-AMABLE	ST-BARNAB{ SUD, QC	0235	\$49,000	\$6,865			92-04-02
61	SAINT-BARNABE-SUD	688028687000	POIRIER MIREINE	679 HAUT ST AMABLE	ST BARNAB{ SUD	0235		\$3,197		92-05-04	
61	SAINT-BARNABE-SUD	688028695000	GARNEAU LUC	683, RG. HAUT	ST-AMABLE	ST-BARNAB{ SUD, QU.	0235	\$1,700			92-07-23
61	SAINT-BARNABE-SUD	688028703000	GUERTIN J.M. & ALL	644, RANG HAUT	SAINT-AMABLE	SAINT-BARNAB{ SUD	0235	\$3,658			92-07-31
61	SAINT-BARNABE-SUD	688028711000	FERME DU CONDOR INC	656 RANG HAUT	SAINT-AMABLE	SAINT-BARNAB{. QU{.	0235	\$8,243			92-05-14
61	SAINT-BARNABE-SUD	688028737000	DURIAGE FRANCOIS &	653 RANG ST-AMABLE	ST-BARNAB{ SUD, QC	0235		\$3,167		92-08-10	92-04-30
61	SAINT-BARNABE-SUD	688028752000	ST JEAN RAYMOND & A	620 RANG HAUT	ST-AMABLE	ST-BARNAB{ SUD, QU.	0235	\$2,396			92-08-06
61	SAINT-BARNABE-SUD	688028760000	FERME ROJOIE INC	603 ST AMABLE	ST-BARNAB{ SUD, QC	0235		\$820			92-05-27
61	SAINT-BARNABE-SUD	688028794000	PHANEUF MARIE-ANGE	608 RANG HAUT	ST-AMABLE	ST-BARNAB{ SUD, QU.	0235	\$3,468		92-05-04	92-08-06
61	SAINT-BARNABE-SUD	688028836000	GUILBERT CLAUDE	630 HAUT ST-AMABLE	ST-BARNAB{ SUD QC	0235		\$2,831			92-04-15
61	SAINT-BARNABE-SUD	688029792000	ST BARNABE PAROISSE	251, RG MICHAUDVILL	ST-BARNABE SUD, QC	0235		\$70			92-05-05
61	SAINT-BARNABE-SUD	690011218000	BOULANGER PATRICE &	816 RG HAUT	SAINT-AMABLE	SAINT-BARNAB{ SUD	0235	\$1,280		92-06-25	
61	SAINT-BARNABE-SUD	690011226000	LEBLANC MARIE-ANGE	814 RG ST AMABLE	ST BARNAB{ SUD	0235		\$1,247		92-04-24	
61	SAINT-BARNABE-SUD	690011234000	DENIS CAROLE & AL	812 RG ST AMABLE	ST BARNAB{ SUD, QC	0235		\$1,492		92-04-24	
61	SAINT-BARNABE-SUD	691006712000	RODIER GUY	809 RANG HAUT	SAINT-AMABLE	SAINT-BARNAB{. QU{.	0235	\$329		92-06-25	
61	SAINT-DAMASE	689019693000	COUTURE DENYSE & AL	108 RANG CAROLINE	ST DAMASE QU{BEC	0231		\$1,400		92-04-24	
61	SAINT-DAMASE	689019701000	JODOIN GUY	111 RG DE LA CAROLI	ST DAMASE QU{BEC	0231		\$9,127		92-05-04	92-10-02
61	SAINT-DAMASE	689019719000	VERGER MADO INC.	227 RG CAROLINE	ST DAMASE QU{BEC	0231		\$28,353		92-06-10	
61	SAINT-DAMASE	689019727000	DARSIGNY YVON & AL	233 RG CAROLINE	ST DAMASE QU{BEC	0231		\$1,638			92-04-07

MINISTERE DES TRANSPORTS
SERVICE DES ACTIVITES IMMOBILIERES

DOSSIERS AVEC ACQUISITION DE TERRAIN OU ACHAT DE BATISSE ET AYANT UN TRANSFERT DE PROPRIETE OU UN ACTE NOTARIE EN 92-93

Endroit où sont situés Les Immeubles acquis				Vendeur		Adresse du Vendeur		No Route	Achat Bat. emprise	Achat Bat. h. emp.	Prix Ter. emprise	Prix Ter. h. emp.	Envg avle Trs. Prop.	Acte Notarié
No Région				Número Dossier										
61	SAINT-DAMASE			689019743000	M{NARD GILLES & ALS	384 HAUT CORBIN	ST DAMASE, QUEBEC	0231			\$480			92-05-14
61	SAINT-DAMASE			689019750000	D'AMOUR REJEAN & AL	1060 GRANDE CAROLIN	ROUGEMONT, QU{BEC	0231			\$9,800		92-05-04	
61	SAINT-DAMASE			689019776000	D'AMOUR MARIO	1060 GRANDE CAROLIN	ROUGEMONT QU{BEC	0231			\$145		92-05-15	
61	SAINT-DAMASE			689019800000	CZYZEMSKY CYESLAW	2553 ST.GERMAIN	MONTR{AL, QU{.	0231			\$1,590		92-06-25	
61	SAINT-DAMASE			689019826000	VALLEE DOMINIQUE	3639 RUE EDGARD	ST HUBERT	0231			\$1,610			92-06-25
61	SAINT-DAMASE			689019834000	MARTIN JACKY	438 RG HAUT CORBIN	ST DAMASE	0231			\$3,576		92-06-08	
61	SAINT-DAMASE			689019842000	BEAUREGARD ALAIN	317 RG HAUT CORBIN	ST DAMASE	0231			\$2,886		92-04-24	
61	SAINT-DAMASE			689019859000	BEAUREGARD ELECTRIQ	717 BAS DE LA RIVIE	ST DAMASE	0231			\$1,718		92-04-24	92-10-01
61	SAINT-DAMASE			689019867000	HEBERT MARJO & AL	322 RG HAUT CORBIN	ST DAMASE	0231			\$1,146		92-06-08	92-10-01
61	SAINT-DAMASE			689019875000	LUSSIER JEAN-DENIS	342 RG HAUT CORBIN	ST-DAMASE, QU{.	0231			\$4		92-06-15	
61	SAINT-DAMASE			689019883000	JODOIN ALDEE & AL	397 RG HAUT CORBIN	STDAMASE	0231			\$10,458		92-05-04	92-06-30
61	SAINT-DAMASE			689019891000	LACHANCE EPHREM	353 RG HAUT CORBIN	STDAMASE	0231			\$1,687		92-05-04	
61	SAINT-DAMASE			689019917000	JODOIN GAITAN & PAR	398 RG HAUT CORBIN	ST DAMASE	0231			\$79			92-07-16
61	SAINT-DAMASE			689019833000	DUFAULT MICHEL & AL	283 RG MARIE ANNE	ST DAMASE	0231			\$278			92-06-24
61	SAINT-DAMASE			689019858000	RICHARD GINO	403 RG HAUT CORBIN	ST DAMASE	0231			\$3,888			92-07-02
61	SAINT-DAMASE			689019874000	LUSSIER MONIQUE & A	407 RG HAUT CORBIN	ST DAMASE	0231			\$2,140		92-06-10	
61	SAINT-DAMASE			689019882000	LUSSIER JEAN-LOUIS	457 RG HAUT CORBIN	ST DAMASE	0231			\$3,637		92-05-04	
61	SAINT-DAMASE			689019890000	CHABOT GERMAIN	468 RG HAUT CORBIN	ST DAMASE	0231			\$1,114		92-05-15	92-07-30
61	SAINT-DAMASE			689020014000	PREFONTAINE G & MAR	498 RG HAUT CORBIN	ST DAMASE	0231			\$1,072		92-06-08	
61	SAINT-DAVID			686036187000	THEROUX SYLVAIN	428 ROUTE 122	SAINT-DAVID, QC.	0122			\$5,331		92-06-08	92-10-22
61	SAINT-DAVID			686036245000	HEBERT R{JEAN & ALS	222 ROUTE 122	ST-DAVID, QC	0122			\$4,917		92-04-10	92-08-22
61	SAINT-DAVID			686036278000	AGROCENTRE ST HYACI	7605 DUPLESSIS	ST-THOMAS-D'AQUIN,	0122			\$2,000		92-04-28	
61	SAINT-GUILLAUME			687028597000	LABBE FLORIAN	461 ROUTE 122	ST EDMOND GRANTHAM	0122			\$1,621			93-02-12
61	SAINT-JOACHIM-DE-SHEFFORD			691006464000	DUTILLY LOUIS	550, 1ER RANG OUEST	ST-JOACHIM SHEFFORD	0241			\$35			92-07-21
61	SAINT-PIERRE-DE-VERONNE-A-PIKE-RIVER			691006704000	MESSIER FRANCOISE	1789 GLENGARRY	MASCOUCHE QC	0035			\$1,436			93-01-28
61	STANBRIDGE			687005918000	CALLAGHAN R & AL	530 RUE DOLLARD	VILLE LASALLE	0237			\$359	\$148	80-03-28	92-11-04
62	BOUCHERVILLE			272010216000	BELLEFEUILLE INVEST	1155 BL.RENE-LEVESQ	SUITE 3900				\$986			93-02-19
62	BROSSARD			266009918000	CATTANEO FRANCO	A/S 201 PL. CHARLES	LEMOYNE #5	0010			\$23,800			92-10-22
62	BROSSARD			272020132000	PLACE QUEBEC INC	5 PLACE VILLE-MARIE	SUITE 1615	0030			\$60			93-02-04

MINISTÈRE DES TRANSPORTS
SERVICE DES ACTIVITÉS IMMOBILIÈRES
DOSSIERS AVEC ACQUISITION DE TERRAIN OU ACHAT DE BATISSE ET AYANT UN TRANSFERT DE PROPRIÉTÉ OU UN ACTE NOTARIE EN 92-93

No Région		Endroit où sont situés Les immeubles acquis	Numéro Dossier	Vendeur	Adresse du Vendeur		No Route	Achat Bat. emprise	Achat Bat. h. emp.	Prix Ter. emprise	Prix Ter. h. emp.	Envig. avis Trs. Prop.	Acte Notarié
62		BROSSARD	684008196000	PLACE QUEBEC	5 PLACE VILLE MARIE	BUR. 1615 16E ET.	0030			\$1,402		86-01-13	93-02-04
62		BROSSARD	689005411000	142671 CANADA & ALS	3577 AVENUE ATWATER	BUREAU 1408	0030			\$106,145		92-06-26	
62		CANDIAC	684008238000	DIAMIDA LTD.	600 LA GAUCHETIERE	APP. 3185	0015			\$1,447			92-03-08
62		CHAMBLY	269020467000	CORP. INV. MONTROW	CURATEUR PUBLIC	800 PLACE VICTORIA	0112			\$2,251			92-11-19
62		CHAMBLY	582013777000	SAVVIDOU GEORGIA MI	515 E CASTIIOGA STR	ALLENSTOWN				\$15			92-11-12
62		CHAMBLY	691007561000	COSMOPOLITAN INVEST	A/S CURATRICE PUBLI	QUE. 600 RENE-LEVES				\$15		92-12-24	
62		CHATEAUGUAY	690005046000	DORAI J & ALS	386 BOUL INDUSTRIEL	CHATEAUGUAY QC	0030			\$121,250		90-09-05	92-12-01
62		CHATEAUGUAY	690005103000	CONFIBEC INC	11 WESTMINSTER SUD	MONTREAL OUEST QC	0030			\$1,172		90-09-05	92-04-14
62		CHATEAUGUAY	690005152000	SOLID INVESTMENTS I	25 VANIER	CHATEAUGUAY QC	0030	\$121,100	\$7,100	\$91,042		90-09-05	93-02-22
62		CHATEAUGUAY	690005186000	BOURSIER ANDRE	99 STE MARGUERITE	MERCIER QC	0030	\$3,600		\$17,535		90-09-05	92-04-16
62		CHATEAUGUAY	690005236000	LES ENT Q TISSEUR	1138 CHEMIN STE-	MARGUERITE	0030			\$1,842		90-09-05	92-11-11
62		FRANKLIN	690005562000	BOURDEAU JEAN GILLE	3222 ROUTE 209	FRANKLIN QC	0030			\$465			92-10-21
62		HEMMINGFORD	685005407000	COURTLAND ROY	8007 ESPLANADE	MONTR(AL	0209			\$1,019		87-03-26	92-11-11
62		HEMMINGFORD	685005415000	KNUDSEN JUNE	414 RTE 202	HEMMINGFORD	0202			\$557		87-02-17	92-10-08
62		HEMMINGFORD	685005431000	MC CARRAGHER MADELE	6647 21EAVE ROSEMON	MONTR(AL	0202			\$76		87-04-16	92-09-24
62		HEMMINGFORD	685005456000	FAUBERT ANDRE	7084 PIERRE GADOIS	MONTR(AL	0202			\$611		87-04-16	92-09-24
62		HEMMINGFORD	685005472000	HOLMES JAMES L	439 JACKSON	HEMMINGFORD	0202			\$647		87-02-11	92-08-20
62		HEMMINGFORD	685005480000	ST-ONGE RAY	29 DAVIGNON	DOLLARD DES ORMEAUX	0202			\$1,077		87-03-30	92-11-11
62		HEMMINGFORD	685005506000	GROSSER SUZANNE	728 ROUTE 219	HEMMINGFORD	0202			\$1,677		87-03-19	92-08-13
62		HEMMINGFORD	685005563000	LEHMANN ELSA ANTOIN	332 ROUTE 202	HEMMINGFORD	0202			\$928		92-06-11	92-10-08
62		HEMMINGFORD	685005589000	BECKER A JOHN	589 ROUTE 202 EST	HEMMINGFORD QC	0202			\$133			92-09-21
62		HEMMINGFORD	685005605000	CAVE NELSON & AL	250 ROUTE 202	HEMMINGFORD	0202			\$615		92-06-11	
62		HEMMINGFORD	685005613000	FREEMAN CAROLYN R	3221 FORREST HILL	MONTREAL	0202			\$26		92-12-26	
62		HEMMINGFORD	685005662000	ORR FREDERICK CHARL	372 ROUTE 219	HEMMINGFORD	0202			\$427		92-06-11	92-11-05
62		HEMMINGFORD	685005670000	HADLEY STEVEN ROBER	590 ROUTE 202	HEMMINGFORD	0202			\$759		92-12-26	
62		HEMMINGFORD	685005704000	HESS JOHN	801 CHEM WILLIAMS	HEMMINGFORD	0202			\$21		88-08-05	92-09-22
62		HEMMINGFORD	685005712000	HARRISON ROSS & AL	271 ROUTE 202	HEMMINGFORD QC	0202			\$4			92-09-19
62		HEMMINGFORD	691007892000	HESS VIRGINIA	801 CHEMIN WILLIAMS	HEMMINGFORD QC	0202			\$545			92-09-24
62		LA PRAIRIE	278022381000	JOHNSON ALFRED DESM	77 DE NORMANDIE	LONGUEUIL	0104			\$71			92-03-25

MINISTRE DES TRANSPORTS
SERVICE DES ACTIVITES IMMOBILIERES

DOSSIERS AVEC ACQUISITION DE TERRAIN OU ACHAT DE BATISSE ET AYANT UN TRANSFERT DE PROPRIETE OU UN ACTE NOTARIE EN 92-93

No Region		Endroit où sont situés Les immeubles acquis	Numéro Dossier	Vendeur	Adresse du Vendeur		No Route	Achat Bat. emprise	Achat Bat. h. emp.	Prix Ter. emprise	Prix Ter. h. emp.	Eng avis Tra. Prop.	Acte Notarié
62		LA PRAIRIE	27602239000	LANCOT PHILAS SUC	142 HANDEL	CANDIAC	0104			\$1			92-05-07
62		LA PRAIRIE	276022613000	CHRISTOPOULOS LAMBR	800 CHEMIN MARKAM	VILLE MONT-ROYAL QC	0104			\$1			92-08-13
62		SAINTE-BRIGIDE-D'IBERVILLE	691008015000	TETREAULT RENE & AL	1120 RANG DOUBLE	SAINTE-BRIGIDE QC	0104			\$85			92-12-22
62		SAINTE-CATHERINE	692007800000	MAHER ALINE	1885 GARNIER	SAINTE-CATHERINE QC	0030			\$2,515			92-12-16
62		SAINT-ANICET	272012865000	DUPUIS JEAN ROCK			0132			\$88			92-06-16
62		SAINT-ANTOINE-SUR-RICHELEU	691007579000	MARCHESSEAU MARIO	1220 RANG DU BRULE	SAINT-ANTOINE-SUR-				\$250			92-07-29
62		SAINT-BRUNO-DE-MONTARVILLE	270018237000	MERCURY LAND HOUSE	CURATEUR PUBLIC	800 PLACE VICTORIA	0030			\$2,300			92-11-10
62		SAINT-CHARLES	577049216000	JACQUART & FILS &AL	1084 GRAND RANG	LA PRESENTATION				\$39			92-06-15
62		SAINT-CONSTANT	268013349000	DEVELOP IMM DELSON	416 DE MAISONNEUVE	# 803				\$470			92-11-25
62		SAINT-CONSTANT	686004631000	147555 CANADA INC	2182 ST-PAUL	ST-REMI QC	0132			\$202,500		90-01-25	92-06-25
62		SAINT-CONSTANT	690004890000	LEDUC LUCIEN	705, ST-REGIS SUD	SAINT-CONSTANT QC	0030	\$16,100		\$19,184	\$106,866	90-09-05	92-12-30
62		SAINT-CONSTANT	690004908000	LEDUC EMERY	711 ST-REGIS SUD	SAINT-CONSTANT QC	0030			\$34,152		90-09-05	92-12-11
62		SAINT-CONSTANT	690004916000	AMORUSO D. & AL	4530 KENSINGTON	MONTREAL QC	0030			\$17,752		90-09-05	92-04-29
62		SAINT-CONSTANT	690005350000	MONTREAL TRUST CO.	C.P. 1800	SUCCESSALE B	0030			\$397,092		90-09-05	92-05-20
62		SAINT-CONSTANT	690005368000	FRANCON (1968) LTÉE	3701 JARRY	MONTREAL QC	0030			\$589,296		90-09-05	92-05-20
62		SAINT-CONSTANT	690005434000	RADIO MAISONNEUVE L	242 PL VICTORIA	BUREAU 3400	0030			\$22,894		90-09-05	92-04-16
62		SAINT-HUBERT	686018714000	VILLE SAINT-HUBERT	5900 BOUL.COUSINEAU	SAINT-HUBERT	0112			\$101,948			92-12-01
62		SAINT-HUBERT	686018755000	MOSCATEL ANTONIO	4080 CORNWALL	SAINT-HUBERT	0112			\$140		89-04-13	92-10-05
62		SAINT-HUBERT	686018763000	KLADA ERIKETI	A/S GREFFE CHAMBRE	DE L'EXPROPRIATION	0112			\$114		89-04-11	92-10-05
62		SAINT-HUBERT	686018970000	EKAUT VAN DEN D	43 BELLE-EAU	FRANSES-ANVAIN	0112			\$963		89-04-11	92-10-05
62		SAINT-HUBERT	686018939000	NIKOLAKOPOULOS & AL	4316 8E RUE	CHOMEDEY LAVAL QC	0112			\$1,236		90-02-19	93-03-09
62		SAINT-HUBERT	686019464000	VILLE DE CARIGNAN	1523 CHEMIN CHAMBLY	CARIGNAN	0112			\$14,000			92-11-12
62		SAINT-HUBERT	686004605000	POINTE LUMBER CENTR	1458 CHEMIN CHAMBLY	VILLE DE CARIGNAN	0112			\$3,703			92-11-25
62		SAINT-PAUL-D'ABBOTSFORD	689004562000	BINETTE & DUGRENIER	25 RANG ELMIRE	SAINT-PAUL-	0112			\$546		92-12-21	
62		SAINT-PAUL-D'ABBOTSFORD	689004570000	JASMIN MICHEL & AL	35 RANG ELMIRE	SAINT-PAUL-	0112			\$80		92-12-21	
62		SAINT-PAUL-D'ABBOTSFORD	689004588000	BRUNETTE THERESE	2190 RUE DAVIDSON	MONTREAL QC	0112			\$106			92-11-28
62		SAINT-PAUL-D'ABBOTSFORD	689004604000	SENAY CLAUDE & AL	455 RANG PAPINEAU	SAINT-PAUL-	0112	\$9,900		\$20,632		93-03-16	
62		SAINT-PAUL-D'ABBOTSFORD	689004638000	MORIN ALEXIS	5 ROUTE 235	SAINT-PAUL-	0112			\$4,411		92-12-21	
62		SAINT-PHILIPPE	686018102000	DEROME JOCELYN	520 EDOUARD V11	SAINT-PHILIPPE QC	0217			\$4,920		91-05-29	92-04-06

MINISTERE DES TRANSPORTS
SERVICE DES ACTIVITES IMMOBILIERES
DOSSIERS AVEC ACQUISITION DE TERRAIN OU ACHAT DE BATISSE ET AYANT UN TRANSFERT DE PROPRIETE OU UN ACTE NOTARIE EN 92-93

No Région		Endroit où sont situés Les immeubles acquis	Número Dossier	Vendeur	Adresse du Vendeur	No Route	Achat Bat. emprise	Achat Bat. h. emp.	Prix Ter. emprise	Prix Ter. h. emp.	Entg avis Tra. Prop.	Acte Notarié
62		SAINT-PHILIPPE	686018169000	QUIMET-DENEULT GIS	20 EDOUARD V11	SAINT-JACQUES-						
62		SAINT-URBAIN-PREMIER	6890004943000	JODOIN FERNAND	227, RUE PRINCIPALE	SAINT-URBAIN-			\$55		91-06-06	92-08-13
62		SAINT-URBAIN-PREMIER	6890005007000	LINEHAN GRAEME & AL	24 MONTEE DE LA	GRANDE LIGNE			\$33,081			92-12-16
62		SAINT-URBAIN-PREMIER	6890005049000	LEFORT-YELLE THERES	24 RUE SYLVAIN	SAINT-URBAIN-			\$183		92-06-02	
62		SAINT-URBAIN-PREMIER	6890005106000	LEBOEUF GERALD & AL	38 RUE DUPUIS	SAINT-ISIDORE QC			\$6,354		92-06-09	93-02-01
62		SAINT-URBAIN-PREMIER	6900004767000	YELLE SYLVAIN & AL	242, RUE PRINCIPALE	SAINT-URBAIN-			\$801		92-12-22	
62		SALABERRY-DE-VALLEYFIELD	272014341000	LAPRADE DENIS & REA	43 TERRASSE VENISE	COTEAU DU LAC			\$986		92-06-09	
63		LAVAL	258075332000	CONS. HEMISPHERE LT	834 BOUL. STE-CROIX	VILLE ST-LAURENT			\$5,080			92-11-09
63		LAVAL	270009988000	CUR. PUB.SOUSSA	800 RENE-LEVESQUE	QUEBEC			\$460			92-12-16
63		LAVAL	272013541000	2627-1007 QUE. INC	3655 AUTOROUTE	DES LAURENTIDES			\$2,298			92-06-13
63		LAVAL	273004382000	CURATEUR PUBLIC	800 BOUL. RENE-L(VE	QUE. BUREAU 500			\$1,048			92-11-10
63		LAVAL	278023439000	LAVAL V	1 PLACE DU SOUVENIR	CHOMEDEY LAVAL			\$100			93-01-07
63		L'ILE-PERROT	691009948000	ASSELIN FERNAND	2 RUE ASSELIN	NOTRE-DAME DE L'ILE			\$8,798			92-12-18
63		L'ILE-PERROT	691009997000	CIE FINANCIERE MONT	1 WESTMOUNT SQUARE SUITE L400	MONTREAL			\$1			92-06-24
63		MONTREAL	269011029000	SUCC L & M GOLDSMIT	2535 CHESNUT CIRCLE	ST-LAZARE			\$1			92-06-11
63		MONTREAL	685007247000	C P	CP 6042 SUCCA B.273	GARE WINDSOR			\$1,730			92-07-08
63		NOTRE-DAME-DE-L'ILE-PERROT	690006036000	SUCC.LUMINA CREVIER	1167 BEL-AIR	GATINEAU			\$88,075			92-06-12
63		SAINT-LAURENT	272003732000	GTE SYLVANIA CAN	8750 COTE DE LIESSE	MONTREAL QUEBEC			\$1			92-06-28
63		VAUDREUIL	289011649000	NORTHERN TELECOM	304 THE EAST MALL	ISLINGTON ONTARIO			\$11,635			92-07-06
63		VAUDREUIL	581041266000	ENT.GIOVANNI AMICO	27 RUE CHERRY LANE	KIRKLAND			\$1,230			92-06-18
64		ARUNDEL	691009179000	MADISON WAYNE	232 NORMANDIE	PINCOURT, QUE			\$122			92-06-22
64		CHATHAM	274011436000	GIBSON FRANCOISE L	287 ST GEORGES	LAPRAIRIE			\$173			92-10-29
64		CHUTE-SAINT-PHILIPPE	685002248001	BARBE FERNAND	1635 PILON	LAVAL			\$2,189	\$610		92-12-11
64		DES RUISSEAUX	684013881000	QUEVILLON ROGER	1960, DES RUISSEAUX	MONT-LAURIER			\$744		90-06-06	92-11-05
64		DES RUISSEAUX	684014277000	CERANIC J W & ASS	9400 MCKNIGHT ROAD	PGH. PENNSYLVANIA			\$4,694			92-07-22
64		GRENVILLE	275004380000	LES HERITIERS DE FE	POINTE AUX CHENES	ARGENTEUIL			\$1,418		87-06-25	92-12-15
64		GRENVILLE	687006320000	HARVEY HOARE	6660 APPLEBY LINE	R.R.6			\$940			92-10-16
64		LA CONCEPTION	685015562000	LACASSE ROGER	2104 DES TULIPES	LA CONCEPTION			\$1,331		90-02-07	92-06-15
64		LACHUTE	684006042000	HYDRO QUEBEC	333 BOUL J.P. HOGUE	ST-ANTOINE DES LAUR			\$35,063			92-06-12
									\$6,122			92-12-01

MINISTERE DES TRANSPORTS
SERVICE DES ACTIVITES IMMOBILIERES
DOSSIERS AVEC ACQUISITION DE TERRAIN OU ACHAT DE BATISSE ET AYANT UN TRANSFERT DE PROPRIETE OU UN ACTE NOTARIE EN 92-93

No Region	Endroit ou sont situes Les immeubles acquis	Numéro Dossier	Vendeur	Adresse du Vendeur	No Route	Achat Bat. emprise	Achat Bat. h. emp.	Prix Ter. emprise	Prix Ter. h. emp.	Enrg avis Trs. Prop.	Acte Notarié
64	MIRABEL	273022301000	PASTORE JOHN J	800 ELMER STREET							
64	MIRABEL	688020437000	HYDRO QUEBEC	333 BOUL J.P. HOGUE				\$555			92-04-08
64	MIRABEL	691009149000	ALARIE JEROME	7840 HENRI BELAND				\$234			92-12-02
64	MORIN-HEIGHTS	687006874000	147392 CANADA INC	200 HAMFORD				\$299			92-12-10
64	NOTRE-DAME-DU-LAUS	580036051000	CAMPBELL GUY	1 DE L'EGLISE-				\$287			92-04-09
64	SAINTE-ADELE	686016130000	ATLIFIC INC	6550 CÔTE DE LIESSE				\$8,403			92-06-29
64	SAINTE-ANNE-DU-LAC	268002036000	DOMAINE STE ANNE LE	3224 AVE JEAN BERAU				\$11,814		90-07-11	93-01-28
64	SAINT-ADOLPHE-D'HOWARD	690006184000	LEGAULT MICHEL	24 FIDDLER'S GRENN				\$208			92-12-17
64	SAINT-ANDRE-D'ARGENTEUIL	688006188000	PAIRE MICHELINE S&L	1375 ROUTE 344				\$130			92-04-14
64	SAINT-ANDRE-D'ARGENTEUIL	688006204000	PAIRE MICHELINE	1370 ROUTE 344				\$1,073			92-10-11
64	SAINT-ANDRE-D'ARGENTEUIL	688006212000	PAIRE YVES	1380 ROUTE 344				\$680		92-01-24	92-09-13
64	SAINT-ANDRE-D'ARGENTEUIL	688006261000	IMM DEUX-MONTAGNES	37 RUE ST EUSTACHE				\$173		92-01-24	92-10-05
64	SAINT-ANDRE-D'ARGENTEUIL	688006278000	LALANDE YVON	1705 ROUTE 344				\$17,530		92-04-02	
64	SAINT-ANDRE-D'ARGENTEUIL	688006295000	GODON GILLES	387 5E AVENUE				\$3,049		92-01-24	92-12-21
64	SAINT-ANDRE-D'ARGENTEUIL	688006311000	BRISEBOIS BLANCHE S	CH. DU RUISSEAU				\$701		92-04-02	92-11-17
64	SAINT-ANDRE-D'ARGENTEUIL	688006337000	OLIVERA CARLOS ET A	705 NADIA				\$6,359			92-04-13
64	SAINT-ANDRE-D'ARGENTEUIL	688006345000	LAVOIE HUGUETTE	3790 GOUIN EST				\$2,934		92-04-02	92-11-13
64	SAINT-ANDRE-D'ARGENTEUIL	688006402000	MATHURIN FERNANDE	1975 ROUTE 344				\$766			92-06-10
64	SAINT-ANDRE-D'ARGENTEUIL	688006436000	BOIVIN BEATRICE	1900 ROUTE 344				\$4,965			92-11-19
64	SAINT-ANDRE-D'ARGENTEUIL	688006451000	LAVIGNE LISE	1920 ROUTE 344				\$811		92-05-28	
64	SAINT-ANDRE-D'ARGENTEUIL	688006477000	DORAIS ROBERT	2045 ROUTE 344				\$112		92-04-02	92-09-24
64	SAINT-ANDRE-D'ARGENTEUIL	688006535000	LANDRY JEAN-PAUL	2200 O'BRIEN				\$5,602		92-04-02	92-12-07
64	SAINT-HIPPOLYTE	576014856000	THISDALE JEAN	17 DE LA MONTAGNE				\$3,960		92-04-02	92-08-03
64	SAINT-HIPPOLYTE	582019808000	BAU-VAL INC.	R R 5				\$184			92-09-09
64	SAINT-HIPPOLYTE	582019816000	BEAU VAL INC.	R R 5				\$4			92-04-27
64	SAINT-HIPPOLYTE	582019840000	DUFORT ROGER & PIER	1358 RANG DOUBLE				\$25			92-04-27
64	SAINT-JOVITE	274011139000	PREVOST GERARD & AL	LAC FORGET				\$23			92-11-13
65	BERTHIERVILLE	686006909000	COURNOYER FERNAND	1880 LAMARCHE				\$31			92-04-30
65	BERTHIERVILLE	686006917000	TESSIER JEAN	191 MONTCALM				\$11		88-09-29	92-09-21
				BERTHIERVILLE QC				\$2,165			92-11-10

MINISTERE DES TRANSPORTS
SERVICE DES ACTIVITES IMMOBILIERES
DOSSIERS AVEC ACQUISITION DE TERRAIN OU ACHAT DE BATISSE ET AYANT UN TRANSFERT DE PROPRIETE OU UN ACTE NOTARIE EN 92-93

No Région		Endroit où sont situés Les immeubles acquis	Numéro Dossier	Vendeur	Adresse du Vendeur		No Route	Achat Bat. emprise	Achat Bat. h. emp.	Prix Ter. h. emp.	Enrg avle Tra. Prop.	Acte Notarié
65		SAINTE-ELISABETH	687013780000	DESJARDINS GERMAINE	3980 PRINCIPALE	ST-FELIX DE VALOIS	BERTHIER					
65		SAINTE-JULIENNE	274012590000	PLOURDE FERNAND	12460 RANGER	MONTREAL, QUE				\$88	90-04-19	92-11-23
65		SAINT-AMBROISE-DE-KILDARE	688031327000	IMMEUBLES YJP INC(L	111 DEL'EGLISE	STE MELANIE, QUE				\$10,951		93-01-11
65		SAINT-AMBROISE-DE-KILDARE	688031350000	LAURIN CLAUDE	1201 CHEMIN RIVIERE	ROUGE	CRABTREE, QUE			\$88,600		92-06-02
65		SAINT-AMBROISE-DE-KILDARE	688031368000	LES A88. DE LA PENT	230-6IEME AVE	C.P. 382	CRABTREE, QUE.	\$17,400		\$9,181		93-01-25
65		SAINT-AMBROISE-DE-KILDARE	688031376000	DUCHARME RAYNALD	101 CH. DU 4 IEME	RANG	ST AMBROISE DE KILD			\$8,217		92-12-03
65		SAINT-AMBROISE-DE-KILDARE	688031384000	LECLERC ONIL	3411 BOUL STE BEATR	ST AMBROISE DE KILD				\$4,416		92-12-09
65		SAINT-AMBROISE-DE-KILDARE	688031392000	BEAULIEU RAYMOND	481 C ST LUC	LAVAL DES RAPIDES				\$8,534	92-12-07	
65		SAINT-AMBROISE-DE-KILDARE	688031418000	BEAUDRY AURELE	3430 BOUL. STE BEAT	ST AMBROISE DE	KILDARE, QUE			\$31,270		92-11-14
65		SAINT-AMBROISE-DE-KILDARE	688031426000	LANDRY DENIS & AL	70 CH. DU 4 IEME	RANG	ST AMBROISE DE KILD			\$10,038		92-11-03
65		SAINT-AMBROISE-DE-KILDARE	688031434000	CHAMPAGNE LISE	6297 MOLSON	MONTREAL, QUE				\$9		92-10-05
65		SAINT-AMBROISE-DE-KILDARE	688031442000	HABITATIONS KILDARE	140 8IEME AVENUE	ST AMBROISE DE KILD				\$8,558		92-05-27
65		SAINT-ANTOINE-DE-LAVALTRIE	582020483000	BOISJOLI GERALD	381 NOTRE-DAME	LAVALTRIE	BERTHIER		\$6,523	\$1		92-11-08
65		SAINT-CUTHBERT	581003183000	DAUPHIN BEATRICE	1485 AIRD	MONTREAL				\$7,967		92-04-29
65		SAINT-CUTHBERT	685008017000	DESCHENES MARCEL	2865 RG ST ANDRE	ST CUTHBERT, QUE				\$1		92-12-13
65		SAINT-GABRIEL-DE-BRANDON	581008711000	CHAMBERLAND MICHELE	649 GREGOIRE	LAVAL, QUE				\$1		92-10-06
65		SAINT-GABRIEL-DE-BRANDON	581008729000	LAFRENIERE JACQUES	705 CH.LAFRENIERE	ST-DAMIEN				\$986	89-06-01	92-07-08
65		SAINT-GABRIEL-DE-BRANDON	581008752000	ENGLAND ARTHUR SUCC	114 ST-JACQUES	C.P. 421				\$835	89-07-04	92-08-03
65		SAINT-GERARD-MAJELLA	687013854000	BEAUDOIN PHILIPPE	1851 CHEMIN BEAUDOI	ST-GERARD-MAJELLA	ST GABRIEL BRANDON			\$118		92-07-29
65		SAINT-LIN	684032782000	CATEGA LTEE	6 49IEME AVENUE	BOIS DES FILION,QUE	L'ASSOMPTION			\$64	90-04-20	92-08-11
65		SAINT-PAUL	686015942000	LEHOUX LISE	979 PLACE LEBLANC	JOLIETTE				\$2,158	88-04-11	92-07-29
65		SAINT-PAUL	686015959000	FOREST GERARD	600 DE L'INDUSTRIE	SAINT-PAUL				\$12,329	89-12-05	92-07-30
65		SAINT-PAUL	686015975000	BARRETTE VINCENT	534 FOREST	SAINT-PAUL				\$3,599	90-02-05	92-11-09
65		SAINT-ROCH-OUEST	686007493000	LAFORTUNE ROBERT	820 RUISSEAU STJEAN	ST-ROCH OUEST				\$23	90-09-06	92-12-16
70		AYLMER	686021205000	BRAULT MARC A	B P 489 (WSH DC)	OTTAWA ONTARIO				\$49	90-03-16	92-08-16
70		AYLMER	686021213000	QUINTAL ROGER	32 PERRAS	HULL				\$53,215	91-10-24	92-08-17
70		AYLMER	687001560000	KELM WALTER ET AL	209 CH EARDLEY	AYLMER				\$11,980	91-10-21	92-10-22
70		AYLMER	687001802000	PINK MCRAE & AL	204 CH EARDLEY	AYLMER				\$2,610	92-04-15	
70		AYLMER	687001828000	COBILL D & LESLIE K	163 CH EARDLEY	AYLMER				\$23,170	92-05-19	
										\$300	92-04-29	

MINISTRE DES TRANSPORTS
SERVICE DES ACTIVITES IMMOBILIERES

DOSSIERS AVEC ACQUISITION DE TERRAIN OU ACHAT DE BATISSE ET AYANT UN TRANSFERT DE PROPRIETE OU UN ACTE NOTARIE EN 92-93

Produit le 2 avril 93												
No Région	Endroit où sont situés Les immeubles acquis	Numéro Dossier	Vendeur	Adresse du Vendeur		No Route	Achat Bat. emprise	Achat Bat. h. emp.	Prix Ter. emprise	Prix Ter. h. emp.	Enrg avis Tra. Prop.	Acte Notarié
70	AYLMER	687001636000	LAMOUREUX ANDRE	168 CH EARDLEY	AYLMER				\$885			92-05-22
70	AYLMER	687001644000	LAFRAMBOISE W & AL	172 CH EARDLEY	AYLMER,QUE				\$1,300		92-07-28	
70	AYLMER	687001677000	SMYTH WARREN	188 CH EARDLEY	CASE POSTALE 155	AYLMER	\$77,430		\$38,720		92-02-28	92-07-09
70	AYLMER	687001685000	118353 CANADA LTEE	319 STRASBOURG	DOLLARD DES ORMEAUX	MONTREAL			\$153,400		92-07-30	
70	AYLMER	687001792000	AYOUB & AL	195 MC CONNELL	AYLMER	QUEBEC			\$57,000		92-08-10	
70	AYLMER	687001818000	TANGUAY BLANCHE	133 DES PIVOINES	AYLMER		\$38,220		\$28,955		92-02-03	92-08-12
70	AYLMER	687001842000	SCHWEMLER P & HOSK	85 PRENTISS	AYLMER				\$7,425		92-02-14	92-08-27
70	AYLMER	687001859000	TRANCHEMONTA ET AL	223 DES GALIEULS	AYLMER				\$4,010		92-02-12	92-12-16
70	AYLMER	687001867000	THERIAULT R & PARI	7 LACASSE	AYLMER				\$3,985		92-02-12	92-07-30
70	AYLMER	687001875000	VAILLANCOURT FORGET	91 PRENTISS	AYLMER				\$3,990		92-02-14	92-08-13
70	AYLMER	687001883000	LEPAGE & LAMONTAGNE		150 CHARLES	GATINEAU			\$4,000		92-02-19	92-08-04
70	AYLMER	687001917000	GAUDETTE N	17 ST-MALO	AYLMER				\$3,580		92-08-18	92-10-28
70	AYLMER	687001933000	THERIAULT DENISE	265 POULIN	APP. 2111	OTTAWA			\$3,150		92-04-07	92-10-28
70	AYLMER	687001958000	BEAUDRY M & MCMILL	107 PRENTISS	AYLMER				\$13,360		92-01-23	92-06-11
70	AYLMER	687001988000	PAVILLON DU PARC IN	151 BROAD	AYLMER				\$242,009		92-05-05	
70	AYLMER	687001990000	162568 CANADA INC	3577 ATWATER	LOCAL 615	MONTREAL			\$648,084		92-08-17	
70	AYLMER	687002014000	SNO MAD CLUB INC	315 CH MCCONNELL	AYLMER				\$113,920	\$39,285	92-03-12	92-08-11
70	AYLMER	687002055000	PICHETTE GERALD	177 PROMENADE DU	PORTAGE	HULL			\$56,780		92-11-11	
70	AYLMER	687002089000	MAISONS RICHCRAFT L	2280 BOUL ST LAUREN	SUITE 201	OTTAWA ONTARIO			\$59,390		92-03-03	92-12-22
70	AYLMER	687002105000	SYMKO YAROSLAV	292 SELBY AVE	OTTAWA ONT				\$4,345		92-08-18	
70	AYLMER	687025551000	LAMOUREUX ANDRE	168 EARDLEY	AYLMER	0148			\$3,006			92-05-22
70	AYLMER	687025593000	DUGUAY MICHELINE	225 CH EADLEY	AYLMER	0148			\$9,387			93-01-07
70	AYLMER	687025601000	DESSUREAULT GHISLAI	229 EARDLEY	AYLMER	0148			\$1,701			92-07-07
70	AYLMER	687025619000	DURIVAGE M & WHELAN	231 EARDLEY	AYLMER	0148			\$1,672			92-08-16
70	AYLMER	687025684000	TATASCIORIE GIUSEPPE	1278 BROOKLINE	OTTAWA ONTARIO	0148			\$924			92-08-10
70	AYLMER	687025692000	SWIFT CHARLES	277 EARDLEY	AYLMER	0148			\$879			92-08-19
70	AYLMER	687025700000	PLEAU H & VANDOORN	254 AVE DE LA	COLLINE	0148			\$6,091			92-04-10
70	AYLMER	687025726000	OGBURN KERR	635 PERRY	AYLMER	0148			\$2,009			92-04-27
70	AYLMER	687025916000	OLMSTED STEPHEN	335 EARDLEY	AYLMER	0148			\$3,175			92-10-13

MINISTERE DES TRANSPORTS
SERVICE DES ACTIVITES IMMOBILIERES
DOSSIERS AVEC ACQUISITION DE TERRAIN OU ACHAT DE BATISSE ET AYANT UN TRANSFERT DE PROPRIETE OU UN ACTE NOTARIE EN 92-93

No Région	Endroit où sont situés Les immeubles acquis	Numéro Dossier	Vendeur	Adresse du Vendeur	No Route	Achat Bat. emprise	Achat Bat. h. emp.	Prix Ter. emprise	Prix Ter. h. emp.	Enrg avie Tra. Prop.	Acte Notarié
70	AYLMER	687025924000	OZINGA P & LAMORIE	372 EARDLEY	AYLMER	0148		\$755			92-05-28
70	AYLMER	687025932000	LEBEL MARC	83 AVE LINDEN	BUFFALO NEW YORK	0148		\$877			92-09-30
70	AYLMER	687025940000	COTE CECILIA	280 ROCHESTER	APP. 1806	0148		\$1,168			92-10-13
70	AYLMER	687025957000	MENARD SERGE	389 CH EARDLEY	AYLMER	0148		\$5,219			92-08-11
70	AYLMER	687025965000	KERR W.O. & KERR S A	RR1 CH EARDLEY	AYLMER	0148		\$1,283			92-05-26
70	AYLMER	687026005000	SULLIVAN SHEILA ELI	423 EARDLEY	AYLMER	0148		\$1,184			92-11-12
70	AYLMER	687026013000	DANIS F & KIRKHAM R	420 EARDLEY	AYLMER	0148		\$249			92-11-18
70	AYLMER	687026062000	NESBITT GORDON J	459 CH EARDLEY	AYLMER	0148		\$8,093			92-07-22
70	AYLMER	687026096000	MURPHY & MC GUIRE	484 EARDLEY	AYLMER	0148		\$1,362			92-08-31
70	AYLMER	687026112000	SAUMUR CLAUDE	GMB 2 6	LUSKVILLE	0148		\$913			92-08-10
70	AYLMER	687026120000	ELWOOD EDEY	141 FRANK ROBINSON	AYLMER	0148		\$1,794			92-10-13
70	AYLMER	689018257000	MALI CORP. INC.	1500 MAISONNEUVE E.	BUREAU 401			\$490		92-09-29	
70	AYLMER	689018265000	153253 CANADA INC	139 AVENUE GATINEAU	GATINEAU			\$3,810		93-03-10	
70	BUCKINGHAM	275026870000	BRAZEAU JEAN RHEAL	R.R. 1 ANGERS	PAPINEAU	0050		\$44,830			92-09-22
70	CHELSEA	274017482000	CONST.ET ING. JG	247 CH FREEMAN	HULL	0005		\$8,160			93-02-04
70	CHELSEA	288000037000	BURGESS JAMES K	CP 2901 SUCC D	OTTAWA	0005		\$317			92-08-18
70	CHELSEA	688008943000	SUNCREST REALTY LITE	R.R.#3	WAKEFIELD QUEBEC	0005		\$22,497		93-01-29	
70	CHELSEA	688008950000	LES MAISONS BILLOTS	RR3	WAKEFIELD	0005	\$111,445	\$7,367			92-10-02
70	CHELSEA	689001805000	SUNCREST REALTY LTD	RR2	KINBURN ONTARIO	0005		\$198,620	\$55,283	93-01-06	
70	CHELSEA	691010532000	IMMEUBLES DU SOLEIL	R.R.#2	KINBURN ONTARIO	0005		\$73,621	\$24,724	92-11-11	
70	FASSETT	278019312000	CHARLEBOIS JEANPIER	901 COTE EZILDA	MONTEBELLO	0050	\$365	\$875			92-10-16
70	GATINEAU	282000074000	MICHAUD GILLES & AL	ROUTE 307	CANTLEY			\$360			92-10-13
70	GATINEAU	688032606000	SAVARD DENIS					\$1,897		92-04-01	
70	GATINEAU	691010524000	JOSEE LAVERGNE	58 DE PINCOURT	CARR. LA CAPITALE			\$690		92-05-08	
70	HULL	264211491000	PANORAMA INC CONST	63 SCOTT	HULL	0105		\$18,288			92-10-29
70	HULL	274017565000	CONST.ET ING. JG	247 CHEMIN FREEMAN	HULL	0005		\$10,525			93-02-04
70	HULL	274017598000	PANORAMA CONST INC	63 SCOTT	HULL	0005		\$65,294			92-10-29
70	HULL	577019680000	BISSON J G CONST	247 CHEMIN FREEMAN	HULL	0005		\$2,160			93-02-04
70	HULL	684027212000	JARDINS DU CHATEAU	57 DES CAPUCINES	HULL	0148		\$3,238		90-12-11	92-12-17

MINISTÈRE DES TRANSPORTS
SERVICE DES ACTIVITÉS IMMOBILIÈRES
DOSSIERS AVEC ACQUISITION DE TERRAIN OU ACHAT DE BATISSE ET AYANT UN TRANSFERT DE PROPRIÉTÉ OU UN ACTE NOTARIE EN 92-93

No Région	Endroit où sont situés Les immeubles acquis	Numéro Dossier	Vendeur	Adresse du Vendeur	No Route	Achat Bat. emprise	Achat Bat. h. emp.	Prix Ter. emprise	Prix Ter. h. emp.	Enrg avis Tra. Prop.	Acte Notarié
70	HULL	685021818000	COMPAGNIE PETROLIER	7100 JEAN-TALON EST	MONTREAL			\$42,650			92-11-17
70	HULL	688032788000	DEV IMM GAMELIN	25 LAURIER SUIT 400	HULL			\$579			92-09-02
70	LA PECHE	687002790000	C P	BUREAU 337	GARE WINDSORCP6042	MONTREAL		\$54,000			92-08-14
70	LA PECHE	687030197000	MORIN YVETTE	RR 1	LAC DES LOUPS			\$3,153			93-01-08
70	LA PECHE	687030213000	SMITH THOMAS RALPH	505 ST LAURENT	P.O. BOX 705	OTTAWA ONT.		\$858			93-01-11
70	LESJUE-CLAPHAM-ET-HUDDERSFIELD	688033331000	CURATEUR PUBLIC	TOUR DE LA BOURSE	800 PLACE VICTORIA	MONTREAL 6E ETAGE					
70	LYTTON	274012111000	SAVOYARD MAY SUCC	A/S GAREAU ROBERT	CP 88	GRAND REMOUS			\$1,383	93-03-22	
70	MASSON-ANGERS	688009844000	MONGEON ET AL SUCC	R.R.1		ANGERS		\$420			92-12-17
70	MASSON-ANGERS	688009851000	CHARTRAND HENRI	1400 DES LAURENTIDE		ANGERS		\$2,502			92-10-21
70	MASSON-ANGERS	688009869000	PLOUFFE CHARTRAND D	1390 DES LAURENTIDE		ANGERS		\$3,172			92-08-25
70	MASSON-ANGERS	691010540000	RENAUD GERALD ET AL	1386 MONTEE DES	LAURENTIDES	MASSON		\$980			92-08-25
70	MAYO	687002147000	MCANDREW W SUCC	740 MISSISSIPPI BLVD	BETTENDORF U.S.A.	1008 NORTH DRURY		\$582			92-08-25
70	MAYO	687002188000	DELAND MICHEL	RR 3	BUCKINGHAM			\$186		92-11-08	
70	MAYO	689018083000	LAVELL REGINALD	RR 3	BUCKINGHAM			\$125		91-11-13	
70	MONTPELLIER	689018810000	LEVASSEUR G. & AL	9 MONTEE LAFONTAINE	MONTPELLIER	PAPINEAU		\$220		92-08-27	
70	MONTPELLIER	689018828000	CHARLEBOIS HUBERT	MONTEE LAFONTAINE	CP 317	MONTPELLIER		\$202			92-10-18
70	MONTPELLIER	689018836000	DUPUIS DANIEL	2405 BELANGER	APP 8	MONTREAL		\$474			92-11-15
70	MONTPELLIER	689018844000	DUPUIS DANIEL	2405 BELANGER	APP. 8	MONTREAL		\$248			92-12-21
70	MONTPELLIER	689018851000	GAUTHIER GEMMA	20 MILLAR	HULL	MONTREAL		\$190			92-12-21
70	MONTPELLIER	689018877000	TARDY JEANNE	RANG 8	LAC SCRIVER	MONTPELLIER		\$208			92-12-18
70	MONTPELLIER	689018893000	BISSONNETTE NORMAND	2 JACQUES	MONTPELLIER			\$2,886			92-12-11
70	MONTPELLIER	691010722000	LAFONTAINE HENRIOT	RR1 COTE ROUGE	MONTPELLIER			\$117			92-11-22
70	NAMUR	688010511000	BAVOUX G & BARLIER	8333 ST DOMINIQUE	MONTREAL	PAPINEAU		\$1			92-10-16
70	NAMUR	688010560000	REID ROSE & VICTORIA	549 THORNE	HAWKSBURY			\$349			92-04-08
70	PONTIAC	274005891000	PERRON GILLES	50 ADRIEN ROBERT	HULL QC			\$246		92-08-12	
70	RIPON	688011170000	GRANDMAITRE & SCHYE	RR 2	RIPON			\$150			92-08-11
70	RIPON	688011188000	NELSON ROLF	287 RANG STE-JULIE	ST-ANDRE AVELLIN			\$98			92-10-15
70	RIPON	688011196000	EMERY GINETTE	45 DUBUC	GATINEAU			\$21			92-10-20
70	RIPON	688011204000	CERE GERARD	314 WOODLAND		BROWNSBURG		\$841			92-11-25
								\$345			92-11-15

MINISTÈRE DES TRANSPORTS

SERVICE DES ACTIVITÉS IMMOBILIÈRES

DOSSIERS AVEC ACQUISITION DE TERRAIN OU ACHAT DE BATISSE ET AYANT UN TRANSFERT DE PROPRIÉTÉ OU UN ACTE NOTARIE EN 92-93

Produit le 2 avril 93												
No Région	Endroit où sont situés Les immeubles acquis	Numéro Dossier	Vendeur	Adresse du Vendeur		No Route	Achat Bat. emprise	Achat Bat. h. emp.	Prix Ter. emprise	Prix Ter. h. emp.	Enrg avis Trs. Prop.	Acte Notarié
70	RIPON	688011212000	DUPUIS BERNARD	577 ST LUC	GATINEAU				\$319			92-10-03
70	RIPON	688011220000	CERE SYLVAIN	256 HILL	THURSO				\$216			92-10-01
70	RIPON	688011238000	BROSSEAU ET FILION	277 RANG SAINTE	JULIE OUEST				\$319			92-10-30
70	RIPON	688011246000	CERE FRANCOIS	216 DRAPEAU	ST NICHOLAS				\$323			92-12-04
70	RIPON	688011253000	SALVAIL JEAN-CLAUDE	141 REGNIER	POINTE AUX TREMBLES				\$274			92-11-02
70	RIPON	688032267000	CERE GISELE	2674 DANDURAND					\$383			92-10-01
70	RIPON	688032275000	CARRIERE YVON	504 DES CEDRES	BUCKINGHAM				\$1,152			92-11-16
70	SAINT-ANDRE-AVELLIN	688032655000	TELEBEC LTEE	7151 JEAN TALON EST	BUREAU 310				\$324			92-12-18
70	SAINT-ANDRE-AVELLIN	688032663000	LEDUC ROLLAND	RR3	ST ANDRE AVELLIN				\$2			92-11-13
70	SAINT-ANDRE-AVELLIN	688032671000	BLAIS ALAIN	RANG STE JULIE O	ST ANDRE AVELLIN				\$56			92-10-01
70	SAINT-ANDRE-AVELLIN	688032689000	AUGER CLAUDE	RANG STE AUGUSTINE	N DAME DE LA PAIX				\$14			92-11-19
70	SAINT-ANDRE-AVELLIN	688032705000	DUFRESNE ANDRE	80 PRINCIPALE	ST ANDRE AVELLIN				\$17			92-11-12
70	SAINT-ANDRE-AVELLIN	688032713000	CORBEIL GERARD	CP 537	ST ANDRE AVELLIN				\$139			92-10-16
70	SAINT-ANDRE-AVELLIN	688032721000	LALANDE J ET PITRE	738 CR SANDFIELD	CORNWALL				\$305			92-12-17
70	SAINT-ANDRE-AVELLIN	688032762000	MASSIE EMILE	307 GOULBURN APP 8	OTTAWA				\$500			92-10-16
70	SUFFOLK-ET-ADDINGTON	689018927000	CHARRON WALTER	265 CURZO	ST-LAMBERT	0323			\$1,000	\$10		92-04-10
70	THORNE	688033075000	BOURASSA JACQUES	4 CHEMIN LORETTA	B.P. 565				\$8		90-07-30	93-02-28
70	THORNE	689001550000	PLOUFFE GERALD	RR#3	CAMPBELL'S BAY	0301			\$828			92-05-05
70	THORNE	689001568000	DALE ELLA ET AL	RR 3	CAMPBELLS BAY	0301			\$783			92-05-05
70	THORNE	689001667000	JOHN GAUTHIER	RR 3	CAMPBELLS BAY	0301			\$272			92-04-01
70	THORNE	689001675000	121027 CANADA INC.	302 CH DES ERABLES	GATINEAU	0301			\$429			92-04-02
70	VAL-DES-MONTS	579014382000	LAC MCGREGOR CAMPIN	92 LORRAIN	GATINEAU	0366			\$452			92-06-17
70	VAL-DES-MONTS	583001953000	FABRIQUE DE LA PARO	ST-ANTOINE-DE-PADOU	VAL DES MONTS	0366			\$205			92-04-28
70	VAL-DES-MONTS	688001825000	CROUCH ROGER & AL	PERKINS	VAL-DES-MONTS	0366			\$397		92-09-23	
80	DESTOR	688003003000	DESRIVIERES CHRIST.	322 ROUTE 101	RENEAULT QC	0101			\$3			93-03-01
80	LA SARRE	276025517000	CURATEUR PUBLIC	TOUR DE LA BOURSE	MONTREAL QC	0111			\$737			93-02-16
80	NOTRE-DAME-DU-NORD	687009845000	CARRIER DENIS	581 RANG PETIT	NEDELEC	0101			\$155		89-10-17	92-07-21
80	NOTRE-DAME-DU-NORD	687009860000	CHAMPOUX ROLAND	50, ONTARIO	C.P. 580	0101			\$76			92-07-23
80	PALMAROLLE	691020028000	PARADIS BENOIT	129 PRINCIPALE	PALMAROLLE	0393			\$1,608			92-06-10

MINISTERE DES TRANSPORTS
SERVICE DES ACTIVITES IMMOBILIERES

DOSSIERS AVEC ACQUISITION DE TERRAIN OU ACHAT DE BATISSE ET AYANT UN TRANSFERT DE PROPRIETE OU UN ACTE NOTARIE EN 92-93

Produit le 2 avril 93

No Région	Endroit où sont situés Les immeubles acquis	Numéro Dossier	Vendeur	Adresse du Vendeur	No Route	Achat Bat. emprise	Achat Bat. h. emp.	Prix Ter. emprise	Prix Ter. h. emp.	Enrg avts Tra. Prop.	Acte Notarié
80	PREISSAC	581023652000	YATES WILLIAM R & AL	2844 PONTIAC STREET	COLUMBUS OHIO						
80	ROUYN-NORANDA	684014558000	RANKIN DIANE & AL	187 - 15 RUE	ROUYN-NORANDA			\$168			93-03-09
80	SAINTE-GERTRUDE-MANNEVILLE	581024445000	CHARTIER M & AL	R.R.1	STE GERTRUDE			\$165			92-10-19
80	SAINT-BRUNO-DE-GUIGUES	686002569000	PELUSO NORMA	ROUTE 101-NORD	NOTRE-DAME-DU-NORD			\$13			92-04-13
80	SAINT-BRUNO-DE-GUIGUES	688002849000	LACHAPELLE JOCELYN	1011, RTE 101 NORD	ST-BRUNO-DE-GUIGUES			\$700		87-10-28	92-11-17
80	SULLIVAN	688002302000	FAUCHER ARTHUR & AL	1 CH. HARRICANA	SULLIVAN QUEBEC			\$1,125		88-10-17	92-09-16
80	TASCHEREAU	689028785000	FOURNIER BERNARD	999 CH DES ANCIENS	TASCHEREAU QC			\$335		88-08-25	92-10-14
80	TASCHEREAU	689028801000	GESTION E-B FOURNIE	999 CH DES ANCIENS	TASCHEREAU QC			\$108			92-10-08
80	TASCHEREAU	689028819000	BEDARD REAL	1041 ROUTE 111	TASCHEREAU QC			\$55			92-10-21
80	TASCHEREAU	689028835000	PAQUIN RAYMOND & AL	1038 CH DES ANCIENS	TASCHEREAU QC			\$114		92-10-26	
80	TASCHEREAU	689028843000	LORD MARCELLIN	47 ROUTE 111	MACAMIC QC		\$57,870	\$10		93-02-02	
80	TASCHEREAU	689028850000	GAUTHIER MARCEL	1084 CH DES ANCIENS	TASCHEREAU QC			\$65	\$1,541		92-10-01
80	TASCHEREAU	689028868000	GAUTHIER REGIS	1128 ROUTE 111	TASCHEREAU QC			\$39			92-09-08
80	TASCHEREAU	689028918000	AUBE JACQUES & ALS	1112 ROUTE 111	TASCHEREAU QC			\$5			92-08-04
80	TASCHEREAU	689028967000	BEDARD JEAN-GUY	1230 ROUTE 111	TASCHEREAU QC			\$60			92-07-30
80	TASCHEREAU	689028983000	LORD CHARLES-ANTOIN	1392 ROUTE 111	TASCHEREAU QC			\$44			92-11-24
80	TASCHEREAU	689029023000	CAMERON ROMEO	304 AVE KIROUAC	TASCHEREAU QC			\$29			92-11-20
80	TASCHEREAU	691019699000	HENAUULT GERARD	1058 RANG 6 & 7	TASCHEREAU QC			\$5			92-09-09
80	TASCHEREAU	691019707000	SYLVAIN FRANCOIS	771 CH DES ANCIENS	TASCHEREAU QC			\$10			92-08-29
80	TASCHEREAU	691019715000	AUBUT DENIS	819 RANG 8	TASCHEREAU QC			\$34			92-07-09
80	TASCHEREAU	691019723000	DESCHENES PAUL	637 RANG 7	TASCHEREAU QC			\$8			93-01-21
80	TASCHEREAU	691019731000	PROVENCHER WILFRID	634 1ERE AVENUE N	TASCHEREAU QC			\$8			92-07-30
80	TASCHEREAU	691019749000	PROVENCHER ROBERT	998 RANG 7	TASCHEREAU QC			\$8			92-10-08
80	TASCHEREAU	691019756000	LEMAY MARC	584 AVE PRIVAT	TASCHEREAU QC			\$4			92-10-08
80	TASCHEREAU	691019764000	AUBUT DENIS	819 RANG 8	TASCHEREAU QC			\$3			92-08-31
80	TASCHEREAU	691019772000	LANDRY GEORGES	733 RANG 7	TASCHEREAU QC			\$35			93-01-21
80	TASCHEREAU	691019798000	BEDARD JEAN-GUY	1230 RANG 7	TASCHEREAU QC			\$8			92-09-19
80	TASCHEREAU	691019806000	LEMAY MARC	584 AVE PRIVAT	TASCHEREAU QC			\$8			92-11-24
80	TASCHEREAU	691019814000	FOURNIER BERNARD	999 CH DES ANCIENS	TASCHEREAU QC			\$15			92-08-31
80								\$7			92-10-05

MINISTÈRE DES TRANSPORTS

SERVICE DES ACTIVITÉS IMMOBILIÈRES

DOSSIERS AVEC ACQUISITION DE TERRAIN OU ACHAT DE BATISSE ET AYANT UN TRANSFERT DE PROPRIÉTÉ OU UN ACTE NOTARIE EN 92-93

Produit le 2 avril 93

No Région	Endroit où sont situés Les immeubles acquis	Numéro Dossier	Vendeur	Adresse du Vendeur	No Route	Achat Bat. emprise	Achat Bat. h. emp.	Prix Ter. emprise	Prix Ter. h. emp.	Enrg avis Trs. Prop.	Acte Notarié
80	TASCHEREAU	691019822000	BERGERON J.P. & AL	927 ROUTE 111 OUEST	0111			\$84			92-11-23
80	TASCHEREAU	691019848000	BERNARD DENIS	944 CH DES ANCIENS	0111			\$54		93-02-02	
80	TASCHEREAU	691020051000	CARON REJEAN	2353 OLIVER ROAD	0390			\$3			92-12-28
80	VAL-D'OR	581001971000	FORTIN OVILA	3 NOROIS	0117			\$2,145		93-02-11	
90	GODBOUT	691000905000	JEAN FOURNIER INC	62 WILLIAM DOBEL	0138			\$37			93-02-09
90	HAVRE-SAINT-PIERRE	686000027000	Q I T FER & TITANE	770 SHERBROOKE O	0138			\$2,044			92-05-25
90	LES ESCOUIMINS	689000271000	DUROCHER HUGUES	112 RUE STE ANNE	0138			\$819			92-12-22
90	RAGUENEAU	580015675000	WEGELER SCHANZ GIS	6222 GEISEHEIN	0138			\$1,857			92-06-19
90	RAGUENEAU	690001078000	COUTURE R & VIGNOLA	213 ROUTE 138	0138			\$80			92-11-17

ÉTUDE DES CRÉDITS 1993-1994

DEMANDES PARTICULIÈRES

Demande numéro 5

Quelle est, pour 1992-93, la liste détaillée des terrains et immeubles vendus par le Ministère, leur localisation et l'adresse s'il y a lieu, le nom et l'adresse de l'acheteur ainsi que le prix d'origine et le prix de vente?

Réponse:

Les renseignements demandés sont joints en annexe.

IMMEUBLES VENDUS POUR LA PERIODE DU
1E AVRIL 1992 AU 31 MARS 1993

04/15/93

D T	MUNICIPALITE	NO DU DOSSIER	NO LOT	RANG	SUP VENDUE	COUT TERN ACQT	MONT RETENU	ACQUEREUR
33	CAPLAN	9 79 01214	3	P-259-1		\$ 1184.00	\$ 300.00	MUNICIPALITE DE CAPLAN
33	CAPLAN	9 79 01216	8	P-262-1G 1		\$ 593.00		
33	CAPLAN	9 79 01217	6	P-253-1G 1		\$ 626.00		
33	CAPLAN	9 76 00354	1	P-252-1 ET 251-1				
33	CAPLAN	9 79 01257	2	P-256-1		\$ 1023.00		
33	CAPLAN	9 79 01206	9	P-261-1G 1		\$ 1032.00		
33	CAPLAN	9 79 01219	2	P-260-1G 1		\$ 670.00		
33	CAPLAN	9 79 01211	9	P-253-1G 1		\$ 325.00		
33	CAPLAN	9 79 01218	4	P-254-1G 1 PTIE S.		\$ 656.00		
33	CAPLAN	9 79 01212	7	P-256-1		\$ 2265.00		
33	CAPLAN	9 79 01221	8	P-254-1G 1		\$ 431.00		
33	CAPLAN	9 79 01276	2	P-257-1		\$ 4026.00		
33	CAPLAN	9 75 00857	4	250-1		\$ 2294.00		
33	CAPLAN	9 79 01537	7	P-265-5		\$ 44.00		
33	CAPLAN	9 79 01202	8	P-261-1G 1		\$ 552.00		
33	CAPLAN	9 79 01215	0	P-257-1 ET P-259-1		\$ 4020.00		
33	CAPLAN	9 79 01207	7	P-264-1G 1		\$ 498.00		
33	CAPLAN	9 79 01318	2	P-264-1G 1		\$ 994.00		
33	CAPLAN	9 79 01220	0	P-260-1	296.4	\$ 384.00		
33	CARLETON	9 90 00141	4	P-34-6 RG 1			\$ 500.00	CYR JACINTHE ET GO
33	CARLETON	9 90 00144	8	P-34-6 RG 1	142.4	\$ 306.00	\$ 200.00	LANDRY ADRIEN
33	MONT-JOLI	9 79 00456	1	P-196-59+60 RG-11	436.0		\$ 500.00	LAVOIE HONORIUS
33	NEW RICHMOND	9 89 00123	5	P-112-67-1 RG 1 N-			\$ 25.00	J.-M. CORMIER ET M
33	NOTRE-DAME-DES-NEIGE	9 87 02074	0	P-307,P-310, ET AL	695.1	\$ 400.00	\$ 300.00	CORP.MUN. N-D-DES-
33	NOTRE-DAME-DU-PORTAG	9 71 01552	4	P-1	158.0		\$ 6000.00	GENDRON GERARD-A.
33	NOTRE-DAME-DU-PORTAG	9 71 01581	3	P-80, P-90			\$ 1200.00	PIERRE DROLET
33	PERCE	9 73 01067	1	P-20H RANG 1 NORD		\$ 19.00	\$ 19.00	TOUZEL JOHN
33	PERCE	9 73 00748	7	P-20H RG 1 NORD		\$ 106.00		
33	PERCE	9 72 00822	1	P-21-A RG 1 NORD		\$ 16.00		
33	POHENEGAMOOK	9 90 00032	5	P-22-27 RG 6				
33	PORT-DANIEL	9 92 00105	7	145-11 RG OUEST DU		\$ 972.00	\$ 300.00	LAVOIE NADEAU COLE
33	PORT-DANIEL	9 90 00122	4	P-145-9 RG OUEST D		\$ 9627.00	\$ 765.00	GABRIEL MC INNIS
33	PORT-DANIEL	9 90 00129	9	P-145-12 RG OUEST				
33	SAINTE-BLANDINE	9 92 00020	8	P32A-47				
33	SAINTE-LUCE	9 85 00069	4	P-36 RG 1	207.8		\$ 750.00	SOUCY JACQUES
33	SAINT-EPIPHANE	9 82 02478	8	P-17C RANG 1		\$ 1574.00	\$ 800.00	DIONNE JANINE
33	SAINT-JEROME-DE-MATA	9 91 00106	6	P-322, P-325 ET	22327.4		\$ 125.00	MILLIARD GILLES
33	SAINT-JUSTE-DU-LAC	9 80 00174	7	P2-1RG7	3554.9	\$ 68.00	\$ 460.00	VILLE DE MATANE
33	SAINT-JUSTE-DU-LAC	9 77 00700	4	PTIE 3-1 RANG 7		\$ 88.00	\$ 230.00	LEVASSEUR CLARENCE
33	SAINT-PACOME	9 91 00159	5	P-181				
33	SAINT-PACOME	9 73 00082	1	P174 P181 P185	183.2		\$ 150.00	GRANDMAISON ARMAND
33	SAINT-RAPHAEL-D'ALBE	9 71 00963	4	P-7 RANG 3	2432.4	\$ 48.00	\$ 350.00	GRONDIN HERVE
33	SAINT-RENE-DE-MATANE	9 90 00148	9	P-9 RANG 7	747.0		\$ 60.00	DESMEULES PEARSON
33	SAINT-SIMEON	9 89 00087	2	P-687 RG 2		\$ 171.00	\$ 1580.00	MARTEL JEAN-MARC
							\$ 300.00	TRAVAUX PUBLICS CA

IMMEUBLES VENDUS POUR LA PERIODE DU
1E AVRIL 1992 AU 31 MARS 1993

04/15/93

D T	MUNICIPALITE	NO DU DOSSIER	NO LOT	RANG	SUP VENDUE	COUT TERN ACQT	MONT RETENU	ACQUEREUR
33	SAINT-SIMEON	9 89 00089	8	P-686 RG 2		\$ 19.00		
33	SAINT-SIMEON	9 89 00090	6	P-686 RG 2		\$ 47.00		
33	SAINT-SIMEON	9 89 00088	0	P-686,P-687 RG 2		\$ 164.00		
33	SAINT-SIMON	9 90 00080	4	P-76 RANG 1	1964.2		\$ 100.00	RIUX JACQUES
33	SAINT-SIMON	9 81 00084	7	P-76 RANG 1	388.9		\$ 175.00	RIUX MARIO
33	TROIS-PISTOLES	9 92 00130	5	P-92 RANG 1	1143.0		\$ 750.00	BOURGOIN JEAN-MARI
33	TROIS-PISTOLES	9 92 00139	6	P-92 RANG 1				
33	TROIS-PISTOLES	9 77 01217	8	P100				
36	LA BAIE	9 90 00151	3	P-1979		\$ 33107.00	\$ 300.00	VILLE DE LA BAIE
36	LA BAIE	9 71 03547	2	P-1979		\$ 2000.00		VILLE DE LA BAIE
36	LA BAIE	9 71 03549	8	P-1979		\$ 2281.00		VILLE DE LA BAIE
36	LA BAIE	9 90 00155	4	P-1993				VILLE DE LA BAIE
36	LA BAIE	9 81 01058	0	P-1979		\$ 2925.00		VILLE DE LA BAIE
36	LA BAIE	9 71 03952	4	P 60				VILLE DE LA BAIE
36	LA BAIE	9 71 05546	2	P-1979				VILLE DE LA BAIE
36	LA BAIE	9 90 00152	1	P-1979		\$ 31500.00		VILLE DE LA BAIE
36	SAINT-BRUNO	9 70 00136	8	P-25 RANG 4			\$ 300.00	MUNICIPALITE DE ST
36	SAINT-FELICIEN	9 79 00017	1	P-4-71+72+75+76 RG		\$ 3302.00	\$ 1660.00	VILLE DE ST-FELICI
38	GRAND'MERE	9 81 00295	9	P186		\$ 18376.00	\$ 300.00	GRAND-MERE VILLE
38	GRAND'MERE	9 90 00649	6	P-185		\$ 8685.00		
38	GRAND'MERE	9 90 00650	4	P-187		\$ 15083.00		
38	POINTE-DU-LAC	9 90 00624	9	P-248			\$ 1500.00	GELINAS ROLAND
38	POINTE-DU-LAC	9 84 00602	3	P-123	10094.8	\$ 4055.00	\$ 2.00	POINTE-DU-LAC MUN.
38	POINTE-DU-LAC	9 84 00601	5	P-617,618,619,620,	44377.8	\$ 15484.00		ALEXANDRE SIMARD
38	SAINT-MARTHE-DU-CAP	9 76 00150	3	P611		\$ 1444.00	\$ 2324.00	STE-MARTHE-DU-CAP
38	SAINT-MARTHE-DU-CAP	9 90 00653	8	P-583			\$ 300.00	
38	SAINT-MARTHE-DU-CAP	9 90 00645	4	P-608				TOUPIN JEAN-DENIS
38	SAINT-MARTHE-DU-CAP	9 83 00967	1	P613			\$ 3010.00	CHARLES-EDOUARD AL
38	SAINT-ALBERT-DE-WARW	9 92 00784	9	P-867	261.7	\$ 1570.00	\$ 1747.10	FERNAND TARDIF
38	SAINT-ALBERT-DE-WARW	9 92 00782	3	P869	1039.4	\$ 6236.00	\$ 6939.42	MME CAROLE LESSARD
38	SAINT-ALBERT-DE-WARW	9 92 00777	3	P-867			\$ 850.00	JEAN-CLAUDE GRENIE
38	SAINT-ELIE	9 89 00608	5	P-14-A RG5	521.4		\$ 1400.00	PIERRE JULIEN
38	SAINT-JOSEPH-DE-MASK	9 87 00637	6	P-205, 206, 207, 2	15230.5	\$ 572.00	\$ 250.00	CLEMENCE GELINAS
38	SAINT-MATHIEU	9 91 00755	0	P-52		\$ 486.00	\$ 494.00	PAROISSE DE ST-MAT
38	SAINT-MATHIEU	9 91 00752	7	P-52,				
38	SAINT-MATHIEU	9 91 00753	5	P-52,				
38	SAINT-MATHIEU	9 91 00754	3	P-52	9199.5	\$ 45.00		
38	SAINT-MATHIEU	9 91 00757	6	P-52		\$ 227.00		
38	SAINT-MATHIEU	9 91 00756	8	P-52		\$ 9.00		
38	SAINT-MATHIEU	9 81 00463	3	P-52		\$ 650.00	\$ 425.00	ROGER BOULANGER
38	SAINT-STANISLAS	9 91 00840	0	P-636,637,638,639,		\$ 2.00	\$ 50.00	YVON LECLERC
38	SAINT-STANISLAS	9 90 00619	9	P-649			\$ 5000.00	ST-STANISLAS MUN.
38	SAINT-STANISLAS	9 90 00620	7	P-650				
38	SAINT-STANISLAS	9 91 00788	1	P-652				

IMMEUBLES VENDUS POU... A PERIODE DU
1E AVRIL 1992 AU 31 MARS 1993

04/15/93

D T	MUNICIPALITE	NO DU DOSSIER	NO LOT	RANG	SUP VENDUE	COUT TERN ACQT	MONT RETENU	ACQUEREUR
38	SAINT-STANISLAS	9 90 00621	5	P-651				
38	TROIS-RIVIERES-OUEST	9 78 00819	1	P-29-4-2		\$ 344.00	\$ 1800.00	NORMAND VEILLETTE
38	TROIS-RIVIERES-OUEST	9 92 00774	0	P-27			\$ 14564.68	TROIS-RIVIERES-OUE
38	YAMACHICHE	9 77 00427	4	P-534 P-535			\$ 1000.00	MME DOMINIQUE LE B
38	YAMACHICHE	9 75 00773	3	P-536 C N-G-RIV-YA		\$ 226.00		
42	LEVIS	9 91 00647	9	P-122-4 P-123-5	2659.9		\$ 32000.00	GESTION IMAFA INC.
42	RIVIERE-BLANCHE	9 90 00452	5	P-555	1390.8		\$ 810.00	RIVIERE BLANCHE, M
42	SAINTE-MARIE	9 82 00768	4	P631-12-40 1ER RGN	2197.3	\$ 2139.00	\$ 3000.00	CIE CHATEAU-VAC IN
42	SAINTE-MARIE	9 81 00728	9	P-631-12-37		\$ 67.00		
42	SAINT-DAMIEN-DE-BUCK	9 91 00630	5	P-24H RANG VII	332.6		\$ 100.00	PATOINE GUY
42	SAINT-ETIENNE-DE-BEA	9 79 01363	8	P-63	6995.1	\$ 140.00	\$ 250.00	LABONTE RAYMOND
42	SAINT-ETIENNE-DE-BEA	9 71 04464	9	P-65, P-66		\$ 152.00		
42	SAINT-JEAN-PORT-JOLI	9 92 00638	7	P-184			\$ 1000.00	ST-JEAN-PORT-JOLI
42	SAINT-JOSEPH-DE-BEAU	9 92 00649	4	P-698 P-831			\$ 135.00	LABBE ANDREA
42	SAINT-JOSEPH-DE-BEAU	9 92 00648	6	P-831				
42	SAINT-JOSEPH-DE-BEAU	9 90 00509	2	P-675 P-676 P-841	625.5		\$ 1.00	MAHEUX LEONARD
42	SAINT-JOSEPH-DE-LA-P	9 74 00601	7	P-195	31220.8	\$ 1258.00	\$ 1400.00	TURGEON FREDERIC
42	SAINT-LAZARE	9 71 00484	1	P-483	323.3	\$ 15.00	\$ 1800.00	AUBIN REAL
42	SAINT-MICHEL-DE-BELL	9 90 00465	7	P-209			\$ 300.00	DUCHESNEAU REMI
42	SAINT-ROMUALD	9 91 00627	1	304-108 304-114 30	2902.5		\$ 20000.00	ST-ROMUALD VILLE
43	BAIE-SAINT-ETIENNE	9 91 00536	4	P-F-1 RG B	38.2		\$ 200.00	SYLVIO THIBEAULT
43	BONNE-ESPERANCE	9 92 00505	8	P-1				
43	BONNE-ESPERANCE	9 92 00507	4	QUAI				
43	BONNE-ESPERANCE	9 92 00506	6	P-1			\$ 1.00	ASS.PECH.BASSE COT
43	DESCHAMBAULT	9 91 00523	2	P-124	249.4		\$ 1000.00	ANDRE BLAIS
43	LONGUE-POINTE	9 91 00526	5	LOT 259, LOT 260			\$ 300.00	MUNIC. DE LONGUE P
43	PETITE-RIVIERE-SAINT	9 76 00190	9	P-539, P-540, P-541	16447.0	\$ 5421.00	\$ 3200.00	LISE MENARD BELLE
43	PETITE-RIVIERE-SAINT	9 76 00511	6	P-518	58458.5		\$ 15000.00	PIERRE JEAN & REAL
43	PETITE-RIVIERE-SAINT	9 77 00005	8	P-515, P-516, P-517	157782.1	\$ 7883.00	\$ 35000.00	REAL GRAVEL & PIER
43	POINTE-AUX-OUTARDES	9 91 00541	4	P-31-6-1 RG 1	1757.7		\$ 12200.00	BLACKBURN JEAN
43	POINTE-AUX-OUTARDES	9 81 00206	6	6-5 RG RIV-AUX-OUT	1259.3	\$ 1260.00	\$ 3400.00	DENISE FORTIN
43	POINTE-AUX-OUTARDES	9 92 00463	0	P-6-6, P-6-7 RIV.-A		\$ 1400.00		
43	POINTE-AUX-OUTARDES	9 91 00540	6	P-31-6 RG 1			\$ 12798.00	LEVESQUE MARIE FRA
43	PORTNEUF	9 77 00557	8	P-223		\$ 2112.00	\$ 1550.00	DROLET JLS ET FOU
43	PORTNEUF	9 85 00304	5	223				
43	PORTNEUF	9 79 00724	2	P-223				
43	QUEBEC	9 73 00813	9	P-2403-1	979.2		\$ 12000.00	ANDRE FONTAINE
43	QUEBEC	9 91 00542	2	P-264, P-265	24460.0		\$ 225000.00	CENTRE DE GOLF LEB
43	QUEBEC	9 91 00543	0	P-266-3				
43	QUEBEC	9 79 01726	6	P-263, P-264, P-265		\$ 2970.00		
43	QUEBEC	9 75 00245	2	P-2364 N.S.		\$ 9340.00		TRANSPORT RICHARD
43	QUEBEC	9 92 00517	3	24-5	35205.6	\$ 35000.00	\$ 300.00	VILLE DE QUEBEC
43	QUEBEC	9 91 00534	9	P-24, P-25				
43	QUEBEC	9 92 00518	1	24-6, 24-7				

IMMEUBLES VENDUS POUR LA PERIODE DU
1E AVRIL 1992 AU 31 MARS 1993

04/15/93

D T	MUNICIPALITE	NO DU DOSSIER	NO LOT	RANG	SUP VENDUE	COUT TERN ACQT	MONT RETENU	ACQUEUREUR
43	QUEBEC	9 92 00516	5	22-11, 22-12				
43	SAINTE-CATHERINE-DE-	9 91 00562	0	P-222-1	2103.0		\$ 300.00	MUN STE CATHERINE
43	SAINTE-CATHERINE-DE-	9 92 00456	4	P-223-1				
43	SAINTE-CATHERINE-DE-	9 91 00561	2	P-222				
43	SAINTE-CATHERINE-DE-	9 80 01708	1	P-346-14	873.2	\$ 881.00		
43	SAINTE-FOY	9 90 00378	2	P 101-B, P 102	22534.4		\$ 221513.00	SOC IMMOBILIERE DU
43	SAINTE-FOY	9 80 01635	6	P-219	570.2	\$ 10260.00	\$ 68400.00	SOCI COMMANDE DE
43	SAINTE-FOY	9 76 00118	0	P-542		\$ 28803.00	\$ 300.00	VILLE DE STE-FOY
43	SAINT-ALBAN	9 86 00396	0	P-203	1220.3	\$ 3500.00	\$ 4220.00	PERREAULT DENIS
43	SAINT-AUGUSTIN-DE-DE	9 79 01046	9	P-469		\$ 2017.00	\$ 300.00	COLETTE TARDIF
43	SAINT-AUGUSTIN-DE-DE	9 91 00571	1	P-246	90.8		\$ 500.00	ELECTRONIQUE FABE
43	SAINT-AUGUSTIN-DE-DE	9 77 00002	5	P-250	17080.2		\$ 55155.00	MUNICIPALITE ST-AU
43	STONEHAM-ET-TEWKESBU	9 72 00026	9	P 7-A RG 1			\$ 300.00	C.U.STONEHAM ET TE
43	STONEHAM-ET-TEWKESBU	9 92 00530	6	P-7A				
43	VAL-BELAIR	9 92 00457	2	P-388-3	1.9		\$ 75.00	CLAUDE GIGNAC
43	VAL-BELAIR	9 92 00458	0	P-388-1	2229.3		\$ 300.00	VILLE VAL-BELAIR
43	VAL-BELAIR	9 89 00380	1	P-388				
43	VAL-BELAIR	9 89 00349	6	P-388-2				
43	VANIER	9 91 00546	3	P-2428		\$ 2160.00	\$ 300.00	VILLE DE VANIER
43	VANIER	9 71 03409	5	P-2428	717.4			
43	VANIER	9 92 00501	7	3282-2 ET AUTRES		\$ 3240.00		
43	VANIER	9 82 00613	2	P-2428 N.S.				
52	BEACONSFIELD	9 92 01664	2	P.16			\$ 300.00	VILLE DE BEACONSF
52	BEACONSFIELD	9 92 01677	4	P.12-144				
52	BEACONSFIELD	9 75 00786	5	P.13, P.13-258A-26				
52	DORION	9 72 03647	9	P.151		\$ 14283.00		
52	DORION	9 72 0307	3	P.374-13 ET AUTRES		\$ 2405.00	\$ 300.00	VILLE DE DORION
52	DORION	9 71 03788	2	P.151	8835.7	\$ 5850.00	\$ 300.00	VILLE DORION
52	DORION	9 72 00308	1	P.237-11 A P.237-1		\$ 992.00		
52	LAVAL	9 91 01515	7	P.313, P.314	938.1		\$ 70000.00	ME ANDRE TURGEON
52	LAVAL	9 90 01322	9	P.314				
52	LAVAL	9 91 01516	5	P.314				
52	LAVAL	9 80 01253	8	P.171				
52	LAVAL	9 92 01676	6	P.236	4561.2	\$ 11454.00	\$ 300.00	VILLE DE LAVAL
52	LAVAL	9 92 01659	2	P.242			\$ 486000.00	VILLE DE LAVAL
52	LAVAL	9 92 01653	5	P.171			\$ 300.00	VILLE LAVAL
52	LAVAL	9 92 01658	4	P.236			\$ 170300.00	VILLE DE LAVAL
52	MONTREAL	9 77 00771	5	P.205-703; P.205-70			\$	
52	MONTREAL	9 72 00329	7	P.1674-6A	192.0	\$ 500.00	\$ 3500.00	LEDUC, ALINE
52	MONTREAL	9 77 00503	2	P.472-389; P.472-39	174.7	\$ 3197.00	\$ 300.00	VILLE DE MONTREAL
52	MONTREAL	9 91 01531	4	P.719		\$ 2688.00	\$ 300.00	VILLE DE MONTREAL
52	MONTREAL	9 90 01303	9	P.711; P.712			\$ 414086.00	VILLE DE MONTREAL
52	MONTREAL	9 91 01530	6	P.708				
52	MONTREAL	9 77 00509	9	P.472-322; P.472-32		\$ 1664.00		

IMMEUBLES VENDUS POU...A PERIODE DU
1E AVRIL 1992 AU 31 MARS 1993

04/15/93

DT	MUNICIPALITE	NO DU DOSSIER		NO LOT	RANG	SUP VENDUE	COUT TERN ACQT	MONT RETENU	ACQUEUREUR
52	MONTREAL	9 91	01532 2	P.720,	P.721				
52	RIGAUD	9 92	01665 9	546-1,	548, 550	4999.5		\$ 300.00	STE-MADELEINE-DE-R
52	SAINTE-ANNE-DE-BELLE	9 84	02200 4	P.57		105385.7		\$ 300.00	COMMUNAUTE URBAINE
52	SAINT-CLET	9 90	01231 2	P.123				\$ 400.00	DONAT HAMELIN
52	SAINT-RAPHAEL-DE-L'I	9 80	00141 6	P.73,73-	180,73-181		\$ 96000.00	\$ 886559.00	COMMUNAUTE URBAINE
52	SAINT-RAPHAEL-DE-L'I	9 80	00140 8	P.74			\$ 51950.00		
52	SAINT-RAPHAEL-DE-L'I	9 83	00603 2	P.98-40			\$ 2485.00		
53	BROSSARD	9 90	01170 2	P.79		281.0		\$ 300.00	MUN. ILE BIZARD
53	CARIGNAN	9 90	01166 0	P.87		22.5		\$ 300.00	VILLE DE BROSSARD
53	CARIGNAN	9 89	01172 1	P.88-78				\$ 8642.00	CENTRE RENOV POINT
53	CARIGNAN	9 81	00653 9	P.87		1606.2	\$ 420.00		VILLE DE CARIGNAN
53	CARIGNAN	9 88	01083 1	P.88-77 A 81 INC			\$ 6962.00		
53	CARIGNAN	9 88	01086 4	P.88-82-83			\$ 1047.00		
53	CHAMBLY	9 73	00639 8	P.302			\$ 830.00		VILLE DE CHAMBLY
53	CHATEAUGUAY	9 92	01231 0	P.280-154				\$ 300.00	LISE ALLARD
53	CHATEAUGUAY	9 71	01824 7	P.280-23 P.280-24		381.5		\$ 800.00	MARCEL DESJARDINS
53	CHATEAUGUAY	9 88	01069 0	P.65				\$ 1000.00	VILLE DE CHATEAUGU
53	CHATEAUGUAY	9 74	00570 4	P.160-272 P.160-273		411.5	\$ 645.00	\$ 300.00	VILLE DE CHATEAUGU
53	CHATEAUGUAY	9 88	01070 8	P.95				\$ 7500.00	
53	CHATEAUGUAY	9 88	01071 6	P.95					
53	CHATEAUGUAY	9 88	01072 4	P.97					
53	CHATEAUGUAY	9 74	00848 4	P.162-81			\$ 218.00	\$ 3200.00	VILLE DE CHATEAUG
53	CHATEAUGUAY	9 72	03387 2	P.162-80			\$ 290.00		
53	HEMMINGFORD	9 92	01265 8	P.1157					
53	HEMMINGFORD	9 91	01264 2	1147		924.0		\$ 2068.00	BEAVEN JOHN
53	HEMMINGFORD	9 91	01259 2	1152				\$ 1768.00	COURTLAND ROY
53	HEMMINGFORD	9 91	01257 6	1154		1269.8		\$ 829.00	DECARIE GHISLAINE
53	HEMMINGFORD	9 91	01265 9	1146		984.0		\$ 2373.00	HOLMES JAMES L.
53	HEMMINGFORD	9 91	01256 8	1155		825.3		\$ 1707.00	KNUDSEN JUNE
53	HEMMINGFORD	9 91	01262 6	1149		824.2		\$ 833.00	MC CARRAGHER MADEL
53	HEMMINGFORD	9 87	01127 7	LOT 1145			\$ 10000.00		PARKER DIANA
53	HEMMINGFORD	9 87	01128 5	LOT 1156		437.6		\$ 199.00	SUZANNE GROSSER
53	LA PRAIRIE	9 73	00144 9	P493 P494 P495			\$ 4165.00	\$ 21000.00	VILLE LAPRAIRIE
53	LA PRAIRIE	9 89	01113 5	P.306				\$ 300.00	VILLE DE LAPRAIRIE
53	LEMOYNE	9 83	00550 5	P.150-337		224.9	\$ 39.00	\$ 300.00	VILLE DE LEMOYNE
53	LEMOYNE	9 82	01014 2	P.150-336			\$ 1521.00		
53	LEMOYNE	9 83	00551 3	P.152-104			\$ 4800.00		
53	LEMOYNE	9 79	00758 0	P.152-103			\$ 3039.00		
53	LONGUEUIL	9 89	01141 6	P.150		941.8			VILLE LONGUEUIL
53	LONGUEUIL	9 82	00420 2	P.150,		185.0	\$ 67753.00	\$ 300.00	VILLE LONGUEUIL
53	MERCIER	9 91	01245 1	P.2-2				\$ 5200.00	REGIE INT. AQUEDUC
53	SAINTE-BRIGIDE-D'IBE	9 91	01206 3	P.123 P.124				\$ 600.00	HENRI DELORME
53	SAINTE-JULIE	9 91	01372 3	P.358				\$ 875.00	SAINTE-JULIE
53	SAINTE-JULIE	9 86	01143 5	P.358		334.6	\$ 4500.00	\$ 7000.00	MARCEL PARENT

IMMEUBLES VENDUS POUR LA PERIODE DU
1E AVRIL 1992 AU 31 MARS 1993

04/15/93

DT	MUNICIPALITE	NO DU DOSSIER	NO LOT	RANG	SUP VENDUE	COUT TERN ACQT	MONT RETENU	ACQUEUREUR
53	SAINT-MARIE-DE-MONN	9 71 02869 1	P141	P142		\$ 1244.00	\$ 500.00	BLANCHARD LUCIEN
53	SAINT-BERNARD-DE-LAC	9 92 01210 4	P-493				\$ 300.00	ARMAND M{NARD
53	SAINT-BERNARD-DE-LAC	9 83 00577 8	P-493		355.7	\$ 463.00	\$ 1150.00	MICHEL PLANTE
53	SAINT-BRUNO-DE-MONTA	9 91 01276 6	P-92	P-93	19075.7		\$ 136200.00	MUNICIPALITE DE MO
53	SAINT-BRUNO-DE-MONTA	9 92 01209 6	P-95					
53	SAINT-BRUNO-DE-MONTA	9 91 01361 6	P-96					
53	SAINT-BRUNO-DE-MONTA	9 91 01275 8	P-94					
53	SAINT-BRUNO-DE-MONTA	9 91 01277 4	P-93					
53	SAINT-CONSTANT	9 75 00019 1	P-174-2	P-174-2-1		\$ 2307.00	\$ 6250.00	CECILE GOSSELIN
53	SAINT-CYPRIEN-DE-NAP	9 80 00325 5	P84			\$ 48.00	\$ 300.00	L EQUIPE LABRIE IN
53	SAINT-CYPRIEN-DE-NAP	9 91 01358 2	P-84		45.6		\$ 300.00	MUN.ST-CYPRIEN-DE-
53	SAINT-GREGOIRE-LE-GR	9 85 02028 8	P-425	P-427 P-428		\$ 15757.00	\$ 35665.00	AURELIO GIUGOVAZ
53	SAINT-GREGOIRE-LE-GR	9 74 00395 6	P-422			\$ 1215.00		
53	SAINT-GREGOIRE-LE-GR	9 88 01153 2	P-425	P-427 P-428		\$ 5000.00		
53	SAINT-GREGOIRE-LE-GR	9 87 01074 1	P-422				\$ 10001.00	MICHEL CODERE
53	SAINT-GREGOIRE-LE-GR	9 75 00207 2	P420					
53	SAINT-GREGOIRE-LE-GR	9 92 01230 2	P-420					
53	SAINT-HUBERT	9 72 01030 0	P177-51		11187.3	\$ 87.00	\$ 500.00	VILLE DE ST-HUBERT
53	SAINT-HUBERT	9 92 01205 4	P-177-40					
53	SAINT-HUBERT	9 73 00478 1	P177-39	RUE		\$ 1.00		
53	SAINT-HUBERT	9 72 03682 6	P177-129	P177-130		\$ 280.00		
53	SAINT-HUBERT	9 79 01197 0	P177-111			\$ 1.00		
53	SAINT-HUBERT	9 91 01300 4	P-177-131A135	INC.				
53	SAINT-HUBERT	9 72 01916 0	P-177-245-246-247			\$ 60.00		
53	SAINT-HUBERT	9 71 03697 5	P 177-114, P 177-1			\$ 162.00		
53	SAINT-HUBERT	9 91 01284 0	P-177-53-54-55-56					
53	SAINT-HUBERT	9 91 01302 0	P-177-125					
53	SAINT-HUBERT	9 72 01037 5	P177			\$ 1504.00		
53	SAINT-HUBERT	9 73 00479 9	P177-321	P177-322				
53	SAINT-HUBERT	9 79 00605 3	P-177-57-58-59-60					
53	SAINT-HUBERT	9 91 01286 5	P-177-121					
53	SAINT-HUBERT	9 91 01364 0	P-175					
53	SAINT-HUBERT	9 91 01301 2	P-177-112					
53	SAINT-HUBERT	9 79 00604 6	P-177-46+P-177-47					
53	SAINT-HUBERT	9 71 03759 3	P 177-113					
53	SAINT-HUBERT	9 72 01022 7	P177-49	P177-50		\$ 2.00		
53	SAINT-HUBERT	9 92 01206 2	P-177-28			\$ 168.00		
53	SAINT-HUBERT	9 71 03765 0	P177-41,P177-42			\$ 1293.00		
53	SAINT-HUBERT	9 91 01283 2	P-177-52					
53	SAINT-HUBERT	9 91 01287 3	P-177-228					
53	SAINT-HUBERT	9 71 03760 1	P-177-33-34					
53	SAINT-HUBERT	9 71 03766 8	P 177-122,P 177-12					
53	SAINT-HUBERT	9 91 01368 1	P-177-129	P-177-13	6007.3		\$ 71307.00	VILLE SAINT-HUBERT
53	SAINT-HUBERT	9 91 01371 5	P-177-247					

IMMEUBLES VENDUS POUR LA PERIODE DU
1E AVRIL 1992 AU 31 MARS 1993

04/15/93

D T	MUNICIPALITE	NO DU DOSSIER	NO LOT	RANG	SUP VENDUE	COUT TERN ACQT	MONT RETENU	ACQUEREUR
53	SAINT-HUBERT	9 91 01369	9	P-177-114 P-177-11				
53	SAINT-HUBERT	9 91 01365	7	P-177-323				
53	SAINT-HUBERT	9 91 01366	5	P-177-57 P-177-58				
53	SAINT-HUBERT	9 91 01367	3	P-177-54 P-177-55				
53	SAINT-HUBERT	9 91 01294	9	P-175				
53	SAINT-HUBERT	9 91 01291	5	P-175-231		\$ 255.00		
53	SAINT-HUBERT	9 92 01207	0	P-177-129				
53	SAINT-HUBERT	9 91 01298	0	P-175				
53	SAINT-HUBERT	9 91 01370	7	P-177-123 P-177-12				
53	SAINT-HUBERT	9 91 01299	8					
53	SAINT-ISIDORE	9 86 01937	0	P-261 P-262			\$ 2500.00	YELLE GILLES
53	SAINT-JEAN-SUR-RICHE	9 91 01230	3	P-89	317.0		\$ 3175.00	MICHEL A. CARON (E
53	SAINT-JEAN-SUR-RICHE	9 71 03871	6	P88	173.0	\$ 92.00	\$ 1730.00	PLACEMENTS TREM-PA
53	SAINT-JEAN-SUR-RICHE	9 91 01295	6	P-89			\$ 300.00	VILLE ST-JEAN SUR
53	SAINT-LUC	9 71 03872	4	P2		\$ 134.00	\$ 1200.00	VILLE DE ST-LUC
53	SAINT-MARC-SUR-RICHE	9 91 01349	1	P-23	40.8		\$ 1000.00	GEORGETTE LAFLAMME
53	SAINT-MATHIEU	9 83 00566	1	P-324	200.8	\$ 215.00	\$ 1700.00	MARCEL POISSANT
53	SAINT-MICHEL-DE-ROUG	9 92 01257	5	P-528-2		\$ 1284.00	\$ 300.00	CO. MUN. ST-MICHEL
53	SAINT-MICHEL-DE-ROUG	9 77 00997	6	P-528-19				
53	SAINT-MICHEL-DE-ROUG	9 92 01256	7	P-530				
53	SAINT-MICHEL-DE-ROUG	9 90 01110	8	P-528 RUE				
53	SAINT-MICHEL-DE-ROUG	9 78 00165	9	P-530-26		\$ 208.00		
53	SAINT-MICHEL-DE-ROUG	9 77 00989	3	P-528	\$ 1262.00			
53	SAINT-MICHEL-DE-ROUG	9 78 00265	7	P-530-101				
53	SAINT-MICHEL-DE-ROUG	9 90 01107	4	P 528 P530			\$ 3900.00	LONGCHAMPS DONALD
53	SAINT-MICHEL-DE-ROUG	9 92 01255	9	P-528-24				
53	SAINT-PATRICE-DE-SHE	9 91 01292	3	P-326	230.0			
53	SAINT-TIMOTHEE	9 71 02942	6	P68	645.6			
61	ASBESTOS	9 78 00268	1	P-5-A-49 RG-2	651.0	\$ 2100.00	\$ 2800.00	TRUDEL DANIEL
61	ASCOT	9 71 02189	4	P5-C RG 4	1425.2	\$ 400.00	\$ 300.00	MUNICIPALITE ST-PA
61	ASCOT	9 91 00937	4	PTIE 5C-1 RG 4			\$ 300.00	SAINT-TIMOTHEE MUN
61	BEEBE PLAIN	9 76 00262	6	P 7	263.4		\$ 4000.00	CLAUDE DUPONT, FRA
61	BOLTON-EST	9 72 02393	1	P 1631 RG 8	1767.2		\$ 940.00	MADELINE GOSSELIN
61	EATON	9 86 00781	3	P7Q RG 8		\$ 142.00	\$ 197.70	MIVILLE PARE & MAD
61	MARSTON	9 87 00761	4	P 124 RG 3		\$ 132.00	\$ 1090.00	NIL GOSSELIN
61	MARSTON	9 87 00830	7	P 125 RG 3	6448.8	\$ 212.00	\$ 300.00	GEORGETTE GALVIN
61	MELBOURNE	9 79 00728	3	P 13 A RG 7	935.9	\$ 597.00	\$ 770.00	JEAN-CLAUDE SHANK
61	MELBOURNE	9 91 00945	7	P 13 A RG 7	59004.3	\$ 468.00	\$ 900.00	GILLES A. HAMEL
61	MELBOURNE	9 90 00805	4	PTIE 14A-8 RG 7,		\$ 123.00	\$ 510.00	LAROCHE GASTON
61	NANTES	9 83 00394	8	P 50 RG 1 SO			\$ 3000.00	GEORGE J. ENRIGHT
61	NANTES	9 85 00807	7	P 50 RG 1 SO		\$ 316.00		FERME JOVIGNY ENR.
61	NANTES	9 82 00954	0	P 50 RG 1		\$ 456.00		
61	NANTES	9 82 00953	2	P 50 RG 1		\$ 189.00		
61	NANTES	9 82 02110	7	P 50 RG 1		\$ 1235.00		
61	NANTES					\$ 782.00		

IMMEUBLES VENDUS POUR LA PERIODE DU
1E AVRIL 1992 AU 31 MARS 1993

04/15/93

D T	MUNICIPALITE	NO DU DOSSIER	NO LOT	RANG	SUP VENDUE	COUT TERN ACQT	MONT RETENU	ACQUEREUR
61	NOTRE-DAME-DES-BOIS	9 91 00936	6	P 8 RG 6	638.1		\$ 600.00	PISCICULTURE MEGAN
61	RICHMOND	9 92 00912	6	P 388 & 389			\$ 2750.00	FOYER DE RICHMOND
61	ROCK FOREST	9 85 00803	6	P 7A NS RG 12	1339.2		\$ 901.00	SIMARD PAUL-A.
61	SAINT-AUGUSTIN-DE-WO	9 87 00794	5	PTIE 6B RG 2	1956.0	\$ 1956.00	\$ 500.00	FRANCOIS LAROCHELL
61	SAINT-ROBERT-BELLARM	9 71 05402	8	P 138 RG 10	954.6		\$ 300.00	CORP. MUN. ST-ROBE
61	SHERBROOKE	9 72 02142	2	P 153 RG 4	474.2	\$ 816.00	\$ 2040.00	VILLE DE SHERBROOK
61	WOTTONVILLE	9 92 00945	6	P 29 A	81.0		\$ 360.00	REGINALD CRETE
62	BEDFORD	9 77 00140	3	P 1867,P 1868	1097.7	\$ 7230.00	\$ 9300.00	MUNICIPALITE DE BE
62	GRANBY	9 90 00939	1	102	63.1		\$ 140.00	MARCEL NORMANDIN
62	GRANTHAM	9 77 00142	9	P 267 NS,P 268 NS	1802.7	\$ 5815.00	\$ 16045.00	VALOIS HYUNDAI & F
62	SAINTE-ROSALIE	9 91 01070	3	PTIE 16	154.5		\$ 800.00	RICHARD COTTE
62	SAINT-HYACINTHE-LE-C	9 73 01031	7	P 222 P 225 P 226		\$ 1083.00	\$ 1100.00	FERME G{RARD RAINV
62	WICKHAM	9 90 00956	5	PTIE 361				
62	WICKHAM	9 71 01112	7	P 361	12888.0	\$ 300.00	\$ 5151.00	CLAUDE BRIN
65	AMHERST	9 92 01551	1	P 5B- P 6B			\$ 8900.00	CANTON D'AMHERST
65	BELLEFEUILLE	9 77 01145	1	P 438		\$ 50000.00	\$ 35000.00	2429-3052 QUEBEC I
65	BERTHIERVILLE	9 75 00432	6	P 67	106281.8	\$ 859.00	\$ 300.00	VILLE DE BERTHIERV
65	BERTHIERVILLE	9 75 00433	4	P 76		\$ 623.00		
65	BERTHIERVILLE	9 75 00355	9	P 71		\$ 6828.00		
65	BERTHIERVILLE	9 75 00436	7	P 72		\$ 6205.00		
65	BERTHIERVILLE	9 75 00434	2	P 68		\$ 1923.00		
65	BERTHIERVILLE	9 75 00431	8	P 68		\$ 3264.00		
65	BERTHIERVILLE	9 75 00437	5	P 72		\$ 215.00		
65	BOISBRIAND	9 80 01673	7	P 125		\$ 22225.00	\$ 300.00	VILLE DE BOISBRIAN
65	BOISBRIAND	9 76 00213	9	P 127				
65	BOISBRIAND	9 76 00232	9	P 126-1,P 126-2		\$ 72872.00		
65	CHARLEMAGNE	9 92 01527	1	P 2-114			\$ 4350.00	RAYMOND MORIN
65	LA CONCEPTION	9 81 00001	1	P 42B,P 43			\$ 300.00	CORP MUNICIPALE LA
65	LABELLE	9 89 01414	7	P 10B,P 10B-1			\$ 1200.00	NICOLE PAILLE
65	LABELLE	9 92 02205	3	P 10B,P 10B-1				
65	LACHENAIE	9 71 05142	0	P 257 P 257-434 A		\$ 9291.00	\$ 300.00	VILLE DE LACHENAIE
65	L'ASSOMPTION	9 77 00493	6	P 15		\$ 1923.00	\$ 12150.00	LES MARAICHERS FOR
65	L'ASSOMPTION	9 77 00540	4	P 17		\$ 2014.00		
65	L'ASSOMPTION	9 77 00361	5	P 14		\$ 1740.00		
65	L'ASSOMPTION	9 77 00297	1	P 16		\$ 2519.00		
65	L'ASSOMPTION	9 77 00278	1	P 13		\$ 486.00		
65	MASCOUCHE	9 71 04750	1	P 783	1040.0	\$ 5.00	\$ 300.00	VILLE DE MASCOUCHH
65	MASCOUCHE	9 82 00468	1	P 783 P 784				
65	MASCOUCHE	9 79 00016	3	P 783 P 784		\$ 400.00		
65	MIRABEL	9 80 01010	2	P 96		\$ 4540.00		
65	SAINT-AMBROISE-DE-KI	9 92 02189	9	P 66			\$ 71000.00	DENIS LEDUC POUR 2
65	SAINT-ANTOINE-DE-LAV	9 77 00749	1	P 306	482411.1		\$ 6510.00	ANDRE MELANCON/ JO
65	SAINT-ANTOINE-DE-LAV	9 77 00572	7	P 311,P 313		\$ 205.00	\$ 41617.00	GEORGES H LALONDE
65	SAINT-ANTOINE-DE-LAV	9 77 00309	4	P 303		\$ 1978.00		
						\$ 1350.00		

IMMEUBLES VENDUS POUR LA PERIODE DU
1E AVRIL 1992 AU 31 MARS 1993

04/15/93

D T	MUNICIPALITE	NO DU DOSSIER	NO LOT	RANG	SUP VENDUE	COUT TERN ACQT	MONT RETENU	ACQUIREUR
65	SAINT-ANTOINE-DE-LAV	9 77 00413	4	P269,P271,P272	371088.1	\$ 1500.00	\$ 18617.00	GEORGES H LALONDE
65	SAINT-ANTOINE-DE-LAV	9 77 00311	0	P312,P3155		\$ 2906.00		
65	SAINT-ANTOINE-DE-LAV	9 77 00360	7	P.322		\$ 10023.00		
65	SAINT-ANTOINE-DE-LAV	9 77 00308	6	P304,P306		\$ 1105.00		
65	SAINT-ANTOINE-DE-LAV	9 77 00575	0	P273,P274,P275,P27		\$ 3022.00		
65	SAINT-ANTOINE-DE-LAV	9 77 00296	3	P321		\$ 565.00		
65	SAINT-ANTOINE-DE-LAV	9 77 00307	8	P308		\$ 1627.00		
65	SAINT-ANTOINE-DE-LAV	9 77 00372	2	P.263, P.265		\$ 1785.00		
65	SAINT-ANTOINE-DE-LAV	9 77 00376	3	P.317		\$ 1500.00		
65	SAINT-ANTOINE-DE-LAV	9 77 00304	5	P318,P319,P320		\$ 3561.00		
65	SAINT-ANTOINE-DE-LAV	9 77 00375	5	P.310		\$ 1391.00		
65	SAINT-ANTOINE-DE-LAV	9 80 00539	1	P305		\$ 363.00		
65	SAINT-ANTOINE-DE-LAV	9 77 00520	6	P-752,P-755,P756	1429079.1	\$ 3101.00	\$ 71717.00	GEORGES H. LALONDE
65	SAINT-ANTOINE-DE-LAV	9 77 00441	5	P140	81832.5	\$ 2512.00	\$ 4000.00	G.H. LALONDE
65	SAINT-ANTOINE-DE-LAV	9 77 00344	1	P.356		\$ 1.00		
65	SAINT-ANTOINE-DE-LAV	9 77 00748	3	P.323		\$ 1630.00	\$ 61117.00	LUCIE FONTAINE-JOD
65	SAINT-ANTOINE-DE-LAV	9 92 01522	2	P325 A P328,P323				
65	SAINT-ANTOINE-DE-LAV	9 89 01399	0	P.336				
65	SAINT-ANTOINE-DE-LAV	9 77 00279	9	P329,P331		\$ 3297.00		
65	SAINT-ANTOINE-DE-LAV	9 71 03481	4	P332,333,334,335,3		\$ 11589.00		
65	SAINT-ANTOINE-DE-LAV	9 77 00357	3	P285	174698.5	\$ 735.00	\$ 8000.00	REJEAN MARTEL
65	SAINT-ANTOINE-DE-LAV	9 77 00374	8	P286,P287,P288		\$ 3540.00		
65	SAINT-ANTOINE-DE-LAV	9 71 03482	2	P721		\$ 2030.00		
65	SAINT-ANTOINE-DE-LAV	9 77 00663	4	P729,730,732,733,	1429079.1	\$ 5432.00		
65	SAINT-ANTOINE-DE-LAV	9 76 00894	6	P.722		\$ 11155.00		
65	SAINT-ANTOINE-DE-LAV	9 77 00605	5	P-723,P724,P725				
65	SAINT-ANTOINE-DE-LAV	9 77 00604	8	P.750		\$ 600.00		
65	SAINT-ANTOINE-DE-LAV	9 85 01891	0	P751,753,754,755A				
65	SAINT-ANTOINE-DE-LAV	9 77 00521	4	P.735,737,739,744,		\$ 2592.00		
65	SAINT-ANTOINE-DE-LAV	9 77 00356	5	P727,P728				
65	SAINT-ANTOINE-DE-LAV	9 77 00606	3	P-748 A P-750				
65	SAINT-ANTOINE-DE-LAV	9 77 00474	6	P-816		\$ 112.00	\$ 230.00	RICHARD RONDEAU
65	SAINT-ANTOINE-DE-LAV	9 90 01486	2	P122			\$ 1000.00	ANDRE CHAGNON
65	SAINT-ANTOINE-DE-LAV	9 90 01435	9	P22-1	208.6	\$ 715.00	\$ 1800.00	GERARD TETREULT
65	SAINT-ANTOINE-DE-LAV	9 91 01699	9	P295	477400.9		\$ 171150.00	GERARD GAGNON
65	SAINT-ANTOINE-DE-LAV	9 72 03300	5	P296		\$ 13575.00		
66	CHELSEA	9 83 00755	0	P20A R13		\$ 19622.00	\$ 118560.00	MUNICIPALITE DE GA
66	CHELSEA	9 83 00775	8	P20A R8		\$ 5190.00		
66	CHELSEA	9 90 01515	8	P21A R13				
66	GATINEAU	9 75 00122	3	P-8-D RG 2	235.1	\$ 414.00	\$ 7316.00	149557 CANADA INC.
66	GATINEAU	9 92 01843	2	PTIE 1B, RANG 8	207.0	\$ 600.00	\$ 2500.00	JOSEPH CERE
66	GATINEAU	9 78 01247	4	PTIE-1B-112		\$ 2339.00		
66	GATINEAU	9 82 00856	7	P1C	37544.6	\$ 19525.00	\$ 449000.00	MUNICIPALITE DE GA
66	GATINEAU	9 83 00962	2	P1B24		\$ 3887.00		

IMMEUBLES VENDUS POLYPERIODE DU
1E AVRIL 1992 AU 31 MARS 1993

04/15/93

D T	MUNICIPALITE	NO DU DOSSIER	NO LOT	RANG	SUP VENDUE	COUT TERN ACQT	MONT RETENU	ACQUEREUR
66	GATINEAU	9 78 00544	5	1B-41 RG8		\$ 4236.00		
66	GATINEAU	9 86 01510	5	P-575-31	268.9		\$ 3184.00	MUNICIPALITE DE GA
66	GATINEAU	9 84 01531	3	P1B R8	4189.9		\$ 30900.00	MUNICIPALITE DE GA
66	GATINEAU	9 85 01540	3	P2	2110.4	\$ 20346.00	\$ 20660.00	MUNICIPALITE DE GA
66	GATINEAU	9 79 00911	5	P-1B-42 RG-8		\$ 4188.00		
66	GATINEAU	9 78 00446	3	P1B-1		\$ 4453.00		
66	GATINEAU	9 83 01148	7	P-1-B-39 RG 8		\$ 4333.00		
66	GATINEAU	9 81 00484	9	P1B-43 RG 8		\$ 4139.00		
66	GATINEAU	9 78 00094	1	P1B-9		\$ 4405.00		
66	GATINEAU	9 78 00369	7	P-1B-44 RANG-8		\$ 4091.00		
66	GATINEAU	9 84 01502	4	P1B R8		\$ 19393.00		
66	GATINEAU	9 80 00472	5	P1B-40 RG8		\$ 4284.00		
66	NAMUR	9 91 01836	7	P29, RG3	1595.6	\$ 2565.00	\$ 2000.00	MADAME LISE GODIN
66	NOTRE-DAME-DE-BON-SE	9 87 01545	0	P-83		\$ 2864.00	\$ 2660.00	PIERRE DESMARAIS
66	THURSO	9 89 01518	5	P-309	529.9	\$ 200.00	\$ 4000.00	FOURNIER JEAN-GUY
66	VAL-DES-MONTS	9 81 00522	6	P-26-C RG 3		\$ 4800.00	\$ 9035.00	MUN. DE VAL-DES-MO
66	VAL-DES-MONTS	9 80 01612	5	P-30A-5 RG-8		\$ 1559.00	\$ 1900.00	R. BOIVIN ET MME A
66	VAL-DES-MONTS	9 80 01613	3	P-30A RG-8	759.8			
66	VAL-DES-MONTS	9 80 01523	4	P-30-A RG-3		\$ 794.00		
66	VAL-DES-MONTS	9 92 01805	1	P30A-5, RG 8		\$ 1559.00		

ÉTUDE DES CRÉDITS 1993-1994

DEMANDES PARTICULIÈRES

Demande numéro 6

Quelle est la liste détaillée des interventions (et de leur coût) prises en vertu du plan de transport dans la région de Montréal en 1992-93 et les prévisions pour 1993-94 pour le réseau routier et le transport en commun?

Réponse:

Les renseignements demandés sont joints en annexe.

PLAN D'ACTION 1988-98 DANS LA RÉGION DE MONTRÉAL

SUIVI DU PLAN - CALENDRIER DE RÉALISATION DES PROJETS DU RÉSEAU DE TRANSPORT COLLECTIF

DIRECTION GÉNÉRALE DU TRANSPORT DES PERSONNES ET DES MARCHANDISES

Préparé par: Service des projets en transport collectif

31 mars 1993

PLAN D'ACTION 1988-98 TABLEAU SOMMAIRE (en million \$)

RÉSEAUX DE TRANSPORT COLLECTIF

	Coût total	1982-83	1983-94
TRANSPORT COLLECTIF			
Conservation des acquis	374,08	111,96	64,47
Améliorations	50,68	0,14	8,56
Développement	1 411,50	0,47	4,9
TOTAL	1 846,26	112,57	77,93

PLAN D'ACTION 1988-98 TRANSPORT COLLECTIF
PROGRAMMATION DES TRAVAUX
Conservation des acquis

PRO. NO.	RÉG.	PROJET	NATURE DES TRAVAUX	COÛT TOTAL (millions) \$	1982-83		ORIENTATIONS/ ACTION
					1982-83	1983-84	
1	6-3	Métro de Montréal	Rénovation de 336 voitures de métro MR-63: 65,4 M\$ subventions: 75%	49,1 (1)	49,1(1)	(1)	Maître d'oeuvre: STCUM Travaux amorcés par le CN/Rail: fin 83
2	6-3	Ligne Rigaud	Aménagement des stations et infrastructures	8,79	—	1,5	Maître d'oeuvre: M.T.Q.
3	6-3	Ligne Rigaud	Achat et réfection de voitures	46,13(1)	—	—	Maître d'oeuvre: STCUM Travaux terminés. Paiement des retenues
4	6-3 & 6-4	Ligne Deux-Montagnes	Modernisation: - études d'avant-projet - option révisée: 268 M\$ matériel roulant/ atelier infrastructures	2,03 113,53 (1) 154,50	— 43,33 19,53	— 29,62 33,35	Maître d'oeuvre: M.T.Q. Négociation terminée pour achat M.R. (Bombardier) Mémoire au C.M. avec option CANAC Plans et devis amorcés Canac-Canatrans
TOTAL:				374,08	111,96	64,47	

(1) Financé en partie ou en totalité par le Service de dette de la STCUM.

PLAN D'ACTION 1988-98 TRANSPORT COLLECTIF
PROGRAMMATION DES TRAVAUX
AMÉLIORATIONS

PRO. NO.	RÉG.	PROJET	NATURE DES TRAVAUX	COÛT TOTAL (millions) \$	1992-93		ORIENTATIONS/ ACTION
					1992-93	1993-94	
1	6-3	Montréal (quartier St-Michel)	Garage d'autobus St-Michel (28,0 M\$)	—	—	—	Projet abandonné car vocation de ce garage consacré au transport adapté (minibus)
2	6-3	Montréal (Sud-Ouest)	Garage d'autobus (41,0 M\$) LaSalle	30,75(1)	0,07	6,9	Maître d'oeuvre STCUM
3	6-4	Rosemère	Terminus d'autobus *(0,07) M\$	0,07	0,07		*
4	6-2	Château-guay	Terminus d'autobus	*	—	—	* Étude de Five-Sud en cours: voir train Châteauguay
5	6-2	Longueuil Métro Ligne 4	- Réaménagement du terminus et de la station: (29,69 M\$) - Étude avant-projet: (0,3 M\$ et 0,02 M\$) - Terminus et station - Stationnement - Réseau routier	0,17 (3) 10,75 (2) 15,04 (2) 3,9 (2)	— — — —	0,71 0,75 0,20	Maître d'oeuvre: Longueuil Partage des coûts: à déterminer - parc d'incitation (STRSM/MTQ) - réseau routier (ville/MTQ et STRSM) - terminus/métro (STRSM/MTQ)
TOTAL:				60,68	0,14	8,56	

(1) Financé par le Service de dette de la STCUM (partie subventionnée à 75%)

PLAN D'ACTION 1988-98 TRANSPORT COLLECTIF
PROGRAMMATION DES TRAVAUX
PROJETS DE DÉVELOPPEMENT

PRO. NO.	RÉG.	PROJET	NATURE DES TRAVAUX	CÔÛT TOTAL (millions) \$	1982-93		ORIENTATIONS/ ACTION
					1982-93	1983-94	
1	6-3	Métro: lignes 2-5 et 7	Études préliminaires et avant-projet	4,5(1)	0,07		Maître d'oeuvre: CUM Fin: 1989-2000 Fin: 2002-2003 Fin: 2005-2006 Fin: 1989-2000 Note: Position à préciser par MTQ * Étude en cours (Desserte train ou bus) : 26 M \$ (Desserte train Delson) : 26 M \$ (Desserte bus) : 2 M \$ Maître d'oeuvre: M.T.Q. Rencontre féd/prov.: transfert de propriété Fin travaux: Oct. 91 Coûts additionnels prévus Maître d'oeuvre: M.T.Q. Maître d'oeuvre: M.T.Q.
2		Métro - L-7	Montréal-Nord: 6 sta. 6km	505,1(1)			
		Métro - L-7	Sud et NE: 6 sta. 7km	210,5(1)			
		Métro - L-5	Anjou: 4 sta. 5km	287,1(1)			
3	6-3	Métro - L-2	Laval-est: 3 stations 4 km, garage	303,0(2)			
4	6-2 & 6-3	Ligne Châteauguay	Ligne de train de banlieue: 28 km, 5 stations (35,25 M \$)	0,10 ?		?	
5	6-2 & 6-3	Estacade	Voie réservée	71,0	0,40	4,9	
		Temirius	Centre-ville	30,3(3)	(3)	(3)	
6	6-2	Pont Mercier	Voie réservée Sud	(0,46)(4)			
7	6-3	Pont Mercier	Voie réservée Nord	(0,26)(4)			
TOTAL:				1411,5	0,47	4,9	

(1) Financé par le Service de dette de la CUM. Réf. entente n°1151, sept. 1989

(2) Financé en partie par le Service de dette de la STL et de la CUM (à préciser - réf. Loi 67 CMTQ) Réf. entente n°1152, sept. 1989

(3) Financé par le Service de dette de la STRSM.

(4) Inclus dans la programmation des travaux routiers.

MINISTERE DES TRANSPORTS

ÉTUDES DES CRÉDITS 1993-94

Liste détaillées des interventions (et de leur coût) prises en vertu du
Plan de transport dans la région de Montréal en 1992-93, et les prévisions
pour 1993-94 pour le réseau routier.

RÉSEAU ROUTIER DE LA RÉGION DE MONTRÉAL

PLAN D'ACTION 1991-93

(000 000 \$)

Projet no.	Région	No. S.A.P.P.I.	Localisation	Nature des travaux	Coût total	Antér.	Année de réalisation 1992-93 1993-94	Ultér.
1.1	6-3	13-02-010	Echangeur A-13/A20, Lachine	Réduction de 3 à 2 voies	0,056	---	0,056	---
1.2	6-3	13-02-020	A-13, Ile de Mont- réal	Réparations majeures à la chaussée	4,500	---	2,000	2,500
1.3	6-3	13-02-030	A-13, ville de Laval	Réparations majeures à la chaussée	5,000	---	5,000	---
			Total pour l'autoroute 13		9,556	0,000	0,056	2,500
2.2	6-3	15-02-07 15-02-08	Echangeur Turcot, voies A à D	Réfection des struc- tures, éclairage	6,905	---	6,905	---
2.2	6-3	15-02-09 15-02-10	Echangeur Turcot, voies G, H, J, M	Réfection, élarg. structures, éclair.	8,517	---	8,517	---
2.2	6-3	15-02-11	Echangeur Turcot, voies K, L	Réfection des struc- tures, éclairage	2,280	---	2,280	---
2.3	6-3	15-02-131	A-15, pont G.-Ouimet riv. des Mille-Iles	Réparations majeures dalle, éclair., rev.	7,063	---	6,746	0,318

 RÉSEAU ROUTIER DE LA RÉGION DE MONTRÉAL

 PLAN D'ACTION 1991-93

(000 000 \$)

Projet no.	Région	No. S.A.P.P.I.	Localisation	Nature des travaux	Coût total	Antér.	Année de réalisation 1992-93	1993-94	Ultér.
2.6	6-4	15-03-03	A-15, Sortie #23 à Sainte-Thérèse	Eclairage dans les échangeurs	0,288	---	0,288	---	---
2.6	6-4	15-03-04	A-15, Sortie #39 à Saint-Antoine	Eclairage dans les échangeurs	0,433	0,344	0,089	---	---
2.6	6-4	15-03-05	A-15, Sortie #43 à à Saint-Jérôme	Eclairage dans les échangeurs	0,625	---	0,612	0,013	---
2.6	6-4	15-03-06	A-15, Sortie #45 à Lafontaine	Eclairage dans les échangeurs	1,187	0,905	0,281	---	---
Total pour l'autoroute 15					27,298	1,249	18,813	7,236	0,000
4.1	6-3	20-02-130	A-20, Pont Gali- peault	Reconstruction du tablier	11,678	6,900	4,773	0,005	---
4.2	6-3	20-02-120	A-20, Pont Tasche- reau	Reconstruction du tablier	9,107	6,800	2,299	0,008	---
4.4	6-3	20-02-04A	Boul. St-Jean à St- Charles, ech.Cartier	Nouvel éch. et ré- fection	19,717	19,658	0,029	0,030	---
4.7	6-3	720-02-121	A-20, tunnel Ville- Marie	Réparations à la dalle	5,500	---	---	0,500	5,000

 RÉSEAU ROUTIER DE LA RÉGION DE MONTRÉAL

 PLAN D'ACTION 1991-93

(000 000 \$)

Projet no.	Région	No. S.A.P.P.I.	Localisation	Nature des travaux	Coût total	Antér.	Année de réalisation 1992-93	1993-94	Ultér.
4.9	6-3	20-02-050	A-20, de 55e av. à rond-point Dorval	Eclairage à refaire	0,365	0,276	0,089	---	---
4.10	6-3	20-02-082C	A-20, éch.St-Pierre, structure rte 138	Réparations majeures revêtement	14,344	13,960	0,255	0,130	---
			Total pour l'autoroute 20		60,711	47,593	7,445	0,673	5,000
6.1	6-3	40-02-010	A-40, pont de l'île aux Tourtes	Réparation du béton sous la structure	6,114	3,564	0,050	2,500	---
6.3	6-3	40-03-040	A-40, Anjou	4 structures à ré- parer	1,360	---	---	1,360	---
6.5	6-3	40-01-01	A-40, Vaudreuil- Soulanges	Réparation viaduc et remblais	3,185	---	3,174	0,011	---
6.8	6-3	40-03-031	A-40 Métropolitaine, de A-520 à A-25	Rénovation majeure mitigation + 11 cont.	76,945	76,502	0,438	0,005	---
			Total pour l'autoroute 40		87,604	80,066	3,662	3,876	0,000

RÉSEAU ROUTIER DE LA RÉGION DE MONTRÉAL

PLAN D'ACTION 1991-93

(000 000 \$)

Projet Région no.	No. S.A.P.P.I.	Localisation	Nature des travaux	Coût total	Antér. 1992-93	Année de réalisation 1993-94	Ultér.
7.	6-3	520-01-01	A-520, Côte-de-Liesse de A-20 à A-40	14,027	13,886	0,141	---
8.	6-3	125-01-01	Rte 125, échangeur Pie-IX et H.-Bourassa	7,508	6,282	0,126	1,100
9.1	6-2	132-03-45	Rte 132, St-Lambert à Brossard	18,047	---	1,917	16,130
10.	6-3	138-02-010A	Rte 138, approches pont Mercier, LaSalle	6,058	6,045	0,013	---
Total pour ces routes				45,639	26,213	2,196	17,230
TOTAL POUR LA CONSERVATION DES ACQUIS				230,809	155,122	32,172	36,015
							7,500

RÉSEAU ROUTIER DE LA RÉGION DE MONTRÉAL

PLAN D'ACTION 1991-93

(000 000 \$)

Projet no.	Région No. S.A.P.P.I.	Localisation	Nature des travaux	Coût total	Antér.	Année de réalisation 1992-93	1993-94	Ultér.
AMÉLIORATIONS								
11	6-3	6350-01-06	A-15, A-25, A-40 à Montréal, Ph. Expér.	3,000	---	---	3,000	---
13	6-2	1060-02-01	Rte 132, échangeur R.-Therrien, Longueuil l'échangeur	5,048	---	2,524	2,524	---
14	6-3	6310-01-01A	Boul. des Trinitai- res, LaSalle	5,500	---	1,400	1,400	2,700
14	6-3	6310-01-01B 6310-01-01C	Rue Pullman, de St- Jacques à Trinitaires	2,590	---	1,440	---	1,150
16	6-3	15-02-110A	A-15, pont M.-Martin riv. des Prairies	19,656	12,761	6,895	---	---
21	6-5	40-04-02A	Ech. A-40 et A-640, Repentigny, Phase I	5,575	---	5,425	0,150	---
21	6-5	40-04-02B	Ech. A-40 et A-640, Repentigny, Phase II	1,400	---	---	1,400	---

 RÉSEAU ROUTIER DE LA RÉGION DE MONTRÉAL

 PLAN D'ACTION 1991-93

(000 000 \$)

Projet no.	Région	No. S.A.P.P.I.	Localisation	Nature des travaux	Coût total	Antér.	Année de réalisation 1992-93	1993-94	Ultér.
21	6-5	40-04-03	Echangeur rte 344, Lachenaie	Ajout de bretelles	0,675	---	---	0,300	0,375
24	6-3	15-02-13C	A-15, Laval-des- Rapides	Ecran sonore	2,811	1,500	1,311	---	---
TOTAL POUR L'AMÉLIORATION					46,256	14,261	18,996	8,774	4,225
-----					-----	-----	-----	-----	-----
DÉVELOPPEMENT					-----	-----	-----	-----	-----
25	6-3	720-02-11D	Passerelle cycliste au-dessus du C.P.	Construction d'une passerelle	0,348	0,270	0,078	---	---
29.3	6-2	30-01-09	A-30, de la route 138 à la route 207	Autoroute à 4 voies à construire	24,809	10,300	12,888	1,622	---
29.3	6-2	30-01-10	A-30, de la route 207 à la route 132	Autoroute à 4 voies à construire	20,059	8,829	10,329	0,901	---
29.5	6-2	30-02-03	A-30, de Laprairie à l'A-10	Autoroute à 4 voies à construire	39,200	---	---	10,000	29,200
30	6-3	440-01-07B	A-440, du boul. La- belle à l'A-15	Construction des chaussées	5,300	---	---	3,000	2,300

RÉSEAU ROUTIER DE LA RÉGION DE MONTRÉAL

PLAN D'ACTION 1991-93

(000 000 \$)

Projet Région no.	No. S.A.P.P.I.	Localisation	Nature des travaux	Coût total	Antér.	Année de réalisation 1992-93	1993-94	ultér.
30	6-3	440-01-08	A-440, de l'A-15 à la route 335	7,000	---	---	3,000	4,000
30	6-3	440-01-17C	A-440, échangeur boul. Chomedey	6,670	3,123	3,527	0,020	---
TOTAL POUR LE DÉVELOPPEMENT				103,387	22,521	26,823	18,543	35,500
TOTAL POUR LE PLAN D'ACTION DE MONTRÉAL				380,451	191,904	77,991	63,331	47,225

.....
Service du plan d'équipement

ÉTUDE DES CRÉDITS 1993-1994

DEMANDES PARTICULIÈRES

Demande numéro 7

Quels sont les montants récupérés par le Ministère auprès des commissions scolaires en 1992-1993, ainsi que les prévisions de récupération pour 1993-1994?

Réponse:

<u>Année scolaire</u>	<u>Montant</u>
1991-1992	4 573 605 \$ réel
1992-1993	1 798 000 \$ estimé

ÉTUDE DES CRÉDITS 1993-1994

DEMANDES PARTICULIÈRES

Demande numéro 8

Combien d'infractions ont été données en vertu de l'article 517.2 du code de la sécurité routière en 1992-93, quels sont les montants de ces infractions et combien ont-elles été données à l'expéditeur?

Réponse:

Cette demande concerne la Société de l'Assurance Automobile du Québec laquelle est un organisme extra-budgétaire.

ÉTUDE DES CRÉDITS 1993-1994

DEMANDES PARTICULIÈRES

Demande numéro 9

Pour chacune des réclamations adressées au ministère des Transports en 1992-1993, quels sont le nom et l'adresse des compagnies qui ont fait des réclamations ainsi que:

- les raisons et le montant de la réclamation;
- le montant final accordé et les raisons du versement?

Fournir les copies des demandes de chaque réclamation et des pièces et analyses produites par la compagnie et le Ministère pour chaque réclamation?

Réponse:

Les réclamations de plus de 25 000 \$ sont toutes sujettes à la vérification des engagements financiers en Commission parlementaire.

L'étude des engagements financiers est actuellement rendue aux engagements de décembre 1992; tant pour les secteurs systèmes de transports et voirie. Les réclamations de plus de 25 000 \$ acceptées antérieurement à ce mois ont donc déjà été soumises à la Commission de l'aménagement et des équipements. Les autres cas de 1992-1993 le seront lors des prochaines séances de vérification des engagements financiers.

ÉTUDE DES CRÉDITS 1993-1994

DEMANDES PARTICULIÈRES

Demande numéro 10

Pour chaque classe de permis spéciaux, combien y-a-t-il eu de demandes adressées au ministère des Transports et à la SAAQ et combien de permis ont été émis en 1992?

Réponse:

Classe de permis	Nombre de permis émis par la SAAQ	Nombre de demandes de permis reçus par la SAAQ
1	10 710	Non disponible
1-2	302	"
1-2-3	34	"
1-2-5	9	"
1-3	4	"
1-4	28	"
1-5	1 845	"
1-6	1 910	"
2	1 011	"
3	3	"
4	8	"
5	104	"
5-7	21	"
6	125	"
6-7	532	"
7	886	"
TOTAL:	<hr/> 17 532	

Toutes les demandes de permis sont acheminées à la SAAQ. La Société demande un rapport d'expertise au MTQ pour les classes de permis 6-7 - 6 et 7 seulement. Vous trouverez ci-dessous le nombre de demande d'expertise reçue par le M.T.Q. ainsi que le nombre de permis émis par la SAAQ concernant ces demandes.

Classe de permis seul ou configuré avec une autre classe	Nombre de permis émis par la SAAQ	Demandes d'expertises reçues par le MTQ
6	2 035	2 426
7	907	1 101
6-7	532	560
TOTAL:	<hr/> 3 474	<hr/> 4 087

ÉTUDE DES CRÉDITS 1993-1994

DEMANDES PARTICULIÈRES

Demande numéro 11

Pour les permis de surcharge de 57 500 kilogrammes et plus, combien y-a-t-il eu de demandes adressées au MTQ et à la SAAQ et combien de permis ont été émis pour ces demandes en 1992?

Réponse:

Classe de permis	Nombre de permis émis par la SAAQ de 57 500 kg et plus
1-2-5	3
1-5	650
5	14
5-7	13
1-6	1 253
6	77
6-7	437
TOTAL:	<hr/> 2 447

Toutes les demandes de permis sont adressées à la SAAQ. La Société ne compile pas le nombre de demandes de permis qui lui sont transmises mais seulement le nombre de permis qu'elle émet suite à ces demandes.

ÉTUDE DES CRÉDITS 1993-1994

DEMANDES PARTICULIÈRES

Demande numéro 12

Pour les permis spéciaux demandés en vertu de l'article 633 du Code de la sécurité routière, combien y a-t-il eu de demandes, combien de permis ont été émis ainsi que le nom l'adresse des entreprises qui ont obtenu un tel permis en 1992?

Réponse:

On retrouve ci-dessous le nombre de permis spéciaux délivrés par le Ministre en vertu de l'article 633 du Code de la sécurité routière. Nous présentons également les raisons pour lesquelles les permis sont délivrés. Même si l'Opposition officielle demande comme par les années passées le nom des entreprises qui ont obtenu des permis, nous ne fournissons pas cette information (renseignements nominatifs).

Ces permis sont émis pour une période d'une année et sont généralement renouvelables. Pour cette raison, nous fournissons le nombre de permis en vigueur à la fin d'une année.

Le nombre de permis en vigueur à la fin de 1992 était de 675. Le nombre de permis en vigueur aujourd'hui est de 611. La majorité de ces permis devrait être éliminée lors d'une prochaine modification réglementaire. En 1991, 5 462 permis étaient en vigueur et la très grande majorité de ces permis a été éliminée à la suite de l'entrée en vigueur en octobre 1991 des modifications réglementaires relatives aux charges et aux dimensions des véhicules.

RAISONS POUR LESQUELLES DES PERMIS SONT DÉLIVRÉS

1. Transport de voiture en surhauteur: 367 permis

Ces permis autorisent, pour un ensemble de véhicules transportant des voitures neuves, une hauteur de 4,30 mètres. Ces permis sont délivrés pour s'harmoniser avec les autres administrations nord-américaines (coût: 255\$). Ces permis pourraient être éliminés lors d'une prochaine modification à la réglementation sur les normes de charges et de dimensions.

2. Transport à dos-d'âne: 140 permis

Ces permis autorisent un ensemble composé de 4 véhicules; le CSR limite à 3 le nombre de véhicules dans un ensemble. Ces permis sont délivrés pour s'harmoniser avec les autres administrations nord-américaines. Ces permis seront éliminés lors des prochaines modifications au CSR et à la réglementation sur les normes de charges et de dimensions.

3. Dépanneuses en période de dégel: 24 permis

Ces permis autorisent, pour les dépanneuses, les mêmes charges en période de dégel que celles autorisées en période normale en vertu du Règlement sur le permis spécial de circulation. Ces permis seront éliminés lors d'une prochaine modification au Règlement sur le permis spécial de circulation.

4. Véhicules expérimentaux: 22 permis

Ces permis autorisent la circulation de véhicules dont la configuration n'est pas spécifiquement prévue à la réglementation sur les normes de charges et de dimensions (véhicule porteur avec essieu autovireur et tracteur/semi-remorque tractant une remorque à 2 essieux). Ces permis pourraient être élimés dans l'éventualité où l'expérience s'avère positive; la configuration des véhicules serait alors introduite à la réglementation sur les normes de charges et de dimensions.

5. Véhicules pour le transport à la Baie James: 57 permis

Ces permis autorisent des surcharges axiales et totales sur le chemin public de classe spéciale «CN Matagami à la barrière de la route de la Baie James (12km)» pour les tracteurs/semi-remorques à 4 essieux et les grands trains doubles de type A. Ces permis sont délivrés pour permettre à l'industrie de s'ajuster aux nouvelles normes. La plupart de ces permis devraient être éliminés à la fin de l'année 1994.

6. Véhicules de l'entente interprovinciale: 1 permis

Ce permis autorise la circulation d'un véhicule prévu à l'entente interprovinciale mais non prévu à la réglementation sur les normes de charges et de dimensions. Des permis pour les trains doubles de type C pourraient être également délivrés. Ces permis pourraient être éliminés lors d'une prochaine modification à la réglementation sur les normes de charges et de dimensions.

Nombre de permis 633 en vigueur en 1991:	5 462
Nombre de permis 633 en vigueur en 1992:	675
Nombre de permis 633 en vigueur en 1993 (à ce jour):	611

ÉTUDE DES CRÉDITS 1993-1994

DEMANDES PARTICULIÈRES

Demande numéro 13

Pour l'année 1992-93, la liste des contrats et le nom des entreprises où les délais n'ont pas été respectés, la longueur et les motifs du délai, et le montant de la pénalité appliquée pour délai non-respecté.

Réponse:

Les renseignements demandés sont joints en annexe.

Sur les 896 contrats réalisés en 1992 à la DGO, liste des contrats dont les délais contractuels n'ont pas été respectés

no contrat	nature des travaux	entrepreneur	fin des travaux		retenue	remarque
			date prévue	date réelle		
1103-92-0607	correction et couche d'usure	Entr. Mont-Sterling Inc.	92-08-02	92-08-04	1 000,00\$	
1206-92-0205	replac. pont par un ponceau	Constr. Gaudreault Inc.	92-10-19	92-10-20	900,00\$	
1207-92-0726	couche d'usure	Le Groupe Lechasseur Ltée	92-10-15	92-10-17	nil	délais imputables au MTQ
1207-92-0927	terrassement et pose de glissière	Vance Lepage	92-10-22	92-10-23	3 500,00\$	
1208-91-0203	réparation d'un pont	Injection EDM Inc.	92-08-05	92-08-10	nil	conditions climatiques
1210-92-0015	rapiéçage mécanisé	Les pav. Laurentiens 1986 Inc.	92-06-28	92-07-02	nil	conditions climatiques
1210-92-0202	joint de dilatation	Injection EDM Inc.	92-10-17	92-11-01	5 500,00\$	
2090-92-0015	rapiéçage mécanisé	Pavex Ltée	92-07-27	92-07-29	1 500,00\$	
2093-92-0201	construction d'un ponceau	Lucien Gagnon & Fils Inc.	92-10-19	92-10-21	1 200,00\$	
2093-92-0705	couche d'usure	Cie d'asphalte Ltée	92-07-10	92-07-14	1 800,00\$	
2094-90-3553	engazonnement	Entr. Léon Bouchard	92-09-20	92-09-25	1 900,00\$	
2094-92-0204	réfection d'un pont	Constr. TNT Inc.	92-09-07	92-09-11	1 500,00\$	
2094-92-0911	renforcement et enrobé bitumineux	Cie d'asphalte Ltée	92-10-15	92-10-23	8 000,00\$	
2099-92-0105	terrassement et drainage	Société Désourdy (1949) Inc.	92-10-12	92-10-26	910,00\$	
3111-92-0911	construction d'un ponceau	Construction EMMA Inc.	92-10-21	92-10-23	1 840,00\$	
3120-92-0603	planage, correction et couche d'usure	La Cie Pavage Beaver Ltée	92-09-01	en 1993	12 000,00\$	à réviser, travaux non terminés
3213-91-0105	terrassement et gravelage	A.A. Coulombe Inc.	92-07-07	92-07-09	1 000,00\$	
3215-91-0212	réparation de contreventements	Structal (1982) Inc.	92-07-19	92-07-24	1 500,00\$	
4032-92-0225	renforcement d'un pont	Repartal Inc.	92-11-30	92-12-02	1 600,00\$	
4032-92-0616	planage, correction et couche d'usure	Pagé Construction	92-08-15	92-08-26	4 000,00\$	
4032-92-0617	planage, correction et couche d'usure	Constr. et Pavage Continental	92-09-07	92-08-24	8 794,59\$	retenue pour le délai court
4032-92-0626	planage, correction et couche d'usure	Pagé Construction	92-10-02	92-10-14	16 000,00\$	erreur de la région pour le délai long
4032-92-0628	planage, correction et couche d'usure	Pagé Construction	92-10-15	92-11-05	nil	
4034-91-0205	réparation d'un pont	Spécialités B-Pro Ltée	92-08-05	92-08-06	1 300,00\$	
4034-92-0204	reconstruction d'un pont	Spécialités B-Pro Ltée	92-11-30	92-12-01	800,00\$	
4043-92-0619	planage, correction et couche d'usure	Constr. et Pavage Maskimo	92-07-27	92-08-17	nil	conditions climatiques

Sur les 896 contrats réalisés en 1992 a la DGO, liste des contrats dont les délais contractuels n'ont pas été respectés

no contrat	nature des travaux	entrepreneur	fin des travaux		retenue	remarque
			date prévue	date réelle		
5035-92-0203	reconstruction d'un pont	Spécialités B-Pro Ltée	92-10-26	92-10-28	400,00\$	
5035-92-0607	recyclage à froid	Talon Sebeq	92-09-30	92-10-05	2 000,00\$	
5036-90-0950	terrassement et gravelage	Constr. A. Boisvert Inc.	92-09-02	92-09-05	500,00\$	
5036-91-0212	réfection d'un pont	Constr. J.L Pilote	92-10-19	92-12-01	84 000,00\$	
6139-92-0611	couche d'usure	les Constr. Desourdy Inc.	92-09-24	92-10-01	7 000,00\$	conditions climatiques
6141-92-0204	renforcement d'un pont	Répartal Inc.	92-11-11	92-11-12	nil	
6151-92-0114	terrassement et gravelage	Pavages Maska Inc.	92-10-10	92-10-15	2 500,00\$	
6253-91-0099	fauchage	Serv. Environ. 4 - Saisons Inc.	92-08-03	92-08-13	1 000,00\$	
6253-92-0025	rapéage mécanisé	Carrière Bernier Ltée	92-08-31	92-09-04	2 000,00\$	
6253-92-0902	correction de courbes	Construction Désourdy Inc.	92-09-15	92-09-23	3 200,00\$	
6256-92-0309	réparation de lampadaires	Girard et Girard Inc.	92-11-30	92-12-15	11 000,00\$	
6267-90-0293	réparation d'une poutre	Injection EDM Inc.	92-08-22	92-08-27	7 500,00\$	
6267-90-0294	réparation de deux ponts	Injection EDM Inc.	92-09-05	92-09-13	4 000,00\$	
6267-92-0612	renforcement de la chaussée	Les Pavages Chenail Inc.	92-08-15	92-08-19	2 000,00\$	
6269-91-0002	glissière de sécurité	CC Constr. et gestion Inc.	92-08-25	92-09-06	6 000,00\$	
6365-92-0634	planage, correction et couche d'usure	Construction Désourdy Inc.	92-09-14	92-11-17	37 000,00\$	conditions climatiques
6365-92-0638	planage, correction et couche d'usure	La compagnie Meloche Inc.	92-09-25	92-09-30	1 250,00\$	
6365-92-0640	rapéage mécanisé	La compagnie Meloche Inc.	92-10-12	92-10-22	nil	
6463-91-0203	construction d'un pont	Grandmont & Fils	92-11-13	92-11-24	8 800,00\$	délais imputables au MTQ
6463-91-0316	réfection de l'éclairage	J.L Le Saux (1991) Ltée	92-07-31	92-08-07	3 500,00\$	
6464-91-0912	réfection de la route	Jean-Louis Campeau Inc.	92-08-08	92-10-08	nil	
6476-91-0602	planage, correction et couche d'usure	Sintra Inc.	91-10-15	92-05-29	11 000,00\$	
6476-91-0910	construction d'un pont	Spécialités B-Pro Ltée	92-10-14	92-10-30	8 000,00\$	

Sur les 896 contrats réalisés en 1992 a la DGO, liste des contrats dont les délais contractuels n'ont pas été respectés

no contrat	nature des travaux	entrepreneur	fin des travaux		retenu	remarque
			date prévue	date réelle		
6558-91-0908	terrassement et gravelage	F.G.N. Construction	92-07-31	92-08-14	8 400,00\$	suite à une entente avec la région (BB)
6558-91-0214	reconstruction d'un pont	Construction TNT Inc.	92-07-13	92-09-14	nil	
6558-91-0909	terrassement et gravelage	F.G.N. Construction	92-09-16	92-09-29	7 800,00\$	
6562-91-0621	couche d'usure	Asfab (1983) Inc.	91-09-29	92-06-09	7 700,00\$	
6562-92-0619	couche d'usure	Asphalte Desjardins	92-09-16	92-09-17	350,00\$	
7077-90-0258	réfection d'un pont	Masebo (1989) Inc.	90-09-04	90-09-14	1 500,00\$	à réviser, travaux pas encore terminés
7078-91-0201	réfection d'un pont	Masebo (1989) Inc.	92-10-21	92-10-30	2 700,00\$	
7078-92-0920	réparation d'une dalle de béton	Mole Construction	92-10-15	en 1993	50 000,00\$	
7078-92-0922	terrassement et gravelage	Constr. Deschênes	92-10-16	en 1993	15 500,00\$	
7078-92-0928	planage, correction et couche d'usure	Desourdy construction Inc.	92-10-08	92-11-10	13 500,00\$	
7000-92-0303	implantation de signalisation	Machinerie Haute Gatineau	92-12-14	92-12-31	1 700,00\$	retenue pour le délai court
7075-92-0616	planage, correction et couche d'usure	Les Entr. de Pavage Bélec	92-08-16	92-10-10	27 500,00\$	
7078-91-0634	planage, correction et couche d'usure	C.A.L.	92-08-31	92-08-26	2 000,00\$	
7078-92-0629	planage, correction et couche d'usure	Constr. Deschênes	92-10-15	92-10-24	5 000,00\$	
7078-92-0630	planage, correction et couche d'usure	Constr. Deschênes	92-10-15	92-10-21	8 500,00\$	
7078-92-PB01	débroussaillage mécanisé	Constr. Munger Inc.	92-12-15	93-01-09	6 500,00\$	conditions climatiques
8083-92-0017	rapiéçage mécanisé	A Lamothe (1991) Inc.	92-08-31	90-09-09	2 700,00\$	
8083-92-0602	renforcement et couche d'usure	Construction Norascon	92-10-15	92-10-22	600,00\$	
8083-92-0621	rapiéçage mécanisé	A Lamothe (1991) Inc.	92-10-14	92-10-15	nil	
8083-92-1212	réparation de 2 ponts	Constr. Carbo Inc.	92-10-23	92-10-28	nil	
8084-92-0011	réfection et glissière de sécurité	Gliss. Trans-Québec (1992) Inc.	92-11-21	92-12-12	3 000,00\$	conditions climatiques
9097-91-0202	réfection d'un pont	Les Constr. J.L. Pilote	92-09-19	92-09-30	7 700,00\$	
9098-92-0013	rapiéçage mécanisé	Pavage du Golfe Inc.	92-09-21	92-09-27	3 000,00\$	
9098-92-0013	rapiéçage mécanisé	Pavage du Golfe Inc.	92-09-21	92-09-27	6 000,00\$	
9098-92-0709	couche d'usure	Pavage du Golfe Inc.	92-10-15	92-10-22	7 000,00\$	
9098-92-0703	couche d'usure	Pavage du Golfe Inc.	92-09-07	92-09-29	10 000,00\$	
75						477 844,59\$
nombre						total

Poursuites

ÉTUDE DES CRÉDITS 1993-1994

DEMANDES PARTICULIÈRES

Demande numéro 14

Pour l'année 1992-1993, combien y a-t-il eu de poursuites envers des entreprises relativement à des contrats réalisés pour le MTQ et les motifs de la poursuite?

Réponse:

Il n'y a eu aucune poursuite judiciaire contre des entreprises relativement à des contrats réalisés pour le ministère des Transports.

Camionnage
en vrac

ÉTUDE DES CRÉDITS 1993-1994

DEMANDES PARTICULIÈRES

Demande numéro 15

Pour chacune des années 1991 et 1992, la liste, par région, des infractions données par la Commission des Transports à des détenteurs de permis de camionnage en vrac en indiquant:

- la date de l'infraction;
- la date de l'avis de l'infraction;
- le montant et les raisons de l'infraction.

Réponse:

Cette question est non pertinente, la Commission des Transports ne donne aucune infraction pour ces types de permis.

SAAG

ÉTUDE DES CRÉDITS 1993-1994

DEMANDES PARTICULIÈRES

Demande numéro 16

Pour l'année 1992, quelle est la liste des contrats accordés par la SAAQ, la nature du contrat, le mode d'octroi, l'entreprise qui a eu le contrat, et s'il y a lieu, le montant des autres soumissionnaires, le coût initial et le coût final ainsi que les raisons des dépassements du contrat, s'il y a lieu?

Réponse:

La Société de l'Assurance Automobile du Québec est un organisme extra-budgétaire.

Route
du nord

ÉTUDE DES CRÉDITS 1993-1994

DEMANDES PARTICULIÈRES

Demande numéro 17

Concernant la route du Nord, quels travaux ont été réalisés en 1992-1993, sur quelle distance, les coûts prévus et les coûts réels des travaux, ainsi que le nom de l'entreprise qui a réalisé les travaux?

Réponse:

Travaux réalisés en 1992-93:

- Tronçon sud (Beaver)
 - 36 km de gravelés et 16 km en cours
- Tronçon nord (CCCQL)
 - 49,3 km de gravelés et 8,6 km en cours

Coûts: Prévus: 73 M\$

Dépense au 30 novembre 1992 (suspend des travaux pour la période hivernale): 34,1 M\$.

ÉTUDE DES CRÉDITS 1993-1994

DEMANDES PARTICULIÈRES

Demande numéro 18

La liste détaillée des contrats qui, depuis le 1^{er} mars 1992, ont fait l'objet d'un versement supplémentaire par rapport au montant initial, le montant du surplus versé, le montant du contrat initial, les raisons du dépassement et le nom de l'entreprise qui a réalisé le contrat.

Réponse:

La vérification des engagements financiers en Commission parlementaire est rendue à l'étude des engagements de décembre 1992. Ainsi, tous les suppléments de plus de 25 000 \$ antérieurs à ce mois ont déjà été soumis à la Commission de l'aménagement et des équipements. Les suppléments subséquents à novembre 1992 seront présentés lors des prochaines séances de vérification d'engagements financiers.

ÉTUDE DES CRÉDITS 1993-1994

DEMANDES PARTICULIÈRES

Demande numéro 19

Bilan à jour des mesures contenues dans le Plan stratégique du grand Montréal relevant du Ministère et de ses organismes.

Réponse:

Les renseignements demandés sont joints en annexe.

DEMANDE DE RENSEIGNEMENTS PARTICULIERS DE L'OPPOSITION OFFICIELLE

19. Bilan à jour des mesures contenues dans le Plan stratégique du Grand Montréal relevant du Ministère et de ses organismes.

Mise en oeuvre du
Plan stratégique du Grand Montréal
en matière de transport

1^o) Transport terrestre:

En matière ferroviaire, le ministère des Transports, tenant compte des travaux de la Table de concertation correspondante et d'autres initiatives gouvernementales, collabore avec le ministère de l'Industrie, du Commerce et de la Technologie dans le cadre de la Grappe industrielle stratégique du transport terrestre. Il s'agit de préserver les emplois et d'en créer d'autres dans un secteur qu'il convient de renforcer davantage (fabrication de véhicules, matériel, équipements et pièces de transport, surtout pour le secteur urbain et les trains de banlieue).

Dans ses efforts d'intégration des modes ferroviaire et routier, le Ministère appuie, avec le C.R.I.Q., le projet de remorques de M.O.Q.-Rail.

En collaboration avec les gouvernements du Canada et de l'Ontario, le ministère des Transports participe à une étude de faisabilité d'un train de voyageurs à haute vitesse dans le corridor Québec-Windsor, dont le coût de 6 millions \$ est assumé à parts égales entre les trois partenaires.

Par ailleurs, le Ministère est partie, au sein de l'Association des transports du Canada, à une étude destinée à définir et à identifier un réseau ferroviaire national, et ce en plus des travaux qui y sont menés pour ce qui est d'un réseau routier national.

De plus, dans sa volonté de favoriser la création de chemins de fer d'intérêt local (C.F.I.L.), le Ministère a pris les décisions suivantes:

- Organisation d'un colloque de sensibilisation aux C.F.I.L. tenu le 2 juin 1992 à Montréal, en collaboration avec le milieu, afin de stimuler l'intérêt et l'implication des milieux d'affaires en la matière;
- Mise à jour, d'ici la fin de l'année, de la Loi sur les chemins de fer (LRQ, chapitre C-14) - qui date de 1869 - pour en adapter les dispositions corporatives et financières, ce qui facilitera grandement le processus de création des C.F.I.L.;
- Intervention en faveur de la création des C.F.I.L. dans le mémoire du Ministère à la Commission d'examen de la Loi sur les transports nationaux, en date du 8 juillet 1992;

Même si les C.F.I.L. sont de nature à profiter avant tout aux régions périphériques, ils pourraient avoir des retombées positives sur le secteur ferroviaire à Montréal.

Le Ministère participe aux travaux du comité interministériel chargé de l'analyse de la fiscalité ferroviaire. Un contrat d'étude des paramètres fiscaux a été attribué, suite à un appel d'offres à Peat Marwick; le Ministère a prévu le financement de cette étude pour un montant de 93 000,00 \$.

Parallèlement, le ministre des Transports a annoncé l'élaboration prochaine d'une politique de transport terrestre des marchandises qui concilie les impératifs d'un réseau ferroviaire de base d'une part et la nécessité de

préserver la qualité et la sécurité des infrastructures routières d'autre part.

Suite au dépôt du rapport de la firme Stratem relatif à une étude sur le transport de marchandises dans la région de Montréal, le Ministère collabore avec la Communauté urbaine de Montréal (C.U.M.) aux différentes étapes concernant la réalisation de ce travail d'envergure. Cette démarche devrait impliquer une contribution financière du Ministère, de la C.U.M. et, possiblement, du gouvernement fédéral. Une telle étude sera d'autant plus utile qu'elle servira à l'élaboration d'un plan de transport pour la région métropolitaine de Montréal, intégrant les volets de déplacements des personnes et de trafics de marchandises.

La seconde phase de l'étude, relative aux données, a débuté par les travaux confiés à trois firmes retenues au début du mois de janvier 1993 et ce, pour un montant de 350 000,00 \$.

- À cet égard, la participation du Ministère s'élève à 60 000,00 \$ pour 1992-1993 et à une somme identique pour 1993-1994.
- Parallèlement, le Ministère a financé des études de circulation (enquêtes O.-D.; comptages...) pour un montant de 80 000,00 \$.

Par ailleurs, dans ses efforts de réduire les effets négatifs de certaines formes de concurrence, particulièrement entre les modes routier et ferroviaire, et de promouvoir ainsi l'intermodalité, le Ministère cherche activement à susciter une concertation entre des représentants de ces deux secteurs. C'est ainsi que l'Association du camionnage du Québec et le C.P. tentent, grâce à l'intervention du ministre des Transports, de bâtir des relations de complémentarité bénéfiques pour eux-mêmes autant que pour les expéditeurs.

Enfin, le Ministère a fait valoir la position du gouvernement du Québec sur tous les modes dans le cadre du processus d'examen de la Loi sur les transports nationaux et procédera à l'analyse des recommandations de la Commission fédérale.

2°) Transport maritime:

Le ministère des Transports a versé la somme de 200 000,00 \$ à titre de contribution au financement de la Table de concertation sur l'industrie maritime de Montréal. Le budget total de la table est d'un demi-million de dollars. Le gouvernement fédéral, les employeurs, les syndicats, la Ville de Montréal et la Communauté urbaine de Montréal sont les autres intervenants dans le financement et le fonctionnement de la Table.

Les travaux de la TCIMM ont commencé en novembre 1991 et doivent s'achever en novembre 1993. Le MTQ participe activement à toutes les instances de cet organisme qui devra émettre des recommandations à l'issue du processus de concertation.

Cinq grands dossiers sont à l'étude et ont fait l'objet de contrats avec des consultants :

- l'évaluation des avantages compétitifs du Port de Montréal dans le transport des conteneurs;
- l'avenir du Port de Montréal dans le transport des marchandises non conteneurisées;
- l'élaboration d'une mission globale et d'une stratégie pour la place portuaire de Montréal;
- l'examen des alternatives institutionnelles pour l'actuelle société du Port de Montréal;
- l'état des technologies disponibles en matière maritime et intermodale.

L'ensemble de ces études constituera la base de données la plus actuelle sur l'état de cette industrie à Montréal. Ces études comprennent aussi un important volet de prospective, qui servira de support aux propositions d'actions concrètes pour un développement durable des activités maritimes de Montréal.

Par ailleurs, le Ministère collabore avec le Comité sur l'aménagement de la zone portuaire de Montréal en ce qui a trait particulièrement aux accès au port.

Dans le cadre des travaux de la SODES, organisme subventionné par le Ministère, plusieurs dossiers sont à l'étude, notamment :

- La promotion du Centre maritime international de Montréal;
- La zone franche;
- Les casinos à bord des navires de croisières internationales en eaux canadiennes.

3°) Transport aérien:

Dans son budget pour l'année 1992-1993, le ministère des Transports a inscrit une subvention de 200 000,00 \$ à l'Institut international de formation en gestion aéronautique civile pour permettre à ce dernier d'étendre son mandat à des activités de recherche et de publication. Le Conseil du trésor a approuvé cette subvention le 9 juin 1992 et, suite à la signature d'un protocole d'entente entre l'Institut et le Ministère, ledit montant a été versé le 9 mars 1993.

Dès la signature de la convention de cession des installations aéroportuaires de Dorval et de Mirabel à A.D.M. (Aéroports de Montréal), le ministère des Transports a piloté le dossier au sein du gouvernement du Québec pour ce qui est de la reconnaissance de cette nouvelle entité et du statut fiscal dont elle devrait bénéficier.

D'autre part, le Ministère collabore activement, au sein d'un comité interministériel présidé par le ministère des Affaires internationales, à la mise au point de la position du gouvernement dans le dossier des négociations devant aboutir à la signature d'un nouvel accord aérien entre les États-Unis et le Canada et à la préservation des intérêts du Québec en la matière, particulièrement ceux des aéroports de Montréal.

Enfin, le Ministère contribue à l'élaboration d'une politique de transport aérien international au Québec. Dans cette perspective, une étude au coût de 86 771,00 \$ est en cours pour faire ressortir le profil statistique et qualitatif du système de transport aérien international au Québec, dégager les éléments de problématique caractérisant ce système, particulièrement à Montréal, déterminer les causes exactes du déclin ou de stagnation des activités de l'aviation commerciale à Montréal, et pour identifier les éléments pertinents à la préparation des stratégies de relance de Montréal. La dualité aéroportuaire y est aussi abordée par l'équipe dirigée par Jacques Roy, de l'UQUAM.

Enfin, le Ministère suit avec vigilance les projets de fusion impliquant les compagnies Air Canada et Canadien International. De plus, compte tenu de l'importance socio-économique de l'industrie et du transport aériens dans la région de Montréal, le Ministère apporte son appui à la coalition métropolitaine pour le maintien de l'industrie du transport aérien. De manière plus globale, il doit identifier les éléments d'une stratégie de développement de ce même secteur dans la région de Montréal.

ASSEMBLÉE NATIONALE
REÇU

'93 AVR 23 15:10

Ministère des Transports du Québec

*Renseignements pour
l'opposition officielle*

CRÉDITS 1993-1994

DEMANDES GÉNÉRALES

**MINISTÈRE DES TRANSPORTS
ÉTUDE DES CRÉDITS
DEMANDES GÉNÉRALES
1993-1994**

TABLE DES MATIÈRES

No de demande	Sujet	Titre des sections
	Cahier explicatif.	Cahier explicatif
1	Organigramme du Ministère.	Organigramme
2	Liste des publications régulières du Ministère.	Publications
3	Liste des voyages hors Québec depuis le 1 ^{er} avril 1992.	Voyages hors Québec
4	Liste des dépenses en publicité effectuées en 1992-1993 ainsi que les prévisions pour 1993-1994.	Publicité
5	Liste des sondages effectués durant l'exercice 1992-1993.	Sondages
6	Liste des contrats de moins de 25 000,00\$ pour 1992-1993.	Contrats moins 25 000,00\$
7	Le montant global, pour l'année 1992-1993 des dépenses suivantes: - la photocopie; - la télécopie, si identifiable à même les coûts reliés à la téléphonie; - le remboursement des frais de transport; - le remboursement des frais d'hébergement; - le remboursement des frais de repas; - l'ensemble des dépenses pour des congrès, colloques et sessions de type perfectionnement: a) au Québec; b) à l'extérieur du Québec.	Dépenses diverses
8	Le nombre de points bonis et leur valeur monétaire, reliés à l'utilisation de moyens de transport et de services connexes qui ont été touchés et retournés par l'utilisateur au Ministère.	Points bonis
9	Combien de personnes dont la cotisation fut payée par l'employeur, sont membres de clubs privés et à quelle somme s'élève le montant global payé pour ces cotisations?	Cotisations
10	Le nombre et la répartition du personnel masculin et féminin, des personnes handicapées et des communautés culturelles pour chaque catégorie d'emploi pour 1992-1993.	Personnel
11	Liste des firmes en 1992-1993 qui louent des espaces au Ministère	Location d'espaces
12	Liste des contrats attribués en 1992-1993 dans le domaine des communications ou relations publiques.	Contrats Communications

**MINISTÈRE DES TRANSPORTS
ÉTUDE DES CRÉDITS
DEMANDES GÉNÉRALES
1993-1994**

TABLE DES MATIÈRES

No de demande	Sujet	Titre des sections
13	Liste des tarifs en vigueur pour l'exercice 1992-1993 et les prévisions 1993-1994	Liste des tarifs
14	a) Liste du personnel du cabinet et de la suite sous-ministérielle en indiquant pour chaque individu <ul style="list-style-type: none"> - la date d'entrée en fonction; - la date du départ, s'il y a lieu; - le titre de la fonction; - le port d'attache; - la classification; - le traitement annuel ou les honoraires versés. 	Personnel
	b) Le montant total des salaires ou des honoraires versés pour 1992-1993.	Personnel
	c) Le nombre total d'employés au cabinet	Personnel
15	Liste des contrats donnés en 1992-1993 à même le budget discrétionnaire du cabinet du ministre	Budget discrétionnaire
16	Liste des crédits périmés par programmes et éléments pour 1992-1993	Crédits périmés
17	La ventilation des transferts obtenus du Gouvernement fédéral en 1992-1993	Transferts fédéraux
18	La liste des subventions versées à même le budget discrétionnaire du Ministère pour 1992-1993	Subventions

Québec, le 29 mars 1993

STRUCTURE DES PROGRAMMES

MINISTÈRE DES TRANSPORTS STRUCTURE DES PROGRAMMES

MISSION ÉCONOMIQUE	
DOMAINE : Transports	
SECTEUR : Transports terrestres	
<u>Programme no 1</u>	Systèmes de transports terrestres
Éléments de programme	01.01 Recherches et développement
	01.02 Transport des personnes
	01.03 Transport des marchandises
<u>Programme no 2</u>	Construction du réseau routier et entretien des infrastructures de transport
Éléments de programme	02.01 Amélioration du réseau routier
	02.02 Réfection du réseau routier
	02.03 Entretien des infrastructures de transport
	02.04 Ateliers
	02.05 Soutien
<u>Programme no 3</u>	Gestion interne et soutien
Éléments de programme	03.01 Direction
	03.02 Soutien administratif
	03.03 Soutien technique
<u>Programme no 4</u>	Commission des transports du Québec
SECTEUR : Transports maritime et aérien	
<u>Programme no 5</u>	Transports maritime et aérien
Éléments de programme	05.01 Transport maritime
	05.02 Transport aérien

05.01 Transport maritime
05.02 Transport aérien

<u>MISSION ÉDUCATIVE ET CULTURELLE</u>	
DOMAINE : Éducation	
SECTEUR : Administration et services	
<u>Programme no 6</u>	Transport scolaire
<u>Éléments de programme</u>	06.01 Aide au transport scolaire 06.02 Soutien administratif

06.01 Aide au transport scolaire
06.02 Soutien administratif

Source : Livre des crédits 1993-1994

Québec, le 6 avril 1993

RESSOURCES HUMAINES

**EFFECTIFS AUTORISÉS PAR PROGRAMME ET
ÉLÉMENT DE PROGRAMME
CRÉDITS 1993-1994**

Programme Élément	1993-1994	1992-1993
01	387	425
01-01	170	181
01-02	143	158
01-03	74	86
02	7 042	7 917
02-01	1 458	1 664
02-02	751	851
02-03	2 597	2 978
02-04	465	520
02-05	1 771	1 904
03	671	715
03-01	46	50
03-02	482	499
03-03	143	166
04	184	196
04-01	184	196
05	47	45
05-01	30	30
05-02	17	15
06	13	13
06-02	13	13
TOTAL	<u>8 344</u>	<u>9 311</u>

Source: Livre des crédits 1993-1994

Québec, le 6 avril 1993

RESSOURCES FINANCIÈRES

ÉTUDE DES CRÉDITS 1993-1994
BUDGET 1993-1994
RÉPARTITION PAR SUPERCATÉGORIE
(000 \$)

	<u>1993-1994</u>		<u>1992-1993</u>	
	<u>\$</u>	<u>%</u>	<u>\$</u>	<u>%</u>
Fonctionnement	585 722,7	28,8	604 753,3	28,8
Capital	559 884,2	27,5	677 392,3	32,3
Transfert	887 669,8	43,7	815 322,8	38,9
Prêts, Placements et Avances	200,0		200,0	
Total du Ministère	<u>2 033 476,7</u>	<u>100,0</u>	<u>2 097 668,4</u>	<u>100,0</u>

Source: Livre des crédits 1993-1994

Québec, le 6 avril 1993

MINISTÈRE DES TRANSPORTS

ÉTUDE DES CRÉDITS 1993-1994 - SOMMAIRE DES CRÉDITS (000 \$)

Pr.	El.	Fonctionnement Personnel	Fonctionnement Autres dépenses	Capital Personnel	Capital Autres dépenses	Transferts	Prêts, placements et avances	TOTAL 1993-94	TOTAL 1992-93
<u>01</u>		17 581.5	43 194.4	0.0	4 980.4	286 801.2	0.0	352 557.5	358 825.4
	01	7 805.8	3 751.2	0.0	456.4	2 781.5	0.0	14 794.9	15 169.9
	02	6 533.1	38 325.1	0.0	4 499.8	283 900.2	0.0	333 258.2	338 462.7
	03	3 242.6	1 118.1	0.0	24.2	119.5	0.0	4 504.4	5 192.8
<u>02</u>		158 973.3	251 200.4	75 227.6	473 881.2	140 625.0	200.0	1 100 107.5	1 161 448.7
	01	0.0	10 000.0	52 627.5	274 922.7	49 000.0	0.0	386 550.2	395 977.8
	02	0.0	0.0	22 600.1	185 081.7	0.0	0.0	207 681.8	274 330.2
	03	81 975.0	182 951.9	0.0	0.0	91 625.0	0.0	356 551.9	326 710.5
	04	16 335.2	23 267.1	0.0	8 439.5	0.0	0.0	48 041.8	58 631.1
	05	60 663.1	34 981.4	0.0	5 437.3	0.0	200.0	101 281.8	105 799.1
<u>03</u>		36 575.9	58 975.4	0.0	589.1	390.7	0.0	96 531.1	103 960.1
	01	3 951.3	811.5	0.0	39.8	390.7	0.0	5 193.3	5 517.0
	02	27 224.3	56 612.6	0.0	291.9	0.0	0.0	84 128.8	89 639.8
	03	5 400.3	1 551.3	0.0	257.4	0.0	0.0	7 209.0	8 803.3
<u>05</u>		2 394.2	5 781.1	0.0	4 915.1	36 344.2	0.0	49 434.6	55 624.9
	01	1 570.6	840.1	0.0	1 083.9	34 752.4	0.0	38 247.0	38 673.4
	02	823.6	4 941.0	0.0	3 831.2	1 591.8	0.0	11 187.6	16 951.5
<u>06</u>		555.9	58.5	0.0	25.8	423 508.7	0.0	424 148.9	406 627.6
	01	0.0	0.0	0.0	0.0	423 508.7	0.0	423 508.7	406 017.5
	02	555.9	58.5	0.0	25.8	0.0	0.0	640.2	610.1
Total		216 080.8	359 209.8	75 227.6	484 391.6	887 669.8	200.0	2 022 779.6	2 086 486.7
Pourcentage		10.68%	17.76%	3.72%	23.95%	43.88%	0.01%	100.00%	
Pr 04 C.T.Q.		7 034.7	3 397.4	0.0	265.0	0.0	0.0	10 697.1	11 181.7
Grand total		223 115.5	362 607.2	75 227.6	484 656.6	887 669.8	200.0	2 033 476.7	2 097 668.4

TABLEAU 1

Source: Livre des crédits 1993-1994

PLAN D'ORGANISATION ADMINISTRATIVE

V O C A T I O N

BUREAU DU SOUS-MINISTRE

Direction de la coordination ministérielle

- Assurer la coordination et l'harmonisation de l'action ministérielle dans un objectif d'accroître la performance du Ministère dans la réalisation de ses mandats.
- Contribuer à la cohésion des actions du Ministère, au développement de ses orientations stratégiques et de ses programmes de même qu'au raffermissement de ses relations extraministérielles et de ses communications externes et internes.
- Assister la direction du Ministère dans la gestion des affaires courantes de même que dans l'amélioration de ses relations avec le citoyen.

Service de la vérification interne

- Procéder à une évaluation objective et indépendante de l'administration et de la gestion du Ministère afin d'informer les autorités de la qualité et de la suffisance des mécanismes en vigueur visant à assurer que les ressources sont gérées avec économie, efficacité et efficacité dans le cadre des lois, règlements et directives.

Service des enquêtes

- Procéder aux recherches ou aux enquêtes relatives à tout acte suspect posé par des fonctionnaires ou mandataires, à toute pratique non conforme aux lois et aux règlements et à tout acte mettant en cause la propriété du Ministère afin d'assurer l'intégrité et la sauvegarde de ses intérêts.

Secrétariat à la mise en valeur du Saint-Laurent

- Contribuer à la mise en valeur du Saint-Laurent comme axe de communication et de commerce interprovincial et international.

Direction de la comptabilité

- Représenter le Contrôleur des finances auprès du Ministère et de la Commission des transports et tenir la comptabilité du Ministère et de la Commission des transports selon les conventions comptables du gouvernement.

Direction des affaires juridiques

- Fournir les services juridiques requis par le ministre des Transports, son sous-ministre et leurs préposés pour et au nom du ministre de la Justice, tant en matière de législation, de réglementation, de responsabilité contractuelle et délictuelle qu'en droit immobilier de disposition et d'acquisition de gré à gré ou par expropriation, et aussi en application des lois sur le transport.

Direction générale de la planification et de la recherche

- Développer et coordonner la réalisation de plans d'agglomérations, de plans régionaux et d'un plan provincial de transport en tenant compte des orientations stratégiques ministérielles et des ressources disponibles en intégrant l'ensemble des modes, systèmes et infrastructures de transport.
- Réaliser et coordonner des études en économie des transports et prospectives et assurer la cohérence du contenu de l'information statistique ministérielle.
- Élaborer des politiques relatives au réseau routier, en évaluer les impacts et aider à leur implantation au sein du Ministère.
- Analyser les données relatives à l'état et aux besoins du réseau routier. Élaborer des orientations, des stratégies et des programmes en matière de développement, d'amélioration et de conservation des infrastructures routières. Évaluer l'impact des mesures prises.
- Établir un cadre de planification de projets permettant de valider, de hiérarchiser et de constituer des banques de projets admissibles à la programmation et assurer le service cartographique ministériel.
- Préparer et assurer le suivi de l'ensemble des programmations ministérielles.
- Faire l'analyse et l'évaluation du respect et des impacts des programmations.
- Concevoir, implanter et gérer la politique et les programmes d'aide relatifs à la recherche-développement en transport.
- Gérer et coordonner les activités de veille scientifique, de transfert technologique, d'information scientifique et de documentation au Ministère.
- Assurer la coordination du dossier relatif à la décentralisation de la voirie locale.

Direction générale du transport des personnes et des marchandises

- Concevoir et élaborer des politiques et des programmes d'aide en matière de transport terrestre des personnes, en faire le suivi et la mise à jour.
- Planifier les besoins financiers et administrer les programmes d'aide au transport terrestre des personnes.
- Participer à l'élaboration d'études techniques, assurer le suivi et approuver la réalisation de projets de programmes d'aide.
- Concevoir et élaborer les politiques, les règlements et les normes de transport routier des marchandises et coordonner la mise en place de moyens de contrôle de l'application des lois et règlements.
- Concevoir et élaborer des politiques et des programmes d'aide en matière de transport maritime, aérien et ferroviaire, en faire le suivi et la mise à jour.
- Développer des activités de promotion des intérêts québécois en matière de transport maritime, aérien et ferroviaire, planifier les besoins financiers et administrer les programmes d'aide à ces modes de transport.

Direction générale du génie

- Fournir l'expertise conseil et développer l'expertise technique en matière d'infrastructures et de systèmes de transport.
- Réaliser les études d'opportunité technique touchant les projets d'infrastructures de transport.
- Préparer les projets de routes et de structures (avant-projets et plans et devis).
- Élaborer des politiques et des systèmes d'assurance de la qualité concernant les matériaux et leur utilisation.
- Préparer des plans d'arpentage foncier et négocier en vue d'acquiescer des droits de propriété et de passage.
- Réaliser des études d'impact environnemental et planifier les interventions du Ministère afin que son action soit en harmonie avec le milieu.
- Réaliser des études de circulation pour en déterminer les modes de gestion et de contrôle appropriés.
- S'assurer que l'utilisation des infrastructures se fasse en toute sécurité pour l'ensemble des usagers en réalisant des études et en prévoyant des mesures susceptibles d'améliorer la sécurité routière.
- Assurer la coordination de la révision et de la rédaction des normes techniques dans le domaine des infrastructures de transport ainsi que leur mise à jour.

Direction générale des opérations

- Réaliser des programmes d'amélioration et de conservation des infrastructures de transport.
- Élaborer et réaliser des programmes d'entretien et d'exploitation des infrastructures de transport.
- Identifier les besoins régionaux en matière d'infrastructures de transport et collaborer aux études visant l'établissement d'un plan de transport global ou la recherche de solutions à une problématique d'ensemble.
- Représenter le Ministère auprès des organismes publics et de la population en région.

Direction générale des services à la gestion

- Proposer des orientations et fournir des services d'expertise aux autorités en matière de gestion des ressources humaines, matérielles, financières et informationnelles en élaborant des programmes, des politiques, des plans et en fournissant des conseils, des avis, des analyses et de l'assistance.
- Fournir des bilans ou des plans d'amélioration pour la gestion des ressources humaines, matérielles, financières et informationnelles.
- Fournir des services normalisés en matière de réclamations, de contrats, d'approvisionnement et de toute autre activité associée à la gestion des ressources humaines, matérielles, financières et informationnelles.

ORGANIGRAMME

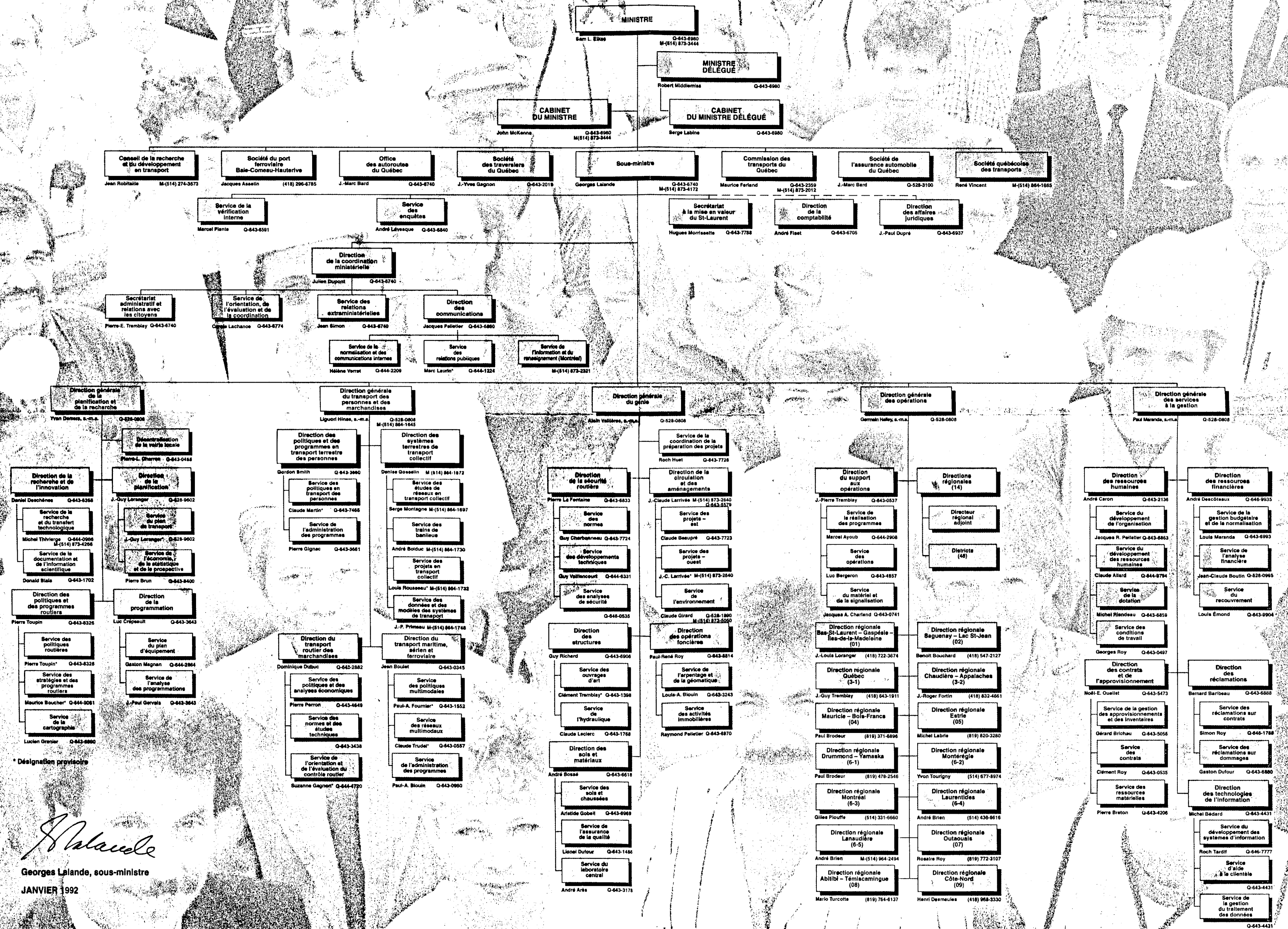

Georges Lalonde, sous-ministre

JANVIER 1992

ÉTUDE DES CRÉDITS 1993-1994

DEMANDES GÉNÉRALES

Demande numéro 2

La liste des publications régulières du ministère ou de l'organisme.

- tirage;
- coût;
- distribution;
- imprimeur;
- copie du dernier numéro.

Réponse:

La liste des publications est jointe en annexe. La copie du dernier numéro de chacune des publications non écoulées est transmise au Secrétariat des commissions.

LISTE DES PUBLICATIONS RÉGULIÈRES DU MINISTÈRE DES TRANSPORTS - 1992-1993

TITRE	TYPE DE PUBLICATION	TIRAGE	COÛT	CLIENTÈLE	IMPRIMEUR
Acquisition d'immeubles par Transports Québec (L')	Dépliant	2 000	408 \$	Chambre des notaires, Corporation professionnelle des évaluateurs agréés du Québec, Communication - Québec, municipalités, universités, collèges	LeRoy, Audy
Activité ferroviaire de compétence québécoise (L')	Vidéofiche	250 F 250 A	184 \$		Stampa
Avant la route	Dépliant	4 000	462 \$	Audiences du BAPE Communication-Québec	Imprimerie Canada
Béton de ciment Guide de contrôle technique	Livre	2 000 F		Municipalités de 10 000 habitants et plus, collèges et universités, Les Publications du Québec	Les Publications du Québec
Cadeau du ciel (Un) : la photogrammétrie à basse altitude	Vidéofiche	3200 F 500 A	230 \$ 75 \$	Association des ingénieurs-conseils du Québec, ingénieurs municipaux, Ordre des arpenteurs-géomètres du Québec, MRC, universités et collèges, Hydro-Québec, délégations du Québec, ambassades du Canada, ministères des Transports des autres provinces, associations d'arpenteurs-géomètres canadiennes et américaines, universités canadiennes	Stampa

F : version française
A : version anglaise

TITRE	TYPE DE PUBLICATION	TIRAGE	COÛT	CLIENTÈLE	IMPRIMEUR
Cahier des charges et devis généraux	Livre	2 525		Universités et collèges, MRC, municipalités	Les Publications du Québec
Camionnage en vrac : des changements à la Loi et aux règlements qui vous concernent	Brochure et carton 8 1/2 sur 11	1 000 F 500 A	1 415 \$	Entreprises du domaine du transport des marchandises, organismes de courtage et associations diverses (ANCAI, RPEU, ATF, AIFQ, AMBSQ, ACRGTQ, AMQ)	Paul Veilleux
Centre de documentation (Le)	Dépliant	2 000	460 \$	Bibliothèques ministérielles et universitaires, centres de recherches, firmes d'ingénieurs et ministères des Transports des autres provinces	Imprimerie Bourg Royal
C'est l'hiver, ensemble on va passer au travers	Dépliant	20 000 F	1 125 \$	Municipalités, polices municipales, entrepreneurs et médias d'information	Vitray
C'est l'hiver, pensez-y!	Dépliant Jeu vrai ou faux	15 000 F 10 000 F 2 000 A	843.75\$	Ligue de sécurité du Québec, grand public	Vitray
Construction des ponts et l'environnement	Vidéofiche	3 000 F	162 \$	Municipalités, MRC, ACRGTQ, firmes d'ingénieurs-conseils, vidéothèque du ministère des Communications, groupes écologiques, collèges, universités	Stampa

F : version française
A : version anglaise

TITRE	TYPE DE PUBLICATION	TIRAGE	COÛT	CLIENTÈLE	IMPRIMEUR
Contrôle de la qualité du chlorure de sodium (Le)	Vidéofiche	3 700	175 \$	Collèges, universités, ACRGTQ, firmes d'ingénieurs-conseils, Hydro-Québec, AQTR, municipalités, MRC, Association canadienne des laboratoires d'essais	Stampa
Contrôle du béton de ciment en chantier	Vidéofiche	3 900	50 \$	Collèges, universités, ACRGTQ, firmes d'ingénieurs-conseils, Hydro-Québec, AQTR, municipalités, MRC, Association Béton-Québec, Association canadienne des laboratoires d'essais	Paul Veilleux
En période de dégel Suis un régime... c'est mieux pour la route!	Dépliant Affiche	65 000 F 15 000 A	7 478 \$	Associations de camionnage, bureaux de douane, municipalités, polices municipales, Sûreté du Québec, compagnies de transports, postes de contrôle et de services de la SAAQ, relais routiers, Ligue de sécurité du Québec, grand public	Impressions J.L.
État des routes, on suit ça de près (L')	Brochure Affiche	5 900 1 500	2 749 \$ 496 \$	Entrepreneurs Entrepreneurs	Imprimerie LeRoy Audy
Faire du pergélisol un allié	Vidéofiche	600 F 200 A	102.60 \$	Universités, collèges, centres de recherche en études nordiques québécoises et canadiennes, banques des données environnementales pour le territoire du Nord québécois, Hydro-Québec, SEBJ, revues spécialisées	Stampa

F : version française
A : version anglaise

TITRE	TYPE DE PUBLICATION	TIRAGE	COÛT	CLIENTÈLE	IMPRIMEUR
Gestion stratégique au MTQ (La)	Brochure	2 000	6 025 \$	Sous-ministres, députés, ministères et organismes (secteur planification), régies, sociétés et commissions	Imprimerie La Renaissance
Guide d'entretien d'été	Livre	1 650	15 106 \$	MRC, municipalités	Logidec
Guide de surveillance chantier d'infrastructure de transports	Livre	1 500	1 416 \$	Collèges et universités	LeRoy Audy
Métier unique (Un) (Programme de formation pour les conducteurs d'autobus d'écoliers)	Dépliant Affiche	17 000 500	1 998 \$ 1 218 \$		J. B. Deschamps
On déneige le Québec	Vidéofiche	4 000	195 \$	Municipalités, polices municipales, Ligue de sécurité du Québec, télévisions communautaires, entrepreneurs	Stampa
Particularités de la nouvelle réglementation sur les normes de charges et de dimensions pour les véhicules à benne basculante	Dépliant	20 000	1 729 \$	Détenteurs de permis de vrac, bureaux de courtage, magazine <i>La Voix du vrac</i>	Québécor
Plan de transport Outaouais	Dépliant	3 500 F 500 A	845 \$	MRC et municipalités de l'Outaouais, organismes de planification et d'aménagement de l'Outaouais	Imprimerie La Renaissance

F : version française
A : version anglaise

TITRE	TYPE DE PUBLICATION	TIRAGE	COÛT	CLIENTÈLE	IMPRIMEUR
Politique de signalisation touristique (La)	Brochure	5 000 F 2 000 A	1 995 \$ 1 710 \$	Associations touristiques régionales et sectorielles, ministères des Communications, du Tourisme, du Loisir de la Chasse et de la Pêche, SAAQ, hebdomadaires, télévisions communautaires, médias spécialisés en transports, MRC, communautés urbaines, députés du Québec, UMQ, UMRCQ, SEPAQ, Motorist Information Services Association	Paul Veilleux
Politique sur l'environnement du MTQ	Dépliant	4 000 F 1 000 A	924 \$ 397 \$	Groupes environnementaux, firmes d'ingénieurs-conseils spécialisées en transports ou en environnement, firmes d'ingénieurs-conseils sous contrat avec le MTQ, audiences du BAPE, Association des ingénieurs-conseils du Québec, grand public	Imprimerie Canada
Ponceaux en béton ou en tôle ondulée (Les)	Vidéofiche	2 500	260 \$	Ingénieurs, MRC, municipalités, collèges, universités, TVC	Stampa

F : version française
A : version anglaise

TITRE	TYPE DE PUBLICATION	TIRAGE	COÛT	CLIENTÈLE	IMPRIMEUR
Ponts aciers-bois (Les)	Vidéofiche	2 500	175 \$	Firmes d'ingénieurs-conseils sous contrat avec le MTQ, ingénieurs-conseils, MRC, municipalités, cégeps et universités, télévisions communautaires, Association des manufacturiers de bois de sciage du Québec, Association des ingénieurs-conseils du Québec, membres des comités de l'Association des industries forestières du Québec	Stampa
Projet de modification du Règlement sur le permis spécial de circulation	Brochure	6 500	5 670 \$	Transporteurs	Pro-copies
Projet de démonstration d'autocars articulés H5-60 de Prévoist Car inc. en service commercial	Livre	255	395 \$ (couvertu re)	Divers services de recherches et d'ingénierie, bibliothèques municipales et des universités, associations diverses	Fonds de reprographie (intérieur) Contrôle comptable (couverture)
Rapport d'évaluation de la semaine santé-sécurité 1992	Brochure	300	315 \$	Syndicats, APSSAP, Association professionnelle des ingénieurs du Québec, Association des cadres intermédiaires du gouvernement du Québec, Association des conseillers et conseillères en gestion des ressources humaines du gouvernement du Québec, Association des cadres supérieurs du gouvernement du Québec, Conseil du trésor	Cartier Photo Reproduction

F : version française
A : version anglaise

TITRE	TYPE DE PUBLICATION	TIRAGE	COÛT	CLIENTÈLE	IMPRIMEUR
Rapport du Comité de consultation sur les véhicules hors route	Livre	2 000	430 \$	Clubs de VTT, clubs de motoneiges, personnes présentes aux assemblées de consultation	Paul Veilleux
Recherches Transport (Bulletin économique du transport au Québec)	Périodique (brochure)	600		Quelques délégations du Québec, médias d'information, chercheurs universitaires, ministères des Transports des autres provinces, bibliothèques des collèges, des universités et des municipalités, entreprises de transports, ministères et organismes gouvernementaux	Fonds de reprographie
Recherches Transport (Bulletin d'informatique scientifique)	Périodique Brochure	2 800	650 \$	Ingénieurs municipaux, directeurs des communications, sous-ministres du Québec, sous-ministres des Transports des provinces canadiennes, MRC, bibliothèques ministérielles, AQTR, associations de camionnage, médias maritimes et spécialisés, grandes associations, compagnies ferroviaires, laboratoires, entreprises, organismes gouvernementaux	Stampa
Recherches Transport (thématique)	Périodique (brochure)	800	475 \$	Ingénieurs municipaux, firmes d'ingénieurs-conseils spécialisées en transports ou environnement, firmes d'ingénieurs-conseils sous contrat avec le MTQ	Stampa

F : version française
A : version anglaise

TITRE	TYPE DE PUBLICATION	TIRAGE	COÛT	CLIENTÈLE	IMPRIMEUR
Répertoire statistique transport adapté 1991	Livre	700 F	508 \$ 1 996 \$	Organismes publics de transports, services municipaux, OPHQ, ARUTAQ, ACTU, fabricants de véhicules	Bourg Royal
Répertoire statistique transport scolaire 1990-1991	Livre	1 500 150	1 457 \$ 873 \$	Commissions scolaires, transporteurs d'écoliers	Logidec
Retraitement en place des chaussées	Vidéofiche	2 300	185 \$	Universités, municipalités, télévisions communautaires, ACRGTQ	Stampa
Route vous parle, écoutez-là (La) - Les panneaux de signalisation - Les marques sur la chaussée - Les signaux lumineux	Dépliant	95 000 F 5 000 A 95 000 F 5 000 A 95 000 F 5 000 A	6 840 \$	Sûreté du Québec, polices municipales, DSC, SAAQ, Communication-Québec, grand public	Imprimerie La Renaissance
Saint-Laurent, voie d'affaires et d'agrément (Le)	Vidéofiche	500 F 500 A	220 \$	Armateurs, compagnies maritimes et autres intervenants dans le domaine de la navigation	Imprimerie Canada
Transport des matières en vrac (Le)	Brochure	12 500 F 200 A	5 145 \$	Détenteurs de permis de vrac, postes et sous-postes de courtage, associations du domaine du transport, organismes gouvernementaux	Imprimerie La Renaissance

F : version française
A : version anglaise

TITRE	TYPE DE PUBLICATION	TIRAGE	COÛT	CLIENTÈLE	IMPRIMEUR
Transport routier des marchandises au Québec (Le)	Livre	2 50	1 125 \$	Assemblée nationale, compagnies de transports	Stampa
Transports ça déborde du génie (Les)	Dépliant	10 000	985 \$	Institut de technologie supérieure, Université Laval, Communication-Québec, associations étudiantes universitaires, grand public	Prescom
Travaux avancent Ralentissez! (Les)	Dépliant	5 000	1 551 \$	Grand public	LeRoy Audy
Transport par limousine au Québec	Brochure	450	890 \$	Industrie du taxi	Stampa
Le transport aérien c'est avec les héliports	Dépliant	10 000 F	500 \$	Transporteurs aériens	Paul Veilleux
Attention travaux! Surveillez les points chauds	Dépliant	1478 000 F	65 120 \$	Grand public région de Montréal	Transcontinental Prestige
Attention travaux! Surveillez les points chauds	Dépliant	252 000 F	11 995 \$	Grand public région Québec	Litho Vanier
Le transport adapté au Québec	Dépliant	5 000 F 3 000 A	7 66 \$	Personnes handicapées	Impression Piché inc.

F : version française
A : version anglaise

TITRE	TYPE DE PUBLI- CATION	TIRAGE	COÛT	CLIENTÈLE	IMPRIMEUR
Trajet	Dépliant	2 000 F 11 500 A	438 \$	Organismes de transport adapté	Piché

F : version française
A : version anglaise

ÉTUDE DES CRÉDITS 1993-1994

DEMANDES GÉNÉRALES

Demande numéro 3

La liste des voyages hors Québec depuis le 1^{er} avril 1992.

- endroit et date du voyage;
- but du voyage;
- coût;
- noms des ministres, députés, personnel de cabinet et fonctionnaires concernés (avec leur titre);
- pour les organismes, noms des dirigeants et fonctionnaires concernés.

Réponse:

Les renseignements demandés sont joints en annexe.

MINISTÈRE DES TRANSPORTS
VOYAGES DES MINISTRES
PÉRIODE DU 92.04.01 au 93.03.31

<u>ÉVÉNEMENT</u>	<u>DATE DÉBUT</u>	<u>DATE FIN</u>	<u>LIEU</u>	<u>NOM DE L'EMPLOYÉ</u>	
The 7th Conference of the Road Engineering Association of Asia and Australasia	92.06.17	92.06.29	Singapour	Robert Middlemiss, Min. Josée-Maryse Sauvageau, Att. pol. Yvan Demers, S.M.A.	7 651,37 \$ (payé par le M.A.I.)
Conférence sur l'accord de réciprocité entre le Maine et le Québec concernant les permis de conduire	92.06.22	92.06.22	Augusta, Maine	Sam L. Elkas, Min. John McKenna, Dir. cab.	1 570,00 \$ (nolissement d'avion payé par le M.A.I.) Nil

ÉVÉNEMENT	DATE DÉBUT	DATE FIN	LIEU DU VOYAGE	JOURS	MONTANT AUTORISÉ	DIRECTION	NOM DE L'EMPLOYÉ
Maîtrise en génie civil à l'Université de Toronto.	92.04.01	92.09.11	TORONTO	164.0	\$ 3376.00	Direction générale du Génie	BELANGER, CARL
Réunions de divers comités techniques et réunion du "Canadian Strategic Highway Research Program" de l'Association des transports du Canada. (ATC).	92.04.03 92.04.04 "	92.04.07 92.04.08 92.04.09	TORONTO " "	5.0 " 6.0	\$ 4598.00	Direction générale du Génie " "	MASSE, MICHEL RICHARD, GUY DORE, GUY
Comité permanent des chaussées et réunion du "Canadian Strategic Highway Research Program", de l'Association des transports du Canada. (ATC).	92.04.04	92.04.08	TORONTO	5.0	\$ 1300.00	Direction générale des Opérations	BEAUCHESNE, DENIS
"International Consensus Conference: Risks of transporting dangerous Goods".	92.04.05 "	92.04.08 "	TORONTO "	4.0 "	\$ 3779.30	Transport des personnes et des marchandises "	BERNIER, LEANDRE MERCIER, PIERRE
Réunion du sous-comité sur la dilatation des ponts de la norme CSA-S6, Calcul des ponts-routes.	92.04.07	92.04.07	TORONTO	1.0	\$ 659.00	Direction générale du Génie	COULOMBE, LOUIS-GEORGES
Réunion du sous-comité d'évaluation du système du Code canadien des ponts-routes de l'Association canadienne de normalisation. (ACHOR/CSA).	92.04.09	92.04.10	TORONTO	2.0	\$ 1037.00	Direction générale du Génie	LEMAY, CHRISTIAN
Conférence: "Open Skies Revisited" organisée par Air Canada et "The Financial Post".	92.04.14 "	92.04.14 "	TORONTO "	1.0 "	\$ 2777.50	Transport des personnes et des marchandises "	BEAULIEU, GILLES FOURNIER, PAUL-A



SERVICE DES RELATIONS EXTRAMINISTÉRIELLES
LISTE DES ÉVÉNEMENTS SE DÉROULANT AU CANADA (EXCLUANT LE QUÉBEC) DU 92.04.01 AU 93.03.31

ÉVÉNEMENT	DATE DEBUT	DATE FIN	LIEU DU VOYAGE	JOURS	MONTANT AUTORISÉ	DIRECTION	NOM DE L'EMPLOYÉ
Comité fédéral-provincial sur les enquêtes en bordure de route.	92.04.15	92.04.15	OTTAWA	1.0	\$ 491.61	Transport des personnes et des marchandises	FALLU, DONALD
Rencontre avec Mme Huguette Labelle, sous-ministre à Transports Canada sur divers dossiers.	92.04.15	92.04.15	OTTAWA	1.0	\$ 565.00	Bureau du sous-ministre	LALANDE, GEORGES
Comité d'étude sur le réseau ferroviaire national de l'Association des transports du Canada. (ATC).	92.04.22	92.04.24	TORONTO	3.0	\$ 2490.00	Transport des personnes et des marchandises	BOULET, JEAN CHAMPLOUX, MICHEL
Congrès international et exposition concernant les personnes handicapées: Autonomie 92.	92.04.22	92.04.26	VANCOUVER	5.0	\$ 2600.00	Transport des personnes et des marchandises	CLOUTIER, GILLES
Comité technique du Code canadien des ponts-routes de l'Association canadienne de normalisation. (ACHOR/CSA).	92.04.26	92.04.29	TORONTO	4.0	\$ 1015.00	Direction générale du Génie	RICHARD, GUY
Cours supérieur en transports au Centre George-A.-Scott pour les études en gestion des Transports à Cornwall.	92.04.26	92.05.15	CORNWALL, ONT.	20.0	\$ 6775.00	Transport des personnes et des marchandises	FATVRE, JEROME
Mission sur la décentralisation des activités du Ministère des Transports de l'Ontario dans le cadre de l'implantation de la réforme Ryan au Ministère des Transports du Québec.	92.04.27	92.04.28	NORTH BAY, ONT.	2.0	\$ 3000.00	Direction générale du Génie	BOSSE, ANDRÉ-F VALLIÈRES, ALAIN TOURIGNY, YVON TREMBLAY, JEAN-PIERRE



SERVICE DES RELATIONS EXTRAMINISTÉRIELLES
LISTE DES ÉVÉNEMENTS SE DÉROULANT AU CANADA (EXCLUANT LE QUÉBEC) DU 92.04.01 AU 93.03.31

ÉVÉNEMENT	DATE DÉBUT	DATE FIN	LIEU DU VOYAGE	JOURS	MONTANT AUTORISÉ	DIRECTION	NOM DE L'EMPLOYÉ
Rencontre à Go Transit de Toronto pour négocier une option d'achat de voitures de train de banlieue usagées.	92.04.30	92.04.30	TORONTO	1.0	\$ 1100.00	Transport des personnes et des marchandises	BOLDUC, ANDRÉ DORVAL, PAUL
Rencontre avec les sous-ministres des transports de l'Ontario et des travaux publics du Canada sur le dossier du pont Perley.	92.05.04	92.05.04	OTTAWA	1.0	\$ 1110.00	Bureau du sous-ministre Planification et Recherche	LALANDE, GEORGES DEMERS, YVAN
Congrès annuel de l'Association canadienne d'archéologie.	92.05.06	92.05.10	LONDON, ONT.	5.0	\$ 1134.38	Direction générale du Génie	DUMONT, JEAN
Congrès annuel de la Société canadienne d'évaluation.	92.05.10	92.05.13	OTTAWA	4.0	\$ 1734.23	Bureau du sous-ministre	NAMÉL, MARYSE
Comité interprovincial sur les charges et dimensions des véhicules de l'Association des transports du Canada. (ATC).	92.05.11	92.05.12	TORONTO	2.0	\$ 623.00	Transport des personnes et des marchandises	COUTURE, JEAN
Conférence internationale sur les villes sans automobile: "Car dependence: Costs, Causes and Cures".	92.05.22	92.05.23	TORONTO	2.0	\$ 200.00	Planification et Recherche	MACKAY, PAUL
Réunion de travail avec Transport Canada sur les services de transport aérien Canada-E.U.	92.05.25	92.05.25	OTTAWA	1.0	\$ 535.00	Transport des personnes et des marchandises	RAHAROLAHY, AUGUSTIN



ÉVÉNEMENT	DATE DEBUT	DATE FIN	LIEU DU VOYAGE	JOURS	MONTANT AUTORISÉ	DIRECTION	NOM DE L'EMPLOIE
Conférence annuelle des maires riverains du St-Laurent et des Grands Lacs.	92.05.26	92.05.31	THUNDER BAY, ONT.	6.0	\$ 1230.00	Secrétariat au Projet Saint-Laurent	MAUD, LEONCE
Programme de formation de l'Université Queen à Kingston.	92.05.31	92.06.19	KINGSTON, ONT.	20.0	\$ 10500.00	Transport des personnes et des marchandises	BOULET, JEAN
Assemblée annuelle de l'International Association of Great Lakes Ports".	92.06.06	92.06.10	TORONTO	5.0	\$ 1485.70	Secrétariat au Projet Saint-Laurent	CLERMONT, JACQUES
Congrès annuel de l'Association canadienne du transport urbain. (ACTU).	92.06.06	92.06.11	VICTORIA, B.C.	6.0	\$ 3045.00	Transport des personnes et des marchandises	GIGNAC, PIERRE
Assemblée annuelle du Groupe de recherche sur les transports au Canada. (GRTC/CTRF).	92.06.08	92.06.14	BANFF, ALB.	7.0	\$ 3985.35	Planification et Recherche	GALARNEAU, JEAN
	92.06.09	"	"	6.0	"	"	RAFFA, RACHID
	"	"	"	"	\$ 2010.00	Transport des personnes et des marchandises	DOYLE, LOUIS
Réunion du Comité de direction de l'Association des ports et havres du Canada.	92.06.09	92.06.12	VANCOUVER	4.0	\$ 2579.55	Secrétariat au Projet Saint-Laurent	MORRISSETTE, HUGUES
Conférence sur l'information électronique et Conférence/exposition internationale sur les affaires organisées par Transports Canada.	92.06.13	92.06.20	HALIFAX	8.0	\$ 2310.00	Secrétariat au Projet Saint-Laurent	MASSICOTTE, BENOIT
	92.06.14	92.06.17	"	4.0	\$ 1658.72	Transport des personnes et des marchandises	RAHAROLAHY, AUGUSTIN
	92.06.16	92.06.18	"	3.0	\$ 3122.00	"	FAIVRE, JEROME
	"	"	"	"	"	"	LECLERC, REJEAN



LISTE DES ÉVÉNEMENTS SE DÉROULANT AU CANADA (EXCLUANT LE QUÉBEC) DU 92.04.01 AU 93.03.31

ÉVÉNEMENT	DATE DÉBUT	DATE FIN	LIEU DU VOYAGE	JOURS	MONTANT AUTORISÉ	DIRECTION	NOM DE L'EMPLOYÉ
Rencontres à l'Institut de recherche en construction du Conseil national de recherches-Canada en vue de l'élaboration de projets de recherches conjoints.	92.06.15	92.06.15	OTTAWA	1.0	\$ 3640.00	Direction générale du Génie	AMIRI, AZIZ
	"	"	"	"	"	"	BENOIT, RICHARD
	"	"	"	"	"	"	GAUMOND, YVON
	"	"	"	"	"	"	LANGLOIS, PIERRE
	"	"	"	"	"	"	PREVOST, JACQUES
	"	"	"	"	"	"	RIQUX, NELSON
	"	"	"	"	"	"	VEZINA, DANIEL
	"	"	"	"	"	Planification et Recherche	THIVIERGE, MICHEL
Tournée des aéroports nordiques au Québec. Coucher à Iqaluit, T.N.O. à cause du manque de disponibilité dans les municipalités québécoises, vu le nombre de personnes.	92.06.17	92.06.18	IQUALUIT, T.N.O.	2.0	\$ 4750.00	Direction des Communications	GODBOUT, GILLES
	"	"	"	"	"	"	MORAND, BERNARD
	"	"	"	"	"	Direction générale du Génie	IRACA, IRENE
	"	"	"	"	"	"	LAPERLE, STEPHANE
	"	"	"	"	"	Direction générale des Opérations	ARES, GERMAIN
	"	"	"	"	"	"	BARIL, MICHEL
	"	"	"	"	"	"	BEGIN, JACLIN
	"	"	"	"	"	"	CHARLAND, JACQUES
	"	"	"	"	"	"	DUVAL, GILLES
	"	"	"	"	"	"	GASCON, JEAN-PIERRE
	"	"	"	"	"	"	GOSSELIN, CLAUDE
	"	"	"	"	"	"	MALLEY, GERMAIN
	"	"	"	"	"	"	ROYER, BERNARD
	"	"	"	"	"	"	TREMBLAY, JACQUES
	"	"	"	"	"	"	TREMBLAY, JEAN-PIERRE
	"	"	"	"	"	"	TURCOTTE, MARIO
	"	"	"	"	"	Planification et Recherche	MAGNAN, GASTON
	"	"	"	"	"	Direction générale des services à la gestion	CARON, ANDRE
	"	"	"	"	"	"	QUELLET, NOEL E.
	"	"	"	"	"	"	PELLETIER, JACQUES R.
	"	"	"	"	"	Transport des personnes et des marchandises	PAIEMENT, DANIEL
	"	"	"	"	"	Extérieur du ministère	ARSENEAULT, ROLLAND
	"	"	"	"	"	"	BROUSSEAU, ANDRE
	"	"	"	"	"	"	GARANT, ROGER
	"	"	"	"	"	"	SAUVE, ROBERT



SERVICE DES RELATIONS EXTRAMINISTÉRIELLES
LISTE DES ÉVÉNEMENTS SE DÉROULANT AU CANADA (EXCLUANT LE QUÉBEC) DU 92.04.01 AU 93.03.31

ÉVÉNEMENT	DATE DÉBUT	DATE FIN	LIEU DU VOYAGE	JOURS	MONTANT AUTORISÉ	DIRECTION	NOM DE L'EMPLOYÉ
Réunion du Comité directeur technique de C-SHRP, "Canadian Strategic Highway Research Program".	92.06.21	92.06.24	CHARLOTTETOWN	4.0	\$ 1231.00	Direction générale du Génie	DORE, GUY
Réunion de travail avec Transport Canada sur les services de transport aérien Canada-E.U.	92.06.22	92.06.22	OTTAWA	1.0	\$ 535.00	Transport des personnes et des marchandises	RAHAROLAHY, AUGUSTIN
Comité directeur sur le train rapide.	92.06.22	92.06.22	TORONTO	1.0	\$ 1380.00	Bureau du sous-ministre Transport des personnes et des marchandises	LALANDE, GEORGES MINSE, LIGUORI
Réunion du Comité exécutif du C-SHRP, "Canadian Strategic Highway Research Program".	92.06.24	92.06.26	HALIFAX	3.0	\$ 360.00	Direction générale du Génie	LA FONTAINE, PIERRE
Comité de sélection de candidats pour un poste au C-SHRP, "Canadian Strategic Highway Research Program".	92.07.06	92.07.08	OTTAWA	3.0	\$ 0.01 Nil.	Direction générale du Génie	DORE, GUY
Rencontre avec les fonctionnaires du Territoire du Nord-Ouest en vue de leur expliquer le fonctionnement de la desserte maritime des villages du Nouveau-Québec.	92.07.06	92.07.10	YELLOWKNIFE, T.N.O.	5.0	\$ 0.01 Nil.	Transport des personnes et des marchandises	DESGAGNES, GILLES
"The 1992 International Congress on Noise Control Engineering".	92.07.19	92.07.23	TORONTO	5.0	\$ 1540.00	Direction générale du Génie	GAMACHE, LINE



SERVICE DES RELATIONS EXTRAMINISTÉRIELLES
LISTE DES ÉVÉNEMENTS SE DÉROULANT AU CANADA (EXCLUANT LE QUÉBEC) DU 92.04.01 AU 93.03.31

DATE 93.03.21

Page: 7

ÉVÉNEMENT	DATE DÉBUT	DATE FIN	LIEU DU VOYAGE	JOURS	MONTANT AUTORISÉ	DIRECTION	NOM DE L'EMPLOYÉ
Rencontres avec GO Transit pour négocier l'achat de voitures de banlieue usagées.	92.07.22	92.07.22	TORONTO	1.0	\$ 562.82	Transport des personnes et des marchandises	LAUZE, GERALD
Réunion annuelle de la "Canadian Port and Harbour Association".	92.08.22	92.08.27	ST-JEAN, N.B.	6.0	\$ 2157.20	Secrétariat au Projet Saint-Laurent	MORRISSEITE, HUGUES
	92.08.23	92.08.26	"	4.0	\$ 3030.00	Transport des personnes et des marchandises	FOURNIER, PAUL-A
	"	"	"	"	"	"	LEVEILLE, SERGE
Comité d'étude sur le réseau ferroviaire national de l'Association des transports du Canada. (ATC).	92.08.23	92.08.25	HALIFAX	3.0	\$ 2120.00	Transport des personnes et des marchandises	BOULET, JEAN
	"	"	"	"	"	"	FOURNIER, PAUL-A
Sous-comité sur l'uniformisation des règles régissant le transport hors-normes dans l'est du Canada de l'Association des transports du Canada. (ATC).	92.08.26	92.08.27	HALIFAX	2.0	\$ 888.00	Transport des personnes et des marchandises	COUTURE, JEAN
Table ronde sur la Voie maritime et la politique du transport des grains de l'Ouest. (1ère réunion)	92.08.27	92.08.27	OTTAWA	1.0	\$ 610.00	Transport des personnes et des marchandises	FAIVRE, JÉRÔME
Rencontre des sous-ministres des transports du Canada, de l'Ontario et du Québec sur le projet de train rapide dans le corridor Québec-Windsor.	92.08.28	92.08.28	TORONTO	1.0	\$ 3990.00	Bureau du sous-ministre	LALANDE, GEORGES
	"	"	"	"	"	Transport des personnes et des marchandises	BOULET, JEAN
	"	"	"	"	"	"	FOURNIER, PAUL-A
	"	"	"	"	"	"	HINSE, LIGUORI
	"	"	"	"	"	"	LEDoux, ROGER
	"	"	"	"	"	"	MELOCHE, ANDRÉ
Réunion de travail avec Transport Canada sur les services de transport aérien Canada-E.U.	92.09.08	92.09.08	OTTAWA	1.0	\$ 535.00	Transport des personnes et des marchandises	RAMAROLAHY, AUGUSTIN



SERVICE DES RELATIONS EXTRAMINISTÉRIELLES
LISTE DES ÉVÉNEMENTS SE DÉROULANT AU CANADA (EXCLUANT LE QUÉBEC) DU 92.04.01 AU 93.03.31

ÉVÉNEMENT	DATE DEBUT	DATE FIN	LIEU DU VOYAGE	JOURS	MONTANT AUTORISÉ	DIRECTION	NOM DE L'EMPLOÏÉ
Rencontre avec les institutions financières dans le cadre du projet de train rapide dans le corridor Québec-Windsor.	92.09.09	92.09.09	TORONTO	1.0	\$ 2120.00	Transport des personnes et des marchandises	BOULET, JEAN LEDOUX, ROGER MELOCHE, ANDRÉ
Rencontre avec le consultant chargé de la collecte de données dans le cadre du projet de train rapide Québec-Windsor.	92.09.15	92.09.15	TORONTO	1.0	\$ 1950.00	Direction générale du Génie	DAVID, JEAN LEDOUX, ROGER MELOCHE, ANDRÉ
Réunion du comité TRANS, comité technique sur la planification des systèmes de transport dans la région de la Capitale nationale.	92.09.17	92.09.17	OTTAWA	1.0	\$ 127.50	Transport des personnes et des marchandises	LALONDE, GEORGES
Table ronde sur la Voie maritime et la politique du transport des grains de l'Ouest. (2e réunion).	92.09.18	92.09.18	OTTAWA	1.0	\$ 610.00	Transport des personnes et des marchandises	FAIVRE, JÉRÔME
Démonstration de freins ABS sur véhicules lourds organisée par le ministère des Transports de l'Ontario.	92.09.22	92.09.22	TORONTO	1.0	\$ 1178.75	Transport des personnes et des marchandises	GRANDBOIS, JEAN GRANDBOIS, JEAN
Mise en place du congrès "Vehicle Navigation Information System" qui se tiendra à Ottawa en octobre 1993.	92.09.29	92.09.29	OTTAWA	1.0	\$ 70.00	Planification et Recherche	RAYMOND, NORMAND
Conférence d'automne de l'International Bridge, Tunnel and Turnpike Association.	92.10.03	92.10.07	HALIFAX	5.0	\$ 3118.90	Direction générale du Génie	ASSELIN, MARTINE VEZINA, DANIEL



ÉVÉNEMENT	DATE DÉBUT	DATE FIN	LIEU DU VOYAGE	JOURS	MONTANT AUTORISÉ	DIRECTION	NOM DE L'EMPLOÏÉ
Rencontres avec Go Transit pour négocier l'achat de voitures de banlieue usagées.	92.10.09	92.10.09	TORONTO	1.0	\$ 518.97	Transport des personnes et des marchandises	BOLDUC, ANDRÉ
Rencontre au ministère des Transports de l'Ontario pour discuter de divers dossiers de transport routier.	92.10.14	92.10.14	TORONTO	1.0	\$ 1971.00	Transport des personnes et des marchandises	COUTURE, JEAN PERRON, PIERRE SANCHEZ, RAFAEL
Comité d'étude sur le réseau ferroviaire national de l'Association des transports du Canada. (ATC).	92.10.14	92.10.17	REGINA	4.0	\$ 3788.00	Transport des personnes et des marchandises	BOULET, JEAN FOURNIER, PAUL-A
Conférence canadienne de géotechnique.	92.10.24	92.10.28	TORONTO	5.0	\$ 1932.00 \$ 1957.50	Direction générale du Génie	DEMERS, DENIS GRONDIN, GILLES
Conférence nationale sur les systèmes de transport en commun organisée par le Transportation Research Board. (TRB)	92.10.24	92.10.29	OTTAWA	6.0	\$ 2827.00	Transport des personnes et des marchandises	FOURNIER, PIERRE LEFRANÇOIS, ALAIN GOULET, MARTIN MOULE, DANIEL
Réunion de travail avec Transport Canada sur les services de transport aérien Canada-E.U.	92.10.27	92.10.27	OTTAWA	1.0	\$ 535.00	Transport des personnes et des marchandises	BAHAROLAHY, AUGUSTIN
Réunion de l'Association canadienne des ports et havres et comité canadien de marketing des ports.	92.10.28	92.10.30	ST-JEAN, T.N.	3.0	\$ 1299.45	Secrétariat au Projet Saint-Laurent	MORRISSETTE, MUGJES



LISTE DES ÉVÉNEMENTS SE DÉROULANT AU CANADA (EXCLUANT LE QUÉBEC) DU 92.04.01 AU 93.03.31

ÉVÉNEMENT	DATE DÉBUT	DATE FIN	LIEU DU VOYAGE	JOURS	MONTANT AUTORISÉ	DIRECTION	NOM DE L'EMPLOYÉ
Symposium '92 de Statistique Canada: Conception et analyse des enquêtes longitudinales.	92.11.02	92.11.04	OTTAWA	3.0	\$ 1363.13	Planification et Recherche	GUINET, CLAUDE THIFFAULT, JOHANNE
Réunion du sous-comité d'évaluation du système du Code canadien des ponts-routes de l'Association canadienne de normalisation. (ACHOR/CSA).	92.11.05	92.11.06	TORONTO	2.0	\$ 854.00	Direction générale du Génie	LEMAY, CHRISTIAN
Réunion du sous-comité des garde-fous et des supports de signalisation aérienne de la norme CSA-S6, Code canadien des ponts-routes de l'Association canadienne de normalisation. (ACHOR/CSA).	92.11.08	92.11.11	TORONTO	4.0	\$ 1810.00	Direction générale du Génie	DESROSNIERS, ROBERT VALLIÈRES, MARCEL
Rencontre avec le consultant chargé d'effectuer l'étude sur les tracés dans le cadre du projet de train rapide dans le corridor Québec-Windsor.	92.11.09	92.11.09	OTTAWA	1.0	\$ 1100.00	Transport des personnes et des marchandises	LEDoux, ROGER MELOCHE, ANDRÉ
Réunion de travail avec Transport Canada sur les services de transport aérien Canada-E.U.	92.11.12	92.11.12	OTTAWA	1.0	\$ 535.00	Transport des personnes et des marchandises	RAMAROLANTY, AUGUSTIN
Réunion du comité TRANS, comité technique sur la planification des systèmes de transport dans la région de la Capitale nationale.	92.11.19	92.11.19	OTTAWA	1.0	\$ 127.50	Transport des personnes et des marchandises	LALONDE, GEORGES
Congrès de la Fondation canadienne de la vérification intégrée.	92.11.21	92.11.25	TORONTO	5.0	\$ 1990.00	Bureau du sous-ministre	PLANTE, MARCEL



ÉVÉNEMENT	DATE DÉBUT	DATE FIN	LIEU DU VOYAGE	JOURS	MONTANT AUTORISÉ	DIRECTION	NOM DE L'EMPLOÏÉ
Congrès annuel de l'Association canadienne technique de l'asphalte. (CTAA).	92.11.21	92.11.27	VICTORIA, B.C.	7.0	\$ 4578.20	Direction générale du Génie	LANGLOIS, PIERRE PROTEAU, DENIS
Comité directeur sur la conformité et la réglementation du Conseil canadien des administrateurs en transport motorisé. (CCATH).	92.11.23	92.11.23	TORONTO	1.0	\$ 782.00	Transport des personnes et des marchandises	PERRON, PIERRE
Réunion de travail avec Transport Canada sur les services de transport aérien Canada-E.U.	92.11.24	92.11.24	OTTAWA	1.0	\$ 535.00	Transport des personnes et des marchandises	RAHAROLAHY, AUGUSTIN
Rencontre avec les conseillers gouvernementaux et les consultants responsables de la prévision de la demande et de la collecte des données dans le cadre du projet de train rapide Québec-Windsor.	92.11.25	92.11.25	TORONTO	1.0	\$ 1240.00	Transport des personnes et des marchandises	LEDoux, ROGER MELOCHE, ANDRÉ
Conseil des transports multimodaux de l'Association des transports du Canada. (ATC).	92.11.26	92.11.27	MISSISSAUGA, ONT.	2.0	\$ 852.00	Transport des personnes et des marchandises	BOULET, JEAN
Rencontres avec GO Transit pour négocier l'achat de voitures de banlieue usagées.	92.12.01	92.12.01	TORONTO	1.0	\$ 506.77	Transport des personnes et des marchandises	DORVAL, PAUL
Réunion du Bureau de l'Association des transports du Canada. (ATC).	92.12.07	92.12.07	OTTAWA	1.0	\$ 561.00	Bureau du sous-ministre	LALANDE, GEORGES



ÉVÉNEMENT	DATE DÉBUT	DATE FIN	LIEU DU VOYAGE	JOURS	MONTANT AUTORISÉ	DIRECTION	NOM DE L'EMPLOYÉ
Réunion du comité TRANS, comité technique sur la planification des systèmes de transport dans la région de la Capitale nationale.	92.12.10	92.12.10	OTTAWA	1.0	\$ 127.50	Transport des personnes et des marchandises	LALONDE, GEORGES
Comité d'étude sur le réseau ferroviaire national de l'Association des transports du Canada. (ATC).	92.12.14	92.12.15	OTTAWA	2.0	\$ 881.00	Transport des personnes et des marchandises	FOURNIER, PAUL-A
Rencontre entre les conseillers gouvernementaux et les firmes Bombardier et ABB dans le cadre du projet de train rapide dans le corridor Québec-Windsor.	92.12.16	92.12.16	OTTAWA	1.0	\$ 1060.00	Transport des personnes et des marchandises	FOURNIER, PAUL-A
	"	"	"	"	"	"	MELOCHE, ANDRÉ
Réunion de travail avec Transport Canada sur les services de transport aérien Canada-E.U.	92.12.21	92.12.21	OTTAWA	1.0	\$ 535.00	Transport des personnes et des marchandises	RAHAROLANAY, AUGUSTIN
Doctorat dans le domaine des infrastructures de transport à l'Université de Waterloo, Ont.	93.01.05	93.03.31	WATERLOO, ONT.	86.0	\$ 6500.00	Direction générale des Opérations	HUOT, MICHEL
Comité fédéral-provincial sur les tarifs dans la région de l'Atlantique.	93.01.18	93.01.19	HALIFAX	2.0	\$ 1025.00	Transport des personnes et des marchandises	KAWA, ANDRÉ
Réunion du comité TRANS, comité technique sur la planification des systèmes de transport dans la région de la Capitale nationale.	93.01.21	93.01.21	OTTAWA	1.0	\$ 127.50	Transport des personnes et des marchandises	LALONDE, GEORGES



SERVICE DES RELATIONS EXTRAMINISTÉRIELLES
LISTE DES ÉVÉNEMENTS SE DÉROULANT AU CANADA (EXCLUANT LE QUÉBEC) DU 92.04.01 AU 93.03.31

ÉVÉNEMENT	DATE DÉBUT	DATE FIN	LIEU DU VOYAGE	JOURS	MONTANT AUTORISÉ	DIRECTION	NOM DE L'EMPLOÏÉ
Conseil des transports urbains de l'Association des transports du Canada. (ATC).	93.01.28	93.01.29	TORONTO	2.0	\$ 1005.00	Transport des personnes et des marchandises	SMITH, GORDON
Comité d'étude sur le réseau ferroviaire national de l'Association des transports du Canada. (ATC).	93.01.28	93.01.29	TORONTO	2.0	\$ 995.00	Transport des personnes et des marchandises	CHAMPoux, MICHEL
Audiences du Tribunal de la concurrence sur le système de réservations informatisées GENINI.	93.02.01	93.02.03	OTTAWA	3.0	\$ 1080.00	Transport des personnes et des marchandises	BEAULIEU, GILLES
Comité directeur du projet "Automated Vehicle Identification-Ontario".	93.02.05	93.02.05	DOWNSVIEW, ONT.	1.0	\$ 835.00	Transport des personnes et des marchandises	TURCOTTE, ALAIN
Visite du réseau routier pour prendre connaissance de l'expertise de Toronto dans la conception, l'exploitation et la gestion des voies réservées pour véhicules à occupation élevée.	93.02.25	93.02.25	TORONTO	1.0	\$ 520.00	Transport des personnes et des marchandises	FOURNIER, PIERRE LEFRANÇOIS, ALAIN
Comité d'étude sur le réseau ferroviaire national de l'Association des transports du Canada. (ATC).	93.03.02	93.03.05	WINNIPEG	4.0	\$ 3119.00	Transport des personnes et des marchandises	CHAMPoux, MICHEL FOURNIER, PAUL-A
Séminaire de l'Association des transports du Canada sur l'utilisation des statistiques canadiennes de recensement aux fins de la planification des transports. (ATC).	93.03.03	93.03.05	TORONTO	3.0	\$ 699.05	Planification et Recherche	GALARNEAU, JEAN



ÉVÉNEMENT	DATE DÉBUT	DATE FIN	LIEU DU VOYAGE	JOURS	MONTANT AUTORISÉ	DIRECTION	NOM DE L'EMPLOYÉ
Audiences de l'Office national des transports relativement au projet d'acquisitions d'intérêts dans les lignes aériennes Canadian International Ltd par Aurora Investments Inc.	93.03.21	93.03.26	CALGARY	6.0	\$ 4870.00	Transport des personnes et des marchandises	BEAULIEU, GILLES FOURNIER, PAUL-A
Comité spécial sur la taxation du Conseil des transports multimodaux de l'Association des transports du Canada. (ATC).	93.03.23	93.03.23	OTTAWA	1.0	\$ 566.80	Transport des personnes et des marchandises	BOULET, JEAN
Réunion du Conseil d'administration de l'Asso- ciation des transports du Canada et réunion du Conseils des sous-ministres. (ATC).	93.03.28	93.03.30	TORONTO	3.0	\$ 1260.00	Bureau du sous-ministre	LALANDE, GEORGES
Réunion fédérale, provinciale et territoriale du Groupe de travail sur le transport des matières dangereuses.	93.03.29	93.03.31	OTTAWA	3.0	\$ 1148.25	Transport des personnes et des marchandises	DALPE, PIERRE
				701.0	\$ 170234.15		

Exécution des fonctions : 44 073,92 \$
Perfectionnement 126 160,23 \$

SERVICE DES RELATIONS EXTRAMINISTERIELLES
LISTE DES EVENEMENTS SE DEROULANT AUX ETATS-UNIS DU 92.04.01 AU 93.03.31

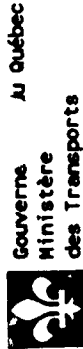

Gouverne
Ministère
des Transports

Au Québec

EVENEMENT	DATE DEBUT	DATE FIN	LIEU DU VOYAGE	JOURS	MONTANT AUTORISE	DIRECTION		NOM DE L'EMPLOYE
Réunion de l'International Association of Great Lakes Ports et rencontres avec des sénateurs et "congressmen" de la région des Grands Lacs.	92.03.31	92.04.02	WASHINGTON, D.C.	3.0	\$ 1934.39	Secrétariat au Projet Saint-Laurent		MORRISSETTE, HUGUES
Vérification administrative de réclamation de fonctionnaires à la Délégation générale du Québec à New York à la demande du Ministère des Affaires Internationales.	92.04.05 92.04.08	92.04.07 92.04.10	NEW YORK WASHINGTON	3.0 "	\$ 0.01 N/A.	Bureau du sous-ministre "		TOUTANT, CLAUDE TOUTANT, CLAUDE
Réunion "Canada/US Consultative Mechanism" du Conseil canadien des administrateurs en transport motorisé, (CCATH), pour faire connaître nos politiques et orientations en matière de camionnage.	92.04.06 "	92.04.09 "	WASHINGTON, D.C. "	4.0 "	\$ 4192.00	Transport des personnes et des marchandises "		DUBUC, DOMINIQUE PERRON, PIERRE
Conférence annuelle nord-américaine sur le développement organisée par l'Association des travaux publics d'Amérique. (ATPA/APUA).	92.04.12	92.04.15	ST-PAUL, MINN.	4.0	\$ 1725.00	Direction générale des Opérations		BROWN, MICHEL
Visite d'un chantier de construction et de pose d'enrobés bitumineux utilisant des nouvelles technologies.	92.05.06	92.05.09	PHILADELPHIE	4.0	\$ 1240.00	Direction générale des Opérations		HALLEY, GERMAIN
Groupe de travail conjoint de l'American Association of State Highway and Transportation Officials et de l'Association des transports du Canada sur les charges et dimensions des véhicules	92.05.12	92.05.14	DETROIT, MICH.	3.0	\$ 1049.38	Transport des personnes et des marchandises		COUTURE, JEAN
Congrès annuel de "IVHS America". "Intelligent Vehicles Highway Systems"	92.05.16	92.05.20	SEMPORT BEACH, CAL.	5.0	\$ 2962.49	Planification et Recherche		LEFEBVRE, LUC



ÉVÉNEMENT	DATE DEBUT	DATE FIN	LIEU DU VOYAGE	JOURS	MONTANT AUTORISÉ	DIRECTION	NOM DE L'EMPLOYÉ
Conférence internationale de la "Society of American Value Engineers".	92.05.31	92.06.03	PHOENIX, ARIZ.	4.0	\$ 1850.00	Planification et Recherche	BLANCHET, RONALD
Conférence internationale annuelle sur les ponts.	92.06.13	92.06.17	PITTSBURGH	5.0	\$ 2000.06	Direction générale du Génie	ARMSTRONG, YVES
Signature par le ministre des Transports, M. Elkes d'une entente de réciprocité Québec-Maine sur l'échange des permis de conduire et la gestion des infractions aux règles de la circulation.	92.06.22	92.06.22	AUGUSTA, MAINE	1.0	\$ 0.01 Nil.	Cabinet du Ministre	MCKENNA, JOHN
Atelier de travail sur les systèmes de communication des véhicules dans le cadre du programme IVHS (Intelligent Vehicle Highway System).	92.07.22	92.07.25	ROSEMONT, ILL.	4.0	\$ 1312.00	Direction générale du Génie	TRUCHON, MAURICE
"International Forum on Traffic Records Systems".	92.08.08	92.08.14	NEW ORLEANS	7.0	\$ 2157.00	Direction générale du Génie	LAPLANTE, DENIS
Conférence annuelle de la "North Atlantic Highway Planning Officials". (NAHPO).	92.08.09	92.08.12	SAN JUAN, P.R.	4.0	\$ 2126.00	Planification et Recherche	BEAULIEU, JOCELYN
Visite chez General Railway and Signal Co pour fin de recherches préliminaires en ingénierie dans le cadre de la modernisation de la ligne Deux-Montagnes.	92.08.10	92.08.12	ROCHESTER, N.Y.	3.0	\$ 532.00	Transport des personnes et des marchandises	DORVAL, PAUL



ÉVÉNEMENT	DATE DÉBUT	DATE FIN	LIEU DU VOYAGE	JOURS	MONTANT AUTORISÉ	DIRECTION	NOM DE L'EMPLOYÉ
"National Conference on Advanced Technologies in Public Transportation" organisée par le TRB, Transportation Research Board.	92.08.15	92.08.20	SAN FRANCISCO	6.0	\$ 2360.91	Transport des personnes et des marchandises	LALONDE, GEORGES
Conférence annuelle de la "North American Association Transportation Safety and Health Officials". (NAATSHO).	92.08.16	92.08.21	LAKE PLACID, N.Y.	6.0	\$ 1594.00	Direction générale des services à la gestion	DUCHESNE, FLORENT
Visite chez Safetrans Systems Corporation à Louisville, Ky, pour fin de recherches préliminaires en ingénierie dans le cadre de la modernisation de la ligne Deux-Montagnes.	92.08.31	92.09.02	LOUISVILLE, KY	3.0	\$ 1228.00	Transport des personnes et des marchandises	DORVAL, PAUL
Visite chez Vale Harmon Entreprises Ltd à Grand Valley, Miss. pour fin de recherches préliminaires en ingénierie dans le cadre de la modernisation de la ligne Deux-Montagnes.	92.09.02	92.09.03	GRAND VALLEY, MISS.	2.0	\$ 1036.00	Transport des personnes et des marchandises	DORVAL, PAUL
Conférence internationale sur les milieux humides organisée par l'Université Ohio State.	92.09.10	92.09.18	COLUMBUS, OHIO	9.0	\$ 1377.00	Direction générale du Génie	BEDARD, YVES
Symposium international sur le déneigement et les techniques de déglace organisé par le TRB, "Transportation Research Board".	92.09.13	92.09.19	MINNEAPOLIS, MINN.	7.0	\$ 2475.00	Direction générale des Opérations	BROWN, MICHEL
Réunion annuelle de la "Motorist Information Services Association". (MISA).	92.09.19	92.09.23	NASHVILLE, TENN.	5.0	\$ 1505.00	Planification et Recherche	GAGNON, REAL

ÉVÉNEMENT	DATE DÉBUT	DATE FIN	LIEU DU VOYAGE	JOURS	MONTANT AUTORISÉ	DIRECTION	NOM DE L'EMPLOYÉ
Comité aviséur sur les chaussées de SHRP, "Strategic Highway Research Program".	92.09.20	92.09.23	WASHINGTON, D.C.	4.0	\$ 1458.00	Direction générale du Génie	DORE, GUY
Comité des échanges technologiques et du développement de l'Association internationale permanente des congrès de la route. (C-3). (AIPCR).	92.10.03	92.10.08	WASHINGTON, D.C.	6.0	\$ 1755.86	Direction générale du Génie	TRUCHON, MAURICE
Cours sur l'opération d'un appareil INSTRON 4206.	92.10.04	92.10.08	CANTON, MASS.	5.0	\$ 1250.00	Direction générale du Génie	MOBERT, REAL
Cours de perfectionnement "Geometric Design Workshop" à l'Université Northwestern.	92.10.04	92.10.10	DENVER, COLO.	7.0	\$ 2689.04	Direction générale du Génie	CHARBONNEAU, MICHEL
Réunion annuelle du "Transportation Research Forum". (TRF).	92.10.20	92.10.24	ST-LOUIS, MISS.	5.0	\$ 2616.00	Transport des personnes et des marchandises	GONTIER, GILLES
Conférence internationale sur le train rapide organisée par l'"American Society of Civil Engineers".	92.10.25	92.10.28	ORLANDO, FLA	4.0	\$ 2050.00	Transport des personnes et des marchandises	LEDoux, ROGER
Réunion des coordonnateurs et des ingénieurs de liaison de la région de l'Atlantique nord de SHRP. (Strategic Highway Research Program).	92.11.03	92.11.06	HARTFORD, CONN.	4.0	\$ 1371.00	Direction générale du Génie	LEROUX, JEAN-PIERRE



SERVICE DES RELATIONS EXTRAMINISTÉRIELLES
LISTE DES ÉVÉNEMENTS SE DÉROULANT AUX ÉTATS-UNIS DU 92.04.01 AU 93.03.31

ÉVÉNEMENT	DATE DEBUT	DATE FIN	LIEU DU VOYAGE	JOURS	MONTANT AUTOKISE	DIRECTION	NOM DE L'EMPLOYÉ
Cours de formation sur la gestion des routes organisé par la Fédération routière internationale (FRI/IRF).	92.11.08	92.11.20	PHOENIX, ARIZ.	13.0	\$ 7715.00	Planification et Recherche	LEBLOND, PIERRE
Groupe de travail sur les enjeux du transport par véhicules lourds de l'Association Internationale permanente des congrès de la route. (G-4) (AIPCR).	92.11.16	92.11.22	ORLANDO, FLA	7.0	\$ 1550.00	Transport des personnes et des marchandises	PARADIS, ALAIN
Visite chez General Electric à Erie, Pennsylvanie, pour fin de revue de conception en ingénierie en rapport avec le matériel roulant de la ligne Deux- Montagnes.	92.12.08	92.12.10	ERIE, PENN.	3.0	\$ 2542.00	Transport des personnes et des marchandises	BROUSSEAU, ALAIN LAUZE, GERALD
Visite chez Knorr New York Air Brake de Watertown, N.Y. pour fin de revue de conception en ingénierie dans le cadre de la modernisation de la ligne de banlieue de Deux-Montagnes.	92.12.14	92.12.16	WATERTOWN, N.Y.	3.0	\$ 484.00	Transport des personnes et des marchandises	LAUZE, GERALD
Réunion des représentants des Ports de New York, Boston, Portland, Bar Harbor, Montréal et Québec en vue de favoriser le développement de croisières par une meilleure coordination des services.	93.01.06	93.01.08	BOSTON	3.0	\$ 1405.10	Secrétariat au Projet Saint-Laurent	MORRISSETTE, HUGUES
Congrès annuel du "Transportation Research Board" (TRB).	93.01.09	93.01.15	WASHINGTON, D.C.	7.0	\$ 16356.85	Direction générale du Génie	DORÉ, GUY SOHN, NASSAM TALBOT, MARTIN RENAUD, PAUL TESSIER, GÉRARD BERNARD, DANIEL FAIVRE, JÉRÔME NGUYEN, QUANG GUY

ÉVÉNEMENT	DATE DÉBUT	DATE FIN	LIEU DU VOYAGE	JOURS	MONTANT AUTORISÉ	DIRECTION	NOM DE L'EMPLOYÉ
Comité technique des caractéristiques de surface de l'Association internationale permanente des congrès de la route. (C-1) (AIPCR).	93.01.10	93.01.14	WASHINGTON, D.C.	5.0	\$ 1925.00	Direction générale du Génie	LAROSE, GASTON
Séminaire de la "National Coal Association".	93.01.19	93.01.22	SCOTTSDALE, ARIZ.	4.0	\$ 2890.52	Secrétariat au Projet Saint-Laurent	CLERMONT, JACQUES
Groupe de travail sur la conception et la gestion des chaussées de l'"American Association of State Highway and Transportation Officials". (AASHTO).	93.03.02	93.03.05	SYRIA, VIRGINIA	4.0	\$ 1495.00	Direction générale du Génie	RIPOUX, NELSON
Voyage d'essai du train rapide X-2000, de conception suédoise, entre Washington et Boston, dans le cadre de l'étude du train rapide dans le corridor Québec-Windsor.	93.03.04	93.03.05	WASHINGTON, D.C.	2.0	\$ 4000.00	Bureau du sous-ministre Transport des personnes et des marchandises	LALANDE, GEORGES BOULET, JEAN LEDOUX, ROGER MELOCHE, ANDRÉ
Comité de coordination de la "Déclaration d'Indiana" de l'"International Association of Great Lakes Ports".	93.03.15	93.03.17	WASHINGTON, D.C.	3.0	\$ 1255.24	Secrétariat au Projet Saint-Laurent	NAUD, LEONCE
"International Construction Equipment Exposition", ConExpo 93 et séminaires. Promotion du XIIe congrès mondial de la route qui sera tenu à Montréal en septembre 1995.	93.03.19	93.03.26	LAS VEGAS, NEV.	8.0	\$ 6280.00	Bureau du sous-ministre Direction des Communications	LANGLOIS, RICHARD RACINE, JEAN-FRANÇOIS
					262.0	\$ 95744.86	

Exécution des fonctions : 20 297,59 \$

Perfectionnement : 75 447,27 \$



ÉVÉNEMENT	DATE DÉBUT	DATE FIN	LIEU DU VOYAGE	JOURS	MONTANT AUTORISÉ	DIRECTION	NOM DE L'EMPLOYÉ
Conférence nord-américaine du transport routier.	92.09.28	92.10.02	MEXICO	5.0	\$ 2990.00	Transport des personnes et des marchandises	SANCHEZ, RAFAEL
				5.0	\$ 2990.00		

perfectionnement : 2 990,00 \$



EVENEMENT	DATE DEBUT	DATE FIN	LIEU DU VOYAGE	JOURS	MONTANT AUTORISE	DIRECTION	NOM DE L'EMPLOYE
Stage en France dans le cadre des "échanges de fonctionnaires" de la Commission permanente de coopération franco-québécoise.	92.04.01	92.06.01	PARIS, FRANCE	62.0	\$ 10000.00	Direction générale du Génie	DESAGAGNES, GERARD
Conférence internationale sur la mobilité et le transport des personnes âgées ou à mobilité réduite organisée par l'Institut national de recherche sur les transports et leur sécurité.	92.05.30	92.06.04	LYON, FRANCE	6.0	\$ 3020.00	Transport des personnes et des marchandises	TRUDEL, MICHEL
Enquête criminelle et administrative.	92.06.11	92.06.16	TOULOUSE, FRANCE	6.0	\$ 2210.14	Bureau du sous-ministre	SIMARD, ANDRE
Mission technique en France sur la recherche, le contrôle et la gestion du réseau routier.	92.08.28	92.09.07	FRANCE	11.0	\$ 3827.50	Direction générale du Génie	BOSSE, ANDRE F.
Groupe de travail sur le contrôle et la gestion moderne de la circulation de l'Association internationale permanente des congrès de la route. (G-3) (AIPCR).	92.09.22	92.09.26	LYON, FRANCE	5.0	\$ 1610.00	Direction générale du Génie	SULTANA, SANDRA
Comité sur la sécurité routière de l'Association internationale permanente des congrès de la route. (C-13) (AIPCR).	92.10.17	92.10.24	PARIS, FRANCE	8.0	\$ 2781.00	Direction générale du Génie	VAILLANCOURT, GUY
Réunions des Groupes ad hoc pour la préparation des rapports nationaux qui seront présentés au Congrès mondial de la route à Montréal en 1995 organisé par l'AIPCR.	93.01.22	93.01.30	PARIS, FRANCE	9.0	\$ 3118.00	Direction générale du Génie	LA FONTAINE, PIERRE

ÉVÉNEMENT	DATE DÉBUT	DATE FIN	LIEU DU VOYAGE	JOURS	MONTANT AUTORISÉ	DIRECTION	NOM DE L'EMPLOYÉ
Organisation et présentation de la "Journée du Saint-Laurent à Paris" tenue le 9 mars 1993.	93.03.04	93.03.11	PARIS	8.0	\$ 3565.45	Secrétariat au Projet Saint-Laurent	MASSICOTTE, BENOIT
Organisation et présentation de la "Journée du Saint-Laurent à Paris" tenue le 9 mars 1993. Rencontres au Journal de la Marine et à la Chambre de Commerce de Paris.	93.03.05	93.03.12	PARIS	8.0	\$ 3555.45	Secrétariat au Projet Saint-Laurent	MORRISSETTE, MUGES
				123.0	\$ 33687.54		

Exécution des fonctions : 16 840,04 \$

Perfectionnement : 16 847,50 \$



ÉVÉNEMENT	DATE DÉBUT	DATE FIN	LIEU DU VOYAGE	JOURS	MONTANT AUTORISÉ	DIRECTION	NOM DE L'EMPLOYÉ
Réunions du Comité exécutif et des présidents des groupes de travail de l'Association internationale permanente des congrès de la route. (AIPCR).	92.05.22	92.05.29	BRUXELLES	8.0	\$ 3275.00	Direction générale du Génie	VALLIERES, ALAIN
Enquête criminelle et administrative.	92.06.05	92.06.10	LAHR, ALLEMAGNE	6.0	\$ 2210.14	Bureau du sous-ministre	SIMARD, ANDRE
Symposium international des caractéristiques de surface des chaussées et réunion du Comité technique C-7 de l'Association internationale permanente de congrès de la route. (AIPCR).	92.06.20	92.06.27	BERLIN, ALLEMAGNE	8.0	\$ 3162.50	Direction générale du Génie	CORMIER, BERTRAND
Conférence internationale sur les murs de soutènement organisée par "The Institution of civil Engineers" de Londres.	92.07.19	92.07.24	LONDRES	6.0	\$ 3742.67	Direction générale du Génie	BOUCHARD, DANIEL
Congrès international des chaussées souples, visite du "Transportation Road Research Laboratory" et rencontres avec les responsables de la recherche en infrastructures à l'Université de Nottingham.	92.08.14	92.08.23	NOTTINGHAM, ANGL.	10.0	\$ 6145.00	Direction générale du Génie	LECLERC, ANNE-MARIE
Comité sur les terrassements, le drainage et les couches de forme de l'Association internationale permanente des congrès de la route. (C-12) (AIPCR)	92.09.27	92.10.04	CORDOUE, ESPAGNE	8.0	\$ 2369.66	Direction générale du Génie	LACOURSE, JACQUES
Comité sur les routes souples de l'Association internationale permanente des congrès de la route. (C-8) (AIPCR).	92.10.10	92.10.17	Vienne	8.0	\$ 3295.00	Direction générale du Génie	RIOUX, NELSON



ÉVÉNEMENT	DATE DÉBUT	DATE FIN	LIEU DU VOYAGE	JOURS	MONTANT AUTORISÉ	DIRECTION	NOM DE L'EMPLOYÉ
Comité de la gestion des routes de l'Association internationale permanente des congrès de la route. (C-6) (AIPCR).	92.10.10	92.10.17	SHREWSBURY, ANGL.	8.0	\$ 3450.00	Direction générale du Génie	PEHLIVANIDIS, MICHALIS
Comité économique et financier de l'Association internationale permanente des congrès de la route (C-9) (AIPCR).	92.10.12	92.10.19	INNSBRUCK, AUTRICHE	8.0	\$ 3320.00	Planification et Recherche	GAUDET, YVAN
Comité des routes interurbaines de l'Association internationale permanente des congrès de la route. (C-4) (AIPCR).	92.10.18	92.10.24	GENEVE, SUISSE	7.0	\$ 2340.00	Direction générale du Génie	NGUYEN, TAM
Comité des routes en béton de l'Association internationale permanente des congrès de la route. (C-7). (AIPCR).	92.10.31	92.11.07	LISBONNE, PORT.	8.0	\$ 2475.00	Direction générale du Génie	CORMIER, BERTRAND
Colloque '93 de l'Association internationale des ponts et charpentiers. (AIPC/IABSE)	93.03.15	93.03.21	COPENHAGUE	7.0	\$ 4620.00	Direction générale du Génie	TALBOT, MARTIN
				92.0	\$ 40404.97		

Exécution des fonctions : 22 734,80 \$

Perfectionnement : 17 670,17 \$



SERVICE DES RELATIONS EXTRAMINISTÉRIELLES
LISTE DES ÉVÉNEMENTS SE DÉROULANT EN ASIE DU 92.04.02 AU 93.03.31

ÉVÉNEMENT	DATE DÉBUT	DATE FIN	LIEU DU VOYAGE	JOURS	MONTANT AUTORISÉ	DIRECTION	NOM DE L'EMPLOYÉ
Conférence de l'Association du génie routier de l'Asie et de l'Australasie. Participation de M. Robert Middelmiss, ministre délégué aux Transports.	92.06.17	92.06.29	SINGAPOUR	13.0	\$ 9778.77	Cabinet du Ministre Planification et Recherche	SAUVAGEAU, JOSEÉ-MARYSE DEMERS, YVAN
				26.0	\$ 9778.77		

Perfectionnement : 9 778,77 \$

ÉTUDE DES CRÉDITS 1993-1994

DEMANDES GÉNÉRALES

Demande numéro 4

La liste des dépenses en publicité

- les sommes dépensées pour l'exercice financier 1992-1993 et les prévisions pour 1993-1994;
- ventilation des dépenses par type de média.

Réponse:

Les renseignements demandés sont joints en annexe.

QUESTION N° 4

PUBLICITÉ

	SOMMES DÉPENSÉES 1992-1993	PRÉVISIONS 1993-1994
Publicité obligatoire	1 200 000	1 050 000 \$
Publicité par mandat	1 440 000	2 470 000 \$
TOTAL	2 640 000	3 520 000 \$

VENTILATION DES DÉPENSES PAR TYPE DE MÉDIA

TYPE DE MÉDIA	1992-1993
Imprimé	1 234 000 \$
Électronique radio et T.V.	1 132 000 \$
Production	274 000 \$
TOTAL	2 640 000 \$

Sondages

ÉTUDE DES CRÉDITS 1993-1994

DEMANDES GÉNÉRALES

Demande numéro 5

Liste des sondages effectués durant l'exercice financier 1992-1993 à la demande des ministères, organismes, sociétés, régies et commissions qui s'y rattachent.

- liste et coût;
- copie du questionnaire et du résultat.

Réponse:

La liste des sondages est jointe en annexe. Pour ce qui est des questionnaires et des résultats (lorsque disponibles), eu égard au volume, ces derniers sont transmis au Secrétariat des commissions.

ÉTUDES DES CRÉDITS 1993-1994
LISTE DES SONDAGES EFFECTUÉS DURANT L'EXERCICE
FINANCIER 1992-1993

DESCRIPTION	COUT (\$)	COMMENTAIRES
Entretien d'hiver	16 200	Résultats non disponibles (analyse en cours)
Signalisation	7 600	Résultats non disponibles (analyse en cours)
Enquête origine-destination C.T.C.U.Q. 1991	25 000	Coût 15 000 année budgétaire 1991-1992 Coût 10 000 année budgétaire 1992-1993
Enquête origine-destination C.M.T.S. 1992	50 000	Résultats non disponibles (analyse en cours)
Baie Comeau (ville) Enquête transport en commun	1 659	
C.M.T.S. Enquête transport adapté	4 975	
O.M.I.T. Repentigny Enquête dossier C.P./B.M.I.	185	
C.I.T. Le Portage Enquête dossier C.P./B.M.I.	76	
C.I.T. Haut-Saint-Laurent Enquête dossier C.P./B.M.I.	124	
Enquête 1992 Transport interurbain par autocar	11 700	Résultats non disponibles (analyse en cours)
Sondage sur le choix d'un mode de transport	2 100	" " " "
Sondage téléphonique dans l'industrie du camionnage au Québec	13 800	

Contrats moins
de 25 000,00 \$

ÉTUDE DES CRÉDITS 1993-1994

DEMANDES GÉNÉRALES

Demande numéro 6

La liste des contrats de moins de 25 000 \$ octroyés par le ministère ou organisme depuis le 1^{er} avril 1992 au 31 mars 1993 en indiquant:

- le nom du professionnel(le) ou de la firme;
- l'objet;
- le coût.

Réponse:

Les renseignements demandés sont joints en annexe.

CONTRAT

ADJUDICATAIRE

1310-91-LZ01 C.E.P.: MASKINONGE CORPORATION DE L'ECOLE POLYTECHNIQUE
EVALUATION DE DIFFERENTS TRAITEMENTS ROUTIERS SUR LE PONT LAVIOLETTE DURANT L'HIVER, MUNICIPALITE DE C.P. 6079, SUCCURSALE A TROIS-RIVIERES OUEST ET BECANCOUR, CEP DE MASKINONGE ET NICOLET-YAMASKA MONTREAL

H3C 3A7

1310-91-LZ02 C.E.P.: JOLIETTE CORPORATION DE L'ECOLE POLYTECHNIQUE
EVALUATION DE DIFFERENTS TRAITEMENTS ROUTIERS SUR L'AUTOROUTE 31 DANS LE SECTEUR DE JOLIETTE DURANT L'HIVER, CIRC. ELEC. DE JOLIETTE C.P. 6079, SUCCURSALE A MONTREAL

H3C 3A7

1430-91-ACO1 C.E.P.: MINISTERE DES COMMUNICATIONS F
REALISER L'ETUDE D'IMPACT PUBLICITAIRE POUR LA CAMPAGNE <ENTRETEIN D'HIVER> ONDS DES MOYENS DE COMMUNICAT. 1500-D BOUL. CHAREST OUEST SAINTE-FOY (QUEBEC)

GIN 2E5

1432-91-ZZ02 C.E.P.: MINISTERE DES COMMUNICATIONS F
ASSURER UN SERVICE JOURNALIER DE LECTURE DES QUOTIDIENS DES REGIONS DE MONTREAL, QUEBEC, SHERBROOKE, CHICOUTIMI, GRANBY, HULL/OTTAWA ET TORONTO AINSI QUELE FIL DE PRESSE TELBEC. 1500-D BOUL. CHAREST OUEST SAINTE-FOY

GIN 2E5

2610-92-ND01 C.E.P.: ART SYNTHESE INC
REALISER DES CARTES THEMATIQUES MONTRANT LES CARACTERISTIQUES GEOMETRIQUES ET LES NIVEAUX DE SERVICE 1975, BOUL. CHAREST OUEST QUEBEC (QUEBEC)

GIN 2E6

3111-92-GPO1 C.E.P.: CHARLEVOIX ARCHITECTES LAFRANCE ET MAILHOT
SERVICES DURANT LA CONSTRUCTION AU BUREAU ET AU CHANTIER, SANS RESIDENCE, POUR LES TRAVAUX D'ARCHITECTURE POUR LA CONSTRUCTION D'UNE GARE MARITIME DANS LA MUNICIPALITE DE SAINT-SIMEON (PROJET: 50-3111-8901). 2030, BOUL. DE LA RIVE-SUD ST-ROMUALD (QUEBEC)

GGW 2S6

SOURCE : SERVICE DES CONTRATS

CONTRAT

ADJUDICATAIRE

3200-92-ZZ01 C.E.P.:

SIGNATURE : 92-10-05 MONTANT : \$11,100.00

I.B.M. CANADA LTEE

REALISER L'ENTRETIEN D'EQUIPEMENTS INFORMATIQUES DE MARQUE IBM AU COURS DE L'ANNEE 1992-93 DANS LES DISTRICTS DE LA REGION 3-2 DU MTQ.

140, GRANDE-ALLEE EST
QUEBEC (QUEBEC)

G1R 5N6

3200-92-ZZ02 C.E.P.:

SIGNATURE : 92-10-05 MONTANT : \$15,450.00

I.B.M. CANADA LTEE

REALISER L'ENTRETIEN D'EQUIPEMENTS INFORMATIQUES DE MARQUE IBM AU COURS DE L'ANNEE 1992-93 DANS LA REGION 3-2 DU MTQ.

140, GRANDE-ALLEE EST
QUEBEC (QUEBEC)

G1R 5N6

3410-92-NAO2 C.E.P.:

SIGNATURE : 92-08-12 MONTANT : \$9,800.00

LOCAS ROBERT

ASSURER LA PREPARATION, L'EDITION ET LA DISTRIBUTION DE L'ENSEMBLE DES TEXTES DES CONFERENCIERS POUR LA CONFERENCE INTERNATIONALE SUR LA REGLEMENTATION DU TAXI LES 27-28-29 ET 30 SEPTEMBRE 1992. LES TRAVAUX A REALISER SONT: -PREPARER LES TEXTES DES CONFERENCIERS; -RECEVOIR ET METTRE EN PAGE L'ENSEMBLE DES TEXTES DES CONFERENCIERS; -ASSURER LE SUIVI ET LA RELANCE AUPRES DES CONFERENCIERS; -EDITER LES DOCUMENTS A PRODUIRE POUR L'ENSEMBLE DES PARTICIPANTS; -REDIGER LE RAPPORT DE LA CONFERENCE.

4321, RUE DE LA ROCHE APP. 307
MONTREAL (QUEBEC)

H21 3H8

3410-92-NAO3 C.E.P.:

SIGNATURE : 92-10-06 MONTANT : \$2,194.00

DELISLE MARIE-ANDREE ET ASSOCIES

PREPARATION ET ANIMATION DE TROIS (3) SESSIONS DE FORMATION DE 6.5 HEURES CHACUNE, DONT DEUX (2) SERONT DONNEES A MONTREAL ET UNE (1) A QUEBEC.

4921, RUE SHERBROOKE OUEST
BUREAU 006
MONTREAL (QUEBEC)
H3Z 1H2

3420-92-ACO1 C.E.P.:

SIGNATURE : 92-07-09 MONTANT : \$3,500.00

CHOQUETTE, CORRIVEAU, GRENIER

REALISER UNE ANALYSE SUR L'IMPACT DE L'INTRODUCTION DE LA TAXE DE VENTE DU QUEBEC (TVQ) SUR LES CONTRATS DE TRANSPORT SCOLAIRE.

1091, CHEMIN ST-LOUIS BUR. 205
SILLERY, (QUEBEC)

G1S 1E2

3430-92-ACO1 C.E.P.:

SIGNATURE : 92-07-10 MONTANT : \$9,500.00

SOSEM INC.

EFFECTUER UNE ETUDE RELATIVE A L'ELABORATION ET A L'IMPLANTATION D'UN PLAN DE REDRESSEMENT FINANCIER DU TRANSPORT A LA COMMISSION SCOLAIRE LAKESHORE.

531, RUE GINGRAS
SAINT-EFOY (QUEBEC)

G1X 3X8

SOURCE : SERVICE DES CONTRATS

LISTE DES CONTRATS - ANNEE 92-93

CONTRAT

ADJUDICATAIRE

3430-92-AC02	C.E.P.:	SIGNATURE : 92-07-10	MONTANT : \$9,500.00	SOGEM INC.
EFFECTUER UNE ETUDE SUR LA SITUATION DU TRANSPORT (ACTUELLE ET PROJETEE) A LA COMMISSION SCOLAIRE BALDWIN CARTIER.				531, RUE GINGRAS SAINTE-FOY (QUEBEC)
				G1X 3X8
3530-92-AB01	C.E.P.:	SIGNATURE : 92-07-09	MONTANT : \$9,950.00	DIBO CONSULT INC.
REALISER UN ETUDE AFIN DE DEFINIR LA PROBLEMATIQUE DE LA DEMANDE EN TRANSPORT DE L'ACCESSIBILITE AUX STATIONS ET ELABORER LES PRINCIPAUX VOLETS D'ETUDE POUR LES STATIONS PROBLEMATIQUES DU PROJET DE MODERNISATION DES TRAINS DE BANLIEUE MONTREAL-DEUX- MONTAGNES.				784, VERSAILLES MONTREAL (QUEBEC)
				H3C 124
3530-92-BJ02	C.E.P.:	SIGNATURE : 92-12-07	MONTANT : \$9,800.00	DUPERRE CHARLES
ASSISTER M.T.Q. DANS LES NEGOCIATIONS DES REDEVAN-CES ANNUELLES D'IMMOBILISATION POUR L'UTILISATION DES EMPRISES ET DES INFRASTRUCTURES DES COMPAGNIES FERROVIAIRES DANS LE CADRE DE LA PLANIFICATION D'UN RESEAU DE TRAIN DE BANLIEUE DANS LA REGION DEMONTREAL.				559, CHURCH BEACONSFIELD (QUEBEC)
				H9W 3T5
3530-92-BK01	C.E.P.:	SIGNATURE : 92-08-20	MONTANT : \$9,950.00	CANAC INTERNATIONAL LTEE
EVALUATION DE COUTS DU MATERIEL ROULANT FERRO- VIAIRE GO TRANSIT.				1100, RUE UNIVERSITE MONTREAL (QUEBEC)
				H3B 3W7
3530-92-EK03	C.E.P.:	SIGNATURE : 92-09-22	MONTANT : \$9,975.00	CANAC INTERNATIONAL INC.
REALISER L'EVALUATION DE LA CONDITION GENERALE DE CHACUNE DES 85 VOITURES GO TRANSIT UN ETAGE ET DE 10 VEHICULES D'ALIMENTATION ELECTRIQUE AVEC CABINEET PRODUIRE UN RAPPORT POUR CHAQUE VOITURE ET VEHICULE.				1100, RUE UNIVERSITE MONTREAL (QUEBEC)
				H3B 3W7
3530-92-HM01	C.E.P.:	SIGNATURE : 92-09-18	MONTANT : \$13,500.00	BIANCHI ET VOISARD ARCHITECTES
POUR EFFECTUER LA SURVEILLANCE DES TRAVAUX DE RE- FECTION DE LA GARE DE BEACONSFIELD DE LA LIGNE DE TRAINS DE BANLIEUE DE MONTREAL/RIGAUD, MUNICIPALITE DE BEACONSFIELD, CEP DE JACQUES-CARTIER, SUR DEMANDE DE LA REGION 6-3 SANS RESIDENCE AU CHANTIER.				3510, BOUL. ST-LAURENT SUITE 412 MONTREAL (QUEBEC)
				H2X 2V2

SOURCE : SERVICE DES CONTRATS

CONTRAT				ADJUDICATAIRE	
3540-92-BK01	C.E.P.:	SIGNATURE : 92-11-20	MONTANT : \$9,975.00	CENTRE D'ESSAIS DES VEHICULES AUTOMOBILES TRANSPORT CANADA C.P. 285 STE-THERESE-DE-BLAINVILLE J7E 4J2	
REALISER UNE ETUDE EN VUE DE DETERMINER LA VISIBI-LITE DES CHAUFFEURS SUR DIFFERENTS TYPES DE VEHICULES AFFECTES AU TRANSPORT DES ECOLIERS.					
3550-92-AA01	C.E.P.:	SIGNATURE : 92-06-25	MONTANT : \$9,900.00	BESSETTE ROBERT 5700, SAINT-MICHEL MONTREAL (QUEBEC) H1Y 2E2	
REALISATION D'UNE ETUDE D'OPPORTUNITE SUR L'INTEGRATION DE L'INFORMATION A L'USAGER DANS LES TRANSPORTS POUR LA REGION DE MONTREAL.					
3550-92-AA02	C.E.P.:	SIGNATURE : 92-06-25	MONTANT : \$9,500.00	PARIS JACQUES 5350, MC DONALD, SUITE 611 COTE SAINT-LUC (QUEBEC) H3X 3V2	
REALISER UNE ETUDE SUR L'INTEGRATION DES STATISTIQUES AU NIVEAU DES SECTEURS DE DENOMBREMENT ET DES SECTEURS DE RECENSEMENT DANS LES ANALYSES DE TRANSPORT PAR LE BIAIS DES GEOGRAPHIES DE ZONE.					
3550-92-ZZ01	C.E.P.:	SIGNATURE : 92-09-11	MONTANT : \$8,750.00	BLOUIN HELENE 7424, DE LA ROCHE MONTREAL (QUEBEC) H2R 2T5	
REALISER LA VALIDATION DES MODULES, LE DEVELOPPEMENT DE L'AIDE INTERACTIVE ET LA REDACTION DU GUIDE D'UTILISATION DU LOGICIEL D'AIDE A LA GESTION ET A LA PLANIFICATION DU TRANSPORT ADAPTE TRAJET-VERSION 2.					
3550-92-ZZ10	C.E.P.:	SIGNATURE : 93-03-23	MONTANT : \$17,904.77	SOCIETE D'INFORMATIQUE ORACLE DU QUEBEC INC. 600, BOUL. MAISONNEUVE OUEST MONTREAL (QUEBEC) BUR. 1010 H3A 3J2	
EFFECTUER L'ENTRETIEN ET LE SOUTIEN TECHNIQUE DU LOGICIEL ORACLE UTILISE PAR LE M.T.Q. AU 35, RUE DE PORT-ROYAL EST A MONTREAL.					
3550-92-ZZ11	C.E.P.:	SIGNATURE : 93-01-06	MONTANT : \$8,951.40	LES CONSEILLERS INRO INC. 5160, BOUL. DECARTES BUR 610 MONTREAL (QUEBEC) H3X 2H9	
EFFECTUER L'ENTRETIEN ET LE SOUTIEN TECHNIQUE DU LOGICIEL EMME/2 UTILISE PAR LA DIRECTION DES SYSTEMES TERRESTRES DE TRANSPORT COLLECTIF A MONTREAL.					

LISTE DES CONTRATS - ANNEE 92-93				ADJUDICATAIRE	
CONTRAT					
3550-92-ZZ12	C.E.P.:	SIGNATURE : 93-02-11	MONTANT : \$12,360.00	CORPORATION DE L'ECOLE POLYTECHNIQUE (C.O.T.) 3744 RUE BRILLANT 6E ETAGE MONTREAL (QUEBEC)	
EFFECTUER L'ENTRETIEN ET LE SUPPORT DU LOGICIEL TRANSPORT DES PERSONNES ET DES MARCHANDISES A MONTREAL.				H3T 1P1	
3550-92-ZZ13	C.E.P.:	SIGNATURE : 93-01-06	MONTANT : \$14,000.00	I.B.M. CANADA LTEE	
EFFECTUER L'ENTRETIEN DU CONTROLEUR PROGRAMMABLE CIELS A LA DIRECTION DES SYSTEMES TERRESTRE DE IBM-5280 AINSI QUE DE SES PERIPHERIQUES ET LOGI-TRANSPORT COLLECTIF A MONTREAL.				140, GRANDE-ALLEE EST QUEBEC (QUEBEC)	
				G1R 5N6	
3620-92-AB01	C.E.P.:	SIGNATURE : 93-03-04	MONTANT : \$22,000.00	ROCHE LTEE GROUPE-CONSEIL	
REALISER L'INVENTAIRE DES RESSOURCES INFLUENCANT DE MONTREAL. LE CAMIONAGE EN VRAC DANS LA REGION METROPOLITAIN				1515, BOUL. CHOMEDEY BUR 350 LAVAL (QUEBEC)	
				H7V 3Y7	
3620-92-AC01	C.E.P.:	SIGNATURE : 92-05-14	MONTANT : \$13,800.00	S.O.M. INC.	
SONDAGE TELEPHONIQUE AUPRES DES NOUVEAUX TRANS- CAMIONNAGE AU QUEBEC. PORTEURS ET DES SOUS-TRAITANTS DANS L'INDUSTRIE DU				969, ROUTE DE L'EGLISE BUR 300 SAINTE-FOY (QUEBEC)	
				G1V 3V4	
3620-92-AC02	C.E.P.:	SIGNATURE : 92-10-30	MONTANT : \$8,640.00	BOUCHER MICHEL	
EFFECTUER L'ANALYSE DE NOUVELLES PRATIQUES DE GES-TION APPARUES DEPUIS LA DEREGLEMENTATION DANS L'INDUSTRIE DU CAMIONNAGE EN VUE DE MESURER LA PERFORMANCE DANS LES CORRIDORS MONTREAL-SAGUENAY ET MONTREAL-MAURICIE.				945, AVENUE WOLFE SAINTE-FOY (QUEBEC)	
				G1V 3J9	
3630-92-QZ02	C.E.P.:	SIGNATURE : 93-02-17	MONTANT : \$16,937.00	CONSEIL NATIONAL DE RECHERCHES CANADA (INSTITUT GENIE MECA.) U-89 CHEMIN ALBERT UPLANS OTTAWA, ONTARIO	
A L'AIDE DE LA TABLE DE RENVERSEMENT DU CNRC, FAIRE L'EVALUATION DU SEUIL DE RENVERSEMENT STATIQUE DES VEHICULES LOURDS SUIVANTS POUR UN TOTAL DE 16 CON-FIGURATIONS -TRACTEUR DE SEMI-REMORQUE AVEC ESSIEU AUTOVISEUR -TRACTEUR DE 12 ROUES ET FARDIER MUNI DE 3 ESSIEUX -TRACTEUR AVEC 2 SEMI-REMORQUES. LES ESSAIS SONT EFFECTUES A DIFFERENTES CHARGES ET POUR PLUSIEURS AGENCEMENT D'ESSIEUX.				K1A OR6	

PO242-516

SYSTEME DE GESTION DES CONTRATS

LISTE DES CONTRATS - ANNEE 92-93

CONTRAT	ADJUDICATAIRE
3630-92-QZ04 C.E.P.: REALISER LE DEVELOPPEMENT D'UN SYSTEME D'EGALISATION DE LA CHARGE ENTRE LES ESSIEUX SOUS UNE SEMI-REMORQUE.	MANAC DEPARTEMENT DE SERVICE 270, CHEMIN DU TREMBLAY BOUCHERVILLE (QUEBEC) J4B 5X9
3730-92-GRO1 C.E.P.: MONTMAGNY-L'ISLET PREPARATION DE PLANS ET DEVIS EN VUE DE LA CONSTRUCTION D'UNE AEROGARE A L'AEROPORT DE L'ISLET-AUX-GRUES CEP DE MONTMAGNY-L'ISLET.	BERNIER PIERRE 194, CH. DES POIRIERS MONTMAGNY (QUEBEC) G5V 4J9
4121-91-AA01 C.E.P.: CHAUVEAU PRESENTATION DE L'ETUDE D'OPPORTUNITE SUR L'AMELIORATION DU LIEN ROUTIER ENTRE LES REGIONS DU SAGUENAY LAC SAINT-JEAN ET QUEBEC.	DELUC 5160, BOUL. DECARIE, BUR. 770 MONTREAL H3X 2H9
4130-91-AC06 C.E.P.: PORTNEUF REALISER UNE EVALUATION ENVIRONNEMENTALE EN VUE D'UNE DEMANDE DE CERTIFICAT D'AUTORISATION DE CONSTRUCTION AU PROJET DE STABILISATION D'UNE FALAISE LE LONG DE LA ROUTE 138, MUNICIPALITE DE DESCHAMBAULT, CEP, PORTNEUF.	ARGUS GROUPE-CONSEIL INC. 1305, BOUL. LEBOURGNEUF QUEBEC G2K 2E4
4130-91-AC10 C.E.P.: SAINTE-ANNE APPORTER UNE ASSISTANCE-CONSEIL AU MINISTERE DES TRANSPORTS LORS DE LA TENUE DES AUDIENCES PUBLIQUES POUR LE PROJET D'IMPLANTATION DE VOIES RESERVEES POUR LES AUTOBUS SUR L'ESTACADE, MUNICIPALITE VERDUN ET BROSSARD, CEP STE-ANNE ET LAPINIERE.	SOPRIN EXPERTS-CONSEILS INC. 375, BOUL. THERRIEN, STE 400 LONGUEUIL J4H 4A6
4320-91-LZ02 C.E.P.: DUPLESSIS REALISER L'ANALYSE DE LA FAISABILITE DU PROJET D'UTILISER UNE CHENILLETTE POUR LE TRANSPORT DES PASSAGERS ENTRE L'AEROPORT ET LE VILLE DE SAINT-AUGUSTIN QUANT A LA CAPACITE PORTANTE DU COUVERT DE GLACE ET CE EN FONCTION DE SES CARACTERISTIQUES PHYSIQUES LOCALES CEP DUPLESSIS.	CARTER DONALD ET ASSOCIES INC. 1281, AVENUE BISHOP SAINTE-FOY G1W 3E4

SOURCE : SERVICE DES CONTRATS

CONTRAT		ADJUDICATAIRE	
4426-91-DAO2	C.E.P.: LA PRAIRIE	SIGNATURE : 92-04-07 MONTANT : \$9,850.00	FORTIN ET LEGAULT
CARTOGRAPHIE PHOTOGRAMMETRIQUE POUR GENERER UN MODELE NUMERIQUE TERRAIN SUR UN TRONCON DE 1,9 KM DE L'AUTOROUTE 15,MUNIC.CANDIAC,CEP.LAPRAIRIE.			
1,RUE DE L'ECOLE WAKEFIELD			
4426-91-DE04	C.E.P.: LABELLE	SIGNATURE : 92-04-07 MONTANT : \$7,190.00	POULIN,BARBE,BEAUDRY,CORBEIL,R
PREPARER UN PLAN D'EMPRISE DE LA ROUTE 117 VIS-A- VIS DU LOT 434 DU CADASTRE DU CANTON DE DE SALA-BERRY. MUNICIPALITE ST-JOVITE, CEP LABELLE.			
ADD ET ASSOCIES			
989, RUE OUIMET, C.P. 956			
ST-JOVITE			
4426-91-EZ04	C.E.P.: ARGENTEUIL	SIGNATURE : 92-04-16 MONTANT : \$8,400.00	MADORE, TOUSIGNANT ET BELANGER
PREPARER UN PLAN D'IMMEUBLE EXTRA-ROUTIER ET IM- PLANTER LES EMPRISES DE L'AUTOROUTE 50 VIS-A-VIS CET IMMEUBLE DANS LE CANTON DE GRENVILLE, CEP AR- GENTEUIL.			
514, RUE PRINCIPALE, APP. 3			
LACHUTE			
4430-92-NAO1	C.E.P.:	SIGNATURE : 92-08-07 MONTANT : \$125.00	J8H 1Y3
DONNER UNE CESSION DE FORMATION SUR LE LOGICIEL GRAPHIX ADVANTAGE GERBER. DESSINS ASSISTES PAR ORDINATEUR POUR L'ELABORATION DE PICTOGRAMMES.			
CORNEAU GUY			
416, RUE CARDINAL APP 1			
VILLE VANIER (QUEBEC)			
4430-92-ZZ01	C.E.P.:	SIGNATURE : 92-10-02 MONTANT : \$9,500.00	G1M 1J2
ASSISTER EN TANT QU'EXPERT EN SECURITE ROUTIERE LADIRECTION DE LA SECURITE ROUTIERE DANS LES DEUX PREMIERES PHASES DU PROCESSUS D'ELABORATION DE LA POLITIQUE DE SECURITE DANS LES TRANSPORTS.AIDER A FORMULER UN DOCUMENT DE REFLEXION ET CONSEILLER POUR LE DEMARAGE NECESSAIRE A LA PREPARATION D'UN < LIVRE VERT >.			
LEE-GOSSELIN ET ASSOCIES LTEE			
275, CHEMIN DU BOUT DE L'ILE			
STE-PETRONILLE ILE D'ORLEANS			
(QUEBEC)			
GOA 4CO			
4523-92-FZ01	C.E.P.: ORFORD	SIGNATURE : 92-06-26 MONTANT : \$9,800.00	LAROCHELLE, PEIROLO, ARCH.
PRODUIRE LES PLANS ET DEVIS COMPLETS D'UN BATIMENTSANITAIRE DE TYPE PERMANENT POUR LES HALTES ROUTIERES DE SAINT-ELIE-D'ORFORD, C.E.P. ORFORD.			
81, RUE SAINT-PIERRE, BUR. 400			
QUEBEC			
G1K 4A3			

CONTRAT			ADJUDICATAIRE	
4540-92-ACO1	C.E.P.: UNGAVA	SIGNATURE : 92-09-11 MONTANT : \$9,580.00	GROUPE CONSEIL ENTRACO INC.	
REALISER UN SUIVI DU PROJET-PILOTE DE VEGETALISATION, RETABLIR LES PLACETTES-ECHANTILLONS, LES INVENTORIER, DRESSER LA LISTE DES ESPECES INDIGENES ET COMMERCIALES, COMPARER LES RESULTATS AVEC CEUX DE 1985 A 1988. PREPARER UN RAPPORT SYNTHESE DANS LE CADRE DU SUIVI ENVIRONNEMENTALE A KANGISUJUAQ CEP D'UNGAVA.			455, ST ANTOINE OUEST MONTREAL (QUEBEC) H2Z 1J1	
4540-92-ACO2	C.E.P.: DUBUC	SIGNATURE : 92-09-21 MONTANT : \$9,900.00	LE GROUPE MEDIA-SCIENCE INC.	
REALISER L'INTEGRATION DES ETUDES SECTORIELLES ET PRODUIRE LE RAPPORT DE L'ETUDE D'IMPACT SUR L'ENVIRONNEMENT ET SON RESUME VULGARISE POUR LE PROJETROUTE 138 ENTRE LES RIVIERES PETITS-ESCOUMINS ET PETITE-ROMAINE, MUNICIPALITES DES ESCUMINS ET ST- PAUL-DU-NORD, CEP SAGUENAY.			360, RUE FRANQUET BUREAU 20 SAINTE-FOY (QUEBEC) G1P 4N3	
4540-92-ACO3	C.E.P.: MATAPEDIA	SIGNATURE : 92-10-08 MONTANT : \$9,900.00	FERNET CAROLE ET ASSOCIES INC.	
REALISER DES SIMULATIONS VISUELLES EN ARCHITECTURE DU PAYSAGE DANS LE CADRE DE L'ETUDE DES REPERCUSSIONS ENVIRONNEMENTALES POUR LE PROJET DE REAMENAGEMENT DE LA ROUTE 132 MUNICIPALITE D'AMQUI CEP DE MATAPEDIA.			1095, AVENUE ROUSSEAU SILLERY (QUEBEC) G1S 4G8	
4540-92-ACO4	C.E.P.: MATAPEDIA	SIGNATURE : 92-09-30 MONTANT : \$9,900.00	ROY ANDRE	
REALISER UNE ANALYSE DU MILIEU SOCIO-COMMUNAUTAIRE ET IDENTIFIER LES IMPACTS AFFERENTS ET LES MESURES D'ATTENUATION DANS LE CADRE DE L'ETUDE DES PERCUSSIONS ENVIRONNEMENTALES DU PROJET DE REAMENAGEMENT DE LA ROUTE 132 MUNICIPALITE D'AMQUI, CEP MATAPEDIA			3475, PLAISANCE SAINTE-FOY (QUEBEC) G1X 2K2	
4540-92-ACO7	C.E.P.: SAGUENAY	SIGNATURE : 93-01-07 MONTANT : \$9,750.00	NATURAM (1985) INC.	
REALISER UNE ETUDE D'IMPACT SUR L'ASPECT BIOPHYSIQUE EN REGARD DU PROJET DE RELOCALISATION D'UN TRONCON DE LA ROUTE 138 ENTRE LA RIVIERE PORTNEUF ET LA RIVIERE SAULT-AUX-COCHONS DANS LES MUNICIPALITES DE FORESTVILLE ET SAINTE-ANNE-DE-PORTNEUF CIRCONSCRIPTION ELECTORALE DE SAGUENAY.			31, RUE MARQUETTE BAIE-COMEAU (QUEBEC) G4Z 1K4	
4540-92-ADO1	C.E.P.: KAMOURASKA-TEMISCOUATA	SIGNATURE : 92-06-22 MONTANT : \$9,401.71	DUFOUR PIERRE	
RECHERCHE HISTORIQUE AFIN D'IDENTIFIER LES EMPLACEMENTS PRECIS D'UN CIMETIERE, DE CHAPELLES ET D'HABITATION HISTORIQUES LOCALISES DANS L'EMPRISE DE LA ROUTE 132 DANS LA MUNICIPALITE DE KAMOURASKA CIRC. ELEC. DE KAMOURASKS-TEMISCOUATA.			8177, CASGRAIN MONTREAL (QUEBEC) H2P 2K6	

SOURCE : SERVICE DES CONTRATS

MINISTRE DES TRANSPORTS

SYSTEME DE GESTION DES CONTRATS

LISTE DES CONTRAITS - ANNEE 92-93

CONTRAT

ADJUDICATAIRE

4540-92-ADO3 C.E.P.: LOUIS-HEBERT

SIGNATURE : 92-07-31 MONTANT : \$9,188.00

PINTAL JEAN-YVES

EFFECTUER UN INVENTAIRE ARCHEOLOGIQUE AVEC SONDAGES ET EVALUER LES SITES POUR LA PHASE 1 DU PROJET D'AMENAGEMENT A 3 VOIES DU PONT DE QUEBEC. MUNICIPALITE DE SAINTE-FOY CEP LOUIS-HEBERT. 855, AVENUE DE LEVIS QUEBEC (QUEBEC)

G1S 2E2

4540-92-ADO4 C.E.P.: DUPLISSIS

SIGNATURE : 92-08-11 MONTANT : \$9,980.00

HEBERT BERNARD

EFFECTUER UN INVENTAIRE ARCHEOLOGIQUE AVEC SONDAGE ET EVALUER LES SITES ARCHEOLOGIQUES POUR LES PROJETS DE REAMENAGEMENTS DES PONTS ET APPROCHES DE LA ROUTE 138 A LA RIVIERE MUYAC ET AU RUISSEAU JIM LAC DELAGE (QUEBEC)

GOA 4PO

4540-92-AD05 C.E.P.: CHAUVEAU

SIGNATURE : 92-08-28 MONTANT : \$9,906.00

TRANSIT ANALYSE INC.

EFFECTUER UN INVENTAIRE ARCHEOLOGIQUE AVEC SONDAGE ET EVALUER LES SITES ARCHEOLOGIQUES A L'INTERIEUR DES LIMITES DES EMPRISES PREDETERMINEES POUR LE PROJET DE CONSTRUCTION DE L'AUTOROUTE 73 NORD DANS LA VILLE DE CHARLEBOURG, QUEBEC.

H2G 257

4540-92-AD06 C.E.P.: DUPLESSIS

SIGNATURE : 92-10-01 MONTANT : \$9,676.76

BILODEAU ROBERT

EFFECTUER UN INVENTAIRE ARCHEOLOGIQUE AVEC SONDAGE ET EVALUER LES SITES ARCHEOLOGIQUES A L'INTEGRATION DE PONTS ET APPROCHES SUR LA ROUTE PRINCIPALE DANS LA MUNICIPALITE DE L'ILE D'ANTICOSTI

H7A 3N5

4540-92-AD07 C.E.P.: GATINEAU

SIGNATURE : 92-10-09 MONTANT : \$5,081.70

BILODEAU ROBERT

REALISER UN INVENTAIRE ARCHEOLOGIQUE AVEC SONDAGES L'INTERIEUR D'UN TRONCON DE L'AUTOROUTE 5, SOIT LE CONTOURNEMENT DE WAKEFIELD, CEP DE GATINEAU. 8748, RUE DE TILLY LAVAL (QUEBEC)

H7A 3N5

4540-92-AD08 C.E.P.: LABELLE

SIGNATURE : 92-11-09 MONTANT : \$7,400.00

GAGNE MICHEL

REALISER UN INVENTAIRE ARCHEOLOGIQUES AVEC SONDA- GES SUR UN TRONCON DE LA ROUTE 117 SITUE DANS LES MUNICIPALITES DE ST-JOVITE ET DE LA CONCEPTION,CEPDE LABELLE. 30. RUE CAMILLE REPENTIGNY (QUEBEC)

J6A 4X4

SOURCE : SERVICE DES CONTRATS

CONTRAT

ADJUDICATAIRE

4540-92-A009	C.E.P.:	SIGNATURE : 93-01-06	MONTANT : \$9,898.00	COSSETTE EVELYNE
REALISER UNE SYNTHSE ARCHEOLOGIQUE,ETHNOHISTORI- QUE ET HISTORIQUE DE L'AIRe COUVRANT LE PROJET DEE CONSTRUCTION DE L'AUTOROUTE 30 ENTRE LA ROUTE 138 A CHATEAUGUAY ET L'AUTOROUTE 20 A VAUDREUIL, DANS LES CIRCONSCRIPTIONS ELECTORALES DE CHATEAUGUAY, BEAUHARNOIS-HUNTINGDON ET SALABERRY-SOULANCES.				5319,JEANNE-MANCE APP4 MONTREAL (QUEBEC) H2V 4K3
4540-92-AE01	C.E.P.:	SIGNATURE : 92-10-26	MONTANT : \$9,965.00	SONOMETRIC INC.
PARTICIPER A TITRE D'EXPERT EN BRUIT A LA CONCEP- TION D'UN DOCUMENT AUDIO-VISUEL VIULGARISE EXPO- SANT LES DIFFERENTS ASPECTS RELIES AUX PROBLEMES DE BRUIT GENERES PAR LES TRANSPORTS ROUTIERS.				5757, DECELLES BUREAU 514 MONTREAL (QUEBEC) H3S 2C3
4540-92-AE02	C.E.P.:	SIGNATURE : 93-02-17	MONTANT : \$9,700.00	UNIVERSITE DE SHERBROOKE DEPAR TEMENT DE GENIE MECANIQUE 2500, BOULEVARD UNIVERSITE SHERBROOKE, (QUEBEC) J1K 2R1
PROJET DE DEVELOPPMENT D'UNE METHODOLOGIE DE ME- SURE DE L'EFFICACITE ACOUSTIQUE DES REVETEMENTS ROUTIERS PERMETTANT D'EVALUER LES ENROBES DRAI- NANTS OU POREUX A TITRE DE SOLUTION COMPLEMENTAIRE AU ECRANS ANTIBRUIT.				
4540-92-AG01	C.E.P.:	SIGNATURE : 92-08-05	MONTANT : \$6,030.00	EXPLOITATION SANTEC INC.
MESURER LES MATIERES EN SUSPENSION A LA SORTIE DESEAUX DE REJETS DES BASSINS DE SEDIMENTATION PEN- DANT LES OPERATIONS DE DRAGAGE DU LIT DE LA RIVIERE BECANCOUR.				1455, RUE CHAMPLAIN 1ER ETAGE TROIS-RIVIERES (QUEBEC) G9A 5X4
4540-92-AG03	C.E.P.:	SIGNATURE : 92-10-06	MONTANT : \$9,250.00	NOVALAB LTEE
RALISER DIFFERENTS ANALYSES PHYSICO-CHIMIQUES SUR DES ECHANTILLONS DE RESIDUS GENERES PAR LES OPERA- TIONS DU MINISTERE DES TRANSPORTS AFIN DE LES CA- RACTERISER CONFORMEMENT A LA REGLEMENTATION.				9420,COTE DE LIESSSE LACHINE (QUEBEC) H8T 1A1
4540-92-LB01	C.E.P.:	SIGNATURE : 92-06-03	MONTANT : \$1,305.25	ROCHE LTEE DIVISION ENVIROLAB
REALISER DES ANALYSES CHIMIQUES SUR DES ECHANTIL- LONS DE BEIUN BITUMINEUX PROVENANT DE RECUPERATION DU RESEAU ROUTIER PROVINCIAL.				1818,ROUTE DE L'AEROPORT SAINTE-FOY (QUEBEC) G2E 3L9

SOURCE : SERVICE DES CONTRATS

CONTRAT			ADJUDICATAIRE	
4540-92-LB02	C.E.P.: LA PINIERE	SIGNATURE : 92-10-09 MONTANT : \$9,031.00	LAB-ELITE LTEE	
REALISER DES ANALYSES CHIMIQUES SUR DES ECHANTIL- LONS DE SOL ET D'EAU SOUFERRAINE D'UN TERRAIN EN			1070, RUE BLEURY SUITE 600	
VOIE D'ACQUISITION SITUE PRES DE L'AUTOROUTE 10 DANS LA MUNICIPALITE DE BROSSARD, CEP DE LAPINIERE			MONTREAL (QUEBEC)	
			H2Z 1N3	
4540-92-LB03	C.E.P.:	SIGNATURE : 92-11-03 MONTANT : \$560.00	ROCHE LTEE DIVISION ENVIROLAB	
EFFECTUER DES ANALYSES CHIMIQUES SUR CINQ ECHAN- TILLONS D'ENROBE BITUMINEUX POUR DETERMINER LES			1818, ROUTE DE L'AEROPORT	
QUANTITES DE SIX METAUX LOURDS SUITE A L'OBTENTIOND'UN LIXIVIAT DU PRODUIT.			SAINTE-FOY (QUEBEC)	
			G2E 3L9	
4540-92-LB04	C.E.P.: LAFONTAINE	SIGNATURE : 92-12-12 MONTANT : \$7,270.00	GROUPE S.M. INC.	
REALISER DES ANALYSES CHIMIQUES POUR LA CARACTERI-SATION DES SOLS CONTAMINES DE L'EMPRISE PREVUE			2111, BOUL.FERNAND-LAFONTAINE	
POUR L'AUTOROUTE 25 ENTRE LES BOULEVARDS HENRI- BOURASSA ET DUPLISSIS A RIVIERE-DES-PRAIRIES DANS			LONGUEUIL (QUEBEC)	
LA MUNICIPALITE DE MONTREAL,CEP DE LAFONTAINE.			J4G 9Z7	
4540-92-QZ01	C.E.P.: SAGUENAY	SIGNATURE : 92-12-20 MONTANT : \$9,560.00	BOURGET EDWIN	
REALISER L'ANALYSE DE 60 ECHANTILLONS DE BENTHOS DANS LE CADRE DU SUIVI ENVIRONNEMENTAL DU CONTOUR-			1283, DE CHAMBLY	
NEMENT DE GRANDES-BERGERONNES,ROUTE 138 DANS LA MUNICIPALITE DE GRANDES-BERGERONNES, CIRCONSCRIP-			SAINTE-FOY (QUEBEC)	
TION ELECTORALE DE SAGUENAY.			G1W 3V6	
4620-92-BD06	C.E.P.: LA PRAIRIE	SIGNATURE : 92-12-17 MONTANT : \$9,950.00	DESSAU INC.	
REALISER UNE ETUDE D'AVANT-PROJET POUR LA CONSTRUCTION D'UN PONT SUR L'AUTOROUTE 25 AU-DESSUS DE LA			1200, BOUL. ST-MARTIN OUEST	
RIVIERE DES PRAIRIES. L'ETUDE PORTERA SUR LA FAI- SABILITE D'UN PROJET DE PONT HAUBANE POUR FRANCHIR			LAVAL (QUEBEC)	
ENTIEREMENT OU PARTIELLEMENT LA RIVIERE DANS LES MUNICIPALITES DE MONTREAL ET LAVAL,CEP DE LAFON-			H7S 2E4	
TAINIE ET MILLE-ILES.				
4725-92-EA01	C.E.P.: ILES-DE-LA-MADELEINE	SIGNATURE : 92-11-27 MONTANT : \$4,800.00	DUGUAY ET BOUCHER A.G.	
REALISER DES TRAVAUX D'ARPENTAGE ET PREPARER UN PLAN D'IMMEUBLES EXCEDENTAIRES POUR LA HALIE ROU-			735,CHEMIN PRINCIPAL	
TIERE DU GROS-CAP ET DEUX PLANS D'EXPROPRIATION LE LONG DU CHEMIN DU GRAND-RUISSEAU DANS LES MUNICI-			CAP-AUX-MEULES (QUEBEC)	
CIPALITES DE L'ETANG-DU-NORD ET FATIMA, CEP DES ILES-DE-LA MADELEINE.			GOB 1B0	

SOURCE : SERVICE DES CONTRATS

CONTRAT

ADJUDICATAIRE

4726-92-DDO1	C.E.P.: LAC-SAINT-JEAN	SIGNATURE : 92-12-23	MONTANT : \$9,264.00	MARTINEAU SERGE A.G.
EFFECTUER DES TRAVAUX D'ARPENTAGE POUR LA PREPARATION D'UN PLAN D'ACQUISITION POUR UN TRONCON DE 6 KILOMETRES DE LA ROUTE 170 DANS LES MUNICIPALITES DE LAROUCHE ET JONQUIERE, CIRCONSCRIPTIONS ELECTORALES DE LAC ST-JEAN ET JONQUIERE.				100 RUE RACINE EST SUITE 204 CHICOUTIMI (QUEBEC)
				G7H 1R1
4727-92-DAO1	C.E.P.: DUPLESSIS	SIGNATURE : 92-05-28	MONTANT : \$2,552.80	HAUTS-MONTS INC.
PRISE DE PHOTOGRAPHIES AERIENNES VERTICALES COULEUR A L'ECHELLE 1:5000 DE DEUX (2) SITES LOCALISES DANS LES MUNICIPALITES DE PORT-CARTIER ET GALLIX CEP DE DUPLESSIS.				1924, AVENUE DE LA STATION BEAUPORT (QUEBEC)
				G1E 4M1
4727-92-DAO2	C.E.P.: SAINT-MAURICE	SIGNATURE : 92-04-24	MONTANT : \$9,800.00	HAUTS-MONTS INC.
PRISE DE PHOTOGRAPHIES AERIENNES VERTICALES COULEUR A L'ECHELLE 1:2400 DU CORRIDOR DE L'AUTOROUTE 55 SUR UNE DISTANCE DE 6,8 KM, MUNICIPALITE DE SHAWINIGAN ET ST-BONIFACE, CEP ST-MAURICE.				1924, AVE DE LA STATION BEAUPORT (QUEBEC)
				G1E 4M1
4727-92-DAO4	C.E.P.: SAINT-MAURICE	SIGNATURE : 92-08-03	MONTANT : \$2,700.00	HAUTS-MONTS INC
PRISE DE PHOTOGRAPHIES AERIENNES VERTICALES COULEUR D'UN CORRIDOR ROUTIER DE 2.0 KILOMETRES POUR L'AUTOROUTE 55, MUNICIPALITE SHAWINIGAN ET ST-BONIFACE, CEP ST-MAURICE.				1924, AVENUE DE LA STATION BEAUPORT, (QUEBEC)
				G1E 4M1
4727-92-DAO6	C.E.P.: BEAUCE-NORD	SIGNATURE : 92-10-19	MONTANT : \$1,050.00	HAUTS-MONTS INC.
EFFECTUER LA PRISE DE PHOTOGRAPHIES AERIENNES VERTICALES COULEUR A L'ECHELLE 1:500 D'UN SITE DE GRAVIERE LOCALISE DANS LA MUNICIPALITE DE SAINTE-MARIE, CEP DE BEAUCE-NORD.				1924, AVENUE DE LA STATION BEAUPORT, (QUEBEC)
				G1E 4M1
4727-92-EZO1	C.E.P.: SAGUENAY	SIGNATURE : 92-12-04	MONTANT : \$4,800.00	ROUSSEAU, BABIN ET ASSOCIES
EFFECTUER DES TRAVAUX D'ARPENTAGE POUR DETERMINER PAR LA METHODE G.P.S. LES COORDONNEES DE 6 POINTS DE CONTROLE SUR DEUX (2) TRONCONS DE LA ROUTE 138 TOTALISANT 6.2 KM DANS LES MUNICIPALITES DE FRANQUELIN ET GODBOUT, CIRCONSCRIPTION ELECTORALES DE SAGUENAY.				90 BOUL. LASALLE BUREAU 100 BAIE-COMEAU (QUEBEC)
				G4Z 1R6

SOURCE : SERVICE DES CONTRATS

93/03/29

PO242-516

MINISTERE DES TRANSPORTS

PAGE 13

SYSTEME DE GESTION DES CONTRATS

LISTE DES CONTRATS - ANNEE 92-93

CONTRAT

ADJUDICATAIRE

4728-92-DCO1 C.E.P.: LES-CHUTES-DE-LA-CHAUDIERE SIGNATURE : 92-08-11 MONTANT : \$9,775.00 TREMBLAY, VAILLANCOURT, ROBITAIL
PREPARATION D'UN PLAN DE LEVE SUR LA ROUTE 275 DANS LA MUNICIPALITE DE SAINT-JEAN-CHRYSOSTOME DE LE A.G.
L'AUTOROUTE 20 JUSQU'AU CHEMIN DE LA RIVIERE.CEP LES CHUTES-DE-LA-CHAUDIERE. PROJET 20-3215-9009. SAINT-ROMUALD (QUEBEC)

G6W 2S2

4728-92-DCO2 C.E.P.: LES-CHUTES-DE-LA-CHAUDIERE SIGNATURE : 92-09-15 MONTANT : \$3,840.00 BEAURIVAGE LAURENT
TRAVAUX D'ARPENTAGE POUR UN PLAN DE LEVE LE LONG DE LA ROUTE 116 ET INTERSECTION DES RUES DE LA 1255 1ERE AVENUE
CHAUDIERE ET DES JONQUILLES MUNICIPALITE DE, SAINT-REDEMPTEUR, CEP DES CHUTES-DE-LA-CHAUDIERE. ST-REDEMPTEUR (QUEBEC)

GOS 3B0

4728-92-DCO3 C.E.P.: SIGNATURE : 93-02-02 MONTANT : \$8,500.00 TREMBLAY, VAILLANCOURT, ROBITAIL
REALISER DES TRAVAUX D'ARPENTAGE ET UN PLAN DE LEVE LE LONG D'UN TRONCON DE 6 KILOMETRES DE LE A.G.
L'AUTOROUTE 20 DANS LES MUNICIPALITES DE SAINT- VALLIER ET DE SAINT-MICHEL-DE-BELLECHASSE. CEP 2285, BOUL. DE LA RIVE-SUD
DE BELLECHASSE. ST-ROMUALD (QUEBEC)

G6W 2S2

4728-92-EAO1 C.E.P.: SAINT-MAURICE SIGNATURE : 92-09-16 MONTANT : \$3,750.00 BELAND YVES A.G.
TRAVAUX D'ARPENTAGE POUR UN PLAN D'IMMEUBLES EXCE-DENTAIRES SUR UNE PARTIE DU LOT 623 DU CADASTRE DE 2464 AVENUE ST-MARC BUREAU 5
LA PAROISSE DE SAINTE-FLORE, MUNICIPALITE DE SHAWINIGAN, CEP DE ST-MAURICE. SHAWINIGAN (QUEBEC)

G9N 2J7

4729-92-EAO2 C.E.P.: LAVIOLETTE SIGNATURE : 92-09-15 MONTANT : \$1,950.00 BOIVIN, L'HEUREUX, BRODEUR A.G.
TRAVAUX D'ARPENTAGE POUR UN PLAN D'IMMEUBLES EXCE-DENTAIRES SUR UNE PARTIE DU LOT 5 DU CADASTRE DU 570 6E AVENUE
CANTON DE RADNOR, MUNICIPALITE DE SAINT-JEAN-DES- PILES, CEP DE LAVIOLETTE. GRAND-MERE (QUEBEC)

G9T 5K7

4729-92-EAO3 C.E.P.: ARTHABASKA SIGNATURE : 92-08-10 MONTANT : \$750.00 ST-PIERRE, MORIN ET ASSOCIES A.
PRODUIRE UN PLAN D'IMMEUBLES EXCEDENDAITES SUR UNEPARTIE DU LOT 95 DE LA PAROISSE DE SAINTE-VICTOIRE G.
ROUTE 161, MUNICIPALITE DE SAINTE-VICTOIRE D'ARTHABASKA CEP D'ARTHABASKA. 104, BOUL. ROIS-FRANCS NORD
VICTORIAVILLE (QUEBEC)

G6P 1E7

SOURCE : SERVICE DES CONTRATS

93-03-29 22:01:42

13

00000433

CONTRAT			ADJUDICATAIRE	
4729-92-EA04	C.E.P.: LOTBINIERE	SIGNATURE : 92-11-30 MONTANT : \$6,900.00	BENJAMIN MICHEL A.G.	
TRAVAUX D'ARPENTAGE POUR UN PLAN D'IMMEUBLES EXCE-DENTAIRES SUR UNE PARTIE DES LOTS 723-556 A 723-561 INCLUSIVEMENT DU CADASTRE OFFICIEL DE LA PAROISSE DE ST-JEAN-DESCAILLONS,MUNICIPALITE DE VILLEROY, CEP DE LOTBINIERE.			1945, AVENUE PAINCHAUD PLESSISVILLE (QUEBEC) G6L 2Y6	
4729-92-EZ01	C.E.P.: LAVIOLETTE	SIGNATURE : 92-10-15 MONTANT : \$2,465.00	ROCHETTE ET LAHAIE A.G.	
REALISE DES TRAVAUX D'ARPENTAGE ET PRODUIRE LES DOCUMENTS REQUIS POUR DES LOTS DE GREVE ET EN EAU PROFONDE CONCERNANT LES PARCELLEC NO 21, 82, 45 ET112 DU PALN 622-84-EO-341 D'UN TRONCON DE LA ROUTE 155 SITUE DANS LA MUNICIPALITE DE HAUTE-MAURICIE CEP DE LAVIOLETTE.			103, 5E RUE SHAWINIGAN (QUEBEC) G9N 1E2	
4731-92-DD01	C.E.P.: DRUMMOND	SIGNATURE : 92-10-15 MONTANT : \$2,500.00	NOEL YVES A.G.	
REALISER DES TRAVAUX D'ARPENTAGE ET PRODUIRE UN PLAN D'ACQUISITION POUR UNE PARTIE DES LOTS 147-58 A 147-62 INCLUSIVEMENT DU CADASTRE OFFICIEL DU MUNICIPALITE DE DRUMMONDVILLE,CEP DE DRUMMOND.			139, BOULEVARD ERIOT DRUMMONDVILLE (QUEBEC) J2C 7J1	
4731-92-DD02	C.E.P.: RICHMOND	SIGNATURE : 92-11-30 MONTANT : \$800.00	DUBE ET BOIES A.G.	
EFFECTUER DES TRAVAUX D'ARPENTAGE POUR PRODUIRE UNPLAN D'ACQUISITION SUR UNE PARTIE DU LOT 99 DU CADASTRE OFFICIEL DU CANTON DE WENDOVER SITUE A L'INTERSECTION DES ROUTES 122 ET 255 DANS LA MUNICIPALITE DE ST-CYRILLE DE WENDOVER CEP DE RICHMOND			1320, BOUL. LEMIRE DRUMMONDVILLE (QUEBEC) J2B 8A9	
4733-92-DC01	C.E.P.: BEAUHARNOIS-HUNTINGDON	SIGNATURE : 92-08-27 MONTANT : \$9,275.00	MEILLEUR PIERRE A.G.	
TRAVAUX D'ARPENTAGE POUR UN PLAN DE LEVE SUR LA ROUTE 202, TRONCON ENTRE LA ROUTE 138 ET LE CHEMIN RIDGE A HUNTINGDON, CEP BEAUHARNOIS-HUNTINGDON.			31, RUE YORK C.P. 460 HUNTINGDON (QUEBEC) JOS 1H0	
4733-92-DC02	C.E.P.: BEAUHARNOIS-HUNTINGDON	SIGNATURE : 92-08-07 MONTANT : \$8,500.00	PELCHAT,GRENIER,DUBOIS,ROY A.G	
EFFECTUER UN PLAN DE LEVE DANS LA VILLE DE SAINT- REMI SUR LA ROUTE 209-01-170 SUR UNE LONGUEUR DE 0.3 KM. EFFECTUER UN PLAN DE LEVE POUR LE SECTEUR DE L'INTERSECTIONDE LA ROUTE 221 ET DU RANG DE L'EGLISE DANS LA PAROISSE DE SAINT-EDOUARD SUR UNELONGUEUR DE 0.3 KM.EFFECTUER UN PLAN D'ACQUISITION POUR LE SECTEUR DE L'INTERSECTION DE LA ROUTE219 ET DE LA MONTEE CONTANT PAROISSE DE SAINT- PATRICE-DE-SHERRINGTON SUR UNE LONGUEUR DE 0.3 KM.CEP DE BEAUHARNOIS-HUNTINGDON.			1300,PETITE COTE ST-MICHEL-DE-NAPIERVILLE JOL 2J0	

93/03/29

PO242-516

MINISTERE DES TRANSPORTS

SYSTEME DE GESTION DES CONTRATS

LISTE DES CONTRATS - ANNEE 92-93

PAGE 15

CONTRAT

		ADJUDICATAIRE	
4733-92-EA01	C.E.P.: REALISER DES TRAVAUX D'ARPENTAGE POUR SUBDIVISER LE LOT 870 DU CADASTRE RENOVE D'IBERVILLE EN QUATRE PARTIES ET PREPARER UN PLAN D'IMMEUBLES EXCE-DENTAIRES AVEC CES NOUVEAUX LOIS DANS LA MUNICIPALITE D'IBERVILLE.	SIGNATURE : 92-11-27 MONTANT : \$2,000.00	DENICOURT MARCEL A.G. 270, 2E AVENUE IBERVILLE (QUEBEC) J2X 2B8
4734-92-DAO2	C.E.P.: BEAUHARNOIS-HUNTINGDON CARTOGRAPHIE PHOTOGRAMMETRIQUE NUMERIQUE AFIN DE GENERER DES FICHIERS DE COORDONNEES A PARTIR DE 4 DANS LES MUNICIPALITES DE VAUDREUIL ET LES CEDRES (4426-91-DAO4)	SIGNATURE : 92-05-22 MONTANT : \$2,000.00	BELIVEAU-COUTURE 2797, RUE WATT SAINTE-FOY G1P 3X3
4734-92-DC01	C.E.P.: LABELLE PREPARER UN PLAN DE LEVE POUR LE REAMENAGEMENT CIPALITE DE SAINT-AIME-DU-LAC-DES-ILES DANS LA D'UNE INTERSECTION SUR LA ROUTE 309 DANS LA MUNIT- CIRCONSCRIPTION ELECTORALE DE LABELLE.	SIGNATURE : 92-08-10 MONTANT : \$6,500.00	LETOURNEAU GUY A.G. 208, RUE DE LA MADONE MONT-LAURIER (QUEBEC) J9L 1R2
4734-92-DC02	C.E.P.: LABELLE TRAVAUX D'ARPENTAGE POUR UN PLAN DE LEVE ET UN MO-DELE NUMERIQUE TERRAIN D'UN TRONCON DE LA ROUTE 321 MUNICIPALITE DE LAC NOMINQUE, CEP DE LABELLE.	SIGNATURE : 92-09-16 MONTANT : \$9,925.00	ROBIDOUX DANIEL A.G. 13, RUE PRINCIPALE NORD L'ANNONCIATION (QUEBEC) JOT 1TO
4734-92-DC03	C.E.P.: LABELLE REALISER DES TRAVAUX D'ARPENTAGE ET PREPARER UN PLAN DE LEVE D'UN TRONCON DE LA ROUTE 117 DANS LE VILLAGE DE L'ANNONCIATION, CEP DE LABELLE.	SIGNATURE : 92-11-27 MONTANT : \$9,800.00	ROBIDOUX DANIEL A.G. 13, RUE PRINCIPALE NORD L'ANNONCIATION (QUEBEC) JOT 1TO
4734-92-DD01	C.E.P.: DUBUC TRAVAUX D'ARPENTAGE POUR UN PLAN D'ACQUISITION ET DE SERVITUDES DE NON-ACCES REVISE AFIN DE PROTEGER LES EMPIETEMENTS DANS LE CORRIDOR DE L'AUTOROUTE 13 ET CE EN TENANT COMPTE DES PLANS DE RENOVATION CADASTRALE MUNICIPALITE DE MIRABEL, CIRC. ELEC. D'ARGENTEUIL.	SIGNATURE : 92-05-28 MONTANT : \$2,060.00	LADOUCEUR MICHEL A.G.. 85, BOUL. DE LA PROVIDENCE LACHUTE QUEBEC J8H 3X9

SOURCE : SERVICE DES CONTRATS

93-03-29 22:01:42

15

00000435

PO242-S16

SYSTEME DE GESTION DES CONTRATS

LISTE DES CONTRATS - ANNEE 92-93

CONTRAT

ADJUDICATAIRE

4734-92-DD02	C.E.P.: JOLIETTE	SIGNATURE : 92-06-05	MONTANT : \$1,290.00	CASTONGUAY RICHARD A.G.
TRAVAUX D'ARPENTAGE POUR UN PLAN D'ACQUISITION DE-KILDARE, CEP DE JOLIETTE.				698, RUE SAINT-VIAEUR JOLIETTE (QUEBEC)
				J6E 3B9
4734-92-DD03	C.E.P.: LABELLE	SIGNATURE : 92-09-15	MONTANT : \$7,400.00	LETOURNEAU GUY A.G.
TRAVAUX DE DRAINAGE POUR DES PLANS D'ACQUISITION MUNICIPALE DE SAINT-AIME-DU-LAC DES-ILES ET FERME-NEUVE CEP DE LABELLE.				208, RUE DE LA MADONE MONT-LAURIER (QUEBEC)
				J9L 1R2
4734-92-DE01	C.E.P.: VAUDREUIL	SIGNATURE : 92-05-28	MONTANT : \$1,730.00	TRUDEAU, ARSENAULT, BOURBONNAIS ET ASSOCIES
EFFECTUER LE PIQUETAGE DE 9 REPERES D'ARPENTAGE DELIMITANT UNE PARTIE DE L'AUTOROUTE 20 ET UN EM-PLACEMENT LOUE A LA COMPAGNIE BETON TRUDEAU, DANS LA MUNICIPALITE DE L'ILE PERROT CEP DE VAUDREUIL.				430, BOUL. HARWOOD SUITE 10 DORION (QUEBEC)
				J7V 7H4
4734-92-DE02	C.E.P.: GROULX	SIGNATURE : 92-06-05	MONTANT : \$9,200.00	LAMARRE ET ASSOCIES A.G.
TRAVAUX D'ARPENTAGE POUR UN PLAN D'EMPRISE A L'IN-TERSECTION DE LA ROUTE 335 ET DU CHEMIN RANG ST-FRANCOIS, DANS LES MUNICIPALITES DE BLAINVILLE, LORRAINE, TERREBONNE, CEP DE GROULX ET TERREBONNE.				820 RUE BAZINET SAINTE-THERESE (QUEBEC)
				J7E 4V7
4734-92-DE03	C.E.P.: ARGENTEUIL	SIGNATURE : 92-08-03	MONTANT : \$7,355.00	LADOUCEUR MICHEL A.G.
TRAVAUX D'ARPENTAGE POUR IMPLANTER LES EMPRISES DEL'AUTOROUTE 50 ET RELEVER LES REPERES EXISTANTS DES LOTS LIMITROPHES AINSI QUE LES ELEMENTS PLANI-METRIQUES EXISTANTS SUR UN TRONCON DE 3,8 KMS DANS LA MUNICIPALITE DE MIRABEL, CEP D'ARGENTEUIL.				85, BOUL. DE LA PROVIDENCE LACHUTE (QUEBEC)
				J8H 3X9
4734-92-DE04	C.E.P.: ARGENTEUIL	SIGNATURE : 92-08-10	MONTANT : \$2,400.00	MADORE, TOUSIGNANT ET BELANGER
IMPLANTER LES EMPRISES DE L'AUTOROUTE 50 VIS-A-VIS LE LOT 1 DU RANG 1 DE L'AUGMENTATION DU CANTON DE GRENVILLE ET LOCALISER L'EMPRISE DE LADITE AUTO-ROUTE A L'INTERSECTION AVEC LE CHEMIN AVOCA ET CHEMIN FILLION. PROJET: 20-0000-9201				514, RUE PRINCIPALE APP. 3 LACHUTE (QUEBEC)
				J8Y 1Y3

SOURCE : SERVICE DES CONTRATS

CONTRAT		ADJUDICATAIRE	
4734-92-DE05	C.E.P.: ROUSSEAU	SIGNATURE : 92-08-10 MONTANT : \$9,850.00	DUPONT ET DAZE A.G. 1538, RUE ALBERT C.P.428 SAINTE-JULIENNE (QUEBEC) JOK 2TO
EFFECTUER LA PREPARATION D'UN PLAN D'EMPRISE ET D'UN MODELE NUMERIQUE TERRAIN DE L'INTERSECTION DES ROUTES 125, 337 ET CHEMIN DU 4 IEME RANG DANS LA MUNICIPALITE DE SAINTE-JULIENNE,CEP DE ROUSSEAU			
4734-92-DE06	C.E.P.: LABELLE	SIGNATURE : 92-08-11 MONTANT : \$8,990.00	MC KALE PHILIPPE 640, RUE DE LA MADONE MONT-LAURIER (QUEBEC) J9L 1S9
PREPARER UN PLAN D'EMPRISE DE LA ROUTE 117 DU LOT 280 RANG 3 AU LOT 35A DU RANG OUEST DE LA RIVIERE ROUGE DU CANTON DE CLYDE, SUIVANT LES ACQUISITIONSAITES PAR LE MINISTERE DES TRANSPORTS DU QUEBEC A PARTIR DES PLANS EX-76-552-064 ET 622-84-J0-061.PROJET:20-6463-9004			
4734-92-DE07	C.E.P.: VAUDREUIL	SIGNATURE : 92-09-21 MONTANT : \$9,400.00	ARSENAULT,ARSENAULT,ALARIE 3300, BOUL. CAVENDISH BUR. 545 MONTREAL (QUEBEC) H4B 2M8
TRAVAUX D'ARPEMENTAGE POUR LE PIQUETAGE DE 10 REPE- RES DELIMITANT UNE PARTIE DE L'ECHANGEUR ENTRE L'AUTOROUTE 40 ET LA ROUTE 342 DANS LA VILLE DE VEAUDREUIL CEP DE VAUDREUIL.			
4734-92-DE08	C.E.P.: SAINT-LAURENT	SIGNATURE : 92-12-08 MONTANT : \$9,800.00	O'GALLAGHER JOHN A.G. 131100,BOUL. PIERREFONDS OUEST PIERREFONDS (QUEBEC) H9A 1A5
REALISER DES TRAVAUX D'ARPEMENTAGE POUR UN PLAN DE LEVE DE TROIS SECTEURS LOCALISES SUR UN TRONCON DE 2 KM DE L'AUTOROUTE 40 A L'INTERSECTION DE L'AUTO-ROUTE 520 DANS LA MUNICIPALITE DE SAINT-LAURENT, CIRCONSCRIPTION ELECTORALE DE SAINT-LAURENT.			
4734-92-EA01	C.E.P.: SAINT-LOUIS	SIGNATURE : 92-05-28 MONTANT : \$8,300.00	PELCHAT,GRENIER,DUBOIS,ROY ET ASSOCIES 4450, THIBAUT SAINT-HUBERT J3Y 7T9
TRAVAUX D'ARPEMENTAGE POUR UN PLAN D'IMMEUBLES EXCE-DENTAIRES A L'ENDROIT DES LOIS 23-5 PTIE A 23-7 PTIE,24 PTIE,26 PTIE,28 PTIE ET RUE SAINTE-ELISA- BETH, CADASTRE DE LA CITE DE MONTREAL CEP DE ST-LOUIS			
4734-92-EA02	C.E.P.: ROUSSEAU	SIGNATURE : 92-06-05 MONTANT : \$3,850.00	DUPONT ET DAZE A.G. 158, RUE ALBERT SAINTE-JULIENNE (QUEBEC) JOK 2TO
TRAVAUX D'ARPEMENTAGE POUR UN PLAN D'IMMEUBLES EXCE-DENTAIRES LE LONG DE LA ROUTE 125 DANS LA MUNICI- PALITE DE CHERTSEY. CEP DE ROUSSEAU.			

SYSTEME DE GESTION DES CONTRATS

LISTE DES CONTRATS - ANNEE 92-93

CONTRAT

ADJUDICATAIRE

4734-92-EA03	C.E.P.: ROUSSEAU	SIGNATURE : 92-06-05	MONTANT : \$5,200.00	MEUNIER GAETAN A.G. 1020, MONTE MASSON LACHENAIE (QUEBEC) J6W 2E3
TRAVAUX D'ARPEMENTAGE POUR DES PLANS D'IMMEUBLES EX-CEDENTAIRES SUR LA ROUTE 335 DANS LA MUNICIPALITE DE ST-LIN, CEP DE ROUSSEAU.				
4734-92-EA04	C.E.P.: ROUSSEAU	SIGNATURE : 92-06-05	MONTANT : \$9,700.00	DUPONT ET DAZE A.G. 1538, RUE ALBERT C.P. 428 SAINT-JULIENNE (QUEBEC) JOK 2TO
TRAVAUX D'ARPEMENTAGE POUR DES PLANS D'IMMEUBLES EX-CEDENTAIRES POUR DIVERS IMMEUBLES DANS LES MUNICIPALITEES DE STE-JULIENNE ET ST-ESPRIT, CEP DE ROUS-SEAU.				
4734-92-EA05	C.E.P.: VIMONT	SIGNATURE : 92-06-05	MONTANT : \$3,890.00	POULIN ET JODOIN A.G. 800, MONTROSE DUVERNAY, LAVAL (QUEBEC) H7E 3M5
TRAVAUX D'ARPEMENTAGE POUR UN PLAN D'IMMEUBLES EXCE-DENTAIRES SITUES A L'INTERSECTION DE LA ROUTE 335 ET DE LA RUE SAULNIER DANS LA MUNICIPALITE DE LAVAL, CEP DE VIMONT.				
4734-92-EA06	C.E.P.: LABELLE	SIGNATURE : 92-09-15	MONTANT : \$3,300.00	LETOURNEAU GUY A.G. 208, RUE DE LA MADONE MONT-LAURIER (QUEBEC) J9L 1R2
TRAVAUX D'ARPEMENTAGE POUR DE PLANS D'IMMEUBLES EX- CEDENTAIRES LE LONG DE LA ROUTE 309 ET CHEMIN DU VILLAGE MUNICIPALITE DE SAINT-AIME-DES-ILES CEP DELABELLE.				
4734-92-EA07	C.E.P.: LABELLE	SIGNATURE : 92-08-10	MONTANT : \$2,400.00	LETOURNEAU GUY A.G. 208, RUE DE LA MADONE MONT-LAURIER (QUEBEC) J9L 1R2
EFFECTUER LES TRAVAUX DE REMPLACEMENT CADASTRAUX ET PLAN D'IMMEUBLE EXCEDENDAIRE DANS LE TRONCON 05 DE LA ROUTE 117 MUNICIPALITE DE MONT-LAURIER CEP DE LABELLE.				
4734-92-EA08	C.E.P.: LABELLE	SIGNATURE : 92-09-15	MONTANT : \$3,000.00	LETOURNEAU GUY A.G. 208, RUE DE LA MADONE MONT LAURIER (QUEBEC) J9L 1R2
TRAVAUX D'ARPEMENTAGE POUR UN PLAN D'IMMEUBLE EXCE- DENTAIRE LE LONG DE LA ROUTE 117 MUNICIPALITE DE MONT-LAURIER CEP DE LABELLE.				

SOURCE : SERVICE DES CONTRATS

CONTRAT		ADJUDICATAIRE	
4734-92-EA09	C.E.P.: LABELLE	SIGNATURE : 92-09-15 MONTANT : \$2,700.00	LETOURNEAU GUY A.G.
TRAVAUX D'ARPENTAGE POUR UN PLAN D'IMMEUBLE EXCE- DENTAIRE LE LONG DE LA ROUTE 117 MUNICIPALITE DE MONT-LAURIER CEP DE LABELLE.			20R, RUF DE LA MAIDONE MONT-LAURIER (QUEBEC) J9L 1R2
4734-92-EZ03	C.E.P.: ARGENTEUIL	SIGNATURE : 92-08-11 MONTANT : \$1,890.00	LADOUCEUR MICHEL A.G.
PREPARER UN PLAN DE REMPLACEMENT DANS UNE ZONE RENOVEE SELON LES ARTICLES 2173-6 ET 2174 B DU CODE CIVIL POUR LES LOTS 34-78,34-68,34-69,34-70 ET 34-16 SUIVANT LES MESURES ET SUPERFICIES MON- TREES AU PLAN 622-82-64-057. PROJET: 20-0000-9201.			85,BOULEVARD DE LA PROVIDENCE LACHUTE (QUEBEC) J8H 3X9
4736-92-DB01	C.E.P.: PONTIAC	SIGNATURE : 92-05-28 MONTANT : \$8,200.00	BUSSIERE ET BERUBE
TRAVAUX D'ARPENTAGE ET PRISE DE SECTIONS TRANSVER-SALES POUR UN TRONCON DE 1 KM DE LA ROUTE 301 DANS LES CANTONS UNIS DE LESLIE-CLAPHAM ET HUDDERSFIELDCIRC.ELEC. DE PONTIAC.			73,RUE LAVAL HULL (QUEBEC) J8X 3H2
4755-92-MA01	C.E.P.: BERTHIER	SIGNATURE : 92-09-11 MONTANT : \$17,000.00	BUREAU D'EVALUATION MICHEL FOR GET ENR.
EVALUATION ET NEGOCIATION DE 8 TERRAINS VACANTS OUBATIS NECESSAIRES A LA REALISATION DU PROJET DE REAMENAGEMENT DE LA ROUTE 348, MUNICIPALITE DE ST-FELIX-DE-VALOIS, CEP BERTHIER.			5041, RUE MICHEL ST-FELIX-DE-VALOIS (QUEBEC) JOK 2MO
4755-92-MA02	C.E.P.: BERTHIER	SIGNATURE : 92-09-11 MONTANT : \$23,000.00	BUREAU D'EVALUATION MICHEL FOR GET ENR.
EVALUATION ET NEGOCIATION DE 13 TERRAINS VACANTS OU BATIS NECESSAIRES A LA REALISATION DU PROJET DE DE REAMENAGEMENT DE LA ROUTE 131, MUNICIPALITE ST-LENON, CEP BERTHIER.			5041, RUE MICHEL ST-FELIX-DE-VALOIS (QUEBEC) JOK 2MO
4820-92-CD01	C.E.P.: CHAUVEAU	SIGNATURE : 92-09-29 MONTANT : \$18,000.00	LABORATOIRE DE CONSTRUCTION DU QUEBEC INC.
RECONNAISSANCE DES SOLS POUR CONSTRUCTION D'UNE VOIE ADDITIONNELLE, ROUTE 175, RESERVE FAUNIQUE DES LAURENTIDES ENTRE LES KILOMETRES 126 ET 127 AINSI QU'ENTRE LES KILOMETRES 137 ET 138, CEP DE CHAUVEAU.			2555, RUE WATT BUREAU 1 SAINT-EFOY (QUEBEC) G1P 3T2

93/03/29

MINISTERE DES TRANSPORTS

PAGE 20

P0242-S16

SYSTEME DE GESTION DES CONTRATS

LISTE DES CONTRATS - ANNEE 92-93

CONTRAT

ADJUDICATAIRE

4820-92-CD03	C.E.P.: LAVAL-DES-RAPIDES	SIGNATURE : 92-12-22	MONTANT : \$13,500.00	LABORATOIRE BETONSOL INC.
RECONNAISSANCE DES SOLS POUR LA CONSTRUCTION DE L'ECHANGEUR DE L'AUTOROUTE 15 AVEC LE BOULEVARD DE LA CONCORDE A VILLE DE LAVAL, CIRC. ELEC. DE LAVAL - DES-RAPIDES.				1955, RUE MONTEREY LAVAL (QUEBEC)
				H7L 3T6
4820-92-CG03	C.E.P.:	SIGNATURE : 92-08-07	MONTANT : \$5,047.00	LES CONSULTANTS LEMIEUX, ROYER DONALDSON, FIELDS ET ASSES INC.
DECRIRE ET EXPLIQUER LES CARACTERISTIQUES DU LOGI-CIEL ELMOD ET ELCON SERVANT A TRAITER LES DONNEES DE L'APPAREIL <FALLING WEIGHT DEFLECTOR> OU MINIS-TERE.				150, RUE VIMY NORD SHERBROOKE (QUEBEC)
				J1J 3M7
4820-92-QA01	C.E.P.: BEAUHARNOIS-HUNTINGDON	SIGNATURE : 92-05-26	MONTANT : \$12,000.00	LABORATOIRE SONDAGE UNIVERSEL INC. (SERVICES TECHNIQUES RMB)
RECONNAISSANCE DES SOLS POUR LA CONSTRUCTION DU PONT SUR LA MONTEE MORRISSON AU-DESSUS DE LA RIVIERE A LA TRUITE, MUNICIPALITE DE GODMANCHESTER.				57, RUE OGILVY SALABERRY-DE-VALLEYFIELD
				J6S 2Y6
4820-92-QA02	C.E.P.: MATAPEDIA	SIGNATURE : 92-06-01	MONTANT : \$12,000.00	GENILAB BSLG INC.
ETUDE DE SOLS EN VUE DE LA REFECTION DU PONT SUR LA ROUTE 132 AU-DESSUS DE LA RIVIERE CAUSAPSCAL, MUNICIPALITE DE CAUSAPSCAL CEP DE MATAPEDIA.				192, RUE INDUSTRIELLE C.P. 1236 RIMOUSKI (QUEBEC)
				G5L 8M2
4832-92-KA25	C.E.P.:	SIGNATURE : 92-12-15	MONTANT : \$9,800.00	LABO S.M. INC.
REALISER LE CONTROLE DE LA QUALITE DES SOLS ET MATERIAUX UTILISES AU COURS DE LA PERIODE OCTOBRE 1992 A DECEMBRE 1992 SUR DIVERS PROJETS LOCALISES DANS LES M.R.C. LES MASKOUTAINS ET ACTON.				2111, BOUL. FERNAND LAFONTAINE LONGUEUIL (QUEBEC)
				J4G 3Z7
4832-92-KA26	C.E.P.: NICOLET-YAMASKA	SIGNATURE : 92-12-01	MONTANT : \$5,000.00	LABORATOIRES DE L'ESTRIE INC.
REALISER LE PRELEVEMENT ET L'ANALYSE DE CAROTTES DE BETON DE CIMENT DU PONT EFFONDRE SUR L'AUTOROUTE 20 DANS LA MUNICIPALITE DE NOTRE-DAME-DU-BON- CONSEIL, CEP DE NICOLET-YAMASKA.				160, RUE COWIE GRANBY, (QUEBEC)
				J2G 3V3

SOURCE : SERVICE DES CONTRATS

93-03-29 22:01:42

20

00000440

93/03/29

PO242-S16

MINISTERE DES TRANSPORTS

PAGE 21

SYSTEME DE GESTION DES CONTRATS

LISTE DES CONTRATS - ANNEE 92-93

CONTRAT

ADJUDICATAIRE

4832-92-KC01	C.E.P.:	SIGNATURE : 92-11-04	MONTANT : \$9,800.00	CORROSION J.J.L. INC. 187, PLACE D'YOUVILLE MONTREAL (QUEBEC) H2Y 2B2
FURNIR UNE ASSISTANCE TECHNIQUE ET AGIR A TITRE D'EXPERT DANS LE DOMAINE DE LA CORROSION PREMATU- REE DANS LE DOSSIER DU CONTRAT 6267-88-0287 CON- CERNANT LE NETTOYAGE DE LA PEINTURE DE LA STRUCTU- RE METALLIQUE DU PONT HONORE-MERCIER.				
4832-92-KC02	C.E.P.:	SIGNATURE : 92-10-13	MONTANT : \$9,790.00	L.V.M. TECH INC. 1200,BOULEVARD ST-MARTIN OUEST LAVA (QUEBEC) H7S 2E4
REALISER LA VERIFICATION DE LA QUALITE DES METAUX EN EFFECTUANT LES ESSAIS SUR DES ECHANTILLONS DE BARRES D'ACIER D'ARMATURE SELON LES NORMES CSA G3012M AU COURS DE L'ANNEE BUDGETAIRE 1992-93.				
4910-92-ZZ01	C.E.P.:	SIGNATURE : 92-11-20	MONTANT : \$900.00	BERGERON MONIQUE 2017, FRECHETTE SAINT-EMILE (QUEBEC) G3E 1R4
REALISER LA FORMATION DES USAGERS POUR L'UTILISA- TION DU SYSTEME DE SUIVI DES ACTIVITES DE PREPARA- TIONN DES PROJETS INTERREGIONAUX S.A.G.I.P. DU MINISTERE.				
4910-92-ZZ02	C.E.P.:	SIGNATURE : 93-01-11	MONTANT : \$16,500.00	WANG CANADA LIEE 500,BOUL. RENE-LEVESQUE OUEST MONTREAL (QUEBEC) BUREAU 1500 H2Z 1W7
EFFECTUER L'ENTRETIEN DE 3 MICRO-ORDINATEURS RELIES A UN RESEAU LOCAL ET DE 3 LOGICIELS VINES SOUS LICENCE AINSI QUE LE SUPPORT DE L'OPTION SNA UTILISES PAR LE DIRECTION GENERALE DU GENIE.				
5071-92-PZ01	C.E.P.:	SIGNATURE : 92-07-09	MONTANT : \$500.00	SERVICE D'INTERVENTION EN MILI EU NATUREL ENR. 5367,DES BLAIREAUX CHARLESBOURG (QUEBEC) G1G 1K3
REALISER LA PRESENTATION DE PLANSET DEVIS DES PROJETS DE BRISE-VENT A MONT-SAINT- HILAIRE (AUTOROUTE 20) ET A SAINT-LUC (AUTOROUTE NO 35) CEP. DE VERCHERES ET SAINT-JEAN.				
5071-92-PZ02	C.E.P.:	SIGNATURE : 92-11-25	MONTANT : \$2,800.00	SERVICE D'INTERVENTION EN MILI EU NATUREL ENR 5378, DE L'HARMONIE CHARNY (QUEBEC) G6X 2X5
REEVALUER LES CONDITIONS D'IMPLANTATION ET LES IM-PACTS D'UN BRISE-VENT DU COIE OUEST DE L'AUTOROUTE 35 ENTRE LE CHEMIN ST-ANDRE ET LA LIMITE DU COMTE DE SAINT-JEAN,MUNICIPALITE DE SAINT-LUC,CEP DE ST- JEAN.				

SOURCE : SERVICE DES CONTRATS

93-03-29 22:01:42

21

00000441

CONTRAT	ADJUDICATAIRE
6365-92-GZ01 C.E.P.: FABRE	BACARAT JEAN-PIERRE ING.
AGIR A TITRE DE SPECIALISTE ET ASSISTER LE PROCUREUR DU MTQ DANS UNE DEMANDE DE JUGEMENT DECLARATOIRE DE L'ENTREPRENEUR <LES SERVICES DE BETON UNIVERSELS LTEE> ET CONCERNANT LA REPARATION DU PONT GEDEON-OUMET SUR L'AUTOROUTE 15 AU-DESSUS DELA RIVIERE DES MILLES-ILES,MUNICIPALITES DE LAVAL ET BOISBRIAND, CEP DE FABRE ET GROULX.	2152,RUE DES CHATELETS SAINT-LAZARE (QUEBEC) JOP 1VO
6530-91-ZZ05 C.E.P.:	I.B.M. CANADA LTEE
EFFECTUER LE RENOUELEMENT DE LA LICENSE ET L'ENTRETIEN DU LOGICIEL GDDM UTILISE PAR LA DIRECTION DES TECHNOLOGIES DE L'INFORMATION DU MINISTERE.	140, GRANDE-ALLEE EST QUEBEC (QUEBEC) G1R 5N6
6540-91-ZZ10 C.E.P.:	WANG CANADA LTEE
ENTRETIEN LOGICIELS ET MATERIELS D'UN RESEAU LOCALSOIT LA LICENSE DE TROIS (3) LOGICIELS TOOL KIT/ BANYAN ET ENTRETIEN D'UN LOGICIEL VINES (OPTION CSS) ET D'ENTRETIEN D'UN DISQUE DE 1.2 GIG ET SOUTIEN DU LOGICIEL INTEGRAL UTILISES PAR LA D.T.I.	500 BOUL. RENE LEVESQUE OUEST SUITE 1500 MONTREAL (QUEBEC) H2Z 1W7
8089-92-NB06 C.E.P.:	PROPAIR INC.AEROPORT DE ROUYN-NORANDA
AFFRETEMENT D'UN AERONEF POUR LE TRANSPORT DE PAS-SAGERS ET DE MARCHANDISES POUR ROUYN-NORANDA-KUUJ-JUARAPIK-KANGIRSUK-ROUYN-NORANDA.	B.G. 20 R.R. NO 1 ROUYN-NORANDA (QUEBEC) J9X 5B7
8089-92-NB07 C.E.P.:	PROPAIR INC.
AFFRETEMENT D'UN AERONEF POUR LE TRANSPORT DE PAS-SAGERS ET DE MARCHANDISES ENTRE ROUYN-NORANDA ET LE NORD DU QUEBEC.	B.G. 20 R.R. NO 1 ROUYN-NORANDA (QUEBEC) (AEROPORT DE ROUYN-NORANDA) J9X 5B7
8089-92-NB08 C.E.P.:	AIR INUIT (1985) LTEE
AFFRETEMENT D'UN AERONEF POUR LE TRANSPORT DE PAS-SAGERS ET DE MARCHANDISES ENTRE KUUJ-JUARAPIK ET POVUNGNIKUK.	1985, 55E AVENUE DORVAL (QUEBEC) H9P 1G9

P0242-S16

SYSTEME DE GESTION DES CONTRATS

LISTE DES CONTRATS - ANNEE 92-93

CONTRAT

ADJUDICATAIRE

8089-92-NB09	C.E.P.:	SIGNATURE : 93-01-28	MONTANT : \$17,742.64	AIR INUIT (1985) LTEE
AFFRETEMENT D'UN AERONEF POUR LE TRANSPORT DE PAS-SAGERS ET DE MARCHANDISES ENTRE KUUUUARAPIK ET				1985, 55E AVENUE
LES AUTRES AEROPORTS NORDIQUES (10).				DORVAL (QUEBEC)
				H9P 1G9
8410-92-ZZ02	C.E.P.:	SIGNATURE : 92-10-07	MONTANT : \$9,622.00	FUJITSU DU CANADA INC.
EFFECTUER LE SERVICE D'ENTRETIEN DES EQUIPEMENTS DE TRAITEMENT DE TEXTE PHILIPS DE LA DIRECTION DES				5300, BOUL. DES GALERIES SUI 410
RESSOURCES HUMAINES.				QUEBEC (QUEBEC)
				G2K 2A2
8410-92-ZZ03	C.E.P.:	SIGNATURE : 92-11-26	MONTANT : \$3,500.00	DROUIN, DES ROCHERS ET ASSOCIES
EMETTRE UNE OPINION A TITRE D'EVALUATEUR AGREE CONCERNANT LA SENSIBILITE DU MARCHE A LA REDUCTION				780, DE BRABANT
DU PRIX DE VENTE D'UNE MAISON.				SAINTE-FOY (QUEBEC)
				G1X 3V9
8820-92-AA05	C.E.P.:	SIGNATURE : 92-11-17	MONTANT : \$6,600.00	VIASAT GEO-TECHNOLOGIE INC.
REALISER UN LIEN ENTRE LES DONNEES DE LOCALISATION GPS ET LA BANQUE DE DONNEES A REFERENCE SPACIALE				419, BOUL. ROSEMONT BUR. 301
DANS LE CADRE DU PROJET-PILOTE DE LOCALISATION DES ACCIDENTS ROUTIERS.				MONTREAL (QUEBEC)
				H2S 1Z2
8820-92-AA06	C.E.P.:	SIGNATURE : 92-11-06	MONTANT : \$4,300.00	BUREAU DE CONSULTANTS EN GESTI
FOURNIR UN SUPPORT AU DEVELOPPEMENT GENAMAP/ORACLE DANS LE CADRE DU PROJET PILOTE DE LOCALISATION DES				ON DU TERRITOIRE B.C.G.T. INC.
ACCIDENTS ROUTIERS.				710, RUE BOUVIER BUREAU 295
				QUEBEC (QUEBEC)
				G2J 1C2
8820-92-ZZ01	C.E.P.:	SIGNATURE : 93-03-22	MONTANT : \$9,317.00	INTERSOLV
EFFECTUER L'ENTRETIEN SOUS LICENCE DE ONZE (11) LOGICIELS EXCELEATOR				1 PLACE VILLE-MARIE SUITE 2821
				MONTREAL (QUEBEC)
				H3B 4R4

SOURCE : SERVICE DES CONTRATS

93/03/29

PO242-S16

MINISTRE DES TRANSPORTS

SYSTEME DE GESTION DES CONTRATS

LISTE DES CONTRATS - ANNEE 92-93

PAGE 24

CONTRAT

ADJUDICATAIRE

8830-92-ZZ02	C.E.P.:	SIGNATURE : 92-11-19	MONTANT : \$19,000.00	LES SYSTEMES PANSOPHIC DU CANADA LTEE 755, BOUL. ST-JEAN SUITE 504 POINTE-CLAIRE (QUEBEC)	H9R 5M9
REALISER L'ENTRETIEN DES LOGICIELS SOUS LICENCE UTILISES PAR LA DIRECTION DES TECHNOLOGIES DE L'INFORMATION.					
8830-92-ZZ03	C.E.P.:	SIGNATURE : 93-03-22	MONTANT : \$15,500.00	I.B.M. CANADA LTEE 140, GRANDE-ALLEE EST QUEBEC (QUEBEC)	G1R 5N6
EFFECTUER L'ENTRETIEN DE LOGICIEL SOUS LICENCE GDDM DE LA FIRME I.B.M.					
8840-92-ZZ01	C.E.P.:	SIGNATURE : 92-10-15	MONTANT : \$15,000.00	MICRO-TEMPUS INC. 440, BOUL. RENE-LEVESQUE OUEST MONTREAL (QUEBEC) BUREAU 300 H2Z 1V7	
EFFECTUER L'ENTRETIEN DES LOGICIELS SOUS LICENCE DIRECTION DES TECHNOLOGIES DE L'INFORMATION DU MTQ					
8840-92-ZZ02	C.E.P.:	SIGNATURE : 92-10-22	MONTANT : \$12,720.00	CALCOMP CANADA INC. 3445, RUE ASHBY SAINT-LAURENT (QUEBEC)	H4R 2K3
EFFECTUER L'ENTRETIEN D'UN TRACEUR DE COURBES CAL-COMP MODELE 1055, D'UN CONTROLEUR CALCOMP MODELF 925 ET DU LOGICIEL MCBS, CES EQUIPEMENTS SONT LOCA-LISES AU 700, BOUL. ST-CYRILLE EST 16E ETAGE QUEBEC					
8840-92-ZZ03	C.E.P.:	SIGNATURE : 92-10-21	MONTANT : \$6,960.00	HITACHI DATA SYSTEMS INC. 70, RUE DALHOUSIE BUR 210 QUEBEC (QUEBEC)	G1K 4B2
EFFECTUER L'ENTRETIEN D'UNE IMPRIMANTE NAS-2000 ET DU LOGICIEL BARR.HASP.SNA UTILISE PAR LA DIRECTION DES TECHNOLOGIES DE L'INFORMATION DU MTQ.					
8840-92-ZZ04	C.E.P.:	SIGNATURE : 92-12-16	MONTANT : \$13,400.00	WANG CANADA LTEE 500, BOUL. RENE-LEVESQUE OUEST MONTREAL (QUEBEC) BUREAU 1500	H2Z 1W7
EFFECTUER L'ENTRETIEN DE LA LICENCE DE TROIS (3) LOGICIELS TOOL KIT/BANYAN, D'UN LOGICIEL VINES (OPTION CSS) D'UN DISQUE DE 1.2 GIG ET SOUTIEN D'UN LOGICIEL INTEGRAL UTILISES PAR LA DIRECTION DES TECHNOLOGIES DE L'INFORMATION.					

SOURCE : SERVICE DES CONTRATS

93-03-29 22:01:42

24

00000444

CONTRAT	ADJUDICATAIRE
8840-92-ZZ05 C.E.P.: EFFECTUER L'ENTRETIEN DES EQUIPEMENTS DE CINQ (5) MICRO-ORDINATEURS RELIES A UN RESEAU LOCAL SITUE A LA DIRECTION DES TECHNOLOGIES DE L'INFORMATION.	WANG CANADA LTEE 500, BOUL. RENE-LEVESQUE OUEST MONTREAL (QUEBEC) BUREAU 1500 H2Z 1W7
8840-92-ZZ07 C.E.P.: EFFECTUER L'ENTRETIEN DE LA LICENCE DE CINQ (5) LOGICIELS VINES D'UN RESEAU DE LA DIRECTION DES TECHNOLOGIES DE L'INFORMATION.	WANG CANADA LTEE 500, BOUL. RENE-LEVESQUE OUEST MONTREAL (QUEBEC) BUREAU 1500 H2Z 1W7
8840-92-ZZ09 C.E.P.: EFFECTUER L'ENTRETIEN D'UN MICRO-ORDINATEUR IBM MODELE 8140 UTILISE PAR LA DIRECTION DES TECHNOLOGIES DE L'INFORMATION DU MTQ.	IBM CANADA LTEE 140, GRANDE-ALLEE EST QUEBEC (QUEBEC) G1R 5N6
8840-92-ZZ10 C.E.P.: REALISER L'ENTRETIEN DE TROIS (3) ROUTEURS ET DE DEUX (2) SERVEURS DE TERMINAUX UTILISES PAR LA DIRECTION DES TECHNOLOGIES DE L'INFORMATION.	CISCO SYSTEMES CANADA INC. 1155,BOUL RENE-LEVESQUES OUEST MONTREAL (QUEBEC) 25E ETAGE H3B 2K4
8840-92-ZZ11 C.E.P.: REALISER L'ENTRETIEN DU LOGICIEL SOUS LICENCE "ONELINE QUERY" (OLO) UTILISE PAR LA DIRECTION DES TECHNOLOGIES DE L'INFORMATION.	CIE COMPUTER ASSOCIATES DU CANADA LTEE 785,AVENUE SALABERRY QUEBEC (QUEBEC) G1R 2T8

Dépenses
diverses

ÉTUDE DES CRÉDITS 1993-1994

DEMANDES GÉNÉRALES

Demande numéro 7:

Le montant, pour l'année 1992-93, de chacune des dépenses suivantes:

- la photocopie;
- la télécopie (fax), si identifiable à même les coûts reliés à la téléphonie;
- le remboursement des frais de transport;
- le remboursement des frais d'hébergement;
- le remboursement des frais de repas;
- l'ensemble des dépenses applicables à la participation à des congrès, des colloques et toutes sessions de type perfectionnement ou ressourcement: a) au Québec b) à l'extérieur du Québec.

Réponse:

Le montant pour l'année 1992-1993 de chacune des dépenses suivantes:

		<u>\$</u>
- Photocopie	:	489 736
- Reprographie	:	487 343
- Télécopie	:	154 688
- Frais de transport	:	4 465 471
- Frais de subsistance:		4 281 964
- Frais divers	:	168 601
- Congrès, colloques et sessions de perfectionnement		
- Québec	:	1 182 725
- Extérieur Québec	:	248 894

ÉTUDE DES CRÉDITS 1993-1994

DEMANDES GÉNÉRALES

Demande numéro 8

En regard des programmes de type Air Miles, Aéroplan, Canadian Plus, etc, quel est le nombre de points bonis, et autres ristournes du même type, ainsi que leur valeur monétaire, reliés à l'utilisation de moyens de transport et de services connexes ...

a) qui ont été touchés

b) qui ont été retournés

... par l'utilisateur au ministère ou à l'organisme payeur en application de la directive du Conseil du trésor.

Réponse:

Aucun employé ne déclare de points bonis.

ÉTUDE DES CRÉDITS 1993-1994

DEMANDES GÉNÉRALES

Demande numéro 9

Pour chacun des ministères et des organismes publics et parapublics sous leur autorité, combien de personnes, dont la cotisation fut payée par l'employeur, sont membre de clubs privés (clubs d'affaires, clubs sociaux, clubs de golf ou autres) et à quelle somme s'élève le montant global payé pour ces cotisations?

- Quelle est la fonction de chaque personne concernée ainsi que le coût de la cotisation à chacun des clubs (en indiquant le nom des clubs)?

Réponse:

Aucune adhésion ne fut payée par l'employeur.

ÉTUDE DES CRÉDITS 1993-1994

DEMANDES GÉNÉRALES

Demande numéro 10

Le nombre et la répartition du personnel masculin et féminin, des personnes handicapées et des communautés culturelles (de chaque ministère et pour chacun des organismes relevant de sa compétence) pour chaque catégorie d'emplois (cadres, professionnels, fonctionnaires, etc...) pour 1992-1993.

Réponse:

Les renseignements demandés sont joints en annexe.

RÉPARTITION DU PERSONNEL RÉGULIER, PERSONNES HANDICAPÉES ET DES COMMUNAUTÉS CULTURELLES

CATÉGORIES D'EMPLOI	PERSONNEL		PERSONNES HANDICAPÉES		COMMUNAUTÉS CULTURELLES	
	HOMMES	FEMMES	HOMMES	FEMMES	HOMMES	FEMMES
Cadre supérieur	181	12			10	1
Cadre intermédiaire	401	17	3		9	
Professionnel	793	145	9		81	10
Personnel technique	1200	230	33		24	3
Personnel de bureau	516	778	27	5	10	13
Personnel ouvrier	2302	21	54		76	
TOTAL	5393	1203	126	5	210	27
GRAND TOTAL	6596		131		237	

Rapport du 15 avril 1993

Données provenant du système SAGIP en date du 31 mars 1993.

Location
d'espaces

ÉTUDE DES CRÉDITS 1993-1994

DEMANDES GÉNÉRALES

Demande numéro 11

Mise à part la SIQ, la liste des firmes en 1992-1993 qui louent des espaces en indiquant pour chacune d'elles:

- l'emplacement de la location;
- la superficie du local loué;
- le coût de location au mètre carré;
- le coût total de la dite location;
- la durée du bail.

Réponse:

Les seuls espaces loués par le Ministère au cours de 1992-1993 l'ont été auprès de la SIQ.

ÉTUDE DES CRÉDITS 1993-1994

DEMANDES GÉNÉRALES

Demande numéro 12

La liste des contrats, quelque soit le montant, attribués en 1992-93 à des firmes de communication ou de relations publiques, en indiquant:

- le nom de la firme;
- l'objet du contrat;
- la durée du contrat;
- le coût du contrat.

Réponse:

Les renseignements demandés sont joints en annexe.

QUESTION N° 12

**LISTE DES CONTRATS ATTRIBUÉS EN 1992-1993 À DES
FIRMES DE COMMUNICATIONS OU DE RELATIONS PUBLIQUES**

NOM DE LA FIRME	OBJET	DURÉE	COÛT
Vidéotron Plus	Location d'un système d'audiotex pour la diffusion des informations sur l'état des routes	6 mois	26 500 \$
Caisse Chartier	Revue de presse électronique	12 mois	40 000 \$
		TOTAL	66 500 \$

ÉTUDE DES CRÉDITS 1993-1994

DEMANDES GÉNÉRALES

Demande numéro 13

La liste des tarifs (droits et permis) en vigueur pour l'exercice financier 1992-1993 en indiquant:

- a) la tarification pour chacun des droits et permis perçus;
- b) le total des revenus perçus pour chacun des droits et permis exigés.
- c) Pour l'année 1993-94, la prévision du total des revenus qui seront perçus pour chacun des droits et permis exigés.

Réponse:

Cette demande est non pertinente puisque l'étude des crédits ne vise que les dépenses; les revenus étant discutés lors du dépôt du budget.

Personnel
Cabinet

ÉTUDE DES CRÉDITS 1993-1994

DEMANDES GÉNÉRALES

Demande numéro 14

- a) Liste du personnel du cabinet du ministre et de la suite sous-ministérielle en 1992-1993 en indiquant pour chaque individu:
- la date de l'entrée en fonction;
 - la date du départ, s'il y a lieu;
 - le titre de la fonction;
 - le port d'attache;
 - la classification;
 - le traitement annuel ou selon le cas, les honoraires versés.
- b) Le montant total des salaires et honoraires versés par le cabinet pour l'exercice 1992-1993.
- c) Le nombre total d'employés au cabinet.

Réponse:

Le montant total des salaires et honoraires versés par le cabinet pour l'exercice 1992-1993.

SALAIRES ET HONORAIRES VERSÉS DU 01-04-92 AU 18-03-93

CABINET DU MINISTRE: SAM ELKAS

Personnel régulier (18)	637 152,66 \$
Contractuels	76 939,99 \$
Étudiants	2 137,54 \$
	<hr/>
	716 230,19 \$

CABINET DU MINISTRE DÉLÉGUÉ: ROBERT MIDDLEMISS

Personnel régulier (16)	529 479,37 \$
Contractuels	2 500,00 \$
Étudiants	8 270,01 \$
	<hr/>
	540 249,38 \$

BUREAU DU SOUS-MINISTRE

MINISTÈRE DES TRANSPORTS
SUITE SOUS-MINISTÉRIELLE
31 MARS 1993

C.R.	NOM	PRÉNON	TITRE DE FONCTION	CORPS	CLASSE	DATE D'ENTRÉE EN FONCTION	SALAIRE
0010	Lalande	Georges	Sous-ministre	617	00	81-06-01	112 458 \$
6010	Plouffe	Gilles	Directeur général de l'ouest	619	00	61-06-12	92 112 \$
5010	Tourigny	Yvon	Directeur général de Montréal	619	00	72-04-19	92 112 \$
4010	Demers	Yvan	Directeur général de Québec	619	00	60-05-31	102 366 \$
3010	Vallières	Alain	Directeur général de l'est	619	00	67-05-01	95 707 \$
1010	Hinse	Liguori	Directeur général de la planification et de la technologie	619	00	87-03-16	102 366 \$
8010	Halley	Germain	Directeur général des services à la gestion	619	00	69-12-22	102 366 \$

ÉTUDE DES CRÉDITS 1993-1994

DEMANDES GÉNÉRALES

Demande numéro 15

Liste des contrats donnés en 1992-1993 à même le budget discrétionnaire du Cabinet du ministre en indiquant:

- le nom de l'organisme ou de la personne concernés;
- le coût;
- l'objet.

Réponse:

Aucun budget discrétionnaire n'est alloué au Cabinet du ministre des Transports et à celui du Ministre délégué.

ÉTUDE DES CRÉDITS 1993-1994

DEMANDES GÉNÉRALES

Demande numéro 16

Liste des crédits périmés, par programme et par élément pour l'exercice financier 1992-1993.

Réponse:

Les renseignements demandés sont joints en annexe.

MINISTÈRE DES TRANSPORTS
CRÉDITS PÉRIMÉS - 1992\93

<u>Programme 01 - Systèmes de transports terrestres</u>	13 882,1
01-01 Recherches et développement	2 574,0
01-02 Transport des personnes	10 833,3
01-03 Transport des marchandises	474,8
<u>Programme 02 - Construction du réseau routier et entretien des infrastructures de transport</u>	47 019,1
02-01 Amélioration du réseau routier	22 611,4
02-02 Réfection du réseau routier	6 721,4
02-03 Entretien des infrastructures de transport	5 643,9
02-04 Ateliers	3 744,7
02-05 Soutien	8 297,7
<u>Programme 03 - Gestion interne et soutien</u>	4 781,3
03-01 Direction	243,2
03-02 Soutien administratif	2 940,4
03-03 Soutien technique	1 597,7
<u>Programme 04 - Commission des transports du Québec</u>	-----
04-01 Commission des transports du Québec	-----
<u>Programme 05 - Transports maritime et aérien</u>	2 821,1
05-01 Transport maritime	1 581,2
05-02 Transport aérien	1 239,9
<u>Programme 06 - Transport scolaire</u>	2 945,8
06-01 Aide au transport scolaire	2 900,0
06-02 Soutien administratif	45,8
TOTAL:	71 449,4

Québec, le 30 mars 1993

ÉTUDE DES CRÉDITS 1993-1994

DEMANDES GÉNÉRALES

Demande numéro 17

La ventilation détaillée des transferts obtenus du gouvernement fédéral en 1992-1993 dans le cadre des divers programmes à frais partagés; pour chacun de ces programmes, description sommaire du mode de subvention.

Réponse:

Cette demande est non pertinente puisque l'étude des crédits ne vise que les dépenses, les revenus étant discutés lors du dépôt du budget.

Subventions

ÉTUDE DES CRÉDITS 1993-1994

DEMANDES GÉNÉRALES

Demande numéro 18

La liste des subventions versées à même le budget discrétionnaire du Ministère pour l'année 1992-1993.

Réponse:

Les renseignements demandés sont joints en annexe.

MINISTÈRE DES TRANSPORTS
LISTE DES SUBVENTIONS DISCRETIONNAIRES VERSÉES
1992-1993

# Engagement	Montant	Payé le	Description
03-047701-JA	50.00\$	92-05-05	Aide financière pour le Parlement Étudiant de l'Université Laval.
03-047724-JA	3 500.00\$	92-05-08	Aide financière à l'Ordre des Ingénieurs du Québec.
02-180430-JA	50 000.00\$	92-06-02	Aide financière à Vélo Québec pour la Conférence Vélo Mondiale.
03-048718-JA	3 000.00\$	92-09-08	Aide financière à la Garderie Les Loupiots.
03-049072-JA	4 200.00\$	92-11-18	Aide financière au Centre d'Études nordiques Université Laval.
03-049175-JA	5 000.00\$	92-12-18	Aide financière au Club Social Transport Québec.
03-049378-JA	9 950.00\$	93-03-30	Participation à l'acquisition et installation de systèmes de pesée embarqués.
02-180002-JA	57 000.00\$	93-04-07	Participation financière à la fête "Quart de siècle" aux employés du Ministère.
DÉPENSE TOTALE		132 700.00\$	
			21-Apr-93