

# Ministère des Transports du Québec

*Renseignements pour  
la tribune de la presse*

**CRÉDITS 1994-1995**

**CAHIER EXPLICATIF**



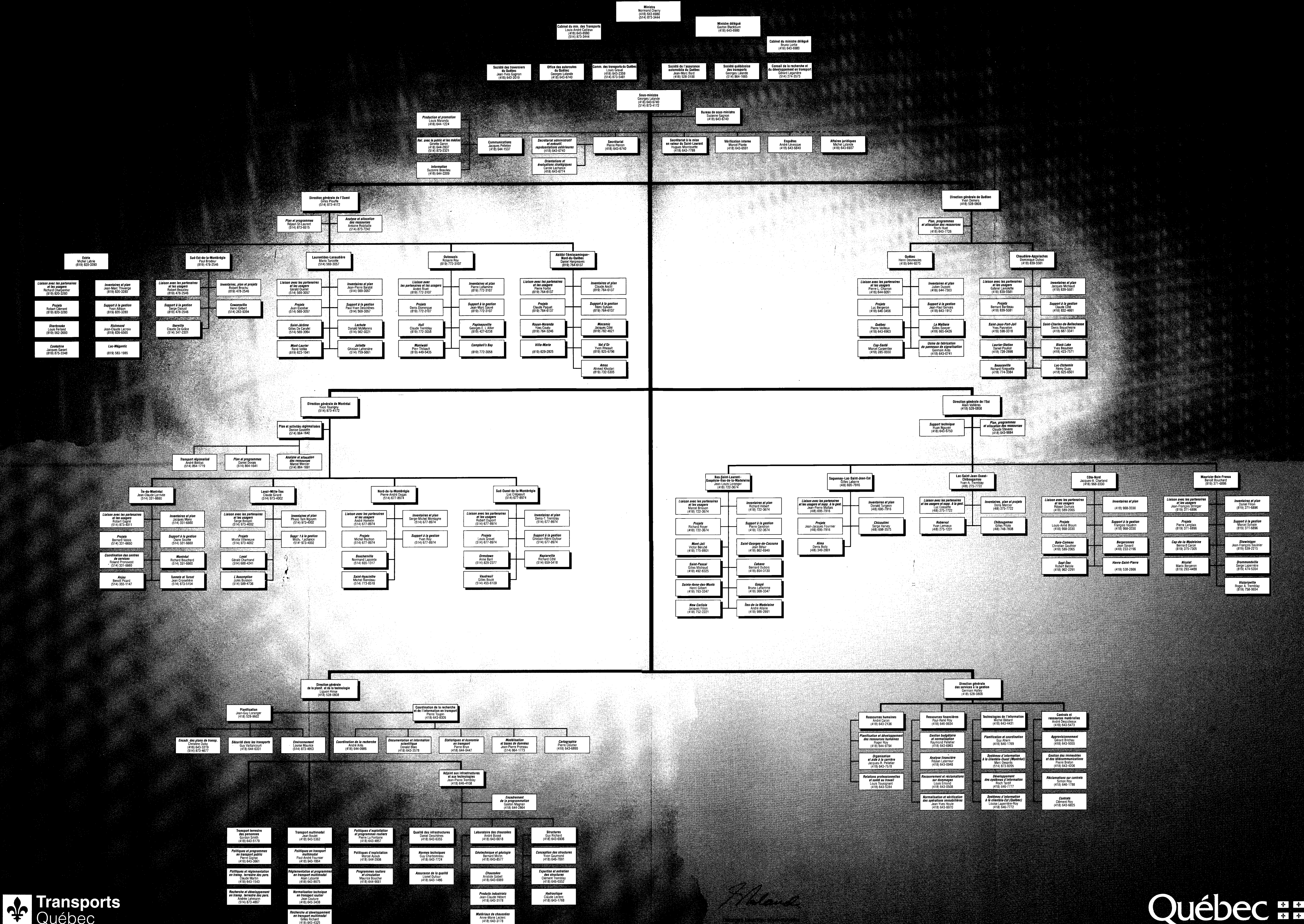



# **STRUCTURE DES PROGRAMMES**

**MINISTÈRE DES TRANSPORTS  
STRUCTURE DES PROGRAMMES**

**MISSION ÉCONOMIQUE**

**DOMAINE : Transports**

**SECTEUR : Transports terrestres**

**Programme no 1                    Systèmes de transports terrestres**

<b>Éléments de programme</b>	01.01 Recherches et développement
	01.02 Transport des personnes
	01.03 Transport des marchandises

**Programme no 2                    Construction du réseau routier et  
entretien des infrastructures de transport**

<b>Éléments de programme</b>	02.01 Amélioration du réseau routier
	02.02 Réfection du réseau routier
	02.03 Entretien des infrastructures de transport
	02.04 Ateliers
	02.05 Soutien

**Programme no 3                    Gestion interne et soutien**

<b>Éléments de programme</b>	03.01 Direction
	03.02 Soutien administratif
	03.03 Soutien technique

**Programme no 4                    Commission des transports du Québec**

**SECTEUR : Transports maritime et aérien**

**Programme no 5                    Transports maritime et aérien**

<b>Éléments de programme</b>	05.01 Transport maritime
	05.02 Transport aérien

**MISSION ÉDUCATIVE ET CULTURELLE**

**DOMAINE : Éducation**

**SECTEUR : Administration des programmes de l'éducation**

**Programme no 6                    Transport scolaire**

<b>Éléments de programme</b>	06.01 Aide au transport scolaire
	06.02 Soutien administratif

Source : Livre des crédits 1994 – 1995

# **RESSOURCES HUMAINES**

**EFFECTIFS AUTORISÉS PAR PROGRAMME ET  
ÉLÉMENT DE PROGRAMME  
CRÉDITS 1994-1995**

Programme Élément	1994-1995	1993-1994
<b>01</b>	<b>387</b>	<b>387</b>
01-01	170	170
01-02	143	143
01-03	74	74
<b>02</b>	<b>6 758</b>	<b>7 042</b>
02-01	1 408	1 458
02-02	751	751
02-03	2 444	2 597
02-04	465	465
02-05	1 690	1 771
<b>03</b>	<b>687</b>	<b>674</b>
03-01	49	46
03-02	481	485
03-03	157	143
<b>04</b>	<b>190</b>	<b>184</b>
04-01	190	184
<b>05</b>	<b>47</b>	<b>47</b>
05-01	30	30
05-02	17	17
<b>06</b>	<b>13</b>	<b>13</b>
06-02	13	13
<b>TOTAL</b>	<b><u>8 082</u></b>	<b><u>8 347</u></b>

Source: Livre des crédits 1994-1995

# **RESSOURCES FINANCIÈRES**

**ÉTUDE DES CRÉDITS 1994–1995**  
**BUDGET 1994–1995**  
**RÉPARTITION PAR SUPERCATÉGORIE**  
**(000 \$)**

	<u>1994–1995</u>		<u>1993–1994</u>	
	<u>\$</u>	<u>%</u>	<u>\$</u>	<u>%</u>
Fonctionnement	544 151.5	26.3	585 722.7	28.8
Capital	617 739.0	29.8	559 884.2	27.5
Transfert	910 729.1	43.9	887 669.8	43.7
Prêts, Placements et Avances	200.0		200.0	
Total du Ministère	<u>2 072 819.6</u>	<u>100.0</u>	<u>2 033 476.7</u>	<u>100.0</u>

Source: Livre des crédits 1994–1995



# MINISTÈRE DES TRANSPORTS

## ÉTUDE DES CRÉDITS 1994-1995 - SOMMAIRE DES CRÉDITS (000 \$)

Pr.	El.	Fonctionnement Personnel	Fonctionnement Autres dépenses	Capital Personnel	Capital Autres dépenses	Transferts	Prêts, placements et avances	TOTAL 1994-95	TOTAL 1993-94
01		17 571.5	7 008.7		70 733.2	295 205.8		390 519.2	352 557.5
	01	7 595.8	4 614.7		801.6	2 781.5		15 793.6	14 794.9
	02	6 533.1	1 267.2		69 906.9	292 344.6		370 051.8	333 258.2
	03	3 442.6	1 126.8		24.7	79.7		4 673.8	4 504.4
02		159 931.3	238 101.9						
	01			74 327.6	465 287.7	151 005.0	200.0	1 088 853.5	1 100 107.5
	02			50 676.5	269 549.9	59 000.0		379 226.4	386 550.2
	03	83 855.0	182 095.0	23 651.1	179 512.3	92 005.0		203 163.4	207 681.8
	04	17 035.2	22 300.0		7 700.0			357 955.0	356 551.9
	05	59 041.1	33 706.9		8 525.5		200.0	47 035.2	48 041.8
03								101 473.5	101 281.8
		37 646.1	64 291.2		627.4	398.9		102 963.6	96 531.1
	01	4 308.3	787.7		40.6	398.9		5 535.5	5 193.3
	02	27 137.5	61 605.6		298.0			89 041.1	84 128.8
	03	6 200.3	1 897.9		288.8			8 387.0	7 209.0
05									
		2 394.2	6 330.3		6 466.7	37 489.3		52 680.5	49 434.6
	01	1 520.6	928.9		2 879.2	36 386.3		41 715.0	38 247.0
	02	873.6	5 401.4		3 587.5	1 103.0		10 965.5	11 187.6
06									
		565.9	57.2		25.8	426 630.1		427 279.0	424 148.9
	01					426 630.1		426 630.1	423 508.7
	02	565.9	57.2		25.8			648.9	640.2
Total		218 109.0	315 789.3	74 327.6	543 140.8	910 729.1	200.0	2 062 295.8	2 022 779.6
Pourcentage		10.58%	15.31%	3.60%	26.34%	44.16%	0.01%	100.00%	
Pr 04 C.T.Q.		7 371.6	2 881.6		270.6			10 523.8	10 697.1
Grand total		225 480.6	318 670.9	74 327.6	543 411.4	910 729.1	200.0	2 072 819.6	2 033 476.7

Source: Livre des crédits 1994-1995

LA D102-DETSOMREFI 04-03-25 (4ht1)