

MINISTÈRE DES TRANSPORTS

INFORMATIONS DE BASE

BUDGET 1995-1996

CREDITS

STRUCTURE DES PROGRAMMES

**MINISTÈRE DES TRANSPORTS
STRUCTURE DES PROGRAMMES**

MISSION ÉCONOMIQUE

DOMAINE : Transports

SECTEUR : Transports terrestres

Programme no 1 Systèmes de transports terrestres

Éléments de programme	01.01 Recherche et développement
	01.02 Transport des personnes
	01.03 Transport des marchandises

**Programme no 2 Construction du réseau routier et
entretien des infrastructures de transport**

Éléments de programme	02.01 Amélioration du réseau routier
	02.02 Réfection du réseau routier
	02.03 Entretien des infrastructures de transport
	02.04 Ateliers
	02.05 Soutien

Programme no 3 Gestion interne et soutien

Éléments de programme	03.01 Direction
	03.02 Soutien administratif
	03.03 Soutien technique

Programme no 4 Commission des transports du Québec

SECTEUR : Transports maritime et aérien

Programme no 5 Transports maritime et aérien

Éléments de programme	05.01 Transport maritime
	05.02 Transport aérien

MISSION ÉDUCATIVE ET CULTURELLE

DOMAINE : Éducation

SECTEUR : Administration des programmes de l'éducation

Programme no 6 Transport scolaire

Éléments de programme	06.01 Aide au transport scolaire
	06.02 Soutien administratif

Source : Livre des crédits 1995-1996 et addenda

RESSOURCES HUMAINES

MINISTERE DES TRANSPORTS

EFFECTIFS AUTORISÉS PAR PROGRAMME ET ÉLÉMENT DE PROGRAMME CRÉDITS 1995-1996

Programme
Élément

Effectifs

01

349

01-01

156

01-02

124

01-03

69

02

6 523

02-01

1 325

02-02

802

02-03

2 418

02-04

440

02-05

1 538

03

695

03-01

48

03-02

486

03-03

161

04

184

04-01

184

05

51

05-01

30

05-02

21

06

11

06-02

11

TOTAL

7 813

Source: Livre des crédits 1995-1996

RESSOURCES FINANCIÈRES

MINISTÈRE DES TRANSPORTS

ÉTUDE DES CRÉDITS 1995-1996 - SOMMAIRE DES CRÉDITS (000 \$)

Pr.	El.	Rémunération	Fonctionnement	Capital	Transfert	Prêts, placements et avances	TOTAL 1995-96
<u>01</u>		13 872.0	6 430.1	49 658.5	287 804.8		357 765.4
	01	5 709.7	4 532.9	450.0	2 131.5		12 824.1
	02	4 910.8	857.1	49 185.0	285 559.0		340 511.9
	03	3 251.5	1 040.1	23.5	114.3		4 429.4
<u>02</u>		160 516.8	231 014.8	434 576.7	152 415.0	200.0	978 723.3
	01		4 140.0	253 307.4	61 581.0		319 028.4
	02			162 824.4			162 824.4
	03	88 644.8	177 152.6		90 834.0		356 631.4
	04	16 642.8	18 468.6	8 825.7			43 937.1
<u>03</u>	05	55 229.2	31 253.6	9 619.2		200.0	96 302.0
		38 258.1	61 772.1	536.1	398.9		100 965.2
	01	3 731.6	704.5	38.6	398.9		4 873.6
	02	27 672.3	59 380.3	223.1			87 275.7
<u>05</u>	03	6 854.2	1 687.3	274.4			8 815.9
		2 403.6	4 840.9	6 464.7	39 799.1		53 508.3
	01	1 592.6	452.5	3 735.1	39 078.1		44 858.3
<u>06</u>	02	811.0	4 388.4	2 729.6	721.0		8 650.0
		549.1	47.3	24.5	425 540.4		426 161.3
	01	549.1	47.3	24.5	425 540.4		425 540.4
Total		215 599.6	304 105.2	491 260.5	905 958.2	200.0	1 917 123.5
Pourcentage		11.25%	15.86%	25.62%	47.26%	0.01%	100.00%
Pr 04 C.T.Q.		7 425.0	2 586.4	20.0			10 031.4
Grand total		223 024.6	306 691.6	491 280.5	905 958.2	200.0	1 927 154.9

Source: Livre des crédits 1995-96

(S.R.F. C.D.O.M.N.E.S.G.A.D.E.N.S.O.M.K.R.E.D.I. 95-04-05)

ÉTUDE DES CRÉDITS 1995-1996

**DEMANDES DE RENSEIGNEMENTS GÉNÉRAUX
DE L'OPPOSITION OFFICIELLE**

Table des matières

#	Demandes générales	Titre des sections
1.	Organigramme du ministère ou de l'organisme en indiquant pour chaque poste le nom et le titre du titulaire.	Organigramme
2.	Liste de toutes les publications du ministère ou de l'organisme (incluant les publications régulières, particulières ou occasionnelles): <ul style="list-style-type: none"> - tirage; - coût; - distribution; - imprimeur; - copie des publications parues depuis le 12 septembre 1994. 	Publications
3.	Liste des voyages <u>hors Québec</u> depuis le 1 ^{er} avril 1994: <ul style="list-style-type: none"> - endroit et dates du départ et du retour; - but du voyage; - personnes rencontrées; - coût; - noms des ministres, députés, personnel de cabinet et fonctionnaire concernés (avec leur titre); - pour les organismes, noms des dirigeants et fonctionnaires concernés; - bilan et résultat des rencontres. 	Voyages hors Québec
4.	Liste des dépenses en publicité et des articles promotionnels: <ul style="list-style-type: none"> - les sommes dépensées pour l'exercice financier 1994-1995 et les prévisions pour 1995-1996; - la ventilation des dépenses par type de média; - les noms des fournisseurs; - le but visé par chaque dépense. 	Publicité
5.	Liste des sondages effectués durant l'exercice financier 1994-1995 à la demande des ministères, organismes, sociétés, régies et commissions qui s'y rattachent. <ul style="list-style-type: none"> - liste et coût; - copie des soumissions; - copie du questionnaire et du résultat. 	Sondages
6.	Liste des études commandées durant l'exercice financier 1994-1995 à la demande du ministère ou de l'organisme: <ul style="list-style-type: none"> - liste et coût; - copie des soumissions; - copie des études. 	Études commandées

Table des matières

#	Demandes générales	Titre des sections
7.	Liste des contrats de moins de 25 000 \$ octroyés par le ministère ou l'organisme depuis le 1 ^{er} avril 1994 au 31 mars 1995 en indiquant: <ul style="list-style-type: none"> - le nom du professionnel(le) ou de la firme; - le mandat et le résultat (rapport ou document final); - le coût. 	Contrats moins de 25 000 \$
8.	Liste détaillée des contrats qui, depuis le 1 ^{er} avril 1994, ont fait l'objet d'un versement supplémentaire par rapport au montant initial, le montant du surplus versé, le montant du contrat initial, les raisons du dépassement et le nom de l'entreprise qui a réalisé le contrat.	Suppléments contrats
9.	Le montant, pour l'année 1994-1995, de chacune des dépenses suivantes: <ul style="list-style-type: none"> - la photocopie; - la télécopie (fax), si identifiable à même les coûts relié à la téléphonie; - le remboursement des frais d'hébergement; - le remboursement des frais de repas; - l'ensemble des dépenses applicables à la participation à des congrès, des colloques et toutes sessions de type perfectionnement ou ressourcement; <ul style="list-style-type: none"> a) au Québec b) à l'extérieur du Québec. 	Dépenses diverses
10.	Pour chacun des ministères et des organismes publics et parapublics sous leur autorité, combien de personnes, dont la cotisation fut payée en 1994-1995 par l'employeur, sont membres de corporations professionnelles, de clubs privés (clubs d'affaires, clubs sociaux, clubs de golf ou autres) et à quelle somme s'élève le montant global pour ces cotisations? <ul style="list-style-type: none"> - Quelle est la fonction de chaque personne concernée ainsi que le coût de la cotisation à chacun des clubs ou corporation professionnelle (en indiquant le nom des clubs ou de la corporation professionnelle)? 	Cotisations
11.	Le nombre et la répartition du personnel masculin et féminin, des personnes handicapées, anglophones, autochtones et des communautés culturelles (de chaque ministère et pour chacun des organismes relevant de sa compétence) pour chaque catégorie d'emplois (cadres, professionnels, fonctionnaires, etc...) pour 1994-1995 ainsi que les prévisions pour 1995-1996. Pour chaque catégorie indiquer le pourcentage par rapport à l'effectif total du ministère ou de l'organisme.	Répartition du personnel

Table des matières

#	Demandes générales	Titre des sections
12.	A chacun des mois des deux derniers exercices budgétaires (1993-1994 et 1994-1995) pour chaque ministère et organisme:	Congés, t.s., vacances
	<ul style="list-style-type: none"> a) Nombre de jours total de congé de maladie pris par le personnel; b) Nombre d'heures de travail supplémentaires totales réalisées par le personnel et répartition de la rémunération de ces heures supplémentaires (argent, vacances, etc.); c) Nombre de jours de vacances total pris par le personnel. 	
13.	Concernant les effectifs de chacun des ministères et organismes et ce pour chacun des exercices budgétaires depuis 1989-1990:	Effectifs, statistiques
	<ul style="list-style-type: none"> a) Évolution des effectifs réguliers par catégorie d'emploi (cadres supérieurs et intermédiaires, professionnels, techniciens, personnel de bureau, ouvrier et agents de la paix); b) Évolution du nombre d'employés bénéficiant d'un traitement additionnel en raison de la complexité de la tâche à accomplir; c) Nombre d'employés bénéficiant d'un traitement supérieur à celui normalement prévu pour la tâche qu'ils ont accomplie; d) Nombre de postes par catégorie d'emploi; e) Niveau des effectifs pour chacune des catégories d'emplois pour chacun des cinq prochains exercices budgétaires; f) Nombre de postes occasionnels, temporaires et contractuels. 	
14.	Mise à part la SIQ, la liste des firmes en 1994-1995 qui louent des espaces en indiquant pour chacune d'elles:	Location d'espaces
	<ul style="list-style-type: none"> - l'emplacement de la location; - la superficie du local loué; - le coût de location au mètre carré; - le coût total de ladite location; - la durée et la copie du bail. 	
15.	La liste des contrats, quelque soit le montant, attribués en 1994-1995 spécifiquement à des firmes de communication, de recherche ou de relations publiques en indiquant:	Contrats Communications
	<ul style="list-style-type: none"> - le nom de la firme; - le mandat et le résultat du contrat; - la durée du contrat; - le coût du contrat. 	

Table des matières

#	Demandes générales	Titre des sections
16.	<p>La liste des tarifs (droits et permis) en vigueur pour l'exercice financier 1994-1995 en indiquant:</p> <p>a) la tarification pour chacun des droits et permis perçus;</p> <p>b) le total des revenus perçus pour chacun des droits et permis exigés;</p> <p>c) pour l'année 1995-1996, la prévision du total des revenus qui seront perçus pour chacun des droits et permis exigés.</p>	Liste des tarifs
17.	<p>a) Liste du personnel du cabinet du ministre en 1994-1995 en indiquant pour chaque individu:</p> <ul style="list-style-type: none"> - la date de l'entrée en fonction; - la date du départ, s'il y a lieu; - le titre de la fonction; - l'adresse du port d'attache; - la classification; - le traitement annuel ou selon le cas, les honoraires versés; - la liste du personnel politique qui fait partie de la fonction publique. <p>b) Le montant détaillé des salaires, des honoraires et des contrats donnés par le cabinet pour l'exercice 1994-1995.</p> <p>c) Le nombre total d'employés au cabinet.</p>	Personnel cabinet
18.	<p>a) Liste du personnel de la suite sous-ministérielle en 1994-1995 en indiquant pour chaque individu:</p> <ul style="list-style-type: none"> - la date de l'entrée en fonction; - la date du départ, s'il y a lieu; - le titre de la fonction; - l'adresse du port d'attache; - la classification; - le traitement annuel ou selon le cas, les honoraires versés; - la liste du personnel politique qui fait partie de la fonction publique. <p>b) Le montant total des salaires et honoraires versés par la suite sous-ministérielle pour l'exercice 1994-1995.</p> <p>c) Le nombre total d'employés de la suite sous-ministérielle.</p>	Personnel sous-ministériel
19.	<p>Liste des subventions données en 1994-1995 à même le budget discrétionnaire du ministre en indiquant:</p> <ul style="list-style-type: none"> - le nom de l'organisme ou de la personne concernée; - le coût; - le mandat et le résultat. 	Subventions

Table des matières

#	Demandes générales	Titre des sections
20.	Liste des crédits périmés, par programmes et par éléments, pour l'exercice financier 1994-1995.	Crédits périmés
21.	La ventilation détaillée des dépenses afférentes aux transferts obtenus du gouvernement fédéral (préciser le montant reçu) en 1994-1995 dans le cadre des divers programmes à frais partagés; pour chacun de ces programmes, description sommaire du mode de subvention.	Transferts fédéraux
22.	La liste des subventions versées à même le budget discrétionnaire du ministère ou de l'organisme pour l'année 1994-1995.	Budget discrétionnaire
23.	Bilan à jour des mesures contenues dans le Plan stratégique du Grand Montréal relevant du ministère ou d'un organisme sous sa juridiction.	Plan stratégique Grand Montréal
24.	Liste des membres du personnel permanent, occasionnel, temporaire ou contractuel qui ont siégé comme commissaire ou travaillé au commissions régionales itinérantes sur la souveraineté: - nature du travail; - mode de rémunération; - durée de l'assignation; - dépenses encourues et leur nature.	Personnel Souveraineté
25.	Liste du personnel libéré pour les négociations à venir dans la fonction publique: - la masse salariale prévue à cet effet; - le nombre de jour par employé prévu.	Personnel libéré
26.	La liste du personnel rémunéré par le ministère qui n'occupe aucun poste dans ce ministère: - assignation initiale; - assignation actuelle; - salaire.	Personnel rémunéré aucun poste
27.	La liste du personnel rémunéré par le ministère et affecté à des organismes parapublics non gouvernementaux et autres: - assignation initiale; - assignation actuelle; - salaire.	Personnel rémunéré affecté

Table des matières

#	Demandes générales	Titre des sections
28.	Liste des cadres et hauts fonctionnaires (adm. d'état) qui ont démissionné, qui ont été réaffectés, ou mis à pied: - salaire; - date du changement; - primes de séparation; - assignation initiale; - assignation actuelle.	Cadres, hauts fonctionnaires

ÉTUDE DES CRÉDITS 1995-1996
DEMANDES DE RENSEIGNEMENTS GÉNÉRAUX
DE L'OPPOSITION OFFICIELLE

Question # 1

FICHE EXPLICATIVE

Titre

Organigramme du ministère ou de l'organisme en indiquant pour chaque poste le nom et le titre du titulaire.

Les informations apparaissent sur le document ci-joint.

SOURCE : Direction du Secrétariat

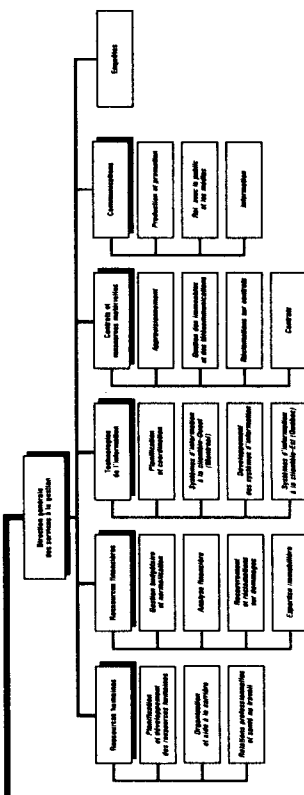
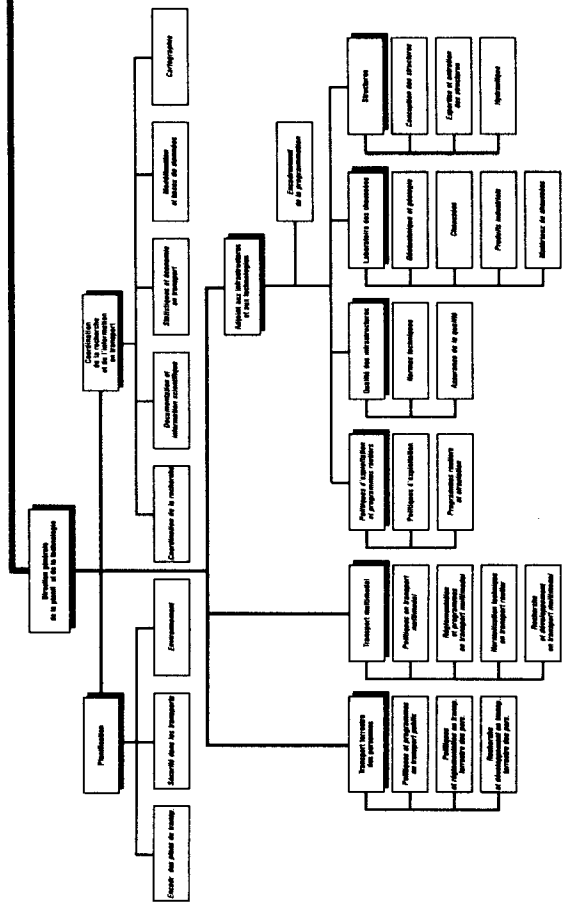
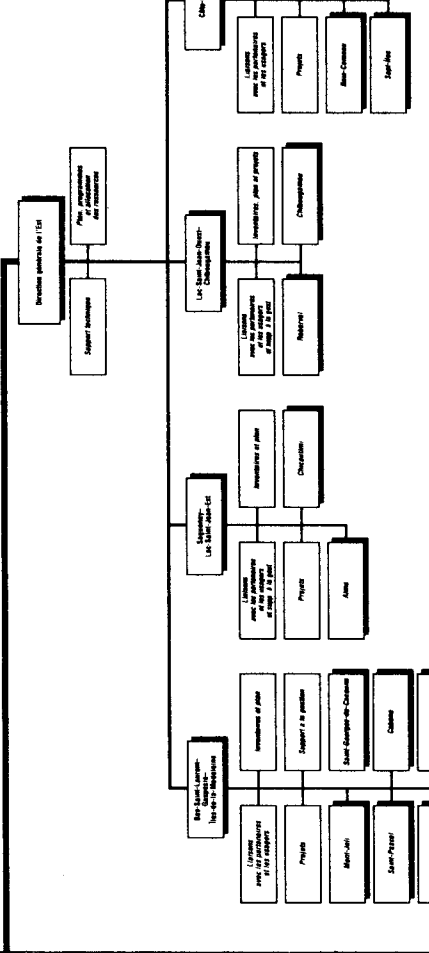
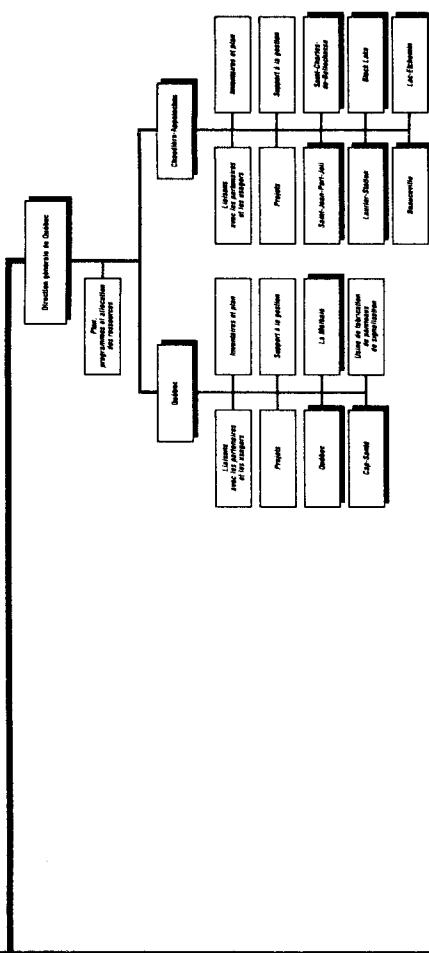
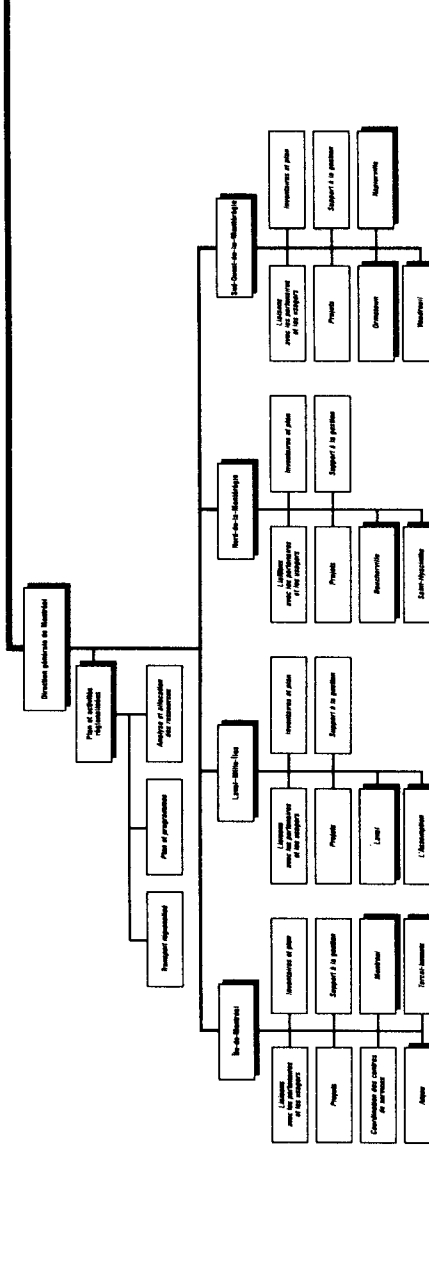
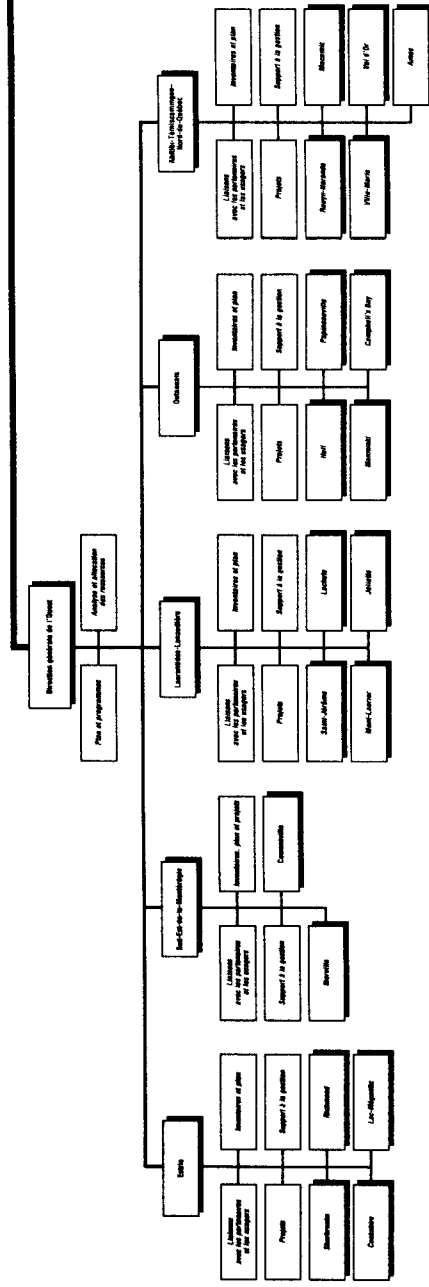
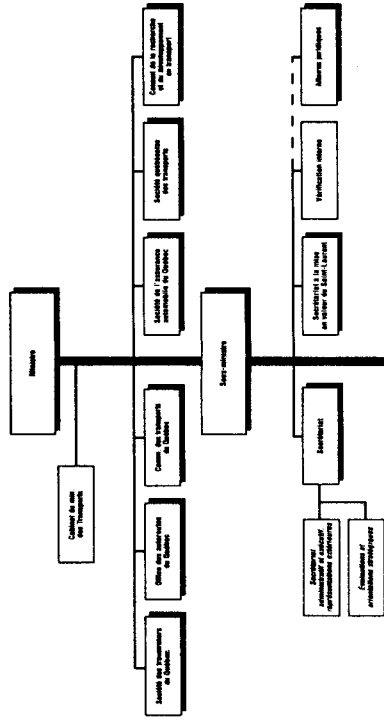

ÉTUDE DES CRÉDITS 1995-1996
DE NDES DE RENSEIGNEMENTS GÉNÉRAUX
DE L'OPPOSITION OFFICIELLE

Question # 2

FICHE EXPLICATIVE

Titre

Liste de toutes les publications du ministère ou de l'organisme (incluant les publications régulières, particulières, ou occasionnelles) :

- tirage;
- coût;
- distribution;
- imprimeur;
- copie des publications parues depuis le 12 septembre 1994.

Les informations apparaissent sur le document ci-joint.

Les copies des publications sont transmises à part.

SOURCE : Direction du Secrétariat

LISTE DES PUBLICATIONS

TITRE DE LA PUBLICATION	TYPE DE PUBLICATION	TIRAGE	COÛT	CLIENTÈLE	NOM DE L'IMPRIMEUR
Analyse de la relation débit-vitesse à partir de l'enquête sur les véhicules entrant-sortant de l'autoroute Métropolitaine en 1991	brochure	250	160 \$	chercheurs, spécialistes	Imprimerie Litho Chic
Avant la route - Préparation d'un projet de travaux routiers	brochure	4 500	1 997 \$	municipalités et MRC	Impressions Piché
Bogie mécano-soudé destiné au transport interurbain	brochure	40	460 \$	chercheurs, spécialistes	Impressions Stampa
Bulletin de liaison	En-tête de feuilles et feuilles de route	500	830 \$	partenaires et organismes du transport terrestre des personnes	L. G. Chabot
Cadre financier du transport scolaire	brochure	200	780 \$	commissions scolaires, régisseurs, transporteurs	Imprimerie Bourg-Royal Impressions Stampa
Carte - réseau du camionnage	carte	5 000	7 040 \$	industrie du camionnage	Imprimerie provinciale Impressions Stampa
C'est l'hiver, voyez-y!	dépliant	43 000	4 400 \$	grand public	J. B. Deschamps
Centre québécois de transfert de technologie routière	papeterie	16 000	1 125 \$	chercheurs, centres de recherche, firmes spécialisées	Impressions J. L.
Certificats de compétence	carte	20 000	1 558 \$	titulaires au permis de conducteurs d'autobus scolaires	Imprimerie Leroy-Audy
Contexte juridique dans l'industrie du taxi	brochure	150	580 \$	organismes de réglementation, associations	Imprimerie Bourg-Royal
Cours de formation à l'intention des chauffeurs de taxi	dépliant	5 000	615 \$	chauffeurs de taxi, associations de taxi	Imprimerie La Renaissance

TITRE DE LA PUBLICATION	TYPE DE PUBLICATION	TIRAGE	COÛT	CLIENTÈLE	NOM DE L'IMPRIMEUR
En période de dégel, suis un régime... c'est mieux pour la route	dépliant affiche	F 45 000 A 8 500 5 000	7 804 \$	corps policiers, municipalités, MRC, associations de ca- mionnage, bureaux de doua- nes, grand public	Impressions J. L.
Environnement - archéologie	dépliant	F 1 800 A 1 800	1 700 \$	grand public	Imprimerie La Renaissance
Études d'évaluation du programme d'aide au transport scolaire destiné aux élèves fréquentant les institutions privées	brochure	250	1 240 \$	chercheurs, spécialistes	Logidec
Évaluation du plan de rachat	brochure	125	495 \$	chauffeurs de taxi, associa- tions	Imprimerie Bourg-Royal
Évaluation du programme d'aide au transport scolaire destiné aux élèves fréquentant les institutions privées	brochure couvertures	550 250	1 170 \$ 245 \$	chercheurs, spécialistes	Copies de la Capitale Impressions Offset Plus Impressions Stampa Imprimerie Litho Chic
Évaluation du programme d'aide au transport scolaire et de son mode de financement	brochure	950	3 880 \$	chercheurs, spécialistes	Impressions Stampa Impressions Offset Plus CopieXpress
Formulaire d'expédition d'échantillon - guide de l'utilisateur	cahier à anneaux	310	1 571 \$	firmeries privées	Impressions Reflet
Gestion des corridors routiers	dépliant	F 8 000 A 2 000	2 540 \$	employés, partenaires, muni- cipalités, MRC, NAM, UMQ	Imprimerie La Renaissance

TITRE DE LA PUBLICATION	TYPE DE PUBLICATION	TIRAGE	COÛT	CLIENTÈLE	NOM DE L'IMPRIMEUR
Guide à l'intention des MRC - planification des transports et révision des schémas d'aménagement	cahier à anneaux	750	10 715 \$	Aménagistes des MRC, ministère des Affaires municipales, associations et organismes	Imprimerie Le Laurentien Imprimerie La Renaissance Imprimerie Joseph Clermont Pro-Copies Imprimerie provinciale
Inventaire des projets d'étude et de recherche au MTQ 1993-1994	brochure	800	611 \$	chercheurs, spécialistes	Imprimerie La Renaissance
Laboratoire des chaussées	brochure	200	38 \$	spécialistes	Pro-Copies
La géomatique : gérer sans perdre la carte	vidéofiche	1 800	139 \$	employés, spécialistes, chercheurs	Impressions Stampa
La recherche	dépliant	500	617 \$	chercheurs	Imprimerie La Renaissance
La route vous parle...	dépliant	40 000	2 300 \$	grand public	Imprimerie Québécor
Le signaleur	carton dépliant	5 000	1 615 \$	employés et entrepreneurs	Prescom
Le transport : l'Outaouais urbain à l'heure des choix - document de consultation	livre spiral	F 4 000 A 1 500	10 344 \$ 17 195 \$	intervenants du milieu	Imprimerie La Renaissance MP Photo Reproduction (intérieur)
Le transport : l'Outaouais urbain à l'heure des choix - rapport de consultation publique	livre spiral	F 223 A 163	361 \$	intervenants du milieu	MP Photo Reproduction
Le transport : l'Outaouais urbain à l'heure des choix - rapport de consultation publique - annexes	livre spiral	123	365 \$	intervenants du milieu	MP Photo Reproduction
Les VTT... oui, mais	dépliant	5 000	770 \$	utilisateurs	Imprimerie Bourg-Royal

TITRE DE LA PUBLICATION	TYPE DE PUBLICATION	TIRAGE	COÛT	CLIENTÈLE	NOM DE L'IMPRIMEUR
Liste et prix des ouvrages d'infrastructure de transport - publication annuelle, mars 1995	publication	550	2 800 \$	gestionnaires du MTQ, Association des ingénieurs-conseils du Québec, Association de la construction du Québec, ACRGTQ	Impressions Stampa
Mieux s'entendre avec le bruit routier	brochure	10 000	3 637 \$	municipalités, MRC, groupes environnementaux, collèges, universités, ingénieurs, associations concernées	Impressions Piché
Modalités du programme d'aide	brochure	100	830 \$	OPT, OMIT	L. G. Chabot
Modèle de détermination de limite de vitesse	brochure	1 000	1 045 \$	chercheurs, spécialistes	Impressions Stampa Impressions Offset Plus
Modernisation de la ligne de train de banlieue Montréal	page couverture	3 000	605 \$	municipalités, usagers de la ligne	Imprimerie Leroy-Audy
Optimisation de la consommation énergétique des rames de métro de la STCUM	brochure	250	245 \$	chercheurs, spécialistes	Imprimerie Litho Chic
Plan de transport de l'Outaouais - l'Avenir des transports dans les MRC de l'Outaouais - document de consultation	livre spiral	F 1 000 A 700	3 068 \$ 1 215 \$	intervenants du milieu	Impressions Stampa Impressions Piché CopieXpress
Plan de transport de l'Outaouais - l'Avenir des transports dans les MRC de l'Outaouais - rapport de consultation publique	livre spiral	F 208 F 178	7 217 \$	intervenants du milieu	Impressions Piché MP Photo Reproduction (intérieur)
Politique d'admissibilité	brochure	1 000	485 \$	organismes de transport adapté	Imprimerie Bourg-Royal

TITRE DE LA PUBLICATION	TYPE DE PUBLICATION	TIRAGE	COÛT	CLIENTÈLE	NOM DE L'IMPRIMEUR
Politique de circulation des véhicules lourds sur le réseau municipal	publication	F 10 000 A 500	11 909 \$ 2 693 \$	gestionnaires du MTQ, intervenants municipaux, corps policiers, associations et organismes en transport	Imprimerie Paul Veilleux J. B. Deschamps Imprimerie La Renaissance
Prévenir le vol à main armée dans les taxis	dépliant	10 000	865 \$	associations, chauffeurs de taxi	Imprimerie Bourg-Royal
Procédure de traitement d'une demande de signalisation	brochure	100	475 \$	employés, partenaires	Pro-Copies
Programmes d'aide au transport en commun (3 volets)	brochure	50	1 968 \$	OPT, OMIT	Imprimerie Leroy-Audy
Projets d'étude et de recherches au ministère des Transports 1993-1994	brochure	800	4 540 \$	chercheurs, spécialistes	Impressions Stampa
Projets de démonstration de taxis adaptés en service commercial	brochure	250	160 \$	chercheurs, spécialistes	Imprimerie Litho Chic
Rapport annuel du ministère des Transports 1993-1994	brochure	700	nil	vendu par les Publications du Québec, sous-ministres du gouvernement du Québec, sous-ministres des Transports du Canada, directeurs des communications du gouvernement du Québec, bibliothèques ministérielles	nil
Recherches Transports	brochure	13 700	1 190 \$	chercheurs, spécialistes	Imprimerie Bourg-Royal
Recherches Transports, numéro thématique, janvier 1995	brochure	850	325 \$	chercheurs, spécialistes	Impressions Stampa
Recherches Transports : bulletin scientifique et technologique	brochure	2 600	1 780 \$	chercheurs, spécialistes	Imprimerie Leroy-Audy

TITRE DE LA PUBLICATION	TYPE DE PUBLICATION	TIRAGE	COÛT	CLIENTÈLE	NOM DE L'IMPRIMEUR
Règlement, charges et dimensions	brochure	5 000	1 980 \$	industrie du camionnage	Impressions Stampa
Rencontre provinciale - transport des élèves	brochure	225	780 \$	FCSQ, commissions scolaires	Imprimerie Bourg-Royal Impressions Stampa
Répertoire statistique du transport adapté	brochure	1 900	4 741 \$	organismes, municipalités	Imprimerie Leroy-Audy
Soyez nos partenaires	dépliant	11 000	10 990 \$	grand public	Prescom
Stabilisation en place à l'émulsion après décohéssionnement	brochure	50	1 145 \$	chercheurs, spécialistes	Logidec
Taxi Ambassadeur (guide du participant et guide de l'animateur)	brochure reprographie	1 000 7 000	2 090 \$ 392 \$	chauffeurs de taxi	Imprimerie Bourg- Royal Pro-Copies
Transport par taxi des personnes handicapées	dépliant	2 000	465 \$	chauffeurs de taxi, personnes handicapées	Impressions Stampa
Un métier unique - carnet de solutions	brochure	F 12 000 A 5 000	2 975 \$ 1 560 \$	conducteurs d'autobus scolaires, CFP, transporteurs	J. B. Deschamps
Vers une politique sur les véhicules hors-route	brochure	50	214 \$	utilisateurs, municipalités	Copies de la Capitale

A : Anglais
F : Français

ÉTUDE DES CRÉDITS 1995-1996

DEMANDES DE RENSEIGNEMENTS GÉNÉRAUX
DE L'OPPOSITION OFFICIELLE

Question # 3

FICHE EXPLICATIVE

Titre
Liste des voyages <u>hors Québec</u> depuis le 1 ^{er} avril 1994:
- endroit et dates du départ et du retour;
- but du voyage;
- personnes rencontrées
- coût
- noms des ministres, députés, personnel de cabinet et fonctionnaires concernés (avec leur titre);
- pour les organismes, noms des dirigeants et fonctionnaires concernés;
- bilan et résultat des rencontres

Exposé et statistiques (s'il y a lieu)

Les informations apparaissent sur le document ci-joint (si espace insuffisant).

Annexe A: EUROPE (excluant la France)

Perfectionnement	4 918,00 \$
Déplacements réguliers	42 601,15 \$

Annexe B: FRANCE

Perfectionnement	7 840,68 \$
Déplacements réguliers	25 413,92 \$

Annexe C: ÉTATS-UNIS

Perfectionnement	33 879,50 \$
Déplacements réguliers	48 787,55 \$

Annexe D: AMÉRIQUE (excluant le Canada et les États-Unis)

Perfectionnement	1 940,00 \$
Déplacements réguliers	4 724,60 \$

Annexe E: CANADA (excluant le Québec)

Perfectionnement	35 789,50 \$
Déplacements réguliers	108 079,12 \$

Annexe F: Ministres et personnel de cabinet

SOURCE: Direction du Secrétariat

VOYAGES INTERNATIONAUX
1994-1995

GRAND TOTAL	170 105,40 \$
- Perfectionnement	48 578,18 \$
- Déplacements réguliers	121 527,22 \$



SECRÉTARIAT - REPRÉSENTATIONS EXTÉRIEURES
LISTE DES ÉVÉNEMENTS SE DÉROULANT EN EUROPE (EXCLUANT LA FRANCE) DU 94.04.01 AU 95.03.31

DATE : 95.03.28

Page:

ÉVÉNEMENT	DATE DÉBUT	DATE FIN	LIEU DU VOYAGE	JOURS	MONTANT AUTORISÉ	DIRECTION	NOM DE L'EMPLOYÉ
"Intertraffic 94", exposition internationale.	94.04.09	94.04.14	AMSTERDAM	90 6.0	\$ 2047.00	Direction générale de Montréal	LARRIVEE, JEAN-CLAUDE, C.
Groupe de travail ad hoc pour le thème Transport et gestion de l'espace en milieu urbain dans le cadre de la préparation du XXe Congrès mondial de la route à Montréal (AIPCR).	94.04.10	94.04.17	AMSTERDAM (HOLLANDE)	93 8.0	\$ 3039.00	Planification et Technologie	LORANGER, JEAN-GUY, C.
Groupe de travail sur le contrôle et la gestion moderne de la circulation de l'Association internationale permanente des congrès de la route. (G-3) (AIPCR).	94.04.11	94.04.16	COPENHAGUE, DAN.	93 6.0	\$ 2725.00	Direction générale de Montréal	SULTANA, SANDRA, P.
Comité sur la sécurité routière de l'Association internationale permanente des congrès de la route. (C-13) (AIPCR).	94.04.12	94.04.19	AMSTERDAM, PAYS-BAS	93 8.0	\$ 2785.00	Planification et Technologie	VAILLANCOURT, GUY, C.
Réunion du comité technique CT1 "Caractéristiques de surface" de l'Association internationale permanente des congrès de la route (AIPCR).	94.05.29	94.06.05	COPENHAGUE, DANEMARK	93 8.0	\$ 3550.00	Planification et Technologie	GOBEIL, ARISTIDE, C.
Participer à la 5e réunion du Comité 3 de l'AIPCR portant sur les échanges technologiques et le développement ainsi qu'à la conférence des Fondateurs du réseau mondial d'échanges.	94.06.02 94.06.08	94.06.07 94.06.13	MADRID, ESPAGNE CASABLANCA, MAROC	93 6.0 "	\$ 4505.00	Planification et Technologie "	TRUCHON, MAURICE P. TRUCHON, MAURICE
Groupe de travail #4. Finalisation du plan de la présentation groupe 4 à Montréal au congrès mondial de la route (AIPCR).	94.06.25	94.07.02	GOTHEMBURG, SUEDE	93 8.0	\$ 3262.15	Planification et Technologie	PARADIS, ALAIN, P.

P. = Professionnel
C. = Cadre



SECRÉTARIAT - REPRÉSENTATIONS EXTÉRIEURES
LISTE DES ÉVÉNEMENTS SE DÉROULANT EN EUROPE (EXCLUANT LA FRANCE) DU 94.04.01 AU 95.03.31

DATE : 94.03.28

Page: 2

ÉVÉNEMENT	DATE DÉBUT	DATE FIN	LIEU DU VOYAGE	JOURS	MONTANT AUTORISÉ	DIRECTION	NOM DE L'EMPLOYÉ
Réunions statutaires du comité (C-6) de gestion de la route de l'Association internationale permanente des congrès de la route (AIPCR).	94.09.09	94.09.17	BUDAPEST, HONGRIE	93 9.0	\$ 3600.00	Direction générale de l'Est	DESMEULES, HENRI C.
Participation en tant que membre à la réunion du Groupe G-3 (contrôle et gestion modernes de la circulation) de l'AIPCR.	94.09.19	94.09.25	HONGRIE	93 7.0	\$ 2900.00	Direction générale de Montréal	SULTANA, SANDRA P.
1ère réunion du Comité d'organisation pour la mise sur pied du Réseau Mondial d'Echanges pour le transfert de connaissances dans le domaine routier. Candidature de Mtl pour le secrét. perman.	94.09.25	94.10.02	BRUXELLES (BELGIQUE)	93 8.0	\$ 2354.00	Planification et Technologie	TRUCHON, MAURICE P.
Réunion du comité CT1 "Caractéristiques de surface" de l'Association internationale permanente des congrès de la route (AIPCR).	94.10.03	94.10.09	VENISE, ITALIE	93 7.0	\$ 3422.00	Planification et Technologie	GOBEIL, ARISTIDE C.
Réunion du comité technique C-9 (économique et financier) de l'Association permanente des congrès de la route (AIPCR).	94.10.15	94.10.22	MADRID, ESPAGNE	93 8.0	\$ 3029.00	Planification et Technologie	GAUDET, YVAN P.
6e rencontre du comité C-13 sur la sécurité routière. Préparer la réunion de Montréal et présenter les travaux de préparation de la séance des ministres sur la séc. routière.	94.10.22	94.10.29	HELSINKI, FINLANDE	93 8.0	\$ 3520.00	Planification et Technologie	VAILLANCOURT, GUY C.
A titre de participant, assister aux réunions des sous-comités et à la rencontre du comité C-8 couvrant le domaine des routes souples. (AIPRC).	94.10.23	94.10.30	PAYS-BAS	93 8.0	\$ 3760.00	Planification et Technologie	RIOUX, NELSON P.



SECRÉTARIAT - REPRÉSENTATIONS EXTÉRIEURES
LISTE DES ÉVÉNEMENTS SE DÉROULANT EN EUROPE (EXCLUANT LA FRANCE) DU 94.04.01 AU 95.03.31

DATE : .28

Page: 3

ÉVÉNEMENT	DATE DÉBUT	DATE FIN	LIEU DU VOYAGE	JOURS	MONTANT AUTORISÉ	DIRECTION	NOM DE L'EMPLOYÉ
Réunion du groupe de travail ad hoc "Transport et gestion de l'espace en milieu urbain", dans le cadre de la préparation du XXe Congrès mondial de la route à Montréal en 1995.	94.10.24	94.10.31	MADRIR, ESPAGNE	90 8.0	\$ 2871.00	Planification et Technologie	LORANGER, JEAN-GUY C.
Participer à titre de conférencier invité au VIIe Congrès de la Confédération Européenne des Taxis.	95.02.03	95.02.13	SAN SEBASTIAN, ESP.	93 11.0	\$ 150.00	Planification et Technologie	TRUDEL, MICHEL P.
				130.0	\$ 47519.15		

Perfectionnement

4 918,00 \$

Déplacements réguliers

42 601,15 \$



SECRÉTARIAT - REPRÉSENTATIONS EXTÉRIEURES
LISTE DES ÉVÉNEMENTS SE DÉROULANT EN FRANCE DU 94.04.01 AU 95.03.31

DATE : 95.03.28

Page:

ÉVÉNEMENT	DATE DÉBUT	DATE FIN	LIEU DU VOYAGE	JOURS	MONTANT AUTORISÉ	DIRECTION	NOM DE L'EMPLOYÉ
Stage d'études à l'Ecole nationale d'administration de Paris. (ENA).	94.04.01	94.07.22	PARIS 90	113.0	\$ 6595.00	Bureau du sous-ministre	ROBERT, MICHEL P.
Visite du Centre de contrôle de circulation Migrasur dans le but de valider les orientations prises dans le dossier de gestion de la circulation sur le réseau autoroutier du Québec.	94.04.15	94.04.17	NICE, FRANCE 90	3.0	\$ 1245.68	Direction générale de Montréal	LARRIVEE, JEAN-CLAUDE C.
Euro-Fleuves 2000.	94.04.22	94.04.29	ROUEN, FRANCE 93	8.0	\$ 2650.00	Secrétariat au Projet Saint-Laurent	MORRISSETTE, HUGUES C.
Rencontres avec divers représentants français pour étudier le fonctionnement et le financement des sociétés autoroutières.	94.05.27 "	94.06.04 "	PARIS " 93	9.0 "	\$ 6010.00	Planification et Technologie "	BOUCHER, MAURICE C. LALANDE, GUY
Séminaire sur le TGV (train à grande vitesse) organisé par l'Agence pour la coopération technique, industrielle et économique (ACTIM).	94.07.10	94.07.16	PARIS 93	7.0	\$ 1193.12	Bureau du sous-ministre	GIGNAC, CLERMONT C.
Participer au 7e symposium international sur le gel des sols, qui traitera des propriétés mécaniques des sols au gel et dégel, la modélisation et le dimensionnement des chaussées au gel.	94.10.23	94.10.30	NANCY 93	8.0	\$ 3816.00	Planification et Technologie	SAVARD, YVES P.
Réunion du groupe de travail ad hoc pour la gestion 1 "Vers une meilleure efficacité des administrations routières" et rencontre à la Société ISIS sur la politique globale de signalisation.	94.11.01	94.11.08	PARIS, FRANCE 93	8.0	\$ 2776.40	Planification et Technologie	LA FONTAINE, PIERRE C.

P. = Professionnel
C. = Cadre



SECRÉTARIAT - REPRÉSENTATIONS EXTÉRIEURES
LISTE DES ÉVÉNEMENTS SE DÉROULANT EN FRANCE DU 94.04.01 AU 95.03.31

DATE : 95.03.28

Page:

ÉVÉNEMENT	DATE DÉBUT	DATE FIN	LIEU DU VOYAGE	JOURS	MONTANT AUTORISÉ	DIRECTION	NOM DE L'EMPLOYÉ
Participer aux travaux du groupe international de travail chargé du programme du prochain Congrès de la viabilité hivernale de l'AIPCR.	94.11.22	94.11.29	NANCY, PARIS, FRANCE 93	8.0	\$ 2518.00	Planification et Technologie	DESCHENES, DANIEL C.
Participer au congrès Mondial sur les systèmes intelligents véhicules-routes (SIVR). Des sessions techniques auront lieu pour dévoiler les résultats des projets de rech. aux E-U., en Europe et Japon.	94.11.29	94.12.04	PARIS 93	6.0	\$ 3824.00	Planification et Technologie	LEFEBVRE, LUC P.
Dernière réunion du groupe ad hoc pour la question I "Vers une meilleure efficacité des administrations routières, en vue de la préparation du Congrès de Montréal en 1995.	95.01.09	95.01.16	FRANCE 93	8.0	\$ 2626.40	Planification et Technologie	LA FONTAINE, PIERRE C.
				187.0	\$ 33254.60		

Perfectionnement

7 840,68 \$

Déplacements réguliers

25 413,92 \$



SECRÉTARIAT - REPRÉSENTATIONS EXTÉRIEURES
LISTE DES ÉVÉNEMENTS SE DÉROULANT AUX ÉTATS-UNIS DU 94.04.01 AU 95.03.31

DATE : 95.03.10

Pa

ÉVÉNEMENT	DATE DÉBUT	DATE FIN	LIEU DU VOYAGE	JOURS	MONTANT AUTORISÉ	DIRECTION	NOM DE L'EMPLOYÉ	
Rencontre annuelle de "IVHS America" sur les systèmes intelligents véhicules-routes.	94.04.16	94.04.21	ATLANTA, GA	90 6.0	\$ 2733.10	Planification et Technologie	ARES, ANDRE	C.
Congrès annuel du High Speed Rail and Magnetic Levitation. D'une grande importance pour le dossier du train à grande vitesse.	94.04.30	94.05.05	SAN FRANCISCO	93 6.0	\$ 2506.09	Planification et Technologie	LEDoux, ROGER	P.
Réunion Inter-Echange sur la statistique du transport nord-américaine (Canada, Etats-Unis, Mexique).	94.05.03	94.05.05	WASHINGTON	93 3.0	\$ 1375.00	Planification et Technologie	GALARNEAU, JEAN	P.
Réunion semi-annuelle de la Great Lakes Commission à titre de membre du Comité de coordination de la Déclaration d'Indiana et du Forum maritime Grands Lacs Saint-Laurent.	94.05.09	94.05.12	TOLEDO, OHIO	93 4.0	\$ 1322.00	Secrétariat au Projet Saint-Laurent	NAUD, LEONCE	
Participer à la rencontre de la "Eastern Border Coalition".	94.05.15	94.05.18	DETROIT	93 4.0	\$ 1790.40	Planification et Technologie	SANCHEZ, RAFAEL	P.
"Third International Conference on Managing Pavements" organisée par le "Transportation Research Board".	94.05.21	94.05.27	SAN ANTONIO, TEX.	90 7.0	\$ 2965.00	Planification et Technologie	LEBLOND, PIERRE	P.
11th Annual International Bridge Conference and Exhibition.	94.06.12	94.06.16	PITTSBURG	90 5.0	\$ 1980.00	Planification et Technologie	BOUCHARD, DANIEL	P.

P. = Professionnel
C. = Cadre



SECRÉTARIAT - REPRÉSENTATIONS EXTÉRIEURES
LISTE DES ÉVÉNEMENTS SE DÉROULANT AUX ÉTATS-UNIS DU 94.04.01 AU 95.03.31

DATE : 95.03.10

ÉVÉNEMENT	DATE DÉBUT	DATE FIN	LIEU DU VOYAGE	JOURS	MONTANT AUTORISÉ	DIRECTION	NOM DE L'EMPLOYÉ	
Conférence spéciale "Settlement 94" organisé par le Centre de conférence et le Collège Station au Texas.	94.06.15	94.06.20	TEXAS	90 6.0	\$ 2172.00	Planification et Technologie	GRONDIN, GILLES	P.
Prononcer une allocution devant le "Subcommittee on Great Lakes Ports of the Midwest-Canada Relations Committee".	94.06.27	94.06.28	ANN ARBOR, MICHIGAN	93 2.0	\$ 1581.57	Secrétariat au Projet Saint-Laurent	MORRISSETTE, HUGUES	C.
Promotion du XXe congrès mondial de la route à l'occasion de la conférence annuelle de la NASTO (Northeast Association of state transportation officials).	94.07.09	94.07.13	WASHINGTON	93 5.0	\$ 1860.00	Bureau du sous-ministre	MARCOTTE, ANDRE	P.
Réunion du NASHTO pour discuter des problèmes reliés à la réglementation des transports. Seul représentant du Québec sur ce comité.	94.07.12	94.07.16	BALTIMORE	93 5.0	\$ 1565.85	Planification et Technologie	MORIN, CLAUDE	P.
Invité à titre de modérateur à la "4th Conference on the Bearing Capacity of Roads and Airfields".	94.07.16	94.07.22	MINNEAPOLIS	93 7.0	\$ 2420.00	Planification et Technologie	LECLERC, ANNE-MARIE	C.
Rencontre annuel entre l'ATC et l'American Association of State Highway and Transportation (AASHTO) pour discuter de certains problèmes techn. concernant les véhicules lourds.	94.08.04	94.08.05	BURLINGTON	93 2.0	\$ 1050.00	Planification et Technologie	CORBIN, GERVAIS COUTURE, JEAN	P. C.
Aller porter un véhicule du MTQ pour l'installation d'un profilomètre GMR et pour recevoir la formation pour l'utilisation de cet appareil.	94.08.15	94.08.17	DETROIT	93 3.0	\$ 4342.00	Planification et Technologie	DURAND, JEAN-MARIE PETITCLERC, BENOIT	P. P.



SECRÉTARIAT - REPRÉSENTATIONS EXTÉRIEURES
LISTE DES ÉVÉNEMENTS SE DÉROULANT AUX ÉTATS-UNIS DU 94.04.01 AU 95.03.31

DATE : 95.03.10

P

ÉVÉNEMENT	DATE DÉBUT	DATE FIN	LIEU DU VOYAGE	JOURS	MONTANT AUTORISÉ	DIRECTION	NOM DE L'EMPLOYÉ
Présenter les grandes lignes de la politique du MTQ en matière de cyclisme au symposium Probike-Prowalk 94.	94.09.05	94.09.12	PORTLAND, OREGON	90 8.0	\$ 3119.00	Planification et Technologie	PANNETON, MARC
Réunion et congrès annuel du "North Atlantic Highway Planning Officials" (NAHPO).	94.09.11	94.09.15	MYSTIC, CONNECTICUT	90 5.0	\$ 2200.00	Planification et Technologie	BEAULIEU, JOCELYN
Participation aux tables rondes et aux discussions du Forum international sur le cargo aérien.	94.09.12	94.09.17	SEATTLE	93 6.0	\$ 3836.00	Planification et Technologie	FOURNIER, PAUL-ANDRE
Présider la séance de remise du prix de la "personnalité de l'Année 1994 à la Conférence internationale des maires du Saint-Laurent et des Grands Lacs.	94.09.14	94.09.17	SUPERIOR (WISCONSIN)	93 4.0	\$ 3142.94	Secrétariat au Projet Saint-Laurent	MORRISSETTE, HUGUES
Réunion annuelle de la Commission des Grands Lacs où sera adoptée la charte de l'environnement des Grands Lacs. Déclaration politique de 1ère importance affectant les eaux du Saint-Laurent.	94.10.24	94.10.25	DETROIT (MICHIGAN)	93 2.0	\$ 1658.88	Secrétariat au Projet Saint-Laurent	MORRISSETTE, HUGUES
Réunion ann. du Transportation Research Forum (TRF). Ses activités permettent d'orienter la mise en oeuvre de polit. de transp. tenant compte de nouvelles préoccupations du marché global en voie de dével.	94.11.02	94.11.06	DAYTONA BEACH, FL.	93 5.0	\$ 1996.20	Planification et Technologie	GONTHIER, GILLES
Cours de formation professionnelle en gestion routière organisé par la Fédération routière internationale (IRF) "Executive conference on road management".	94.11.06	94.11.19	PHOENIX, ARIZONA	90 14.0	\$ 1450.00	Planification et Technologie	PLANTE, SIMON

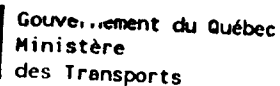

SECRÉTARIAT - REPRÉSENTATIONS EXTÉRIEURES
LISTE DES ÉVÉNEMENTS SE DÉROULANT AUX ÉTATS-UNIS DU 94.04.01 AU 95.03.31

DATE : 95.03.10

ÉVÉNEMENT	DATE DÉBUT	DATE FIN	LIEU DU VOYAGE	JOURS	MONTANT AUTORISÉ	DIRECTION	NOM DE L'EMPLOYÉ	P.
Participer en tant que délégué canadien(représentant le C-SHRP) à une réunion régulière du comité adviseur sur les chaussées du programme SHRP. Rencontre Dr. Matts Witczak de l'univ. du Maryland.	94.11.28	94.11.30	WASHINGTON	93 3.0	\$ 1680.00	Planification et Technologie	DORE, GUY	P.
Préparer la venue de la Great Lakes Commission, en octobre 1995 et préparer l'organisation de la mission des gens d'affaires américains pour juin 1995.	94.12.01	94.12.03	CHICAGO	93 3.0	\$ 1819.95	Secrétariat au Projet Saint-Laurent	MORRISSETTE, HUGUES	C.
Symposium on Engineering Properties of Asphalt Mixtures and the Relationship to performance. Conférence pour présenter une publication.	94.12.03	94.12.07	PHOENIX, ARIZONA	93 5.0	\$ 1976.00	Planification et Technologie	LANGLOIS, PIERRE	P.
Congrès annuel du Transportation Research Board (TRB).	95.01.21	95.01.25	WASHINGTON	90 5.0	\$ 14069.70	Direction générale de l'Est	DROUIN, GUY	P.
	"	"	"			Planification et Technologie	BERGERON, GUY	P.
	"	"	"			"	COULOMBE, LOUIS-GEORGE	P.
	95.01.25	95.01.29	"			Direction générale de l'Ouest	LAMBERT, PIERRE	P.
	"	"	"			Planification et Technologie	JULIEN, FRANCE-SERGE	P.
	"	"	"			"	RAFFA, RAFFA T.	P.
2e réunion de travail du Groupe d'organisation pour la mise sur pied du Réseau Mondial d'Échanges pour le transfert de connaissances dans le domaine routier. Appuyer Mtl pour instal. du secr. permanent.	95.01.25	95.02.02	WILLIAMSBURG, VIRG.	93 9.0	\$ 2443.74	Planification et Technologie	THEBERGE, YVON	P.
							TREMBLAY, PIERRE	P.
Participer aux travaux du National Law Center for Inter-American Free Trade pour la mise en oeuvre d'un connaissance de transport et des limites d'assurance uniforme pour les pays de l'ALENA.	95.01.28	95.02.01	TUCSON, ARIZONA	93 5.0	\$ 2205.80	Planification et Technologie	TRUCHON, MAURICE	P.
							GONTHIER, GILLES	P.



SECRÉTARIAT - REPRÉSENTATIONS EXTÉRIEURES
LISTE DES ÉVÉNEMENTS SE DÉROULANT AUX ÉTATS-UNIS DU 94.04.01 AU 95.03.31

DATE : 95.03.10

Page:

ÉVÉNEMENT	DATE DÉBUT	DATE FIN	LIEU DU VOYAGE	JOURS	MONTANT AUTORISÉ	DIRECTION	NOM DE L'EMPLOYÉ
Conférence annuelle du Mississippi Valley Coal Trade & Transport Council.	95.02.21	95.02.25	NOUV.-ORL., LOUIS.	5.0	\$ 3945.21	Secrétariat au Projet Saint-Laurent	MORRISSETTE, HUGUES C.
93							
Invité par la Great Lakes Commission (Michigan) pour faire partie d'une délégation en vue de rencontrer les confressmen et les sénateurs américain pour présenter les dossiers St-Laurent/Gr. Lacs.	95.03.06	95.03.09	WASHINGTON	4.0	\$ 2659.92	Secrétariat au Projet Saint-Laurent	MORRISSETTE, HUGUES C.
93							
Pariticiper au 5e congrès annuel de Intelligent transport systems (ITS) America. Les thèmes abordés cherchent à sensibiliser les participants à de nvlls approches qui sont en développement.	95.03.14	95.03.18	WASHINGTON	5.0	\$ 3190.70	Planification et Technologie	PLANTE, SIMON< P.
90							
Participer à la réun. semi-annuelle de la Comm. des Grands Lacs et prononcer une allocution officielle d'invitation au nom du Gouv. du Qc en prévi sion de la réunion semi-annuelle en sept. prochain	95.03.21	95.03.24	MILWAUKEE, WISCONSIN	4.0	\$ 1610.00	Secrétariat au Projet Saint-Laurent	NAUD, LEONCE
93							
				197.0	\$ 82667.05		

Perfectionnement 33 879,50 \$

Déplacements réguliers 48 787,55 \$



SECRÉTARIAT - REPRÉSENTATIONS EXTÉRIEURES

LISTE DES ÉVÉNEMENTS SE DÉROULANT EN AMÉRIQUE (EXCLUANT LE CANADA ET LES ÉTATS-UNIS) DU 94.04.01 AU 95.03.31

DATE : 3.28

Page: 1

ÉVÉNEMENT	DATE DÉBUT	DATE FIN	LIEU DU VOYAGE	JOURS	MONTANT AUTORISÉ	DIRECTION	NOM DE L'EMPLOYÉ
Séminaire Proviaal dans le cadre du XXe Congrès mondial de la route de l'AIPCR.	94.04.15	94.04.23	ROSARIO, ARG.	90 9.0	\$ 1940.00	Planification et Technologie	SANCHEZ, RAFAEL, P.
Accompagne M. Georges Lalande au séminaire provincial. Promotion du congrès de Montréal et finaliser les contacts avec les autor. mex. et de l'Am centrale pour séance spéc. sur l'Am. lat. en 1995.	94.05.25	94.05.28	MEXIQUE	93 4.0	\$ 2699.60	Planification et Technologie	SANCHEZ, RAFAEL, P.
Participer au congrès annuel de l'International Association of Transportation Regulators (IATR), qui porte sur les nouvelles formes de réglementation du transp. par taxi et syst. de franchise.	94.10.11	94.10.14	NASSAU, BAHAMAS	93 4.0	\$ 1825.00	Planification et Technologie	TRUDEL, MICHEL, P.
Présenter une conférence sur le fleuve St-Laurent et le système St-L.-Grands-Lacs dans le cadre du colloque "Integracion Fluvial y Mercados del Hemisferio".	95.03.25	95.04.01	CARACAS, VENEZUELA	93 8.0	\$ 200.00	Secrétariat au Projet Saint-Laurent	MORRISSETTE, HUGUES, C.
				25.0	\$ 6664.60		

Perfectionnement 1 940,00 \$

Déplacements réguliers 4 724,60 \$

P. = Professionnel
C. = Cadre



SECRÉTARIAT - REPRÉSENTATIONS EXTÉRIEURES
LISTE DES ÉVÉNEMENTS SE DÉROULANT AU CANADA (EXCLUANT LE QUÉBEC) DU 94.04.01 AU 95.03.31

DATE : 95.03.09

Page

ÉVÉNEMENT	DATE DÉBUT	DATE FIN	LIEU DU VOYAGE	JOURS	MONTANT AUTORISÉ	DIRECTION	NOM DE L'EMPLOYÉ	
Doctorat dans le domaine des infrastructures de transport à l'Université de Waterloo, Ont.	94.04.01	95.03.31	WATERLOO, ONT. 70	365.0	\$ 5000.00	Direction générale des Opérations	HUOT, MICHEL	P.
Participer au Congrès annuel de l'Institut canadien d'urbanisme. Recueillir un prix d'excellence pour la production du document "Planif. des transp. et révision des schémas d'aménagements".	94.04.08	94.04.12	TORONTO 93	5.0	\$ 3297.80	Direction générale de l'Ouest	FUSEY, MARIE-ANDRE VAUGEOIS, SERGE	P. P.
Comité sur l'évaluation des produits de scellement de fissure de l'Association des transports du Canada. (ATC).	94.04.10	94.04.11	TORONTO 93	2.0	\$ 830.00	Planification et Technologie	RENAUD, PAUL	P.
Comité TRANS, comité mixte sur la planification des systèmes de transport dans la région de la capitale nationale. (TRANS).	94.04.21	94.04.21	OTTAWA 93	1.0	\$ 304.95	Planification et Technologie	LALONDE, GEORGES	P.
Symposium axé sur l'élaboration des mesures concrètes d'intervention.	94.04.24	94.04.26	OTTAWA 93	3.0	\$ 4310.00	Planification et Technologie	BOULET, JEAN DUBY, CHRISTINE PARÉ, GILLES SMITH, GORDON	C. C. P. C.
Rencontre du comité directeur et du comité de travail visant à harmoniser la réglementation sur les normes de charges et dimensions entre les prov. de l'Atlantique, le Québec et l'Ontario.	94.04.24	94.04.26	FREDERICTON, N.B. 93	3.0	\$ 1978.00	Planification et Technologie	CORBIN, GERVAIS COUTURE, JEAN	P. C.
Assister en tant que vice-président à la réunion du conseil d'adm. du Code canadien des ponts-routes.	94.04.27	94.05.01	TORONTO 93	5.0	\$ 1478.00	Planification et Technologie	RICHARD, GUY	C.

P. = Professionnel

C. = Cadre

P.C. = Personnel de cabinet



SECRÉTARIAT - REPRÉSENTATIONS EXTÉRIEURES
LISTE DES ÉVÉNEMENTS SE DÉROULANT AU CANADA (EXCLUANT LE QUÉBEC) DU 94.04.01 AU 95.03.31

DATE : 95.03.09

ÉVÉNEMENT	DATE DÉBUT	DATE FIN	LIEU DU VOYAGE	JOURS	MONTANT AUTORISÉ	DIRECTION	NOM DE L'EMPLOYÉ
Réunion du comité "Highway Finance Methods" pour étudier les principales méthodes de financement pour les infrastructures routières, organisée par l'ATC.	94.05.01	94.05.02	TORONTO 93	2.0	\$ 940.00	Planification et Technologie	LALANDE, GUY P.
Réunion du Conseil des transports multimodaux de l'Association des transports du Canada (A.T.C.).	94.05.04	94.05.06	HALIFAX 93	3.0	\$ 1232.60	Planification et Technologie	BOULET, JEAN C.
Conférence 1994 de l'Association canadienne d'Archéologie. Présentation du kiosque "Archéologie-Transports" (ACA).	94.05.04	94.05.08	EDMONTON 90	5.0	\$ 1380.61	Planification et Technologie	DUMONT, JEAN P.
Réunion de l'Association canadienne de pâtes et papiers (ACPP), section transport et distribution.	94.05.10	94.05.13	WINNIPEG 93	4.0	\$ 649.80	Planification et Technologie	CHAMPOUX, MICHEL P.
Congrès annuel CARTO-QUEBEC. Présente différents travaux de cartographie.	94.05.11	94.05.13	EDMUNSTON, N.B. 90	3.0	\$ 1020.00	Planification et Technologie	CLOUTIER, PIERRE C. POULIOT, GILLES P.
Participer à la réunion des directeurs de l'Association des Ports et Havres du Canada et au "Harbour Masters/Operations Seminar - HMS 94.	94.05.11	94.05.16	ST-JOHN, N.B. 93	6.0	\$ 1554.60	Secrétariat au Projet Saint-Laurent	MONTAMBEAULT, GERALD
"Symposium on Engineering of Concrete Pavements" organisé par l'Université du Manitoba.	94.05.14	94.05.18	WINNIPEG 93	5.0	\$ 525.00	Planification et Technologie	CORMIER, BERTRAND P.



SECRÉTARIAT - REPRÉSENTATIONS EXTÉRIEURES
LISTE DES ÉVÉNEMENTS SE DÉROULANT AU CANADA (EXCLUANT LE QUÉBEC) DU 94.04.01 AU 95.03.31

DATE : 95.03.09

Pe

ÉVÉNEMENT	DATE DÉBUT	DATE FIN	LIEU DU VOYAGE	JOURS	MONTANT AUTORISÉ	DIRECTION	NOM DE L'EMPLOYÉ
Réunion annuelle du Conseil canadien des administrateurs en transport motorisé (CCATM) en tant que membres du comité permanent sur conformité et réglementation	94.05.14 "	94.05.19 "	CALGARY "	93 6.0 "	\$ 5560.00	Planification et Technologie "	FOURNIER, PAUL-ANDRÉ C. TURCOTTE, ALAIN P.
29e Conférence annuelle "Franchir le fil d'arrivée" organisé par le Groupe de recherche sur les transports au Canada (GRTC).	94.05.14 94.05.15	94.05.19 94.05.18	VICTORIA "	93 6.0 90 4.0	\$ 5348.70 \$ 1939.00	Planification et Technologie "	CHAMPOUX, MICHEL P. HINSE, LIGUORI C.
Comité TRANS, comité mixte sur la planification des systèmes de transport dans la région de la capitale nationale. (TRANS).	94.05.19	94.05.19	OTTAWA	93 1.0	\$ 304.95	Planification et Technologie	LALONDE, GEORGES P.
Participation au comité de suivi sur les deux expériences d'accessibilité totale du transport en commun: transport d'autobus à plancher bas et utilisation d'autobus avec élévateur.	94.05.19	94.05.22	VICTORIA	93 4.0	\$ 950.00	Planification et Technologie	LEHMANN, ANDRÉE C.
Réunion du comité exécutif du programme stratégique de recherche routière du Canada (C-SHRP).	94.05.25	94.05.27	WINNIPEG	93 3.0	\$ 1444.00	Planification et Technologie	BOSSE, ANDRÉ F. C.
Conférence biennale internationale et exposition de l'Ass. intern. pour la coordination de la manutention des marchandises (ICHCA) et Conférence d'affaires intern. de Ports Canada.	94.06.12 94.06.13	94.06.17 94.06.16	TORONTO "	93 6.0 4.0	\$ 2645.24 \$ 2293.00	Secrétariat au Projet Saint-Laurent Planification et Technologie	MORRISSETTE, HUGUES C. FOURNIER, PAUL-ANDRÉ C.
Comité TRANS, comité mixte sur la planification des systèmes de transport dans la région de la capitale nationale. (TRANS).	94.06.16	94.06.16	OTTAWA	93 1.0	\$ 304.95	Planification et Technologie	LALONDE, GEORGES P.



SECRÉTARIAT - REPRÉSENTATIONS EXTÉRIEURES
LISTE DES ÉVÉNEMENTS SE DÉROULANT AU CANADA (EXCLUANT LE QUÉBEC) DU 94.04.01 AU 95.03.31

DATE : 95.03.09

Page

ÉVÉNEMENT	DATE DÉBUT	DATE FIN	LIEU DU VOYAGE	JOURS	MONTANT AUTORISÉ	DIRECTION	NOM DE L'EMPLOYÉ	
Conférence de l'Association des chemins de fer du Canada (ACC) sur l'harmonisation de la réglementation ferroviaire.	94.06.28	94.06.29	TORONTO	93	2.0	\$ 2056.00	Planification et Technologie	CHAMPOUX, MICHEL P. LABONTE, ALAIN C.
Congrès de la Fédération routière internationale (IRF) ainsi que des réunions et activités des conseils et comités de l'Association des transports du Canada (ATC).	94.06.30	94.07.08	CALGARY	90	9.0	\$ 18737.43	Planification et Technologie	DORE, GUY P.
	94.07.01	"	"	"	8.0	"	"	LECLERC, ANNE-MARIE C.
	"	"	"	"	7.0	"	"	RIOUX, NELSON C.
	94.07.02	"	"	"	"	Bureau du sous-ministre	FOURNIER, BERTRAND P.	
	"	"	"	"	"	Planification et Technologie	COUTURE, JEAN C.	
	"	94.07.09	"	"	8.0	"	Direction générale de Montréal	TOUPIN, PIERRE C. GIRARD, CLAUDE C.
Conférence du conseil des sous-ministres et des ministres responsables des transports et de la sécurité routière du Canada.	94.07.05	94.07.08	CALGARY	93	4.0	\$ 7714.84	Bureau du sous-ministre	GIGNAC, CLERMONT C.
	"	"	"	"	"	"	"	PERRON, PIERRE C.
	94.07.06	"	"	"	"	Planification et Technologie Cabinet du Ministre	HINSE, LIGUORI C. CADIEUX, LOUIS-ANDRE P. C.	
Conférence internationale sur les ponts à courtes et moyennes portées.	94.08.06	94.08.12	HALIFAX	90	7.0	\$ 2020.00	Planification et Technologie	DESGAGNE, GERARD P.
	"	"	"	"	"	"	"	PREVOST, JACQUES P.
	"	"	"	"	"	"	"	SAVARD, MARC P.
Comité TRANS, comité mixte sur la planification des systèmes de transport dans la région de la capitale nationale. (TRANS).	94.08.18	94.08.18	OTTAWA	93	1.0	\$ 304.95	Planification et Technologie	LALONDE, GEORGES P.
Comité TRANS, comité mixte sur la planification des systèmes de transport dans la région de la capitale nationale. (TRANS).	94.09.15	94.09.15	OTTAWA	93	1.0	\$ 304.95	Planification et Technologie	LALONDE, GEORGES P.
Conférence canadienne de géotechnique. Faire une communication technique dans le cadre de la conférence et assister à la réunion annuelle de la Société canadienne de géotechnique.	94.09.19	94.09.23	HALIFAX	90	5.0	\$ 4077.00	Planification et Technologie	DEMERS, DENIS P. GRONDIN, GILLES P.



SECRÉTARIAT - REPRÉSENTATIONS EXTÉRIEURES
LISTE DES ÉVÉNEMENTS SE DÉROULANT AU CANADA (EXCLUANT LE QUÉBEC) DU 94.04.01 AU 95.03.31

DATE : 95.03.09

ÉVÉNEMENT	DATE DÉBUT	DATE FIN	LIEU DU VOYAGE	JOURS	MONTANT AUTORISÉ	DIRECTION	NOM DE L'EMPLOYÉ
Comme vice-président assister au Conseil de la recherche et développement de l'ATC. Gestion du programme de R&D auquel le MTQ contribue financièrement en partenariat avec les autres prov. canad.	94.09.24	94.09.28	VANCOUVER	93 5.0	\$ 1365.00	Planification et Technologie	TOUPIN, PIERRE C.
Conférence des ministres et des sous-ministres des Transports du Canada.	94.10.04	94.10.06	WINNIPEG	93 3.0	\$ 9989.60	Bureau du sous-ministre	FOURNIER, BERTRAND P.
	"	"	"	"		"	GIGNAC, CLERMONT C.
	"	"	"	"		Cabinet du Ministre	BRODEUR, PIERRE P.
						Planification et Technologie	HINSE, LIGUORI C.
Participer au symposium de l'ATC. Explorer une nouvelle vision des transports au Canada. Participer au Conseil des transports multimodaux.	94.10.04	94.10.07	WINNIPEG	93 4.0	\$ 1861.00	Planification et Technologie	BOULET, JEAN C.
Participer à la réunion du groupe d'échange Canada - Etats-Unis - Mexique sur la statistique du transport.	94.10.12	94.10.14	OTTAWA	93 3.0	\$ 575.00	Planification et Technologie	GALARNEAU, JEAN P.
Renc. annuelle du Comité Aviation de l'ATC. Discussion sur les positions des provinces face à la pol. féd. des aéroports et sur projet féd. de commercialisation des aides à la navigat. aérienne.	94.10.16	94.10.19	OTTAWA	93 4.0	\$ 1325.00	Planification et Technologie	GAGNON, JEAN P.
	"	"	"	"		"	PLOURDE, RALPH P.
Comité TRANS, comité mixte sur la planification des systèmes de transport dans la région de la capitale nationale. (TRANS).	94.10.20	94.10.20	OTTAWA	93 1.0	\$ 304.95	Planification et Technologie	LALONDE, GEORGES P.
Réunions d'automne des différents comités permanents et techniques de l'Association des transports du Canada (ATC).	94.10.20	94.10.24	TORONTO	93 5.0	\$ 11757.63	Planification et Technologie	DORE, GUY P.
	94.10.21	94.10.25	"	"		"	LECLERC, ANNE-MARIE C.
	"	"	"	"		"	MASSE, MICHEL P.
	"	"	"	"		"	MAURICE, LOUISE C.
	94.10.22	94.10.23	"	2.0		"	RICHARD, GUY C.
	"	94.10.24	"	3.0		"	GALARNEAU, JEAN P.
	94.10.23	94.10.23	"	1.0		"	ARES, ANDRE C.
	"	94.10.24	"	2.0		"	FOURNIER, PAUL-ANDRE C.
						"	LALANDE, GUY P.



SECRÉTARIAT - REPRÉSENTATIONS EXTÉRIEURES
LISTE DES ÉVÉNEMENTS SE DÉROULANT AU CANADA (EXCLUANT LE QUÉBEC) DU 94.04.01 AU 95.03.31

DATE : 95.03.09

ÉVÉNEMENT	DATE DÉBUT	DATE FIN	LIEU DU VOYAGE	JOURS	MONTANT AUTORISÉ	DIRECTION	NOM DE L'EMPLOYÉ	
Réunions d'automne des différents comités permanents et techniques de l'Association des transports du Canada (ATC).	94.10.23 94.10.24	94.10.25 94.10.26	TORONTO "	3.0 "	\$ 11757.63	Direction générale de Montréal Planification et Technologie	SULTANA, SANDRA BOSSE, ANDRE F.	P. C.
Participation au cours sur les matières dangereuses dispensé par Transports Canada.	94.10.23 " 94.10.24 "	94.11.05 " 94.11.04 "	CORNWALL, ONTARIO " "	90 14.0 " 12.0 " "	\$ 770.76 \$ 761.60	Direction générale des services à la gestion " Planification et Technologie "	BRUNELLE, MICHEL LAFLAMME, LORRAINE HALCHINI, ALEXANDRA ROYER, BERNARD	P. P. P. P.
Congrès et expositions annuels de l'Association des transports du Canada (ATC). Représentant du MTQ sur le Comité technique des ouvrages d'art.	94.10.24	94.10.25	TORONTO	90 2.0	\$ 965.00	Planification et Technologie	RICHARD, GUY	C.
Participer au cours "Evaluation des risques des dangers technologiques" donné par le Conseil canadien des accidents industriels majeurs (MIACC).	94.10.31	94.11.03	OTTAWA	90 4.0	\$ 1616.00	Planification et Technologie	EMOND, CLAUDE	P.
A titre de représentant du Québec, participer à la rencontre du comité exécutif du programme canadien "Strategic highway research program (C-SHRP) où siège chacune des provinces et terr. du Canada.	94.11.06	94.11.08	TORONTO	93 3.0	\$ 415.00	Planification et Technologie	BOSSE, ANDRE F.	C.
Séminaire sur les récents développements dans le domaine de la technologie du ciment et du béton, organisé par CANMET et IRC/CNR.	94.11.07	94.11.09	OTTAWA	90 3.0	\$ 610.00	Planification et Technologie	BERUBE, DENIS	P.
Assister à la réunion du comité de l'Association des transports du Canada (ATC) portant sur le guide de conception et de gestion des chaussées.	94.11.11	94.11.13	REGINA, SASKATCHEWAN	93 3.0	\$ 1250.00	Planification et Technologie	RIOUX, NELSON	P.



SECRÉTARIAT - REPRÉSENTATIONS EXTÉRIEURES
LISTE DES ÉVÉNEMENTS SE DÉROULANT AU CANADA (EXCLUANT LE QUÉBEC) DU 94.04.01 AU 95.03.31

DATE : 95.03.09

Pa

ÉVÉNEMENT	DATE DÉBUT	DATE FIN	LIEU DU VOYAGE	JOURS	MONTANT AUTORISÉ	DIRECTION	NOM DE L'EMPLOYÉ
Représentation du Québec à la conférence annuelle de l'Association canadienne des techniques de l'asphalte. Conférences et réunions.	94.11.12	94.11.17	REGINA	93	6.0	\$ 8445.00	Planification et Technologie
	"	"	"	"	"	"	BOSSE, ANDRE F. C.
	"	"	"	"	"	"	DURAND, JEAN-MARIE P.
	"	"	"	"	"	"	LANGLOIS, PIERRE P.
Symposium Télétravail 94: "L'émergence d'une nouvelle culture" traitant des ress. humaines, la technologie, les relations de travail, les conséquences financières, le transp., le logement, etc.	94.11.13	95.11.15	TORONTO	90	368.0	\$ 1327.10	Direction générale des services à la gestion
							ROY, GEORGES P.
Participer au VIIe colloque de la série Faire affaires à l'étranger dont le thème est "Le transport routier et les douanes: nouvelles règles pour l'aléna.	94.11.14	94.11.15	OTTAWA	93	2.0	\$ 964.87	Planification et Technologie
							GONTHIER, GILLES P.
Réunion des sous-ministres des Transports du Canada pour discuter de deux sujets: 1. transport ferroviaire au Canada 2. réforme de la Loi sur les transports de grain de l'Ouest (LTGO).	94.11.15	94.11.16	OTTAWA	93	2.0	\$ 2251.00	Bureau du sous-ministre
	"	"	"	"	"	"	"
	"	"	"	"	"	"	DEMERS, YVAN C.
	"	"	"	"	"	"	FOURNIER, BERTRAND P.
Comité TRANS, comité mixte sur la planification des systèmes de transport dans la région de la capitale nationale. (TRANS).	94.11.17	94.11.17	OTTAWA	93	1.0	\$ 304.95	Planification et Technologie
							LALONDE, GEORGES P.
Participer au Congrès d'automne et exposition provinciale de l'Association canadienne du transport urbain (ACTU).	94.11.26	94.11.30	CALGARY	93	5.0	\$ 4008.00	Planification et Technologie
	"	"	"	"	"	"	LEHMANN, ANDREE C.
Comité de travail de l'Association des transports du Canada (ATC) sur l'hydraulique des ponts.	94.12.01	94.12.03	TORONTO	93	3.0	\$ 1150.00	Planification et Technologie
							SMITH, GORDON C.
							MINH, TRAN DUC P.



SECRÉTARIAT - REPRÉSENTATIONS EXTÉRIEURES
LISTE DES ÉVÉNEMENTS SE DÉROULANT AU CANADA (EXCLUANT LE QUÉBEC) DU 94.04.01 AU 95.03.31

DATE : 95.03.09

Page

ÉVÉNEMENT	DATE DÉBUT	DATE FIN	LIEU DU VOYAGE	JOURS	MONTANT AUTORISÉ	DIRECTION	NOM DE L'EMPLOYÉ
Réunion de l'alliance pour le transport trans-frontalier pour l'est de l'Amérique.	94.12.05	94.12.05	TORONTO 93	1.0	\$ 730.00	Planification et Technologie	SANCHEZ, RAFAEL P.
Rencontre relative au dossier des traversiers des Iles-de-la-Madeleine avec des représentants du gouvernement fédéral.	94.12.07	94.12.07	OTTAWA 93	1.0	\$ 610.00	Bureau du sous-ministre	DEMERS, YVAN C.
Assister au colloque sur les prévisions de l'activité aérienne au Canada. Ce colloque est organisé par Transports Canada.	94.12.07 "	94.12.08 "	OTTAWA " 93	2.0 "	\$ 948.50	Planification et Technologie "	GAUTHIER, CLAUDE P. TRUDEL, CLAUDE P.
Comité TRANS, comité mixte sur la planification des systèmes de transport dans la région de la capitale nationale. (TRANS).	94.12.15	94.12.15	OTTAWA 93	1.0	\$ 304.95	Planification et Technologie	LALONDE, GEORGES P.
Participer au comité de suivi sur les deux expériences d'accessibilité totale du transport en commun: utilisation d'autobus à plancher bas et d'autobus avec élévateur.	95.01.14	95.01.17	VANCOUVER 93	4.0	\$ 1165.00	Planification et Technologie	LEHMANN, ANDREE C.
Participer à la rencontre du comité directeur pour la mise à jour du manuel canadien sur la signalisation routière.	95.01.23	95.01.23	TORONTO 93	1.0	\$ 575.34	Planification et Technologie	MASSE, MICHEL P.
Participation à la réunion du Comité exécutif de l'ACTU sur son plan stratégique.	95.02.12	95.02.13	TORONTO 93	2.0	\$ 855.00	Planification et Technologie	SMITH, GORDON C.



ÉVÉNEMENT	DATE DÉBUT	DATE FIN	LIEU DU VOYAGE		JOURS	MONTANT AUTORISÉ	DIRECTION	NOM DE L'EMPLOYÉ
Réunion des sous-ministres des Transports du Canada.	95.02.15	95.02.15	OTTAWA	93	1.0	\$ 1820.00	Bureau du sous-ministre	DEMERS, YVAN
	"	"	"		"		"	FOURNIER, BERTRAND
	"	"	"		"		Planification et Technologie	HINSE, LIGUORI
Réunion en tant que vice-présidente du conseil de l'environnement de l'Association des transports du Canada (ATC).	95.02.28	95.02.28	TORONTO	90	1.0	\$ 200.00	Planification et Technologie	MAURICE, LOUISE
Conseil d'administration de l'Associatin des trans ports du Canada (ATC) et Conseil des ss-ministres responsables des transports et de la sécurité rou tière.	95.03.15	95.03.17	TORONTO	93	3.0	\$ 2965.00	Bureau du sous-ministre	DEMERS, YVAN
	"	"	"		"		"	FOURNIER, BERTRAND
	"	"	"		"		Planification et Technologie	HINSE, LIGUORI
Réunion du Conseil de la recherche et du dévelop pement de l'Association des Transports du Canada (ATC). Assiste en tant que vice-président du Conseil.	95.03.26	95.03.28	TORONTO	93	3.0	\$ 1171.00	Planification et Technologie	TOUPIN, PIERRE
Présentation d'un rapport du comité des charges et des dimensions dans l'Est du Canada, à la réunion du conseil des sous-ministres des Transports et de la sécurité routière.	95.03.16	95.03.17	Toronto	93	2.0	\$ 907.36	Planification et technologie	COUTURE, JEAN
Rencontre du comité de direction de l'étude de faisabilité sur l'implantation d'un train à haute vitesse dans le corridor Québec/Windsor	95.03.17	95.03.17	Toronto	90	1.0	\$ 900.00	Planification et technologie	FOURNIER, P.-André
Accompagner le Ministre à une rencontre avec le Ministre des Transports du Canada M. Douglas Young.	95.03.27	95.03.27	Ottawa	93	3.0	\$ 1 845.00	Bureau du sous-ministre Bureau du sous-ministre Cabinet du Ministre	DEMERS, YVAN LANDRY, RAYMOND BELLEROSE, ANDRE
					1170.0	\$ 147 520.98		

Perfectionnement
Déplacements réguliers

35 789,50 \$
111 731,48 \$



SECRÉTARIAT - REPRÉSENTATIONS EXTÉRIEURES
LISTE DES ÉVÉNEMENTS POUR UNE DIRECTION SE DÉROULANT DURANT LA PÉRIODE SUIVANTE: DU 94.04.01 AU 95.03.31 INCLUSIVEMENT
DIRECTION GÉNÉRALE : Cabinet du Ministre

DATE : 95.03.29 page: 1

ÉVÉNEMENT	DATE DÉBUT	DATE FIN	LIEU	NOM DE L'EMPLOYÉ	MONTANT
Conférence du conseil des sous-ministres et des ministres responsables des transports et de la sécurité routière du Canada.	94.07.06	94.07.08	CALGARY	CADIEUX, LOUIS-ANDRE	7 714,84
Conférence des ministres et des sous-ministres des Transports du Canada.	94.10.04 "	94.10.06 "	WINNIPEG "	BRODEUR, PIERRE CHAMPOUX, MICHEL	9 989,60
Accompagner le Ministre à une rencontre avec le Ministre de Transports Canada M. Douglas Young.	95.03.27		OTTAWA	BELLEROSE, ANDRE	1 845,00

Voir Annexe E - pages 4 et 5

ÉTUDE DES CRÉDITS 1995-1996
DEMANDES DE RENSEIGNEMENTS GÉNÉRAUX
DE L'OPPOSITION OFFICIELLE

Question # 4

FICHE EXPLICATIVE

Titre

Liste des dépenses en publicité et des articles promotionnels :

- les sommes dépensées pour l'exercice financier 1994-1995;

Dépenses 1994-1995

1. Publicité obligatoire 628,201 \$ (*)
Médias = imprimés (conformément à la directive)

(*) Dépenses comptabilisées le 25 mars 1995.

2. Publicité par mandat 663,218 \$

Un total de 607,641 \$ a été consacré au placement, le reste du budget a été utilisé pour la production et les frais connexes.

Thème : Sécurité et conduite en conditions hivernales
Le seul média utilisé a été la radio francophone et anglophone.

Agence participante : PNMD Pubitel

SOURCE : Direction du Secrétariat

ÉTUDE DES CRÉDITS 1995-1996

DEMANDES DE RENSEIGNEMENTS GÉNÉRAUX
DE L'OPPOSITION OFFICIELLE

Question # 5

FICHE EXPLICATIVE

Titre

Liste des sondages effectués durant l'exercice financier 1994-1995 à la demande des ministères, organismes, sociétés, régies et commissions qui s'y rattachent :

- Liste et coût:

La Direction des communications du ministère des Transports du Québec a effectué un sondage, soit celui portant sur l'évaluation de la campagne de publicité sur la conduite en conditions hivernales.

Coût 13 900 \$

Fournisseur retenu : CROP Inc.

SOURCE : Direction du Secrétariat

ÉTUDE DES CRÉDITS 1995-1996

DEMANDES DE RENSEIGNEMENTS GÉNÉRAUX
DE L'OPPOSITION OFFICIELLE

Question # 6

FICHE EXPLICATIVE

Titre

Liste des études commandées durant l'exercice financier 1994-1995 à la demande du ministère ou de l'organisme.

Exposé et statistiques (s'il y a lieu)

Les informations apparaissent sur le document ci-joint.

SOURCE: Direction des contrats et des ressources matérielles

ÉTUDE DES CRÉDITS 1995-1996

DEMANDES DE RENSEIGNEMENTS GÉNÉRAUX DE L'OPPOSITION OFFICIELLE

Question # 6

FICHE EXPLICATIVE

Titre

Liste des études commandées durant l'exercice financier 1994-1995 à la demande du ministère ou de l'organisme :

- Liste et coût
- copie des soumissions;
- copie des études.

Exposé et statistiques (s'il y a lieu)

Contrat 1220-93-BD01

Fournisseur : Université Laval

Étude pour renforcement des poutres en béton armé à l'aide de plaques de matériaux composites et vérification du modèle par essais.

Montant : 20 000,00 \$

Contrat 1220-94-BD03

Fournisseur : École Polytechnique

Recherche pour déterminer règles de calcul - longueurs développement barres lisses pour évaluation ponts existants en béton armé

Montant : 20 000,00 \$

Contrat 1220-94-RB06

Fournisseur : Marceau, Richard

Préparation devis d'étude - projet "Gestion restrictive des accès au réseau routier"

Montant : 6 500,00 \$

1530-94-RZ01

Fournisseur : Boucher, Michel

Étude recettes et coûts réels au réseau routier - recherche financement des infrastructures routières

Montant : 15 000,00 \$

Contrat 5060-94-AC01

Fournisseur : Transurb Inc.

Étude sur impacts fermeture ou maintien station Laval-Ouest ligne train de banlieue Deux-Montagnes

Montant : 9 950,00 \$

Contrat 5060-94-BN01

Fournisseur : Victor, Robert Inc.

Analyse sur utilisation terrains de stationnement des lignes de trains de banlieue - région de Montréal et évaluation scénarios de tarification

Montant : 8 403,50 \$

Contrat 1620-93-AA01

Fournisseur : MSI Groupe consultation Management et Systèmes Inform. Inc.)

Étude d'opportunité sur modernisation banque de données géotechniques pour en faciliter l'usage.

Montant : 6 000,00 \$

ÉTUDE DES CRÉDITS 1995-1996

DEMANDES DE RENSEIGNEMENTS GÉNÉRAUX
DE L'OPPOSITION OFFICIELLE

Question # 7

FICHE EXPLICATIVE

Titre

Liste des contrats de moins de 25 000 \$ octroyés par le ministère ou l'organisme depuis le 1^{er} avril 1994 au 31 mars 1995 en indiquant:

- le nom du professionnel(le) ou de la firme;
- le mandat et le résultat (rapport ou document final);
- le coût.

Exposé et statistiques (s'il y a lieu)

Les informations apparaissent sur le document ci-joint.

SOURCE: Direction des contrats et des ressources matérielles

95-03-22

0242 - S17

MINISTÈRE DES TRANSPORTS
GESTION DE L'OCTROI DES CONTRATS (0242)
LISTE DES CONTRATS ACCORDES DU 94-04-01 AU 95-03-21

Page: 1

Contrat de 25 000 \$ et moins

NO CONTRAT					ADJUDICATAIRE
0120-93-NK06	INVITATION	SIGNATURE : 94-04-29	MONTANT : \$9 900,00		LES ETUDES DE MARCHÉ CREATEC + 206, AVENUE DES PINS EST MONTREAL (QUEBEC) H2W 1P1
	REALISATION D'UNE ETUDE D'IMPACT PUBLICITAIRE (SONDAGE) SUR LA CAMPAGNE <C'EST L'HIVER, VOYEZ-Y>				
0120-94-NK01	INVITATION	SIGNATURE : 95-03-08	MONTANT : \$13 900,00		C.R.O.P. INC 651, RUE NOTRE-DAME OUEST BUREAU 500 MONTREAL (QUEBEC) H3C 1H8
	REALISER UN SONDAGE D'OPINION PORTANT SUR LA CAMPAGNE D'INFORMATION SUR LA SECURITE ROUTIERE EN CONDITIONS HIVERNALES.				
0130-94-NK04	NEGOCIATION	SIGNATURE : 95-02-06	MONTANT : \$8 500,00		CLIP INC 1111, RUE ST-URBAIN BUREAU 111 MONTREAL (QUEBEC) H2X 1Y6
	SERVICE DE LECTURE DE LA PRESSE ECRITE EN PRENANT LA FORME COMPLETE DES PUBLICATIONS MENTIONNEES DANS L'ENTRE-CADRE EN RETROINFORMATION DE PRESSE ECRITE POUR LA PERIODE DU 1ER NOVEMBRE 1994 AU 31 MARS 1995.				
0140-94-AE01	NEGOCIATION	SIGNATURE : 94-08-22	MONTANT : \$9 945,00		90033598 QUEBEC INC. 5993, DE L'EGLISE ROCK FOREST (QUEBEC) J1N 3A1
	DETERMINATION DE L'EFFICACITE ACOUSTIQUE DES MESURES CORRECTIVES A METTRE EN PLACE EN BORDURE DE L'AUTOROUTE DECARIE A MONTREAL.				
0220-93-BD01	NEGOCIATION	SIGNATURE : 94-07-11	MONTANT : \$20 000,00		UNIVERSITE LAVAL VICE-RECTORAT A LA RECHERCHE CITE UNIVERSITAIRE SAINTE-FOY (QUEBEC) G1K 7P4
	ETUDE POUR LE RENFORCEMENT DES POUTRES EN BETON ARME A L'AIDE DE PLAQUES DE MATERIAUX COMPOSITES EN FLEXION ET EFFORT TRANCHANT ET DE VERIFIER LE MODELE PAR DES ESSAIS.				
0220-93-RF01	NEGOCIATION	SIGNATURE : 94-12-15	MONTANT : \$9 872,50		LES CONSULTANTS EN ENVIRONNEMENT ARGUS INC 1305, BOUL. LEBOURGNEUF QUEBEC (QUEBEC) G2K 2E4
	EFFECTUER UNE ETUDE SUR LA FAISABILITE TECHNIQUE ET ECONOMIQUE D'UN PROJET DE PROTECTION D'UN ZON-CON DE L'AUTOROUTE 20 PAR LA RESTAURATION DU MARAIS DE LA BAIE DE RIVIERE-DU-LOUP A PARTIR DE MATERIAUX DE DRAGAGE.				

SOURCE : SERVICE DES CONTRATS

95-03-22
0242 - S17

MINISTÈRE DES TRANSPORTS
GESTION DE L'OCTROI DES CONTRATS (0242)
LISTE DES CONTRATS ACCORDES DU 94-04-01 AU 95-03-21

PAGE: 2

NO CONTRAT

1220-94-BD02

NEGOCIATION

SIGNATURE : 94-09-06 MONTANT : \$7 587,00

EFFECTUER AVEC LE SYSTEME DE PHOTOGRAMMETRIE A IMAGES MULTIPLES DES RELEVES DE DEUX UNITES DE PILES DU PONT ROUTE 112 AU-DESSUS DE L'AUTOROUTE 73 MUNICIPALE DES SAINTS-ANGES C.E.P. DE BEAUCE-NORD AFIN DE PREPARER UN PLAN DU RESEAU DE FISSURES ET ASSURER DE SUIVI DE L'ETAT DE DEGRADATION DES PILES DANS LE CADRE DU PROJET PHOTOGRAMMETRIE A USAGE MULTIPLES.

ADJUDICATAIRE

LE GROUPE PARALLELE ENR
6022-A, RUE ST-LAURENT
C.P. 582
LEVIS (QUEBEC)
G6V 7E5

1220-94-BD03

NEGOCIATION

SIGNATURE : 94-12-05 MONTANT : \$20 000,00

RECHERCHE POUR DETERMINER LES REGLES DE CALCUL DES LONGUEURS DE DEVELOPPEMENT DES BORNES DE LISSES POUR L'EVALUATION DES PONTS EXISTANTS EN BETON ARME.

ECOLE POLYTECHNIQUE DE
MONTREAL (CAMPUS UNIVERSITE MO
2900, BOUL. EDOUARD-MONTPETIT
C.P. 6079 - SUCCURSALE A
MONTREAL (QUEBEC)
H3C 3A7

1220-94-RB06

PUBLIC

SIGNATURE : 94-08-24 MONTANT : \$6 500,00

PREPARATION D'UN DEVIS D'ETUDE DANS LE CADRE DU PROJET DE LA GESTION RESTRICTIVE DES ACCES AU RESEAU ROUTIER.

RICHARD MARCEAU
1660, RUE JULES-LARUE
SAINT-FOY (QUEBEC)
G2G 2E5

1220-94-RD02

NEGOCIATION

SIGNATURE : 94-09-06 MONTANT : \$4 850,00

ESSAIS DE LASERS A FAIBLE PUISSANCE EN PERIODE D'ENSOLEILLEMENT DANS LE CADRE DU PROJET DE RECHERCHE SUR LE TRAITEMENT NUMERIQUE D'IMAGE VIDEO DES CHAUSSEES.

LASIRIS INC.
3549, ASHBY
SAINT-LAURENT (QUEBEC)
H4R 2K3

1240-94-PG01

NEGOCIATION

SIGNATURE : 94-06-14 MONTANT : \$8 220,00

RENOUVELLEMENT DE LA CONVENTION DE LICENCE DU LOGICIEL S.A.S. UTILISE PAR LE SERVICE DE LA MODELISATION ET DES BASES DE DONNEES.

S.A.S. INSTITUTE INC.
P.O. BOX 65505
CHARLOTTE N.C. 28265 U.S.A.

1240-94-PG02

NEGOCIATION

SIGNATURE : 94-07-08 MONTANT : \$9 675,00

REALISER LA MISE AU POINT DE L'ENVIRONNEMENT DE TRAVAIL SUN/SOLARIS ET DU LOGICIEL ORACLE UTILISES PAR LE SERVICE DE LA MODELISATION ET DES BASES DE DONNEES POUR LA PLANIFICATION DES TRANSPORTS UR-
BAIN.

GROUPE D.R.I.
7275, RUE SHERBROOKE EST BUREAU
U 510
MONTREAL (QUEBEC)

SOURCE : SERVICE DES CONTRATS

95-03-22

0242 - 517

MINISTÈRE DES TRANSPORTS
GESTION DE L'OCTROI DES CONTRATS (0242)
LISTE DES CONTRATS ACCORDES DU 94-04-01 AU 95-03-21

PAGE: 3

NO CONTRAT

1240-94-PG03

NEGOCIATION

SIGNATURE : 94-07-28 MONTANT : \$9 700,00

EFFECTUER DES TRAVAUX RELATIFS A LA MISE A JOUR ET A L'EXPLOITATION DU MODELE DE TRANSPORT DE LA REGION DE MONTREAL DEVELOPPE AVEC LE LOGICIEL EMME/2 UTILISE PAR LE SERVICE DE LA MODELISATION ET DES BASES DE DONNEES.

ADJUDICATAIRE

DENEULT LUC
2950, EDOUARD MONTPETIT APP 4
MONTREAL (QUEBEC)
H3T 1J7

1240-94-PG04

NEGOCIATION

SIGNATURE : 94-10-27 MONTANT : \$9 500,00

EFFECTUER UNE FORMATION PRATIQUE (ATELIERS) AUX EMPLOYES DU SERVICE DE LA MODELISATION ET DES BASES DE DONNEES DU MINISTERE A MONTREAL-ORACLE 7-SYSTEME D'EXPLLOITATION SOLARIS-LAGUANGE SOL.

G.T.I. INC. (GESTION DES
TECHNOLOGIES INFORMATIQUES)
7776, RUE BROLET
MONTREAL (QUEBEC)
H2R 2C7

1240-94-PG07

NEGOCIATION

SIGNATURE : 94-11-15 MONTANT : \$5 967,60

EFFECTUER L'ENTRETIEN ET LE SOUTIEN TECHNIQUE DU LOGICIEL EMME/2 POUR LA PERIODE DU 1ER OCTOBRE AU 30 SEPTEMBRE 1995.

CONSEILLERS INFO INC
5160, BOUL. DECARIE
BUREAU 610
MONTREAL (QUEBEC)
H3X 2H9

1240-94-PG09

NEGOCIATION

SIGNATURE : 94-12-21 MONTANT : \$12 400,50

EFFECTUER L'ENTRTIEN ET FOURNIR LE SOUTIEN TECHNIQUE DU LOGICIEL ORACLE POUR LA PERIODE DU 1ER OCTOBRE 1994 AU 30 SEPTEMBRE 1994.

SOCIETE D'INFORMATIQUE ORACLE
DU QUEBEC INC
600, BOUL. MAISONNEUVE OUEST
BUREAU 1010
MONTREAL (QUEBEC)
H3A 3J2

250-94-PF01

NEGOCIATION

SIGNATURE : 94-10-19 MONTANT : \$6 659,00

REALISER L'ENTRETIEN D'UN CONCEPTEUR GRAPHIQUE MODELE 4000 / 5300 UTILISE PAR LE SERVICE DE LA CARTOGRAPHIE POUR LA PERIODE DU 1 OCTOBRE 1994 AU 30 SEPTEMBRE 1995.

A.M. INTERNATIONAL INC
1963, BOUL. CHAREST OUEST
SAINT-FOY (QUEBEC)
G1N 2E6

420-94-QZ01

INVITATION

SIGNATURE : 95-03-02 MONTANT : \$14 200,00

EFFECTUER UN SONDAGE TELEPHONIQUE SUR LA CONFORMITE DES TRANSPORTEURS ROUTIERS.

LES SERVICES A LA RECHERCHE
J.T.D. (1994) INC
1180, RUE DRUMMOND, BUREAU 620
MONTREAL (QUEBEC)
H3G 2S1

SOURCE : SERVICE DES CONTRATS

95-03-22
0242 - 817

MINISTÈRE DES TRANSPORTS
GESTION DE L'OCTROI DES CONTRATS (0242)
LISTE DES CONTRATS ACCORDES DU 94-04-01 AU 95-03-21

PAGE: 4

NO CONTRAT

1420-94-QZ02 INVITATION SIGNATURE : 95-02-24 MONTANT : \$19 525,00
EFFECTUER UN SONDAGE TELEPHONIQUE AUPRES DES DETENTEURS DE PERMIS DE TRANSPORT EN VRAC.

ADJUDICATAIRE

IMPACT RECHERCHE INC
437, RUE GRANDE-ALLEE EST
QUEBEC (QUEBEC)
G1R 2J5

1430-94-QZ01 NEGOCIATION SIGNATURE : 94-09-28 MONTANT : \$5 000,00
REALISER DES ESSAIS DE FREINAGE AVEC UN VEHICULE LOURD MUNI D'UN SYSTEME DE FREINS ABS POUR ETABLIR LA METHODOLOGIE ET LE SCENARIO A RETENIR EN VUE D'UNE DEMONSTRATION AU PRINTEMPS 1995.

CAMTECH CONSULTANTS INC
481, RUE CHAMPLAIN, BUREAU 301
QUEBEC (QUEBEC)
G1K 4J4

1530-94-RZ01 NEGOCIATION SIGNATURE : 95-02-03 MONTANT : \$15 000,00
ETUDE DES RECETTES ET DES COUTS RELIES AU RESEAU ROUTIER DANS LE CADRE D'UNE RECHERCHE SUR LE FINANCEMENT DES INFRASTRUCTURES ROUTIERES.

BOUCHER MICHEL
1307, PLACE NOIREFONTAINE
C.P. 535
CAF-ROUGE (QUEBEC)
G1Y 3C9

1620-93-AA01 NEGOCIATION SIGNATURE : 94-05-09 MONTANT : \$6 000,00
REALISER UNE ETUDE SUR L'OPPORTUNITE DE LA MODERNISATION DE LA BANQUE DE DONNEES GEOTECHNIQUES AFIN D'EN FACILITER L'USAGE.

LE GROUPE DE CONSULTATION EN
MANAGEMENT ET SYSTEMES INFORMATIQUES
2750, CHEMIN STE-FOY
BUREAU 215
SAINT-FOY (QUEBEC)
G1V 1V6

1630-94-CG01 NEGOCIATION SIGNATURE : 94-07-13 MONTANT : \$7 450,00
EFFECTUER DES MESURES D'UNI DE HAUTE PRECISION A L'AIDE D'UN NIVEAU DE TYPE PROFILAIR DANS CHAQUE EGALISE DE RUE DES PISTES DE CALIBRATION DES ROULEMETS SITUES ENTRE CHARNY ET LAURIER-STATION.

SETRA INC
325, RUE DE L'ESPINAY
QUEBEC (QUEBEC)
G1L 2J2

1630-94-RD02 NEGOCIATION SIGNATURE : 94-11-24 MONTANT : \$5 400,00
FURNIR L'EXPERTISE NECESSAIRE AU RECALIBRAGE DE L'INSTRUMENTATION IMPLANTEE DANS LA CHAUSSEE DANS LE CADRE DE LA RECHERCHE SUR LES LIANTS BITUMINEUX SUR L'AUTOROUTE 10 A FLEURIMONT CEP
SAINT-FRANCOIS

C-SHRP (ASSOCIATION DES
TRANSPORTS DU CANADA.)
2323, BOULEVARD SAINT-LAURENT
OTTAWA (QUEBEC)
K1G 4K6

SOURCE : SERVICE DES CONTRATS

NO CONTRAT

1620-94-R002

NEGOCIATION

SIGNATURE : 94-11-21 MONTANT : \$9 300,00

CONCEVOIR ET REALISER TROIS (3) SYSTEMES DE CONDITIONNEMENT DE SIGNAUX POUR DES SYSTEMES D'AUSCULTATION DES CHAUSSEES.

ADJUDICATAIRE

GEXELEC INC.
2299, BOULEVARD DU VERSANT NORD
D
SAINT-EFOY (QUEBEC)
G1N 4G2

1640-94-LD01

INVITATION

SIGNATURE : 94-08-29 MONTANT : \$25 000,00

ESSAIS SUR DES ECHANTILLONS DE BETON BITUMINEUX PRELEVES PAR LE PERSONNEL DU MINISTERE.

GEO-SPEC INC
1305, BOUL. LEBOURGNEUF
QUEBEC (QUEBEC)
G2K 2E4

1640-94-LE01

INVITATION

SIGNATURE : 94-08-23 MONTANT : \$25 000,00

ESSAIS SPECILAIRES SUR DES ECHANTILLONS PRELEVES PAR LE PERSONNEL DU MINISTERE.

LABORATOIRE DE MATERIAUX DE
QUEBEC (1987) INC
2445, RUE DALTON
SAINT-EFOY (QUEBEC)
G1P 3S5

1640-94-LE02

INVITATION

SIGNATURE : 94-08-18 MONTANT : \$25 000,00

REALISER DES ESSAIS DE PERFORMANCE DE GRANULATS ET AUTRES ESSAIS SPECIALISES SUR DES ECHANTILLONS PRELEVES PAR LE PERSONNEL DU MINISTERE AU COURS DE L'ANNEE BUDGETAIRE 1994-95.

LABORATOIRE D'ESSAIS LCQ INC
2555, RUE WATT, BUREAU 1
SAINT-EFOY (QUEBEC)
G1P 3T2

1650-94-LC02

INVITATION

SIGNATURE : 94-06-13 MONTANT : \$15 000,00

EFFECTUER DES EXPERTISES VISANT A DETERMINER L'ETAT DE DEGRADATION DES DALLES DE BETON AU MOYENS DE CAROTTAGE ET D'ESSAIS SUR 4 STRUCTURES LOCALISEES DANS LES DIRECTIONS DE QUEBEC ET DU SAGUENAY-LAC-ST-JEAN.

GEO-SPEC INC
1305, BOUL. LEBOURGNEUF
QUEBEC (QUEBEC)
G2K 2E4

1650-94-LC03

INVITATION

SIGNATURE : 94-06-27 MONTANT : \$15 000,00

EFFECTUER DES EXPERTISES VISANT A DETERMINER L'ETAT DE DEGRADATION DES DALLES DE BETON AU MOYENS DE CAROTTAGE ET D'ESSAIS SUR 3 STRUCTURES LOCALISEES DANS LES DIRECTIONS DE L'ILE-DE-MONTREAL ET DE L'ESTRIE.

SOLROC CONSULTANTS INC
394, RUE ISABEY, BUREAU 110
SAINT-LAURENT (QUEBEC)
H4T 1V3

SOURCE : SERVICE DES CONTRATS

95-03-22
0242 - 517

MINISTÈRE DES TRANSPORTS
GESTION DE L'OCTROI DES CONTRATS (0242)
LISTE DES CONTRATS ACCORDES DU 94-04-01 AU 95-03-21

PAGE: 6

NO CONTRAT

1/30-94-ZZ01

NEGOCIATION

SIGNATURE : 94-06-08 MONTANT : \$4 200,00

EFFECTUER DES ETUDES POUR LA REALISATION D'UN DECLENCHEUR AUTOMATIQUE ET AUTRES TRAVAUX CONNEXES POUR LE SYSTEME D'ACQUISITION DE DONNEES DU LABORATOIRE MOBILE DE LA DIRECTION DE STRUCTURES.
Contrat terminé.

ADJUDICATAIRE

F.B. ELECTRONIQUE ENR
1356, D'EGEE
VAL-BELAIR (QUEBEC)
G3J 1B9

1230-94-ZZ02

NEGOCIATION

SIGNATURE : 94-07-14 MONTANT : \$6 800,00

EXPERIMENTATION DE DIFFERENTS HERBICIDES LE LONG DE L'AUTOROUTE 10 DANS LE CADRE DU PROJET SUR L'HERBE A POUX ET LE PHRAGMITE.

STANDISH FRERES LTEE
35, RUE CRAIG NORD, C.P. 100
COOKSHIRE (QUEBEC)
JOB 1M0

3100-94-DC02

NEGOCIATION

SIGNATURE : 94-06-08 MONTANT : \$3 250,00

PRODUIRE UN PLAN BATHYMETRIQUE MONTRANT LES SECTIONS TRANSVERSALES DE LA RIVIERE MATAPEDIA DE CHAQUE COTE DU PONT DE ST-ALEXIS MUNICIPALITE ST-ALEXIS-DE-MATAPEDIA ET ST-ANDRE-DE RESTIGOUCHE C.E.P. DE BONAVENTURE.

ENTREPRISE NORMAND JUNEAU INC
1376, CHEMIN FILTEAU
BERNIERES
G7A 1A6

3100-94-KA01

NEGOCIATION

SIGNATURE : 94-04-22 MONTANT : \$9 900,00

EFFECTUER DES ESSAIS EN SOLS ET BETON DE CIMENT AU COURS DE LA SAISON 1994 POUR DIVERS TRAVAUX REALISES SUR LE TERRITOIRE DES ILES-DE-LA-MADELEINE.

TECHNISOL INC.
ROUTE 199 C.P. 822
CAP-AUX-MEULES (QUEBEC)
G0B 1B0

3100-94-ZZ01

NEGOCIATION

SIGNATURE : 94-12-23 MONTANT : \$9 950,00

REALISER DES PLANTATIONS D'AMMOPHILES A LIGULE COURTE SUR LES DUNES DE HAVRE-AUX-BASQUES ET DE GROS-SE ILE POUR CONTRER L'EROSION EOLienne EN BORDURE DE LA ROUTE 199, CIRCONSCRIPTION ELECTORALE DES ILES-DE-LA-MADELEINE.

ATTENTION FRAGILE
C.P. 1167 ETANG-DU-NORD
ILES-DE-LA-MADELEINE
G0B 1E0

3172-93-DC01

NEGOCIATION

SIGNATURE : 94-04-21 MONTANT : \$9 800,00

TRAVAUX D'ARPENTAGE POUR LE DEPOT DE PLANS CADASTRAUX D'UN TRONCON DE LA ROUTE 132 DANS LA MUNICIPALITE DE GASPE (PETIT-CAP) CIRCONSCRIPTION ELECTORALE DE GASPE

GERARD JONCAS,
ARPENTEUR-GEOMETRE
341, MONTEE MORRIS
GASPE (QUEBEC)
G0E 2A0

SOURCE : SERVICE DES CONTRATS

MINISTÈRE DES TRANSPORTS
GESTION DE L'OCTROI DES CONTRATS (0242)
LISTE DES CONTRATS ACCORDÉS DU 94-04-01 AU 95-03-31

PAGE: 7

1994

4-2101 INVITATION SIGNATURE : 94-07-13 MONTANT : \$14 000,00
4 D'ARPPENTAGE ET PREPARATION D'UN PLAN DE LEVE D'UN TRONCON DE 1,3 KM DE LA ROUTE 132
4-PAJTE DE ST-PATRICE-DE-LA-RIVIERE-DU-LOUP CIRC. ELEC. DE RIVIERE-DU-LOUP.

ADJUDICATAIRE

COTE MICHEL A.G.
31, RUE ANSEVILLE
RIVIERE-DU-LOUP (QUEBEC)
G5R 4H8

INC

4-1104 NEGOCIATION SIGNATURE : 94-06-13 MONTANT : \$9 950,00
4 D'ARPPENTAGE ET PREPARER DOCUMENTS CADASTRAUX NECESSAIRE A L'IMMATRICULATION DES IMMEUBLES
4 REFECTON D'UN TRONCON ROUTE 195 DANS DIVERSES MUNICIPALITES DE LA CIRCONSCRIPTION
RALL DE MATANE.

PELLETIER, MICHAUD, COUILLARD
ET ASSOCIES
319, RUE FOURNIER, C.P. 246
MATANE (QUEBEC)
G4W 3N2

4-1101 NEGOCIATION SIGNATURE : 94-11-15 MONTANT : \$9 500,00
ATION DES PLANS, DEVIS, ESTIMATION DES TRAVAUX DE PLANTATION DE HAIES BRISE-VENT LE LONG DE
ROUTE 20 A LA POCATIERE ET RIVIERE QUELLE CEP DE KAMOURASKA-TEMISCOUATA.

SERVICE D'INTERVENTION EN
MILIEU NATUREL ENR.
5378, DE L'HARMONIE
CHARNY (QUEBEC)
G6X 2X5

4-1101 INVITATION SIGNATURE : 94-06-07 MONTANT : \$20 000,00
QUER LE CONTROLE QUALITATIF DU BETON DE CIMENT POUR LA CONSTRUCTION D'ELEMENTS PREFABRIQUES A
DE BETON PROVINCIAL DSE MATANE AU COURS DEL'ANNEE 1994.

GENILAB BSLG INC
140, BOUL. DION
MATANE (QUEBEC)
G4W 3N3

4-1101 NEGOCIATION SIGNATURE : 94-07-27 MONTANT : \$4 225,00
ATION D'ENTENTES AVEC LES PROPRIETAIRES POUR LA RELOCALISATION ET L'ENTRETIEN FUTUR DES
BRISE-VENTS LE LONG DE L'AUTOROUTE 20 MUNICIPALITE DE LA POCATIERE C.E.P.
SKA-TEMISCOUATA.

COOPERATIVE FORESTIERE DES
ABOITEAUX
165, DES ERABLES
ST-GABRIEL-LALEMANT
GOL 3E0

4-2202 NEGOCIATION SIGNATURE : 94-12-20 MONTANT : \$3 000,00
DES SERVICES RELIES A LA VENTE D'UN IMMEUBLE ET FACILITER LA RELOCALISATION DE MONSIEUR
BOYER EMPLOYE DU MINISTERE A LA DIRECTION DU BAS-ST-LAURENT-GASPESIE-ILES-DE-LA-MADELEINE.

LA CAPITALE MAITRE COUTIER
INC.
2250, BOULEVARD DANIEL-JOHNSON
BUREAU 550
LAVAL (QUEBEC)
H7T 2L1

1 SERVICE DES CONTRATS

UN CONTRAT

4310-94-DD01

NEGOCIATION

SIGNATURE : 94-09-16 MONTANT : \$9 000,00

REALISER TRAVAUX D'ARPENTAGE POUR LA CONFECTION DE PLANS CADASTRAUX, D'ACQUISITION ET AUTRES DOCUMENTS CONNEXES POUR DES PROJETS SITUÉS DANS DIVERSES MUNICIPALITÉS M.R.C. DE CHARLEVOIX PORTNEUF ET COM- MUNAUTÉ URBAINE DE QUÉBEC.

ADJUDICATAIRE

LETOURNEAU YVON A.G.
5577, BOUL. HENRI-BOURASSA SUI
TE 102
CHARLEBOURG (QUÉBEC)
G1H 3B1

4310-94-DF01

NEGOCIATION

SIGNATURE : 94-05-02 MONTANT : \$1 185,00

TRAVAUX D'ARPENTAGE ET PRÉPARATION D'UN PLAN D'ACQUISITION D'UNE SERVITUDE SUR LES LOTS 289, 291, 292 ET 293 DU CADASTRE PAROISSE DES ÉBOULEMENTS M.R.C. DE CHARLEVOIX CIRC. ELEC. DE CHARLEVOIX

JULES-FABIEN SIMARD,
ARPENTEUR-GÉOMÈTRE
20, RANG LA MARRE
BAIE-SAINT-PAUL (QUÉBEC)
G0A 1B0

4310-94-RG01

NEGOCIATION

SIGNATURE : 94-11-30 MONTANT : \$9 000,00

LA PRÉSENTE A POUR BUT LA DEMANDE DE CREDITS NÉCESSAIRES À L'ENGAGEMENT DU FOURNISSEUR SUIVANT:
MICHEL LAIR, INGÉNIEUR-CONSEIL 4538-D, DE LA FUTAIE
SAINT-AUGUSTIN (QUÉBEC) G3A 1C7
RUE JEAN-TALON ET L'AUTOROUTE DUPLESSIS DANS STE-FOY M.R.C. DE LA C.U.Q.

LAIR MICHEL
4538-D, DE LA FUTAIE
SAINT-AUGUSTIN (QUÉBEC)
G3A 1C7

5020-94-NB01

NEGOCIATION

SIGNATURE : 94-12-12 MONTANT : \$4 000,00

REALISER DES DOCUMENTS CARTOGRAPHIQUES ET INFOGRAPHIQUES PAR PROCÉDÉ DE NUMÉRISATION AFIN D'ÉTABLIR LES ÉLÉMENTS SUIVANTS: RÉSEAU ROUTIER, LIMITES MU-NICIPALES, LIMITES HYDROGRAPHIQUES ET CHEMIN DE FER POUR LA DIRECTION GÉNÉRALE DE MONTRÉAL.

DESCHAMPS MARIE
43, 68E AVENUE
MONTRÉAL (QUÉBEC)
H3P 3G6

5060-94-AC01

NEGOCIATION

SIGNATURE : 94-10-14 MONTANT : \$9 950,00

ÉTUDE AFIN D'IDENTIFIER LES IMPACTS GÉNÉRÉS SUR LA CLIENTÈLE DU TRAIN DE BANLIEUE DE DEUX-MONTAGNES PAR LA FERMETURE OU LE MAINTIEN DE LA STATION LA- VAL-OUEST.

TRASURD INC.
85, STE-CATHERINE OUEST
MONTRÉAL (QUÉBEC)
H2X 3P4

5060-94-BN01

NEGOCIATION

SIGNATURE : 94-10-11 MONTANT : \$8 403,50

REALISER UNE ANALYSE PORTANT SUR L'UTILISATION DES TERRAINS DE STATIONNEMENT DES LIGNES DE TRAINS DE BANLIEUE DE LA RÉGION DE MONTRÉAL ET SUR L'ÉVALUATION DE SCÉNARIOS DE TARIFICATION.

VICTOR ROBERT
2132, RUE DE BERGAMÉ
VIMONT, LAVAL (QUÉBEC)
H7M 5R7

NO CONTRAT

4310-94-DD01

NEGOCIATION

SIGNATURE : 94-09-16 MONTANT : \$9 000,00

REALISER TRAVAUX D'ARPENTAGE POUR LA CONFECTION DE PLANS CADASTRAUX, D'ACQUISITION ET AUTRES DOCUMENTS CONNEXES POUR DES PROJETS SITUES DANS DIVERSES MUNICIPALITES M.R.C. DE CHARLEVOIX PORTNEUF ET COM- MUNAUTES URBAINE DE QUEBEC.

ADJUDICATAIRE

LETOURNEAU YVON A.G.
5577, BOUL. HENRI-BOURASSA SUI
TE 102
CHARLEBOURG (QUEBEC)
G1H 3B1

4310-94-DF01

NEGOCIATION

SIGNATURE : 94-05-02 MONTANT : \$1 185,00

TRAVAUX D'ARPENTAGE ET PREPARATION D'UN PLAN D'ACQUISITION D'UNE SERVITUDE SUR LES LOTS 289, 291, 292 ET 293 DU CADASTRE PAROISSE DES EBOULEMENTS M.R.C. DE CHARLEVOIX CIRC. ELEC. DE CHARLEVOIX

JULES-FABIEN SIMARD,
ARPENTEUR-GEOMETRE
20, RANG LA MARRE
BAIE-SAINT-PAUL (QUEBEC)
G0A 1B0

4310-94-RG01

NEGOCIATION

SIGNATURE : 94-11-30 MONTANT : \$9 000,00

LA PRESENTE A POUR BUT LA DEMANDE DE CREDITS NECESSAIRES A L'ENGAGEMENT DU FOURNISSEUR SUIVANT:
MICHEL LAIR, INGENIEUR-CONSEIL 4538-D, DE LA FUTAIE
SAINT-AUGUSTIN (QUEBEC) G3A 1C7 ETUDE DE SECURITE SUR LE BOUL. CHAREST ENTRE LA
RUE JEAN-TALON ET L'AUTOROUTE DUPLESSIS DANS STE-FOY M.R.C. DE LA C.U.Q.

LAIR MICHEL
4538-D, DE LA FUTAIE
SAINT-AUGUSTIN (QUEBEC)
G3A 1C7

5020-94-NB01

NEGOCIATION

SIGNATURE : 94-12-12 MONTANT : \$4 000,00

REALISER DES DOCUMENTS CARTOGRAPHIQUES ET INFOGRAPHIQUES PAR PROCEDE DE NUMERISATION AFIN D'ETABLIR LES ELEMENTS SUIVANTS: RESEAU ROUTIER, LIMITES MU-NICIPALES, LIMITES HYDROGRAPHIQUES ET CHEMIN DE FER POUR LA DIRECTION GENERALE DE MONTREAL.

DESCHAMPS MARIE
43, 68E AVENUE
MONTREAL (QUEBEC)
H3P 3G6

5060-94-AC01

NEGOCIATION

SIGNATURE : 94-10-14 MONTANT : \$9 950,00

ETUDE AFIN D'IDENTIFIER LES IMPACTS GENERES SUR LA CLIENTELE DU TRAIN DE BANLIEUE DE DEUX-MONTAGNES PAR LA FERMETURE OU LE MAINTIEN DE LA STATION LA- VAL-OUEST.

TRASURB INC.
85, STE-CATHERINE OUEST
MONTREAL (QUEBEC)
H2X 3P4

5060-94-BN01

NEGOCIATION

SIGNATURE : 94-10-11 MONTANT : \$8 403,50

REALISER UNE ANALYSE PORTANT SUR L'UTILISATION DES TERRAINS DE STATIONNEMENT DES LIGNES DE TRAINS DE BANLIEUE DE LA REGION DE MONTREAL ET SUR L'EVALUATION DE SCENARIOS DE TARIFICATION.

VICTOR ROBERT
2132, RUE DE BERGAME
VIMONT, LAVAL (QUEBEC)
H7M 5R7

NO CONTRAT

5560-94-RFC1 NEGOCIATION SIGNATURE : 94-09-14 MONTANT : \$9 950,00
ETUDE ET REDACTION DES REPONSES AUX QUESTIONS DU MENVOI POUR L'OBTENTION D'UN C.A.R. DANS LE CADRE
DE LA MODERNISATION DE LA LIGNE DE TRAINS DE BAN- LIEUE MONTREAL/DEUX-MONTAGNES STATION FERROVIAIRE
A-640.

ADJUDICATAIRE

SOMER INC.
1134, RUE STE-CATHERINE OUEST
MONTREAL (QUEBEC)
H3B 1H4

5100-94-AC01 NEGOCIATION SIGNATURE : 94-07-06 MONTANT : \$9 800,00
PRENDRE CONNAISSANCE ET REPOUDRE AUX QUESTIONS AYANT TRAIT AU CLIMAT SONORE ET A LA POLLUTION DE
L'AIR SOULEVEES PAR LE MINISTERE DE L'ENVIRONNEMENT ET DE LA FAUNE DANS LE CADRE DE L'ANALYSE DE
RE-CEVABILITE DE L'ETUDE D'IMPACT REAMENAGEMENT ROUTE 337 ENTRE L'AUTOROUTE 640 ET LE CHEMIN
MARTIN- NEWTON MUN. TERREBONNE M.R.C. LES MOULINS C.E.P. DE TERREBONNE.

SNC-LAVALIN ENVIRONNEMENT INC
2271, BOUL. FERNAND-LAFONTAINE
LONGUEUIL (QUEBEC)
J4G 2R7

5100-94-EZ01 INVITATION SIGNATURE : 94-07-13 MONTANT :
EFFECTUER SUR DEMANDE AU COURS DE L'ANNEE BUDGETAIRE 1994-1995 DIVERS TRAVAUX D'ARPENTAGE SUR LE
TERRITOIRE DE LA DIRECTION DE LAVAL-MILLE-ILES.

GENDRON, LEFEBVRE INC
1, PLACE LAVAL, BUREAU 200
LAVAL (QUEBEC)
H7N 1A1

5100-94-ZZ01 NEGOCIATION SIGNATURE : 94-12-20 MONTANT : \$3 000,00
FOURNIR DES SERVICE RELIES A LA VENTE D'UN IMMEUBLE ET FACILITER LA RELOCALISATION DE MONSIEUR
CLAU-DE GIRARD, EMPLOYE DU MINISTERE A LA DIRECTION DE LAVAL-MILLE-ILES.

LA CAPITALE MAITRE COUTIER
INC.
2250, BOULEVARD DANIEL-JOHNSON
BUREAU 550
LAVAL (QUEBEC)
H7T 2L1

5200-94-AE01 NEGOCIATION SIGNATURE : 94-12-15 MONTANT : \$7 700,00
REALISER L'EVALUATION DU SPECTRE D'EMISSION ACOUSTIQUE DU REVETEMENT DE BETON DE CIMENT DE
L'AUTOROUTE 15 A MONTREAL.

90033598 QUEBEC INC.
5993, DE L'EGLISE
ROCK FOREST (QUEBEC)
J1N 3A1

5200-94-HE01 NEGOCIATION SIGNATURE : 94-06-30 MONTANT : \$9 600,00
REALISER LES PLANS ET DEVIS POUR LA CONSTRUCTION DE MURS DE SOUTÈNEMENT DANS L'ECHANGEUR DES AUTO-
ROUTES ET 520 A VILLE ST-LAURENT CIRCONSCRIPTION ELECTORALE DE ST-LAURENT.

CLAULAC INC
5900, BOUL. LEGER, BUREAU 404
MONTREAL-NORD (QUEBEC)
H1G 1K9

95-03-21

0142 - 017

MINISTÈRE DES TRANSPORTS
GESTION DE L'OCTROI DES CONTRATS (0242)
LISTE DES CONTRATS ACCORDES DU 94-04-01 AU 95-03-31

PAGE: 13

NO CONTRAT

5300-94-EZ01

NEGOCIATION

SIGNATURE : 94-07-07 MONTANT : \$1 670,00

REALISER TRAVAUX D'ARPENTAGE POUR PRODUIRE UN PLAN D'IMMATRICULATION DE LOTS D'IMMEUBLES NECESSAIRE AU PROJET DE L'AUTOROUTE 30 MUNICIPALITE BROSSARD M.R.C. DE CHAMPLAIN C.E.P. DE LAPINIERE.

ADJUDICATAIRE

LEMAY, BEGIS, LASNIER &
ASSOCIES
4119, RUE ST-HUBERT
MONTREAL (QUEBEC)
H2L 4A7

5300-94-EZ02

NEGOCIATION

SIGNATURE : 94-07-28 MONTANT : \$8 439,00

TRAVAUX D'ARPENTAGE POUR L'IMMATRICULATION DE LOTS LE LONG DE LA ROUTE 235 MUNICIPALITES DE ST-BARNABE-SUD ET ST-THOMAS-D'AQUIN M.R.C. LES MASKOUTAINS C.E.P. ST-HYACINTHE.

BRUNEAU GUY A.G.
1995, RUE GIROUARD
ST-HYACINTHE (QUEBEC)
J2S 3A5

5300-94-FA01

NEGOCIATION

SIGNATURE : 94-10-17 MONTANT : \$9 450,00

REALISER UNE EXPERTISE SECTORIELLE POUR PRODUIRE LES PLANS ET DEVIS D'AMENAGEMENT PAYSAGER DE L'AUTOROUTE 30 ENTRE LA ROUTE 104 ET L'AUTOROUTE 10 MUNICIPALITE LA PRAIRIE ET BROSSARD CEP LA PRAIRIE ET LA PINIERE.

FONTAINE, LAMONTAGNE ET
ASSOCIES
1751, RUE RICHARDSON
BUREAU 8100
MONTREAL (QUEBEC)
H3K 1G8

5300-94-NC01

NEGOCIATION

SIGNATURE : 94-06-20 MONTANT : \$3 000,00

FOURNIR DES SERVICES RELIES A LA VENTE D'IMMEUBLE ET FACILITER LA RELOCALISATION DE M. MICHEL ROCHON EMPLOYE DU MINISTERE A LA DIRECTION NORD-DE-LA-MONTEREGIE.

LES SERVICES DE RELOGEMENT
NATIONAL (RELONAT) INC.
1500, RUE CUNARD
LAVAL (QUEBEC)
H7S 2B7

5300-94-RZ01

NEGOCIATION

SIGNATURE : 94-05-26 MONTANT : \$2 000,00

EFFECTUER UNE CONSULTATION DE LA DEFINITION D'UNE PROCEDURE EN RECHERCHE OPERATIONNELLE POUR OPTIMI-SER DES CIRCUITS DE MARQUAGE EN REGIE DANS LE CAD-RE DU MANDAT DE PLANIFICATION DES TRAVAUX DE MAR-QUAGE DE MONTREAL.

BOULIANNE JOCELYNE
1800, ST-THIMOTEE APP1
MONTREAL (QUEBEC)
H2L 3P3

5372-93-FZ01

INVITATION

SIGNATURE : 94-06-29 MONTANT : \$25 000,00

EFFECTUER PREPARATION PLANS, DEVIS ET ESTIMATIONS PRELIMIANIRES ET DEFINITIFS DES TRAVAUX A ETRE EF-FECTUES AU TERMINAL DE SOREL ECLAIRAGE, SIGNALISATION, ENTREE ELECTRIQUE, SYSTEME DE LEVAGE.

DESSAU INC
148, RUE GEORGES, BUREAU 100
SOREL (QUEBEC)
J3P 1G6

SOURCE : SERVICE DES CONTRATS

95-03-22

0742 - 517

MINISTÈRE DES TRANSPORTS
GESTION DE L'OCTROI DES CONTRATS (0242)
LISTE DES CONTRATS ALLOCÉS DU 94-04-01 AU 95-03-21

PAGE: 14

NO CONTRAT

5400-94-EZ01

NEGOCIATION

SIGNATURE : 94-07-07 MONTANT : \$5 256,00

TRAVAUX D'ARPENTAGE ET UN PLAN D'IMMATRICULATION DE LOTS LE LONG DE L'AUTOROUTE 30 MUNICIPALITE DE CANDIAC M.R.C. DE ROUSSILLON C.E.P. DE LA PRAIRIE.

ADJUDICATAIRE

PELCHAT, GRENIER, DUBOIS, ROY
& ASSOCIES
4450, AVENUE THIBAUT
SAINT-HUBERT (QUEBEC)
J3Y 7T9

5400-94-EZ02

NEGOCIATION

SIGNATURE : 94-07-28 MONTANT : \$8 000,00

EFFECTUER DES TRAVAUX D'ARPENTAGE POUR L'IMMATRICULATION DE LOTS LE LONG DE L'AUTOROUTE 30 DANS LA PAROISSE DE ST-PHILIPPE M.R.C. ROUSSILLON C.E.P. LA PRAIRIE.

GOUDREAU JACQUES A.G.
592, CHEMIN DE ST-JEAN
LA PRAIRIE (QUEBEC)
J5R 2L1

5400-94-EZ05

INVITATION

SIGNATURE : 94-08-26 MONTANT : \$25 000,00

DIVERS TRAVAUX D'ARPENTAGE ET PREPARATION DE PLANS LOCALISES DANS LA M.R.C. BEAUHARNOIS-SALABERRY.

SULLIVAN ET PATENAUDE,
ARPEUTEURS-GEOMETRES
50, RUE JACQUES-CARTIER
SALABERRY-DE-VALLEYFIELD (QUE)
J6T 4R3

5400-94-EZ09

NEGOCIATION

SIGNATURE : 94-10-17 MONTANT : \$5 000,00

REALISER LES PLANS ET DEVIS D'UN FEU DE CIRCULATION SITUE A L'INTERSECTION DE LA ROUTE 132 ET DE LA VOIE DE DESSERTE DANS LA RESERVE DE KANAWAKE, M.R.C. DE ROUSSILLON.

LALONDE, GIROUARD, LETENDRE
ET ASSOCIES (1993) LTEE
485, RUE MCGILL, 11EME ETAGE
MONTREAL (QUEBEC)
H2Y 2H4

5471-94-NC01

NEGOCIATION

SIGNATURE : 94-06-20 MONTANT : \$3 000,00

FOURNIR DES SERVICES A LA VENTE D'UN IMMEUBLE ET FACILITER LA RELOCALISATION DE M. RICHARD COTE EMPLOYE DU MINISTERE A NAPIERVILLE (DIRECTION SUD-OUEST -DE-LA-MONTEREGIE).

LES SERVICES DE RELOGEMENT
NATIONAL (RELONAT) INC.
1500, RUE CUNARD
LAVAL (QUEBEC)
H7S 2B7

6200-94-KA01

INVITATION

SIGNATURE : 94-08-31 MONTANT : \$15 000,00

ESSAIS SUR DES ECHANTILLONS DE SOLS, GRANULATS ET BETON DE CIMENT.

LUPIEN, ROSENBERG & ASSOCIES
INC (LES LABORATOIRES RICHELIEU)
640, BOUL. INDUSTRIEL
BUREAU 104
SAINT-JEAN-SUR-RICHELIEU (QUE)
J3B 7X4

SOURCE : SERVICE DES CONTRATS

95-02-22

0232-117

MINISTÈRE DES TRANSPORTS
GESTION DE L'OCTROI DES CONTRATS (0242)
LISTE DES CONTRATS ACCORDÉS DU 94-04-01 AU 95-03-31

PAGE: 15

RE CONTRAT

6210-94-KA02

INVITATION

SIGNATURE : 94-08-23 MONTANT : \$15 000,00

ESSAIS SUR DES ECHANTILLONS DE SOLS, GRANULATS ET BETON DE CIMENT.

ADJUDICATAIRE

LES LABORATOIRES DE L'ESTRIE
INC
140, RUE COMIE
GRANBY (QUEBEC)
J2G 8E5

6210-94-DC01

NEGOCIATION

SIGNATURE : 94-07-28 MONTANT : \$6 350,00

REALISER DES TRAVAUX D'ARPENTAGE ET PREPARER UN PLAN DE LEVE DE L'INTERSECTION DE L'AUTOROUTE 35 ET DE LA ROUTE 133, MUNICIPALITE SAINT-ATHANASE C.E.P.D'IBERVILLE.

MARCEL DENICOURT,
ARPENTEUR-GEOMETRE
370, 2EME AVENUE
IBERVILLE (QUEBEC)
J2X 2B8

6210-94-DC02

NEGOCIATION

SIGNATURE : 94-07-28 MONTANT : \$9 925,00

EFFECTUER LA CARTOGRAPHIE PHOTOGRAMMETRIQUE NUMERIQUE D'UN CORRIDOR ROUTIER SITUE A L'INTERSECTION DE L'AUTOROUTE 35 ET DE LA ROUTE 104, MUNICIPALITE ST-LUC C.E.P. ST-JEAN.

GENDRON, LEFEBVRE INC
1, PLACE LAVAL, BUREAU 200
LAVAL (QUEBEC)
H7N 1A1

6210-94-DC07

NEGOCIATION

SIGNATURE : 94-09-07 MONTANT : \$4 750,00

TRAVAUX D'ARPENTAGE POUR UN PLAN DE LEVE A L'INTERSECTION DE LA ROUTE 139 ET DU CHEMIN BROOKFALL, MUNICIPALITE DE SUTTON CIRCONSCRIPTION ELECTORALE DE BROME-MISSISQUOI.

BONNEAU, GUILLEMETTE &
ASSOCIES - ARPENTEURS-GEOMETRE
706, BOUL. PRINCIPALE
COWANSVILLE (QUEBEC)
J2K 1K1

6210-94-DC08

NEGOCIATION

SIGNATURE : 94-09-07 MONTANT : \$3 800,00

TRAVAUX D'ARPENTAGE POUR UN PLAN DE LEVE DE L'INTERSECTION DE LA ROUTE 241 ET DE LA RUE WESTERN MUNICIPALITE DE WATERLOO CIRCONSCRIPTION ELECTORALE DESHEFFORD.

ROUX GILLES A.G.
417, RUE DE LA COUR C.P. 631 E
DIFICE DE L'HOTEL DE VILLE 2E
WATERLOO (QUEBEC)
JOE 2N0

6210-94-DC10

NEGOCIATION

SIGNATURE : 94-09-07 MONTANT : \$3 000,00

TRAVAUX D'ARPENTAGE POUR UN PLAN DE LEVE DE LA ROUTE 202 DANS NOYAN SD CIRCONSCRIPTION ELECTORALE DE D'IBERVILLE.

LAURENT VERONNEAU,
ARPENTEUR-GEOMETRE
45, RUE DE SALABERRY
ST-JEAN-SUR-RICHELIEU (QUEBEC)
J3B 6P7

SOURCE : SERVICE DES CONTRATS

95-03-21

0242 - 817

MINISTÈRE DES TRANSPORTS
GESTION DE L'OCTROI DES CONTRATS (0242)
LISTE DES CONTRATS ACCORDÉS DU 94-04-01 AU 95-03-21

PAGE: 16

NO CONTRAT

6210-94-DC11

NEGOCIATION

SIGNATURE : 94-10-11 MONTANT : \$7 870,00

REALISER TRAVAUX D'ARPENTAGE ET PRODUIRE PLAN DE LEVEE DE L'INTERSECTION DU CHEMIN DES RIVIERES ET CHEMIN DE LA GRANDE LIGNES LONGUEUR TOTALE 1,0 KMS MUNICIPALITE NOTRE-DAME-DE-STANBRIDGE M.R.C. BROME-MISSISQUOI.

ADJUDICATAIRE

BERARD, TREMBLAY ET ASSOCIES
200, RUE MACDONALD BUREAU 401
ST-JEAN-SUR-RICHELIEU (QUEBEC)
J3B 8J6

6210-94-DD03

NEGOCIATION

SIGNATURE : 94-09-07 MONTANT : \$2 380,00

TRAVAUX D'ARPENTAGE PLAN DE SUBDIVISION DES PARTIES DU LOT 357 ET DU CADASTRE PAROISSE ST-SEBASTIEN DANS ST-PIERRE-DE-VERONNE-A-PIKE-RIVER S.D. CIRCON-SCRIPTION ELECTORALE DE BROME-MISSISQUOI.

MADORE ET MADORE,
ARPENTEURS-GEOMETRES
149, RUE JACQUES-CARTIER NORD
SAINT-JEAN-SUR-RICHELIEU (QUE)
J3B 6S7

6210-94-DD04

NEGOCIATION

SIGNATURE : 94-11-11 MONTANT : \$4 070,00

PREPARATION PLAN DE SUBDIVISION DES LOTS 1456 ET 1458 ET UNE PARTIE DU LOT 1030 CADASTRE DU CANTON DE SHEFFORD MUNICIPALITE DE BROMONT CEP BROME-MISSISQUOI.

GONTHIER ET BERNARD A.G.,
89, BOULEVARD BROMONT
BROMONT (QUEBEC)
JOE 1LO

6500-94-EZ02

NEGOCIATION

SIGNATURE : 94-05-10 MONTANT : \$7 800,00

TRAVAUX D'ARPENTAGE ET DE PREPARATION D'UN PLAN DE SUBDIVISION PORTANT SUR LE LOT 4 DU RANG 1 DU CADASTRE DE L'AUGMENTATION AUTOROUTE 50 CANTON DE GRENVILLE M.R.C. D'ARGENTEUIL.

MADORE, TOUSIGNANT & BELANGER
514, RUE PRINCIPALE, BUREAU 3
LACHUTE (QUEBEC)
JBH 1Y3

6500-94-FE03

NEGOCIATION

SIGNATURE : 94-08-10 MONTANT : \$6 000,00

DANS LE CADRE DES TRAVAUX DE SURVEILLANCE, REVISER NOTES DE CALCUL POUR L'IMPLANTATION DE LA STRUCTURE APPROUVER LES PLANS D'ATELIER ETUDIER ET AUTORISER LES MODIFICATIONS APPORTEES AU PLANS ET DEVIS CONSTRUCTION DU PONT D'ETAGEMENT SITUER SUR RANG ST-CHARLES AU-DESSUS DE L'AUTOROUTE 31 MUNICIPALITE SAINT-THOMAS CIRC. ELEC. JOLIETTE.

ARCHER, SEADAN & ASSOCIES
1134, RUE STE-CATHERINE OUEST
BUREAU 200
MONTREAL (QUEBEC)
H3B 1H4

6800-94-CZ01

NEGOCIATION

SIGNATURE : 94-08-24 MONTANT : \$9 900,00

TRAVAUX D'ARPENTAGE LE LONG DE LA ROUTE 390 DANS PALMAROLLE SD, POULARIES SD ET TASCHEREAU SD, DE LA CIRCONSCRIPTION ELECTORALE D'ABITIBI-OUEST.

BEAUCHEMIN, MORNEAU
ARPENTEURS-GEOMETRES
26, 8EME RUE
ROUYN-NORANDA (QUEBEC)
J9X 2A4

SOURCE : SERVICE DES CONTRATS

95-03-22

0242 - 517

MINISTÈRE DES TRANSPORTS
GESTION DE L'OCTROI DES CONTRATS (0242)
LISTE DES CONTRATS ACCORDÉS DU 94-04-01 AU 95-03-21

PAGE: 17

N° CONTRAT

8110-94-IZ01

NEGOCIATION

SIGNATURE : 94-08-16 MONTANT : \$3 000,00

FURNIR DES SERVICES RELIES A LA VENTE D'UN IMMEUBLE ET FACILITER LA RELOCALISATION DE MONSIEUR CLAUDE LANDRY, EMPLOYE DU MINISTÈRE A LA DIRECTION DES RESSOURCES HUMAINES.

ADJUDICATAIRE

LES SERVICES DE RELOGEMENT
NATIONAL (RELOMAT) INC.
1500, RUE GUNARD
LAVAL (QUEBEC)
H7S 2B7

8320-94-PF01

NEGOCIATION

SIGNATURE : 94-08-24 MONTANT : \$21 756,00

RENOUVELLEMENT DU CONTRAT D'ENTRETIEN D'UN MICRO-ORDINATEUR 8140-IBM UTILISÉ PAR LA DIRECTION DES TECHNOLOGIES DE L'INFORMATION.

IBM CANADA LTEE
140, RUE GRANDE-ALLÉE EST
QUEBEC (QUEBEC)
G1R 5N6

8320-94-QF02

NEGOCIATION

SIGNATURE : 94-06-16 MONTANT : \$9 975,00

FURNIR DES SERVICES CONCERNANT L'ÉVALUATION DES SOUMISSIONS RELATIVES AU MANDAT D'INTÉGRATION DE BIENS ET SERVICES POUR LE REMPLACEMENT DES MINI-ORDINATEURS IBM-8100.

LA SOCIÉTÉ CONSEIL LAMBDA INC
1990, BOUL. CHAREST OUEST
BUREAU 207
SAINT-FÉY (QUEBEC)
G1N 4K8

8330-94-PF01

NEGOCIATION

SIGNATURE : 94-08-24 MONTANT : \$13 992,00

RENOUVELLEMENT DU CONTRAT D'ENTRETIEN D'UN TRACEUR DE COURBES CALCOMP MODÈLE 1055, D'UN CONTRÔLEUR CALCOMP MODÈLE 925 ET DU LOGICIEL MCBS REQUIS POUR SON OPÉRATION. LES ÉQUIPEMENTS SONT AU 700, BOULEVARD RENE-LEVESQUE EST 16E ÉTAGE.

CALCOMP CANADA INC
3445, RUE ASHBY
SAINT-LAURENT (QUEBEC)
H4R 2K3

8330-94-PG01

NEGOCIATION

SIGNATURE : 94-09-12 MONTANT : \$23 498,00

POUR LES SERVICES D'ADHÉSION, D'ENTRETIEN, DE SUPPORT ET DE DÉPANNAGE AINSI QUE DES COÛTS AFFÉRENTS À LA GESTION DE L'ÉQUIPE ASSIGNEE À L'INDEXATION DU SYSTÈME VIXIT DONT L'IMPLANTATION A ÉTÉ AUTORISÉ PAR LE C.T. 180837 DU 30 JUIN 1992.

MINISTÈRE DES COMMUNICATIONS,
DIRECTION GÉNÉRALE DES COMMUNI
1500-E, BOUL. CHAREST OUEST
SAINT-FÉY (QUEBEC)
G1N 2E5

8330-94-PG02

NEGOCIATION

SIGNATURE : 95-01-30 MONTANT : \$24 150,00

ENTRETIEN DE LOGICIEL EASYTRIVE PLUS.

LA CIE COMPUTER ASSOCIATES DU
CANADA LTEE
5935, AIRPORT ROAD
MISSISSAUGA (ONTARIO)
L4V 1W5

SOURCE : SERVICE DES CONTRATS

95-03-22

0242 - 917

MINISTÈRE DES TRANSPORTS
GESTION DE L'OCTROI DES CONTRATS (0242)
LISTE DES CONTRATS ACCORDÉS DU 94-04-01 AU 95-03-31

PAGE: 18

NO CONTRAT

9350-94-PG01

NEGOCIATION

SIGNATURE : 94-04-27 MONTANT : \$9 000,00

EFFECTUER L'ENTRETIEN DU LOGICIEL GENMAP SOUS LICENCE POUR UNE PERIODE DE 12 MOIS A COMPTER DU 1ER AVRIL 1994, CE LOGICIEL EST UTILISE PAR LA DIRECTION DES TECHNOLOGIES DE L'INFORMATION.

ADJUDICATAIRE

TECHNICON INC
3333, BOUL. COTE VERTU
BUREAU 820
SAINT-LAURENT (QUEBEC)
H4R 2N1

9350-94-QF01

NEGOCIATION

SIGNATURE : 94-11-15 MONTANT : \$9 950,00

ASSISTANCE CONSEIL EN GEOMATIQUE PREPARATION D'UN PLAN D'ACTION DE MISE EN OEUVRE D'UN PROJET STRUC-TURANT DE GEOMATIQUE ET ELABORATION DU POSITIONNEMENT DE LA GEOMATIQUE AU M.T.Q.

BUREAU DE CONSULTANTS EN
GESTION DU TERRITOIRE BCGT INC
710, RUE BOUVIER, BUREAU 295
QUEBEC (QUEBEC)
G2J 1C2

9350-94-QF02

NEGOCIATION

SIGNATURE : 94-11-21 MONTANT : \$9 950,00

FOURNIR UNE ASSISTANCE TECHNIQUE DANS L'UTILISATION D'UN RESEAU LOCAL BANYAN VINES DIAGNOSTIQUER LES PROBLEMES DE PERFORMANCE DU RESEAU REDIGER UN PLAN DE FORMATION POUR TOUS LES USAGERS DU RESEAU LOCAL DU 35 PORT ROYAL A MONTREAL.

GROUPE CONSEIL OSI INC.
376, SHERBROOKE EST
MONTREAL (QUEBEC)
H2X 1E6

CONTRATS DE SERVICE 1994 - 1995

D. T.	NO. CONTRAT	FIRME	C. E. P.	DATE CONTRAT	MONTANT INITIAL	NATURE
31	3100-94-QZ01	JEAN VACHON ET ROY, architecte	GASPE	94-10-05	3,500.00 \$	Fournir des alternatives dans la réorganisation d'espaces de stationnement pour faciliter la livraison et la réception des marchandises.
35	3530-94-MA01	SANSFACON, GAGNE LESSARD ET ASS. INC.	DUPLESSIS	94-09-15	730.00 \$	Evaluation de terrains vacants ainsi que les dommages causés.
	3530-94-MA02	ALAIN TREMBLAY, ing. géologue	DUPLESSIS	95-03-13	4,500.00 \$	Evaluation de droits immobiliers.
42	4236-94-MB01	LES CONSTRUCTIONS EDGUY INC.	BEAUCE NORD	94-05-25	6,480.00 \$	Démolition d'une maison et d'une annexe.
53	5300-94-MA01	JEAN LAMONTAGNE & ASS.	LA PINIERE	94-06-12	3,450.00 \$	Confection d'un rapport d'évaluation, séance de négociation, audition pour l'acquisition d'un terrain, de la renonciation, et de l'inspection d'une servitude de non-accès pour 1 dossier.
	5300-94-MA02	FOURNIER MAILHOT ET ASS.	VACHON	94-06-09	5,000.00 \$	Confection d'un rapport d'évaluation, séance de négociation, audition pour un dossier d'acquisition.
	5300-94-MA03	FORTIN DUCHESNEAU & ASS. INC.	SAINT-HYACINTHE	94-10-20	3,975.00 \$	Confection d'un rapport d'évaluation, séance de négociation, audition pour un dossier d'acquisition.
	5300-94-MA04	FORTIN DUCHESNEAU & ASS. INC.	SAINT-HYACINTHE	94-10-20	5,900.00 \$	Confection d'un rapport d'évaluation, séance de négociation, audition pour deux dossiers d'acquisition.
	5300-94-MA05	GAUTHIER ROY EVALUATEURS INC.	SAINT-HYACINTHE	94-10-20	2,800.00 \$	Confection d'un rapport d'évaluation, séance de négociation, audition pour un dossier d'acquisition.
	5300-94-MB13	EXCAVATION GAMELIN INC.	RICHELIEU	94-10-26	7,000.00 \$	Démolition d'un immeuble à deux étages.
	5300-94-MB14	EXCAVATION GAMELIN INC.	RICHELIEU	94-10-26	7,000.00 \$	Démolition d'un triplex sur deux étages.
	5300-94-MB12	LES EXCAVATIONS TOUCHETTE (1988) INC.	LA PRAIRIE	94-09-21	4,000.00 \$	Démolition d'un bungalow jumelé et de deux remises à jardin.

D. T.	NO. CONTRAT	FIRME	C. E. P.	DATE CONTRAT	MONTANT INITIAL	NATURE
	5300-94-MB09	A. ET A. DEMOLITION INC.	RICHELIEU	94-10-11	4,690.00 \$	Démolition d'une résidence unifamiliale.
	5300-94-MB10	A. ET A. DEMOLITION INC.	RICHELIEU	94-10-11	6,390.00 \$	Démolition d'un bâtiment résidentiel unifamilial à deux étages.
	5300-94-MB11	A. ET A. DEMOLITION INC.	RICHELIEU	94-10-11	4,790.00 \$	Démolition d'un duplex sur fondation de béton coulé.
	5300-94-MB08	A. ET A. DEMOLITION INC.	RICHELIEU	94-10-11	6,500.00 \$	Démolition d'une résidence unifamiliale sur deux étages et d'un garage.
	5300-94-MB07	A. ET A. DEMOLITION INC.	RICHELIEU	94-12-13	4,940.00 \$	Démolition d'une résidence unifamiliale.
	5300-94-MB02	A. ET A. DEMOLITION INC.	CHAMBLY	94-12-21	9,450.00 \$	Démolition d'un duplex et de deux remises.
	5300-94-MB03	A. ET A. DEMOLITION INC.	CHAMBLY	94-12-21	5,740.00 \$	Démolition d'un duplex et d'une remise.
	5300-94-MB04	A. ET A. DEMOLITION INC.	CHAMBLY	94-12-21	9,380.00 \$	Démolition d'un duplex et d'un garage.
	5300-94-MB05	A. ET A. DEMOLITION INC.	CHAMBLY	94-12-21	8,850.00 \$	Démolition d'un immeuble à quatre logements sur deux étages.
	5300-94-MB01	A. ET A. DEMOLITION INC.	CHAMBLY	94-12-21	4,740.00 \$	Démolition d'une résidence unifamiliale et d'une remise.
	5300-94-MB06	A. ET A. DEMOLITION INC.	CHAMBLY	94-12-21	4,740.00 \$	Démolition d'une maison unifamiliale à deux étages, abri, piscine et deck.
54	5410-94-MA01	FORTIN DUCHESNEAU & ASS. INC.	BEAURHARNOIS-HUNTINGDON	94-12-05	3,290.00 \$	Confection d'un rapport d'évaluation, séance de négociation, audition pour deux dossiers d'acquisition.
	5410-94-MA02	FORTIN DUCHESNEAU & ASS. INC.	CHATEAUGUAY	94-12-06	3,290.00 \$	Confection d'un rapport d'évaluation, séance de négociation, audition pour deux dossiers d'acquisition.
	5410-94-MA05	FORTIN DUCHESNEAU & ASS. INC.	CHATEAUGUAY	95-02-06	3,290.00 \$	Confection d'un rapport d'évaluation, séance de négociation, audition pour un dossier d'acquisition. (terrain vacant)
	5410-94-MA06	FORTIN DUCHESNEAU & ASS. INC.	CHATEAUGUAY	95-02-10	6,940.00 \$	Confection d'un rapport d'évaluation, séance de négociation, audition pour quatre dossiers d'acquisition.

D. T.	NO. CONTRAT	FIRME	C. E. P.	DATE CONTRAT	MONTANT INITIAL	NATURE
65	6500-94-MA03	PATRICK RYAN,ing.	LABELLE	95-03-14	3,361.00 \$	Témoignage a titre d'expert devant la Chambre d'Expropriation.
	6500-94-MB02	CONSTRUCTION D.L. INC.	JOLIETTE	94-06-29	2,395.00 \$	Démolition de deux hangars en bois.
	6500-94-MB01	GUYLOU CONSTRUCTION INC.	LABELLE	94-08-30	4,786.00 \$	Démolition d'une bâtisse.

N.B.: A compter du 14 novembre 1994, les directions territoriales devenaient autonomes et avaient pleine autorité sur les contrats donc, nous avons traité seulement les documents en main à cette date.

Par: Lise D. Dufour et Roger Godin
Date: 95-03-27

SERVICE DE L'EXPERTISE IMMOBILIERE

Lise G. Juneau

Lise G. Juneau
Section Gestion des Ressources

CONTRATS DE SERVICES

AVEC DÉPASSEMENTS PAYÉS AU COURS DE L'EXERCICE 1994 – 1995

D.T.	NO CONTRAT	FIRME	ROUTE	MUNICIPALITE	MONTANT INITIAL	SURPLUS VERSES	RAISON
38	3800-92-MA03	TURCOTTE, SEVIGNY, GILBERT & ASS.	RTE 241	BRIGHAM	9,500.00 \$	3,045.00 \$	Pour la participation de l'Evaluateur à deux jours d'audition supplémentaire, des rencontres avec notre avocat et la visite des lieux.
65	6500-91-MA07	UBALD, MELOCHE ET ASSOCIES INC.	RTE 117	LABELLE	5,000.00 \$	6,500.00 \$	Pour la participation de l'Evaluateur à deux conférences préparatoires et de 4 à 5 jours d'audition. (Relation particulièrement difficile entre les parties).

N.B.: A compter du 14 novembre 1994, les directions territoriales devenaient autonomes et avaient pleine autorité sur les contrats donc, nous avons traité seulement les documents en main à cette date.

Par: Lise D. Dufour et Roger Godin
Date: 95-03-27

SERVICE DE L'EXPERTISE IMMOBILIERE

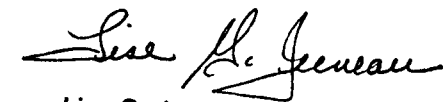

Lise G. Juneau
Section Gestion des Ressources

ÉTUDE DES CRÉDITS 1995-1996

DEMANDES DE RENSEIGNEMENTS GÉNÉRAUX
DE L'OPPOSITION OFFICIELLE

Question # 8

FICHE EXPLICATIVE

Titre

Liste détaillée des contrats qui, depuis le 1^{er} avril 1994, ont fait l'objet d'un versement supplémentaire par rapport au montant initial, le montant du surplus versé, le montant du contrat initial, les raisons du dépassement et le nom de l'entreprise qui a réalisé le contrat.

Exposé et statistiques (s'il y a lieu)

La liste détaillée des contrats qui ont fait l'objet d'un supplément en 1994-1995 est jointe en annexe.

SOURCE: Direction des contrats et des ressources matérielles

CONTRATS DE SERVICES

AVEC DÉPASSEMENTS PAYÉS AU COURS DE L'EXERCICE 1994 – 1995

D.T.	NO CONTRAT	FIRME	ROUTE	MUNICIPALITE	MONTANT INITIAL	SURPLUS VERSES	RAISON
38	3800-92-MA03	TURCOTTE, SEVIGNY, GILBERT & ASS.	RTE 241	BRIGHAM	9,500.00 \$	3,045.00 \$	Pour la participation de l'Evaluateur à deux jours d'audition supplémentaire, des rencontres avec notre avocat et la visite des lieux. C.T. 186597 du 95-01-31
65	6500-91-MA07	UBALD, MELOCHE ET ASSOCIES INC.	RTE 117	LABELLE	5,000.00 \$	6,500.00 \$	Pour la participation de l'Evaluateur à deux conférences préparatoires et de 4 à 5 jours d'audition. (Relation particulièrement difficile entre les parties). C.T. 184766 du 94-03-15

N.B.: A compter du 14 novembre 1994, les directions territoriales devenaient autonomes et avaient pleine autorité sur les contrats donc, nous avons traité seulement les documents en main à cette date.

Par: Lise D. Dufour et Roger Godin
Date: 95-03-27

SERVICE DE L'EXPERTISE IMMOBILIERE

Lise G. Juneau

Lise G. Juneau
Section Gestion des Ressources

CONTRATS DE MOINS DE 25 000 \$ AVEC VERSEMENTS SUPPLÉMENTAIRES

(Contrats de construction, de services auxiliaires et de services professionnels)

Période du 94-04-01 au 94-02-15

Direction territoriale 31

Code nat.	No contrat	Entrepreneur	Description	Soumis (\$)	Réel (\$)	Valide	CO	
1	2	3174-94-0704	PAVAGES BEAU-BASSIN (1987) INC	INT. 132 ET ROUTE POIRIER	22 438	23 160	0	0331402101 0331402102
5	6	3173-94-0401	CONSTRUCTION GAUDREAU INC	HALTE ROUTIERE	23 911	28 216	0	0305138901

Direction territoriale 33

Code nat.	No contrat	Entrepreneur	Description	Soumis (\$)	Réel (\$)	Valide	CO	
8	6	3375-94-0401	LES ENTREPRISES R. PHILIBERT INC	HALTE ROUTIERE	11 652	12 234	0	0305106801
0	8	3375-94-0902	J.C. CONSTRUCT (MATANE) INC	INT. RTE 132 ET D'AMOURS	24 992	26 007	0	0305138701
1	10	3375-94-0005	LES PAVAGES DES MONTS INC	ENTRETIEN D'ETE	24 702	26 520	0	0333401501 0333401502

Direction territoriale 35

Direction territoriale 35

Code nat.	No contrat	Entrepreneur	Description	Soumis (\$)	Réel (\$)	Valide	CO
99	3530-93-KB01	LABORATOIRE B-SOL LTEE	DIVERS PROJETS	200	115 683	0	0304970801

Direction territoriale36

Direction territoriale 36

Code nat.	No contrat	Entrepreneur	Description	Soumis (\$)	Réel (\$)	Valide	CO
5 17	3671-93-3503	EXCAVATION DE CHICOUTIMI INC	AEROPORT ST-HONORE/TOURBAGE	12 775	13 920	0	0305046001

Direction territoriale 37

	Code nat.	No contrat	Entrepreneur	Description	Soumis (\$)	Réel (\$)	Valide	CO
6	2	3730-94-0701	INTER-CITE CONSTRUCTION LTEE	CH.POINTE-BLEUE/ROBERVAL/BB	24 694	30 188	0	0337401801 0337401802

Direction territoriale 38

	Code nat.	No contrat	Entrepreneur	Description	Soumis (\$)	Réel (\$)	Valide	CO
7	10	3871-94-0065	SINTRA INC	CHEMIN CHENAL TARDIF	19 947	25 149	0	0338405901
8		3871-94-0066	SINTRA INC	RTE 259-01-040	12 361	15 758	0	0338405902 0338406601
9		3872-94-0064	CONSTRUCTION & PAVAGE PORTNEUF INC	RAPIECAGE MECANISE B.B.	24 944	33 545	0	0338406602 0338405801 0338405802

Direction territoriale 42

	Code nat.	No contrat	Entrepreneur	Description	Soumis (\$)	Réel (\$)	Valide	CO
0	4	4271-94-0302	ARDEL ELECTRIQUE INC	ROUTE 108	15 625	17 111	0	0305096501 0305096502
1	10	4272-94-0048	PAVAGES ROY ET NADEAU, DIVISION DE PAVAGES APPALACHES INC	ROUTE 269	23 288	25 580	0	0342404301
2		4276-94-0018	PAVAGES ABENAKIS LTEE	RAPIECAGE MECANISE	16 545	23 984	0	0342404302 0342402001
3	13	4271-83-0007	LE GROUPE LEFEBVRE M.R.P. INC	ROUTE 173	9 784	10 338	0	0342402002 0305009201
4		4275-83-0001	SCELLEMENT PROVINCIAL INC	ROUTE 116	23 777	23 899	0	0304997301
5	20	4272-94-0039	LES ENTREPRISES REMI CHAREST INC	ROUTES 267 ET 269	23 840	25 942	0	0305146701

Direction territoriale 51

	Code nat.	No contrat	Entrepreneur	Description	Soumis (\$)	Réel (\$)	Valide	CO
8	15	5171-94-0001	CATVAC INC	DIVERSES ROUTES	8 381	8 556	0	0305074401
9	19	5171-94-0302	LES TRACEURS ROUTIERS J.F. INC	DIV. AUTOROUTES & ROUTES	15 156	16 671	0	0305090301
0	99	5100-94-EZ01	GENDRON, LEFEBVRE INC	DIVERSES ROUTES	0	9 410	1	0305090101

Direction territoriale 52

	Code nat.	No contrat	Entrepreneur	Description	Soumis (\$)	Réel (\$)	Valide	CO
1	17	5200-90-0292	CORROSION SERVICE COMPAGNIE LTEE	A-25 VIADUC BOUCHERVILLE	22 000	23 500	0	aucun

Direction territoriale 54

	Code nat.	No contrat	Entrepreneur	Description	Soumis (\$)	Réel (\$)	Valide	CO
3	4	5471-93-0303	GERALD BOYER INC	00015,0132,0134	7 396	12 424	1	0305038101 0305038102
4	10	5472-94-0009	ALI EXCAVATION INC	RTE 202 STE BARBE	11 938	13 554	0	0354401001 0354401002

Direction territoriale 62

	Code nat.	No contrat	Entrepreneur	Description	Soumis (\$)	Réel (\$)	Valide	CO
5	4	6271-91-0311	ELECTRO-MECANIQUE ST-FORTUNAT/2427-1629 QUEBEC INC	RESEAU SUPERIEUR	9 775	13 043	0	0304661301 0304661302
6	10	6272-94-0009	P. BAILLARGEON LTEE	RTES 133 ET 223	23 454	25 474	0	0362400201 0362400201
8	19	6200-94-0001	SERVICE DE LIGNES BLANCHES DRUMMOND INC	DIV. ROUTES, DIV. MUNICIPAL	22 767	23 101	0	aucun
9	99	6200-93-KA01	LUPIEN, ROSENBERG & ASSOCIES INC (LES LABORATOIRES RICHELIEU INC)	MRC BROME-MISSIS. HAUT-RICHELI	0	128 047	1	0305005201

Code nat.	No contrat	Entrepreneur	Description	Soumis (\$)	Réel (\$)	Valide	CO
--------------	------------	--------------	-------------	-------------	-----------	--------	----

Code nat.	No contrat	Entrepreneur	Description	Soumis (\$)	Réel (\$)	Valide	CO	
3	4	6674-93-0301	ELECTRO-MECANIQUE ST-FORTUNAT/2427-1629 QUEBEC INC	PASSAGE PIETON MKI RTE 105&107	16 155	18 782	0	0305154601 0305154602
4	9	6671-94-0901	SINTRA INC	INTERSECTION COTE AZELIE / 323	21 261	22 955	0	0366400601 0366400602
5	14	6673-93-0001	MUNICIPALITE DE MANSFIELD-ET-PONTEFRAC CANTON DE L'ILE	GRATTAGE ET MISE EN FORME	9 368	13 092	0	0304972701

ÉTUDE DES CRÉDITS 1995-1996

DEMANDES DE RENSEIGNEMENTS GÉNÉRAUX
DE L'OPPOSITION OFFICIELLE

Question # 9 FICHE EXPLICATIVE

Titre	
Le montant, pour l'année 1994-1995, de chacune de dépenses suivantes:	
- la photocopie;	
- la télécopie (fax), si identifiable à même les coûts reliés à la téléphonie;	
- le remboursement des frais de transport;	
- le remboursement des frais d'hébergement;	
- le remboursement des frais de repas;	
- l'ensemble des dépenses applicables à la participation à des congrès, des colloques et toutes sessions de type perfectionnement ou ressourcement;	
a) au Québec b) à l'extérieur du Québec.	

Exposé et statistiques (s'il y a lieu)	
Le montant pour l'année 1994-1995 des dépenses suivantes:	
La photocopie: (1-1994, 9-1994)	303 724 \$
La photocopie et reprographie: (4-1994, 2-1995)	391 425,86 \$
La télécopie (fax):	161 776 \$
Frais de transport:	3 891 238,18 \$
Frais de subsistance et logement:	4 078 647,31 \$
Frais divers:	145 835,35 \$
Perfectionnement au Québec:	1 380 040,47 \$
Perfectionnement à l'extérieur du Québec:	84 367,68 \$

SOURCE: Direction des contrats et ressources matérielles
Direction du Secrétariat
Direction des ressources financières

ÉTUDE DES CRÉDITS 1995-1996

DEMANDES DE RENSEIGNEMENTS GÉNÉRAUX
DE L'OPPOSITION OFFICIELLE

Question # 10 FICHE EXPLICATIVE

Titre

Pour chacun des ministères et des organismes publics et parapublics sous leur autorité, combien de personnes, dont la cotisation fut payée en 1994-1995 par l'employeur, sont membres de corporations professionnelles, de clubs privés (clubs d'affaires, clubs sociaux, clubs de golf ou autres) et à quelle somme s'élève le montant global payé pour ces cotisations?

Quelle est la fonction de chaque personne concernée ainsi que le coût de la cotisation à chacun des clubs ou corporation professionnelle (en indiquant le nom des clubs ou de la corporation professionnelle)?

Exposé et statistiques (s'il y a lieu)

Nom: Me Caroline Dumont

Fonction: Attachée politique

Cotisation professionnelle: Barreau du Québec

Coût: 688,00 \$

Réf.: Recueil des politiques de gestion (1.3.4.2) et convention collective des avocats

ÉTUDE DES CRÉDITS 1995-1996

DEMANDES DE RENSEIGNEMENTS GÉNÉRAUX
DE L'OPPOSITION OFFICIELLE

Question # 11

FICHE EXPLICATIVE

Titre

Le nombre et la répartition du personnel masculin et féminin, des personnes handicapées, anglophones, autochtones et des communautés culturelles (de chaque ministère et pour chacun des organismes relevant de sa compétence) pour chaque catégorie d'emplois (cadres, professionnels, fonctionnaires, etc.) pour 1994-1995 ainsi que les prévisions pour 1995-1996. Pour chaque catégorie indiquer le pourcentage par rapport à l'effectif total du ministère ou de l'organisme.

Exposé et statistiques (s'il y a lieu)

Voir annexe.

SOURCE: Direction des ressources humaines

Nombre et répartition du personnel masculin et féminin

Catégorie	Exercice budgétaire 1994-1995			
	Hommes	%	Femmes	%
Hors cadre	6	0.10%	0	0.00%
Cadre supérieur	152	2.62%	10	0.17%
Cadre intermédiaire	334	5.75%	15	0.26%
Professionnel	759	13.07%	161	2.77%
Personnel technique	1116	19.22%	229	3.94%
Personnel de soutien	410	7.06%	722	12.43%
Ouvrier	1875	32.29%	18	0.31%
Total	4652	80.11%	1155	19.89%
Grand total	5807			

Nombre et répartition du personnel « Autochtone »

Catégorie	Exercice budgétaire 1994-1995		
	Effectifs		%
Hors cadre	0		0.00%
Cadre supérieur	1		0.02%
Cadre intermédiaire	3		0.05%
Professionnel	0		0.00%
Personnel technique	15		0.26%
Personnel de soutien	4		0.07%
Ouvrier	14		0.24%
Total	37		0.64%

Nombre et répartition du personnel « Anglophone »

Catégorie	Exercice budgétaire 1994-1995		
	Effectifs		%
Hors cadre	0		0.00%
Cadre supérieur	1		0.02%
Cadre intermédiaire	3		0.05%
Professionnel	5		0.08%
Personnel technique	5		0.09%
Personnel de soutien	4		0.07%
Ouvrier	24		0.41%
Total	42		0.72%

Nombre et répartition du personnel « Handicapé »

Catégorie	Exercice budgétaire 1994-1995		
	Effectifs		%
Hors cadre	0		0.00%
Cadre supérieur	0		0.00%
Cadre intermédiaire	2		0.03%
Professionnel	5		0.08%
Personnel technique	18		0.31%
Personnel de soutien	28		0.48%
Ouvrier	35		0.60%
Total	88		1.52%

Nombre et répartition du personnel « Communauté culturelle »

Catégorie	Exercice budgétaire 1994-1995		
	Effectifs		%
Hors cadre	0		0.00%
Cadre supérieur	6		0.10%
Cadre intermédiaire	1		0.02%
Professionnel	61		1.05%
Personnel technique	8		0.14%
Personnel de soutien	8		0.14%
Ouvrier	14		0.24%
Total	98		1.69%

ÉTUDE DES CRÉDITS 1995-1996

DEMANDES DE RENSEIGNEMENTS GÉNÉRAUX
DE L'OPPOSITION OFFICIELLE

Question # 12

FICHE EXPLICATIVE

Titre

À chacun des mois des deux derniers exercices budgétaires (1993-1994 et 1994-1995) pour chaque ministère ou organisme :

- a) nombre de jours total de congé de maladie pris par le personnel;
- b) nombre d'heures de travail supplémentaires totales réalisées par le personnel et répartition de la rémunération de ces heures supplémentaires (argent, vacances, etc.);
- c) nombre de jours de vacances total pris par le personnel.

Exposé et statistiques (s'il y a lieu)

Voir annexe.

No: 12a

Nombre de jours total de congé de maladie pris par le personnel

Mois	Exercice budgétaire 1994-1995	
	Nombre de jours	
Avril		
Mai	6 170	
Juin	7 316	
Juillet	8 110	
Août	7 586	
Septembre	9 534	
Octobre	9 203	
Novembre	7 935	
Décembre	7 404	
Janvier	5 749	
Février	6 569	
Mars	5 753	
	3 175	
Total	84 504	

No: 12b

Nombre heures de travail supplémentaires totales réalisées
par le personnel et répartition de la rémunération

Mois	Exercice budgétaire 1994-1995	
	Heures	Coût
Avril	39 627	984 807.63 \$
Mai	26 271	671 841.66 \$
Juin	38 619	943 755.26 \$
Juillet	42 063	997 076.97 \$
Août	48 005	1 141 768.26 \$
Septembre	44 102	1 065 611.18 \$
Octobre	40 000	990 623.30 \$
Novembre	27 973	710 233.44 \$
Décembre	27 722	690 203.69 \$
Janvier	35 537	863 342.62 \$
Février	21 466	526 371.99 \$
Mars	N/D	0.00 \$
Total	391 385	9 565 636.00 \$

No: 12c

Nombre de jours de vacances total pris par le personnel

Mois	Exercice budgétaire 1994-1995	
	Nombre de jours	
Avril		
Mai	6 073	
Juin	7 560	
Juillet	12 509	
Août	36 444	
Septembre	31 014	
Octobre	10 585	
Novembre	9 789	
Décembre	5 832	
Janvier	4 693	
Février	9 113	
Mars	4 534	
	2 945	
Total	141 090	

ÉTUDE DES CRÉDITS 1995-1996

DEMANDES DE RENSEIGNEMENTS GÉNÉRAUX
DE L'OPPOSITION OFFICIELLE

Question # 13

FICHE EXPLICATIVE

Titre
Concernant les effectifs de chacun des ministères et organismes et ce pour chacun des exercices budgétaires depuis 1989-1990 :
a) évolution des effectifs réguliers par catégorie d'emploi (cadres supérieurs et intermédiaires, professionnels, techniciens, personnel de bureau, ouvrier et agents de la paix);
b) évolution du nombre d'employés bénéficiant d'un traitement additionnel en raison de la complexité de la tâche à accomplir;
c) nombre d'employés bénéficiant d'un traitement supérieur à celui normalement prévu pour la tâche qu'ils ont accomplie;
d) nombre de postes par catégorie d'emploi;
e) niveau des effectifs pour chacune des catégories d'emplois pour chacun des cinq prochains exercices budgétaires;
f) nombre de postes occasionnels, temporaires et contractuels.

| Exposé et statistiques (s'il y a lieu) |
| Voir annexe. |
| |

No. 13.a

Évolution des effectifs

Catégorie	Exercices budgétaires	
	1994-95	
Hors cadre		6
Cadre supérieur		149
Cadre intermédiaire		314
Professionnel		893
Personnel technique		1292
Personnel de soutien		1085
Ouvrier		1734
P.T.I.D.V.		334
Total		5807

No. 13.b.c

Évolution du nombre d'employés bénéficiant d'un traitement additionnel

Catégorie	Exercice budgétaire 1994-1995		
	Chef d'équipe (5%)	Complexité supérieure (7%)	Salaires supérieurs à l'échelle de traitement
Hors cadre	0	0	0
Cadre supérieur	0	0	1
Cadre intermédiaire	0	0	3
Professionnel	8	6	47
Personnel technique	0	0	138
Ouvrier	0	0	29
Total	8	6	218

No. 13.d

Nombre de postes

Catégorie	Exercices budgétaires	
	1994-1995	
Hors cadre		7
Cadre supérieur		149
Cadre intermédiaire		314
Professionnel		985
Personnel technique		1292
Personnel de soutien		1135
Ouvrier		1785
P.T.I.D.V.		334
Réserve ministérielle		524
Total		6525

No. 13.f

Nombre de postes occasionnels

Exercices budgétaires	1994-1995
E.T.C.	1324
EN PLACE	776

ÉTUDE DES CRÉDITS 1995-1996

DEMANDES DE RENSEIGNEMENTS GÉNÉRAUX
DE L'OPPOSITION OFFICIELLE

Question # 14 FICHE EXPLICATIVE

Titre

Mis à part la SIQ, la liste des firmes en 1994-1995 qui louent des espaces en indiquant pour chacune d'elles:

- l'emplacement de la location;
- la superficie du local loué;
- le coût de location au mètre carré;
- le coût total de ladite location;
- la durée et la copie du bail.

Exposé et statistiques (s'il y a lieu)

Aucune espace louée à des firmes.

SOURCE: Direction des contrats et des ressources matérielles

ÉTUDE DES CRÉDITS 1995-1996
DEMANDES DE RENSEIGNEMENTS GÉNÉRAUX
DE L'OPPOSITION OFFICIELLE

Question # 15

FICHE EXPLICATIVE

Titre

La liste des contrats, quelque soit le montant, attribués en 1994-1995 spécifiquement à des firmes de communication, de recherche ou de relations publiques en indiquant :

Contrat : 0120-94-NK06

Fournisseur : Les Études de Marché Créatec

Sondage d'opinion sur l'impact de la campagne publicitaire "C'est l'hiver, voyez-y!"

Montant : 9 900 \$

Contrat : 0120-94-NK01

Fournisseur : Crop inc.

Sondage d'opinion sur la campagne d'information sur la sécurité routière en conditions hivernales.

Montant : 13 900 \$

Contrat : 1420-94-QZ01 - Sondage en cours, 31 mars 1995

Fournisseur : Les Services à la Recherche J.T.D. (1994) inc.

Sondage téléphonique sur le comportement et attitudes récurrentes de délinquance à la réglementation existante dans le transport routier des marchandises.

Montant : 14 900 \$

Contrat : 0130-94-NK04

Fournisseur : Clip inc.

Service de lecture - Presse écrite - Période du 1^{er} novembre 1994 au 31 mars 1995

Montant : 8 500 \$

Contrat : 1420-94-QZ02

Fournisseur : Impact Recherche - Sondage en cours, 31 mars 1995

Sondage téléphonique auprès des détenteurs de permis de transport en vrac pour jauger l'évolution de cette industrie et les effets de la réglementation.

Montant : 19 525 \$

- Le nom de la firme
Caisse Charlier
Verbatim inc.

- Le mandat et le résultat du contrat
Service de rétroinformation électronique

- La durée du contrat
Avril à juin 1994 (Caisse Charlier)
1^{er} juin 1994 au 31 mars 1995 (Verbatim inc.)

- Le coût du contrat
18 600 \$ (Caisse Charlier et Verbatim inc.)

SOURCE : Direction du Secrétariat

ÉTUDE DES CRÉDITS 1995-1996

DEMANDES DE RENSEIGNEMENTS GÉNÉRAUX
DE L'OPPOSITION OFFICIELLE

Question # 15 (suite) FICHE EXPLICATIVE

Titre

La liste des contrats, quelque soit le montant, attribués en 1994-1995 spécifiquement à des firmes de communication, de recherche ou de relations publiques en indiquant :

- Le nom de la firme
Démon
Clip inc.
- Le mandat et le résultat du contrat
Service de lecture - Presse écrite
- La durée du contrat
Avril à octobre 1994 (Démon)
1^{er} novembre 1994 au 31 mars 1995 (Clip inc.)
- Le coût du contrat
16 500 \$ (Démon et Clip inc.)

ÉTUDE DES CRÉDITS 1995-1996

DEMANDES DE RENSEIGNEMENTS GÉNÉRAUX DE L'OPPOSITION OFFICIELLE

Question # 16

FICHE EXPLICATIVE

Titre

La liste des tarifs (droits et permis) en vigueur pour l'exercice financier 1994-1995 en indiquant:

- a) la tarification pour chacun des droits et permis perçus;
- b) le total des revenus perçus pour chacun des droits et permis exigés;
- c) pour l'année 1995-1996, la prévision du total des revenus qui seront perçus pour chacun des droits et permis exigés.

Réponse:

Cette demande est non pertinente puisque l'étude des crédits ne vise que les dépenses.

ÉTUDE DES CRÉDITS 1995-1996

DEMANDES DE RENSEIGNEMENTS GÉNÉRAUX
DE L'OPPOSITION OFFICIELLE

Question # 17

FICHE EXPLICATIVE

Titre	
a)	Liste du personnel du cabinet du ministre en 1994-1995 en indiquant pour chaque individu : <ul style="list-style-type: none">- la date de l'entrée en fonction;- la date du départ, s'il y a lieu;- le titre de la fonction;- l'adresse du port d'attache;- la classification;- le traitement annuel ou selon le cas, les honoraires versés;- la liste du personnel politique qui fait partie de la fonction publique.
b)	Le montant détaillé des salaires, des honoraires et des contrats donnés par le cabinet pour l'exercice 1994-1995.
c)	Le nombre total d'employés au cabinet.

Exposé et statistiques (s'il y a lieu)

Voir annexe.

SOURCE: Direction des ressources humaines

SALAIRES ET HONORAIRES VERSÉS

CABINETS DE MINISTRES
EXERCICE FINANCIER 1994-1995

SALAIRES OU HONORAIRES VERSÉS EXERCICE FINANCIER 1994-1995		
CABINET DE MINISTRE	PERSONNEL	SALAIRES OU HONORAIRES
A) Cabinet de Normand Cherry	Personnel régulier :	360 109,71 \$
	Directeur de cabinet : 2	
	Attaché politique : 10	
	Employé de soutien : 8	
	Contractuel	250,00 \$
	Étudiants	13 122,36 \$
	Total :	373 482,07 \$
B) Cabinet de Normand Blackburn	Personnel régulier :	320 147,10 \$
	Directeur de cabinet : 1	
	Attaché politique : 11	
	Employé de soutien : 7	
	Contractuel	
	Étudiants	12 843,67 \$
	Total :	332 990,77 \$
C) Cabinet de Jacques Léonard	Personnel régulier :	262,655,02 \$
	Directeur de cabinet : 1	
	Attaché politique : 9	
	Employé de soutien : 6	
	Contractuel	5 142,16 \$
	Total :	267 797,18 \$
Nombre d'employés par port d'attache	A) Cabinet de monsieur Cherry	Québec : 9
		Montréal : 6
		Verdun : 5
	B) Cabinet de monsieur Blackburn	Québec : 13
		Roberval : 6
	C) Cabinet de monsieur Léonard	Québec : 10
		Montréal : 1
		St-Jovite : 3
		Mont-Laurier : 2

Québec, le 31 mars 1995

ÉTUDE DES CRÉDITS 1995-1996

DEMANDES DE RENSEIGNEMENTS GÉNÉRAUX
DE L'OPPOSITION OFFICIELLE

Question # 18

FICHE EXPLICATIVE

Titre	
a)	Liste du personnel de la suite sous-ministérielle en 1994-1995 en indiquant pour chaque individu : <ul style="list-style-type: none">- la date de l'entrée en fonction;- la date du départ, s'il y a lieu;- le titre de la fonction;- l'adresse du port d'attache;- la classification;- le traitement annuel ou selon le cas, les honoraires versés;- la liste du personnel politique qui fait partie de la fonction publique.
b)	Le montant total des salaires et honoraires versés par la suite sous-ministérielle pour l'exercice 1994-1995.
c)	Le nombre total d'employés de la suite sous-ministérielle.

Exposé et statistiques (s'il y a lieu)

Voir annexe.

SOURCE: Direction des ressources humaines

LISTE DU PERSONNEL DE LA SUITE SOUS-MINISTÉRIELLE
EXERCICE FINANCIER 1994-1995

NOM ET PRÉNOM	DATE D'ENTRÉE EN FONCTION	TITRE DE FONCTION	ADRESSE DU PORT D'ATTACHE *	CLASSIFICATION	TRAITEMENT ANNUEL
Demers, Yvan	60-05-31	Sous-ministre	Québec	Administrateur d'état (617)	116 697,00 \$
Ledoux, Lillane	88-09-08		Québec	Agent de secrétariat I (221-10)	37 617,00 \$
Lemay, Nicole	94-11-07		Québec	Téléphoniste-réceptionniste (276-10)	26 341,00 \$
Picard, André	57-10-09		Québec	Agent de recherche et de planification socio-économique (105)	65 747,00 \$
Barrette, Philippe	81-05-04		Québec	Agent de recherche et de planification socio-économique (105)	65 747,00 \$
Roussy, Gilles	75-05-05	Adjoint du sous-ministre	Québec	Agent de recherche et de planification socio-économique (105)	73 965,00 \$
Giguère, Micheline	93-04-01		Québec	Téléphoniste-réceptionniste (276-10)	23 943,00 \$
Labrecque, Carole	68-09-04		Québec	Agent de secrétariat I (221-10)	29 257,00 \$
Gingras, Marthe	77-10-19		Québec	Agent de secrétariat I (221-10)	33 437,00 \$

Nombre d'employés : 9

* Adresse du port d'attache : 700, boul. René-Lévesque Est, 28^e étage, Québec (Québec) G1R 5H1

Québec, le 21 mars 1995

EXERCICE FINANCIER 1994-1995

NOM ET PRÉNOM	DATE D'ENTRÉE EN FONCTION	TITRE DE FONCTION	ADRESSE DU PORT D'ATTACHE *	CLASSIFICATION	TRAITEMENT ANNUEL
Crépeault, Luc	75-07-17	Sous-ministre adjoint Directeur général de l'Ouest	Montréal	Administrateur d'état II (619)	91 070,00 \$
Prévost, Carole	74-09-26		Montréal	Agent de secrétariat I	29 257,00 \$
Desmeules, Henri	75-06-02	Sous-ministre adjoint Directeur général de Québec par intérim	Québec	Cadre supérieur 02 (630-02)	85 539,00 \$
Lefrançois, Micheline	74-04-01	Adjointe au sous-ministre adjoint	Québec	Agent de recherche et de planification socio-économique (105)	66 029,00 \$
Gaumont, Micheline	76-06-02		Québec	Secrétaire principale (297)	39 135,00 \$
Tourigny, Yvon	72-04-19	Sous-ministre adjoint Directeur général de Montréal	Montréal	Administrateur d'état II (619)	92 112,00 \$
Roberge, Line	75-05-22		Montréal	Agent de secrétariat I	29 257,00 \$
Vallières, Alain	67-05-01	Sous-ministre adjoint Directeur général de l'Est	Québec	Administrateur d'état II (619)	95 707,00 \$
Dugré, Jean	74-06-04	Adjoint au sous-ministre adjoint	Québec	Ingénieur (118)	65 747,00 \$
Paradis, Claire	64-08-04		Québec	Secrétaire principale (297)	34 243,00 \$
Gingras, Hélène	75-11-12		Québec	Agent de secrétariat I	29 257,00 \$
Hinse, Liguori	87-03-16	Sous-ministre adjoint Directeur général de la planification et de la technologie	Québec	Administrateur d'état II (619)	102 366,00 \$
Brochu, Gilles	79-02-01	Adjoint au sous-ministre adjoint	Québec	Agent de recherche et de planification socio-économique (105)	65 747,00 \$
Desrochers, Nancy D.	67-10-23		Québec	Secrétaire principale (297)	34 243,00 \$
Mercier, Jean	73-03-27	Sous-ministre adjoint Directeur général des services à la gestion	Québec	Administrateur d'État II (619)	102 366,00 \$
Paquet, Johanne	75-06-30	Adjointe au sous-ministre adjoint	Québec	Technicienne en administration nom. (264)	42 618,00 \$
Dufour, Thérèse	75-08-14		Québec	Secrétaire principale (297)	39 135,00 \$

Nombre d'employés : 17

* Adresse des ports d'attache : Québec : 700, boul. René-Lévesque Est, 28^e étage, Québec (Québec) G1R 5H1
Montréal : 35, rue De Port-Royal Est, 5^e étage, Montréal (Québec) H3L 3T1

Québec, le 3 avril 1995

ÉTUDE DES CRÉDITS 1995-1996

DEMANDES DE RENSEIGNEMENTS GÉNÉRAUX
DE L'OPPOSITION OFFICIELLE

Question # 19

FICHE EXPLICATIVE

Titre

Liste des subventions données en 1994-1995 à même le budget discrétionnaire du ministre en indiquant:

- le nom de l'organisme ou de la personne concernés;
- le coût;
- le mandat et le résultat.

Exposé et statistiques (s'il y a lieu)

Les informations apparaissent sur le document ci-joint.

SOURCE: Direction des ressources financières

**MINISTRE DES TRANSPORTS
BUDGET DISCRÉTIONNAIRE - CABINET DU MINISTRE DÉLÉGUÉ
1994-95**

Budget 100 000.00 \$

# engagement	Montant	Payé le	Description
03-051246-JA	500.00 \$	94-06-22	Aide financière Association régionale de loisirs personnes handicapées de la Mauricie.
03-051247-JA	500.00 \$	94-06-22	Aide financière Association inspecteurs municipaux de l'environnement du Québec inc.
03-051248-JA	500.00 \$	94-06-22	Aide financière aux Chevaliers de Colomb du conseil 4220.
03-051249-JA	5 000.00 \$	94-06-22	Aide financière Corporation municipale du village Saint-Noel.
03-051250-JA	5 000.00 \$	94-06-22	Aide financière au Tour cycliste du Saguenay-Lac-Saint-Jean.
03-051251-JA	1 000.00 \$	94-06-22	Aide financière à la 56e Édition des Régates de Valleyfield.
03-051252-JA	500.00 \$	94-06-22	Aide financière à la Fondation Fête d'enfant Dédé inc.
03-051333-JA	5 000.00 \$	94-06-30	Aide financière à la Municipalité du Canton Grand-Calumet.
03-051334-JA	3 000.00 \$	94-06-30	Aide financière pour la recherche sur les maladies de l'oeil "Formeil-Oculus".
03-051478-JA	10 000.00 \$	94-08-02	Aide financière à la Corporation Colombienne Jean-Dolbeau Inc.
03-051479-JA	5 000.00 \$	94-08-02	Aide financière à la Corporation de gestion des rivières Matapédia et Patapédia.
03-051480-JA	5 000.00 \$	94-08-02	Aide financière au Centre des Aînés de Lévis.
03-051497-JA	5 000.00 \$	94-08-05	Aide financière à la Revue "L'Annuel de motoneige".
03-051498-JA	10 000.00 \$	94-08-05	Aide financière au Club âge d'Or les aînés de Roberval inc.

**MINISTÈRE DES TRANSPORTS
BUDGET DISCRÉTIONNAIRE - CABINET DU MINISTRE DÉLÉGUÉ
1994-95**

Budget 100 000.00 \$

# engagement	Montant	Payé le	Description
03-051578-JA	5 000.00 \$	94-08-25	Aide financière à l'International Bromont.
03-051579-JA	1 000.00 \$	94-08-25	Aide financière à la Maison du Cheminement inc.
03-051580-JA	300.00 \$	94-08-25	Aide financière à la Fondation de l'Hôtel-Dieu de Roberval.
03-051581-JA	500.00 \$	94-08-25	Aide financière au Club Age d'or de Saint-Félicien.
03-051582-JA	5 000.00 \$	94-08-25	Aide financière à la Paroisse de Saint-Cyrille de Normandin.
03-051583-JA	2 000.00 \$	94-08-25	Aide financière Société développement et d'aménagement touristique Sacré-Coeur inc.
03-051584-JA	500.00 \$	94-08-25	Aide financière à la Fédération de l'U.P.A. de Lanaudière.
03-051585-JA	500.00 \$	94-08-25	Aide financière à l'Ordre des Filles d'Isabelle Cercle 699.
03-051586-JA	5 000.00 \$	94-08-25	Aide financière à la Fondation Maurice Richard.
03-051587-JA	2 000.00 \$	94-08-25	Aide financière au Comité québécois de la semaine nationale de la Famille 1994.
03-051668-JA	5 000.00 \$	94-09-19	Aide financière au Club de Vélo de montagne de Bromont.
03-051669-JA	5 000.00 \$	94-09-19	Aide financière à la Ville de Mistassini.

MINISTÈRE DES TRANSPORTS
BUDGET DISCRÉTIONNAIRE - CABINET DU MINISTRE DÉLÉGUÉ
1994-95

Budget 100 000.00 \$

# engagement	Montant	Payé le	Description
--------------	---------	---------	-------------

DÉPENSE TOTALE	87 800.00 \$
----------------	--------------

SOLDE	12 200.00 \$
-------	--------------

21/03/95

**MINISTRE DES TRANSPORTS
BUDGET DISCRÉTIONNAIRE - CABINET DU MINISTRE
1994-95**

Budget 100 000.00 \$

# engagement	Montant	Payé le	Description
03-051012-JA	560.00 \$	94-05-19	Aide financière à la Maison Victor-Gadbois.
03-051094-JA	1 000.00 \$	94-06-01	Aide financière à l'école le Tandem.
03-051099-JA	4 500.00 \$	94-06-03	Aide financière au Club social des Transports soirée 'Quart de siècle 1994'.
03-051161-JA	500.00 \$	94-06-15	Aide financière à la Fondation le Terrier Club Rotary de Maniwaki.
03-051245-JA	500.00 \$	94-06-22	Aide financière aux Chevaliers de Colomb Conseil 4220.
03-051406-JA	2 000.00 \$	94-07-21	Aide financière pour la Fondation pour la formation professionnelle en transport routier.
03-051407-JA	1 000.00 \$	94-07-21	Aide financière aux Iroquois de Labelle.
03-051408-JA	1 000.00 \$	94-07-21	Aide financière à la Fondation Fête d'Enfant Dédé inc.
03-051409-JA	1 000.00 \$	94-07-21	Aide financière à Formeil-Oculus.
03-051410-JA	1 000.00 \$	94-07-21	Aide financière au Comité québécois de la semaine nationale de la famille 1994.
03-051411-JA	1 500.00 \$	94-07-21	Aide financière pour les Régates de Valleyfield.
03-051412-JA	3 000.00 \$	94-07-21	Aide financière à la Corporation municipale du Village de Saint-Noel.
03-051413-JA	1 000.00 \$	94-07-21	Aide financière au Club des hommes forts de Rimouski.
03-051414-JA	3 000.00 \$	94-07-27	Aide financière à Portage-Québec.

**MINISTÈRE DES TRANSPORTS
BUDGET DISCRÉTIONNAIRE - CABINET DU MINISTRE
1994-95**

Budget 100 000.00 \$

# engagement	Montant	Payé le	Description
03-051464-JA	1 000.00 \$	94-07-28	Aide financière à M.R.C. de la Jacques-Cartier.
03-051465-JA	3 000.00 \$	94-07-28	Aide financière à l'École Ste-Louise de Marillac.
03-051466-JA	2 000.00 \$	94-07-28	Aide financière à l'Association des 4C.
03-051502-JA	2 000.00 \$	94-08-05	Aide financière à la Fondation Maurice Richard.
03-051529-JA	5 000.00 \$	94-08-12	Aide financière à la Communauté Khmère du Canada.
03-051574-JA	3 500.00 \$	94-08-25	Aide financière à Aéro Port-Joli.
03-051575-JA	3 500.00 \$	94-08-25	Aide financière à l'Aéroport de l'Isle-aux-Coudres.
03-051576-JA	5 000.00 \$	94-08-25	Aide financière au Collège Coopératif Horizon.
03-051577-JA	1 000.00 \$	94-08-25	Aide financière à Sur les Routes du St-Laurent.
03-051588-JA	5 000.00 \$	94-08-25	Aide financière à la M.R.C. du Haut-Richelieu.
03-051626-JA	5 000.00 \$	94-09-01	Aide financière à Jeunesse J'Écoute Québec.

**MINISTÈRE DES TRANSPORTS
BUDGET DISCRÉTIONNAIRE - CABINET DU MINISTRE
1994-95**

Budget 100 000.00 \$ M. Léonard

# engagement	Montant	Payé le	Description
03-051903-JA	3 000.00 \$	95-01-12	Aide financière à Opération Nez Rouge
03-051911-JA	2 000.00 \$	95-01-18	Aide financière à Électr'auto pour le colloque sur les véhicules électriques au Québec.
03-052022-JA	250.00 \$	95-02-28	Aide financière à la famille Constantineau Trottier suite à la naissance de quadruplés.
03-052023-JA	2 000.00 \$	95-02-28	Aide financière à la Fédération des femmes du Québec.
03-052045-JA	1 000.00 \$	95-03-15	Aide financière au Conseil du statut de la femme pour le projet 6 décembre 1994.

Dépense: 65 810.00 \$

Solde: 34 190.00 \$

21/03/95

ÉTUDE DES CRÉDITS 1995-1996
DEMANDES DE RENSEIGNEMENTS GÉNÉRAUX
DE L'OPPOSITION OFFICIELLE

Question # 20 FICHE EXPLICATIVE

Titre	
Liste des crédits périmés, par programmes et par éléments, pour l'exercice financier 1994-1995.	
Exposé et statistiques (s'il y a lieu)	
Les crédits périmés en 1994-1995 sont:	(000 \$)
Programme-élément	
01 - Systèmes de transports terrestres	31 011,2
01 - Recherches et développement	4 297,8
02 - Transport des personnes	25 422,6
03 - Transport des marchandises	1 290,8
02 - Constr. du rés. routier et ent. des infrastr. de transp.	63 474,7
01 - Amélioration du réseau routier	7 721,9
02 - Réfection du réseau routier	30 370,2
03 - Entretien des infrastructures de transport	5 864,3
04 - Ateliers	7 932,8
05 - Soutien	11 585,5
03 - Gestion interne et soutien	2 799,3
01 - Direction	325,7
02 - Soutien administratif	2 226,8
03 - Soutien technique	246,8
04 - Commission des transports du Québec	582,8
05 - Transports maritime et aérien	3 138,3
01 - Transport maritime	1 507,8
02 - Transport aérien	1 630,5
06 - Transport scolaire	8 954,3
01 - Aide au transport scolaire	8 866,6
02 - Soutien administratif	87,7
Total du Ministère:	109 960,6

SOURCE: Direction des Ressources financières

ÉTUDE DES CRÉDITS 1995-1996

DEMANDES DE RENSEIGNEMENTS GÉNÉRAUX
DE L'OPPOSITION OFFICIELLE

Question # 21

FICHE EXPLICATIVE

Titre

La ventilation détaillée des dépenses afférentes aux transferts obtenus du gouvernement fédéral (préciser le montant reçu) en 1994-1995 dans le cadre des divers programmes à frais partagés; pour chacun de ces programmes, description sommaire du mode de subvention.

Exposé et statistiques (s'il y a lieu)

Cette demande est non pertinente puisque l'étude des crédits ne vise que les dépenses.

SOURCE: Direction des ressources financières

ÉTUDE DES CRÉDITS 1995-1996

DEMANDES DE RENSEIGNEMENTS GÉNÉRAUX
DE L'OPPOSITION OFFICIELLE

Question # 22

FICHE EXPLICATIVE

Titre

La liste des subventions versées à même le budget discrétionnaire du ministère ou de l'organisme pour l'année 1994-1995.

Exposé et statistiques (s'il y a lieu)

Les informations apparaissent sur le document ci-joint.

SOURCE: Direction des ressources financières

**MINISTÈRE DES TRANSPORTS
BUDGET DISCRÉTIONNAIRE - MINISTÈRE
1994-95**

Budget 198 900.00 \$

# engagement	Montant	Payé le	Description
03-051207-JA	2 281.20 \$	94-06-21	Aide financière Club social des Transports Soirée Quart de siècle.
03-051543-JA	4 602.86 \$	94-08-22	Aide financière à l'A.Q.T.R. Conférence Nord-Américaine.
03-051878-JA	2 000.00 \$	94-12-12	Aide financière à la garderie les Loupiots.
03-052046-JA	15 000.00 \$	95-03-15	Aide financière Club social des transports Soirée Quart de siècle 95.

DÉPENSE TOTALE 23 884.06 \$

SOLDE 175 015.94 \$

21/03/95

DEMANDES DE RENSEIGNEMENTS GÉNÉRAUX
DE L'OPPOSITION OFFICIELLE

Question # 23

FICHE EXPLICATIVE

Titre

Bilan à jour des mesures contenues dans le Plan stratégique du Grand Montréal relevant du ministère ou d'un organisme sous sa juridiction.

Exposé et statistiques (s'il y a lieu)

Les informations seront déposées par le ministre responsable du plan stratégique du Grand Montréal.

SOURCE: Direction générale de Montréal

DEMANDES DE RENSEIGNEMENTS GÉNÉRAUX
DE L'OPPOSITION OFFICIELLE

Question # 24

FICHE EXPLICATIVE

<p>Titre</p> <p>Liste des membres du personnel permanent, occasionnel, temporaire ou contractuel qui ont siégé comme commissaire ou travaillé aux commissions régionales itinérantes sur la souveraineté:</p> <ul style="list-style-type: none">- nature du travail;- durée de l'assignation;- dépenses encourues et leur nature.
<p>Exposé et statistiques (s'il y a lieu)</p> <p>La réponse sera fournie par le Conseil exécutif.</p>

SOURCE: Direction des ressources humaines

DEMANDES DE RENSEIGNEMENTS GÉNÉRAUX
DE L'OPPOSITION OFFICIELLE

Question # 25 FICHE EXPLICATIVE

Titre

Liste du personnel libéré pour les négociations à venir dans la fonction publique:

- la masse salariale prévue à cet effet;
- le nombre de jour par employé prévu.

Exposé et statistiques (s'il y a lieu)

La réponse sera fournie par le Conseil du trésor.

SOURCE: Direction des ressources humaines

ÉTUDE DES CRÉDITS 1995-1996

DEMANDES DE RENSEIGNEMENTS GÉNÉRAUX
DE L'OPPOSITION OFFICIELLE

Question # 26

FICHE EXPLICATIVE

<p>Titre</p> <p>Liste du personnel rémunéré par le Ministère qui n'occupe aucun poste dans ce ministère :</p> <ul style="list-style-type: none">- assignation initiale;- assignation actuelle;- salaire.
<p>Exposé et statistiques (s'il y a lieu)</p> <p>Voir annexe.</p>

SOURCE: Direction des ressources humaines

**LA LISTE DU PERSONNEL RÉMUNÉRÉ PAR LE MINISTÈRE
QUI N'OCCUPE AUCUN POSTE DANS CE MINISTÈRE**

NOM - PRÉNOM	ASSIGNATION INITIALE	ASSIGNATION ACTUELLE	SALAIRE
CHARLAND, Jacques	Bureau du sous-ministre	Ministère des Affaires municipales	86 734,00 \$
MARCOTTE, Lise	Direction de l'Estrie - Centre de services de Cookshire	Conseil Exécutif - Secrétariat aux affaires régionales	45 654,00 \$
PAUZÉ, Guy	Direction Laurentides-Lanaudière - Centre de services Mont-Laurier	Sécurité du Revenu	37 056,00 \$
VIGER, Marlène	Direction Abitibi-Témiscamingue - Nord-du-Québec - Service du support à la gestion	Commission de la Santé et de la sécurité du travail	28 015,00 \$

ÉTUDE DES CRÉDITS 1995-1996

DEMANDES DE RENSEIGNEMENTS GÉNÉRAUX
DE L'OPPOSITION OFFICIELLE

Question # 27

FICHE EXPLICATIVE

Titre
Liste du personnel rémunéré par le Ministère et affecté à des organismes parapublics non gouvernementaux et autres :
<ul style="list-style-type: none">- assignation initiale;- assignation actuelle;- salaire.
Exposé et statistiques (s'il y a lieu) Voir annexe.

SOURCE: Direction des ressources humaines



**LA LISTE DU PERSONNEL RÉMUNÉRÉ PAR LE MINISTÈRE
ET AFFECTÉ À DES ORGANISMES PARAPUBLICS
NON GOUVERNEMENTAUX ET AUTRES**

NOM - PRÉNOM	ASSIGNATION INITIALE	ASSIGNATION ACTUELLE	SALAIRE
ALARIE, Lisette	Direction du Nord de la Montérégie - Centre de services Boucherville	Association québécoise du transport et des routes	32 510,00 \$
CARON, Jean-Louis	Direction transport multimodal - Service réglementation et programme en transport multimodal	Association internationale permanente du Congrès mondial de la route	54 932,00 \$
CHAGNON, Gérard	Direction transport terrestre des personnes - Service recherche et développement en transport terrestre des personnes	Association québécoise du transport et des routes	57 527,00 \$
DYOTTE, Madeleine	Direction Ile-de-Montréal - Centre de services Turcot - Tunnels	Association internationale permanente du Congrès mondial de la route	29 257,00 \$
GUAY, Adrien	Bureau du sous-ministre	Fondation de l'entrepreneurship	78 277,00 \$
LANGLOIS, Richard	Bureau du sous-ministre	Association internationale permanente du Congrès mondial de la route	57 527,00 \$
MARCOTTE, André	Direction Ile-de-Montréal - Service inventaire et plan	Association internationale permanente du Congrès mondial de la route	57 527,00 \$
TROTTIER, Esther	Direction des communications	Association internationale permanente du Congrès mondial de la route	37 056,00 \$
ZAIKOFF, Pierre	Direction de la qualité des infrastructures - Service de l'assurance qualité - Montréal	Association québécoise du transport et des routes	70 396,00 \$

ÉTUDE DES CRÉDITS 1995-1996
DEMANDES DE RENSEIGNEMENTS GÉNÉRAUX
DE L'OPPOSITION OFFICIELLE

Question # 28

FICHE EXPLICATIVE

<div><div>Titre</div><div>Liste des cadres et hauts fonctionnaires (adm. d'état) qui ont démissionné, qui ont été réaffectés, ou mis à pied :</div><div><div>-</div><div>salaires;</div></div><div><div>-</div><div>date du changement;</div></div><div><div>-</div><div>primes de séparation;</div></div><div><div>-</div><div>assignation initiale;</div></div><div><div>-</div><div>assignation actuelle.</div></div></div>				
<div>Exposé et statistiques (s'il y a lieu)</div>				
Nom et prénom	Salaire	Date du changement	Assignation initiale	Assignation actuelle
Blouin Louis-Aimé	77 733,00 \$	1995-03-06	Chef du Service Inventaires et plan - Trois-Rivières	Directeur territorial - Laval-Mille-Iles
Carlin Charles	70 396,00 \$	1994-04-05	Chef du Service du développement des systèmes d'information - Québec	Chef du Service de la conception des structures - Québec
Caron Bernard	70 396,00 \$	1995-03-06	Chef du Centre de services du Cap-de-la-Madeleine	Chef du Service Inventaires et plan - Trois-Rivières
Dugas Pierre-André	82 070,00 \$	1995-03-06	Directeur territorial du Nord-de-la-Montérégie	Directeur territorial de l'Île-de-Montréal
Fillion Daniel	74 733,00 \$	1994-11-29	Chef du Service Inventaires et plan - Trois-Rivières	Directeur territorial de la Côte-Nord
Gaumont Yvon	70 396,00 \$	1994-04-05	Chef du Service de la conception des structures - Québec	Chef du Service de l'expertise et de l'entretien des structures - Québec
Girard Claude	82 070,00 \$	1995-03-06	Directeur territorial de Laval-Mille-Iles	Directeur territorial du Sud-Ouest-de-la-Montérégie
Lachance Carole	70 396,00 \$	1994-11-28	Chef du Service des orientations et des évaluations stratégiques - Québec	Chef du Service des relations professionnelles et de la santé au travail - Québec
Larivée Jean-Claude	86 734,00 \$	1995-03-06	Directeur territorial de l'Île-de-Montréal	Directeur territorial du Nord-de-la-Montérégie
Clermont Jacques	96 567,00 \$	1995-01-09	Cadre conseil - Société des traversiers du Québec	Cadre conseil - Directeur du transport multimodal - Québec

ÉTUDE DES CRÉDITS 1995-1996
DEMANDES DE RENSEIGNEMENTS PARTICULIERS
DE L'OPPOSITION OFFICIELLE

Table des matières

#	Demandes particulières	Titre des sections
1.	Mandats donnés à la Société immobilière du Québec pour la location, l'achat, l'aménagement, la décoration et les travaux divers en régie et/ou par sous-contrats, en 1994-1995.	
2.	Liste détaillée des travaux de construction et de conservation sur l'autoroute A-50.	
3.	Dépenses par régions administratives des programmes de construction et de conservation du réseau routier en 1994-1995 et préventions pour 1995-1996.	
4.	Liste détaillée des acquisitions de terrains et d'immeubles par le Ministère en 1994-1995.	
5.	Liste détaillée des dispositions de terrains et d'immeubles par le Ministère en 1994-1995.	
6.	Liste détaillée des interventions sur le plan de transport de la région de Montréal en 1994-1995 pour le réseau routier et le transport en commun.	
7.	Nombre de demandes au MTQ et à la SAAQ pour chaque classe de permis spéciaux et nombre de permis émis en 1994.	
8.	Liste des contrats accordés par la SAAQ en 1994-1995 en indiquant: a) la nature du contrat; b) le mode d'octroi; c) le nom de l'entreprise qui a eu le contrat et le montant des autres soumissionnaires; d) le coût initial; e) le coût final; f) les raisons du dépassement s'il y a lieu.	
9.	Pour 1994-1995, liste des contrats et nom des entreprises qui n'ont pas respecté les délais, longueur et motifs du délai et montant de la pénalité appliquée.	
10.	Montants accordés en 1994-1995 à chaque municipalité dans le cadre des programmes d'aide et prévisions pour 1995-1996. a) prise en charge des routes locales 1 et 2; b) projets d'amélioration des routes locales 1 et 2; c) réfection des ponts et des structures et crédits prévus en 1994-1995 pour chaque municipalité dans le cadre de ces programmes.	
11.	Crédits affectés en 1994-1995 à chacun des sites dangereux du réseau routier (point noir), crédits complets prévus par site en 1995-1996, liste complète et la localisation des sites considérés dangereux.	
12.	Nombre et motifs des produits contre des entreprises relativement à des contrats réalisés pour le MTQ et les motifs de la poursuite.	

Table des matières

#	Demandes générales	Titre des sections
13.	Copie du Plan stratégique 1995-1996, présenté au Conseil du trésor.	
14.	Prévision de référence ayant servi à l'élaboration du Plan stratégique 1995-1996, présenté au Conseil du trésor.	

ÉTUDE DES CRÉDITS 1995-1996

DEMANDES DE RENSEIGNEMENTS PARTICULIERS
DE L'OPPOSITION OFFICIELLE

Question # 1 FICHE EXPLICATIVE

Titre Mandats donnés à la Société immobilière du Québec pour la location, l'achat, l'aménagement, la décoration et les travaux en régie et/ou par sous-contrats, en 1994-1995.
Exposé et statistiques (s'il y a lieu) Les informations apparaissent sur le document ci-joint.

SOURCE: Direction des contrats et des ressources matérielles

MANDATS À LA SOCIÉTÉ IMMOBILIÈRE DU QUÉBEC
par demandes de service

DEMANDES DE SERVICE

**(pour les travaux dont les coûts sont supérieurs à 25 000 \$
ou impliquant des modifications aux superficies occupées)**

Les délégués du Service des relations avec la clientèle reçoivent toutes les demandes de service qui impliquent des travaux dont les coûts sont supérieurs à 25 000 \$ ou qui exigent des modifications aux superficies occupées. Chaque client se voit assigner un délégué qui est responsable de ses dossiers pour l'ensemble de la province. Il pilote sa demande auprès de toutes les unités administratives de la Société. Le délégué reçoit la demande, la fait clarifier au besoin, obtient les expertises requises et prépare la proposition au client. Pour les demandes qui nécessitent soit une expansion dans un édifice en location ou une localisation par appel d'offres, la proposition est soumise au client lorsque les résultats de négociation ou d'appel d'offres sont connus. Naturellement, lorsque l'impact sur le loyer annuel est évalué à plus de 150 000 \$, le client devra déjà avoir obtenu l'autorisation du Conseil du trésor.

Après l'approbation du client, le délégué initie la réalisation en mandatant les services producteurs et assure le suivi jusqu'à livraison et facturation du client.

PROJET ET NO FACTURE	DESCRIPTION	ADRESSE	ÉTAT	REÇU SERVICE	DEMANDE SERVICE	CERTIFICAT CONFORME	PROPOSITION	--- TRAVAUX --- DEBUT P FIN P ----- DEBUT R FIN R	COMMENTAIRES
015697	PORT D'ATTACHE DE NEDELEC BUDGET : G 94-95 AMÉN.: 22,388.00\$ CENTRE DE GESTION: 6875 LOYER:	ROUTE 101 NEDELEC (ENTENTE : 00315)	T				92-01-28	-----	CONTRAINTE IMMOBILIERE, PROG. 02, NO.010432 FACTURE: 94-02-17 ENTENTE: 94-10-26 CHARGÉ DE PROJETS: FORTIER JEAN
015962	CONSTRUCTION - C.S. CAMPBELL'S BAY BUDGET : G 94-95 AMÉN.: CENTRE DE GESTION: LOYER:	ROUTE 148 CAMPBELL'S BAY (ENTENTE : 01275)	A	94-02-21	94-08-29		94-10-04	-----	PAYABLE PROGRAMME 02, SCT-MA2148 FACTURE: ENTENTE: CHARGÉ DE PROJET: TREMBLAY DONALD
016063	CONSTRUCTION D'UN CENTRE DE SERVICES A COWANSVILLE BUDGET : G 95-96 AMÉN.: CENTRE DE GESTION: LOYER:	A VENIR COWANSVILLE (ENTENTE :)	S	94-04-01				-----	SCT-002033 FACTURE: ENTENTE: CHARGÉ DE PROJET: MARTINEAU LIONEL
016065	CONSTRUCTION D'UN CENTRE DE SERVICES A AMOS BUDGET : G 95-96 AMÉN.: CENTRE DE GESTION: LOYER:	A VENIR AMOS (ENTENTE :)	A	93-11-01				-----	C.T. 180602 DU 16 JUIN 92, SCT-002102 FACTURE: ENTENTE: CHARGÉ DE PROJET: MARTINEAU LIONEL
018020	DISPOSITION DU 455 HENRI-BOURASSA MTL BUDGET : G 95-96 AMÉN.: CENTRE DE GESTION: LOYER: (55,073.76\$)	455 HENRI-BOURASSA MONTREAL (ENTENTE : 04372)	D		92-09-14			95-04-01	DATE DEMANDE 92-09-14, 50% de 94-95 = 26 388,12 \$ FACTURE: ENTENTE: CHARGÉ DE PROJET: SAVARD MARIE
018033	AMENAGEMENT COURRIER, MASSAGERIE ET REPRO. AU RC BUDGET : G 94-95 AMÉN.: 58,187.00\$ CENTRE DE GESTION: 8442 LOYER:	35 DE PORT-ROYAL MONTREAL (ENTENTE : 07507)	T	92-05-01	92-05-26		93-02-23	94-06-06	SCT-008033 FACTURE: 94-10-27 ENTENTE: 94-11-30 94-06-01 CHARGÉ DE PROJETS: TREMBLAY DONALD
018035	LOCATION ET AMENAGEMENT D'ESPACE ADDITIONNEL BUDGET : G 94-95 AMÉN.: CENTRE DE GESTION: LOYER:	2700 EINSTEIN STE-FOY (ENTENTE : 04796)	A				93-03-02	93-12-17	ENTENTE MODIFIER LE 94-01-01 FACTURE: ENTENTE: 93-10-12 CHARGÉ DE PROJET: LAVALLIERE CLAUDETTE
018041	ETUDE DE RELOCALISATION DU CENTRE DE SERVICES VAL D'OR BUDGET : G 94-95 AMÉN.: CENTRE DE GESTION: LOYER:	1400 3E AVENUE VAL D'OR (ENTENTE :)	Z		92-07-07			-----	DIR.RÉG. DOIT FOURNIR INFORMATIONS FACTURE: ENTENTE: CHARGÉ DE PROJETS: MARTINEAU LIONEL
018044	AGRANDISSEMENT DU SOU-CENTRE D'ALMA BUDGET : G 94-95 AMÉN.: CENTRE DE GESTION: LOYER:	851 DU PONT TACHHE ALMA (ENTENTE :)	A		92-09-14		92-10-16	95-04-01	LOYER SUP 21 301.00 \$ AN. CT 184587, SCT-010446 FACTURE: ENTENTE: CHARGÉ DE PROJET: GAUTHIER PIERRE
018045	RETROCESSION DE L' IMMEUBLE 01614-003 (63,40 MC) BUDGET : G 94-95 AMÉN.: CENTRE DE GESTION: LOYER:	ROUTE 175 LAC JACQUES-CARTIER (ENTENTE : 00670)	X		92-09-04			94-04-01	DATE DEMANDE 92-09-04 FACTURE: ENTENTE: 94-11-30 94-04-01 CHARGÉ DE PROJETS: FORTIER JEAN
018046	DISPOSITION DU SOUS-CENTRE BUDGET : G 94-95 AMÉN.: CENTRE DE GESTION: LOYER:	ROUTE 279 ST-LAZARE (ENTENTE : 00267)	D	92-09-04	92-09-21			-----	DATE DEMANDE 92-09-21, LETTRE A LA SIQ 94-08-09 FACTURE: ENTENTE: CHARGÉ DE PROJET: FORTIER JEAN
018050	DISPOSITION DU SOUS-CENTRE BUDGET : G 94-95 AMÉN.: CENTRE DE GESTION: LOYER:	ROUTE ENTREE PRINCIPALE GODBOUT (ENTENTE : 00332)	X	92-09-04	92-10-22			94-12-16	DATE DEMANDE 92-10-22, PROJET ANNULE FACTURE: ENTENTE: CHARGÉ DE PROJETS: FORTIER JEAN
018051	DISPOSITION DE SUPERFICIE (CABANON) BUDGET : G 94-95 AMÉN.: CENTRE DE GESTION: LOYER:	975 NOUVEL BAIE-COMEAU (ENTENTE : 00541)	X	92-09-04	92-10-22			93-03-31 93-03-31	11 MOIS A -0.17 \$ FACTURE: ENTENTE: 94-06-10 CHARGÉ DE PROJETS: SAVARD MARIE

PROJET ET NO FACTURE	DESCRIPTION	ADRESSE	ÉTAT	REQU SERVICE	DEMANDE SERVICE	CERTIFICAT CONFORME	PROPOSITI- ON	--- TRAVAUX ---		COMMENTAIRES
								DEBUT P	FIN P	
								DEBUT R	FIN R	
018055	DISPOSITION DU SITE BUDGET : G 94-95 AMÉN.: 1,915.00\$ CENTRE DE GESTION: LOYER:	20, CHEMIN DU VIEUX CANAL COTEAU DU LAC (ENTENTE : 00535)	D		92-11-06		95-03-23	-----	-----	FACTURE: ENTENTE: CHARGÉ DE PROJET: GAUTHIER PIERRE
018061	ACHAT DE TERRAIN CENTRE TURCOT BUDGET : G 94-95 AMÉN.: CENTRE DE GESTION: LOYER:	1665 RUE ROBERVAL MONTREAL (ENTENTE : 00373)	S		92-10-14			-----	-----	FACTURE: ENTENTE: CHARGÉ DE PROJET: TREMBLAY DONALD
018064	DISPOSITION DU SOUS-CENTRE BUDGET : G 94-95 AMÉN.: CENTRE DE GESTION: LOYER:	RANG 4, CHEMIN STE-LUCIE NOTRE-DAME-DE-LA-MERCI (ENTENTE : 00259)	D	92-09-09	92-09-24			-----	-----	DATE DEMANDE 92-09-24 FACTURE: ENTENTE: CHARGÉ DE PROJET: FORTIER JEAN
018065	RETROCESSION D'UNE PARTIE DES ESPACES A BUREAU BUDGET : G 94-95 AMÉN.: CENTRE DE GESTION: LOYER:	2502 ROUTE 125 SAINT-JULIENNE (ENTENTE : 00262)	D	92-09-09	92-09-24			-----	-----	DATE DEMANDE 92-09-24 FACTURE: ENTENTE: CHARGÉ DE PROJET: GAUTHIER PIERRE
018068	CENTRALISATION DIR. STRUCT., LABORA., ET QUAL. INFRA. BUDGET : G 95-96 AMÉN.: CENTRE DE GESTION: LOYER:	A VENIR QUEBEC (ENTENTE : 04292)	A		94-06-02			95-09-01	-----	PROGRAMME 02, SCT-002140 FACTURE: ENTENTE: CHARGÉ DE PROJET: LAVALLIERE CLAUDETTE
018069	REMPLACEMENT RESERVOIR BUDGET : R 94-95 AMÉN.: 32,696.00\$ CENTRE DE GESTION: LOYER:	805 CHEMIN BETHANIE LACHUTE (ENTENTE : 01301)	T		92-11-06		93-11-01	94-09-15	-----	FACTURE EXPEDIEE LE 94-12-01 (2600.00 NON-FATURABLE) FACTURE: 94-11-16 ENTENTE: CHARGÉ DE PROJETS: GAUTHIER PIERRE
018072	REAMENAGEMENT DU SIEGE SOCIAL BUDGET : G 95-96 AMÉN.: CENTRE DE GESTION: LOYER:	PLACE HAUTEVILLE QUEBEC (ENTENTE :)	A	93-05-26			95-01-24	95-08-31	-----	COUTS DES AMENAGEMENT A VENIR 2 239 343,00 \$ PHASE 2 FACTURE: ENTENTE: CHARGÉ DE PROJET: GAUTHIER PIERRE
018073	VERIN HYDRAULIQUE A L'ELECTRICITE BUDGET : R 94-95 AMÉN.: 20,525.00\$ CENTRE DE GESTION: LOYER:	1862 JACQUES-CARTIER MONT-JOLI (ENTENTE :)	T	92-12-11	93-01-15		93-03-19	94-03-15	-----	FACTURE NO. C-019689 FACTURE: 94-11-16 ENTENTE: CHARGÉ DE PROJETS: SAVARD MARIE
018075	DEMEMAGEMENT 385 GRANDE-ALLEE A PLACE HAUTEVILLE BUDGET : 94-95 AMÉN.: CENTRE DE GESTION: LOYER:	PLACE HAUTEVILLE QUEBEC (ENTENTE :)	A		93-03-16			94-12-01	-----	FACTURE: ENTENTE: CHARGÉ DE PROJET: SAVARD MARIE
018076	REMPLACEMENT DU VERIN HYDRAULIQUE BUDGET : R 94-95 AMÉN.: 107,063.00\$ CENTRE DE GESTION: LOYER:	628 DU GOLF LA MALBAIE (ENTENTE :)	T		93-02-12		94-11-15	94-10-01	-----	FAC-020521 = 98006.00 \$ ET FAC-020520 = 9057.00 \$ FACTURE: 95-02-15 ENTENTE: CHARGÉ DE PROJETS: GAUTHIER PIERRE
018082	CENTRE DE CONTROLE 255 CREMAZIE R.C BUDGET : G 94-95 AMÉN.: CENTRE DE GESTION: LOYER:	255 CREMAZIE R.C. MONTREAL (ENTENTE :)	T	92-11-03	93-04-16		93-12-15	94-05-01	-----	SCT-012961 FACTURE: ENTENTE: 94-11-30 CHARGÉ DE PROJETS: MARTINEAU LIONEL
018083	INSTALLATION D'UN VERIN BUDGET : R 94-95 AMÉN.: 80,682.28\$ CENTRE DE GESTION: LOYER:	C.P.10 LAC CACHE CHIBOUGAMAU (ENTENTE :)	A		93-05-05		94-07-22	94-10-07	-----	TRAVAUX SUSPENDUS (POLUTION DU SITE) FACTURE: ENTENTE: CHARGÉ DE PROJET: GAUTHIER PIERRE
018084	DIRECTION COWANSVILLE AMENAGEMENT BUDGET : G 94-95 AMÉN.: CENTRE DE GESTION: LOYER:	400 MINER COWANSVILLE (ENTENTE : 05605)	T		93-05-20		94-05-25	93-05-20 94-06-01	-----	FACTURE: ENTENTE: 94-12-09 CHARGÉ DE PROJETS: MARTINEAU LIONEL

PROJET ET NO FACTURE	DESCRIPTION	ADRESSE	ÉTAT	REÇU SERVICE	DEMANDE SERVICE	CERTIFICAT CONFORME	PROPOSITION	--- TRAVAUX ---		COMMENTAIRES
								DEBUT P	FIN P	
								DEBUT R	FIN R	
018086	DIRECTION NORD-DE-LA-MONTEREGIE -TEMPORAIRE BUDGET : G 94-95 AMÉN.: CENTRE DE GESTION: LOYER:	201 PLACE CHARLES-LEMOYNE LONGUEUIL (ENTENTE :)	T		93-05-12					SCT-012972 FACTURE: ENTENTE: 94-11-30 95-04-01 CHARGÉ DE PROJETS: SAVARD MARIE
018087	DIRECTION SUD-OUEST-DE-LA-MONTEREGIE BUDGET : G 94-95 AMÉN.: CENTRE DE GESTION: LOYER:	245 ST-JEAN-BAPTISTE CHATEAUGUAY (ENTENTE :)	T		93-05-12	94-01-26	94-08-04			4 mois à 28966.56 \$, SCT-012973 FACTURE: ENTENTE: 95-03-10 94-12-01 94-12-01 CHARGÉ DE PROJETS: LAVALLIERE CLAUDETTE
018088	DIRECTION LAC-ST-JEAN-OUEST, VOI PROJET NO. 021321 BUDGET : G 94-95 AMÉN.: CENTRE DE GESTION: LOYER:	755 ST-JOSEPH ROBERVAL (ENTENTE :)	T		93-06-15		94-07-01		94-12-01	5 MOIS A 12 304.25 \$ = 49 216.80 \$, SCT-012975 FACTURE: ENTENTE: 95-02-15 94-11-01 CHARGÉ DE PROJETS: GAUTHIER PIERRE
018089	DIRECTION DE-LA-COTE-NORD BUDGET : G 95-96 AMÉN.: CENTRE DE GESTION: LOYER:	975 NOUVEL BAIE-COMEAU (ENTENTE :)	A	93-05-20	93-05-27	94-02-10		95-08-01	96-04-01	SOLUTION TEMPORAIRE PENDANT TRAVAUX, SCT-000450 FACTURE: ENTENTE: CHARGÉ DE PROJET: LAVALLIERE CLAUDETTE
018098	LOCATION ET AMENAGEMENT ENTREPOIT SOUS-SOL BUDGET : G 94-95 AMÉN.: CENTRE DE GESTION: LOYER:	35 RUE PORT-ROYAL MONTREAL (ENTENTE :)	Z		93-06-29					FACTURE: ENTENTE: CHARGÉ DE PROJETS: TREMBLAY DONALD
018099	DIRECTION CHAUDIERE-APPALACHES, IMPLANTATION PERMANENTE BUDGET : G 95-96 AMÉN.: CENTRE DE GESTION: LOYER: 62,246.64\$	1156 DE-LA-RIVE-SUD ST-ROMUALD (ENTENTE :)	A	93-07-07		94-02-10	94-11-02		95-03-31	12 MOIS A 5 187,22 \$ FACTURE: ENTENTE: CHARGÉ DE PROJET: SAVARD MARIE
018601	ENLEVEMENT DE 2 RESERVOIRS A CARBURANT BUDGET : R 94-95 AMÉN.: CENTRE DE GESTION: LOYER: 5,754.06\$	390 TACHE OUEST MONTMAGNY (ENTENTE :)	T	92-06-05	92-08-10		92-08-31			FACTURE NO. C-17416, CONTAMINATION FACTURE: 94-03-29 ENTENTE: CHARGÉ DE PROJETS: SAVARD MARIE
019959	DISPOSITION DE L'IMMEUBLE (-357.50 MC) BUDGET : G 94-95 AMÉN.: CENTRE DE GESTION: LOYER:	650 LANGLOIS TERREBONNE (ENTENTE : 05693)	X		93-08-04				94-06-30	9 MOIS A -6804.07 \$ FACTURE: ENTENTE: 94-06-13 94-06-30 CHARGÉ DE PROJETS: SAVARD MARIE
020002	RETROCESSION DE L'ATELIER DE MENUISERIE-SIGNALISATION BUDGET : G 94-95 AMÉN.: CENTRE DE GESTION: LOYER:	53 ST-ANTOINE METABETCHOUAN (ENTENTE : 00727)	D		93-10-12					DATE DEMANDE 93-10-12, RELIER AU PROJET 018044 FACTURE: ENTENTE: CHARGÉ DE PROJET: GAUTHIER PIERRE
020003	DISPOSITION DE LA RESIDENCE BUDGET : G 94-95 AMÉN.: CENTRE DE GESTION: LOYER:	605 RUE RICHARD ST-PASCAL (ENTENTE : 00191)	X	93-07-16	93-07-20					12 MOIS A 1424.29 \$ FACTURE: ENTENTE: 94-06-10 94-04-01 CHARGÉ DE PROJETS: SAVARD MARIE
020009	DISPOSITION DU SOUS-CENTRE BUDGET : G 94-95 AMÉN.: CENTRE DE GESTION: LOYER:	ROUTE 112 WEEDON (ENTENTE : 00880)	D		93-08-14					DATE DEMANDE 93-08-14 FACTURE: ENTENTE: CHARGÉ DE PROJET: FORTIER JEAN
020010	DISPOSITION DU SOUS-CENTRE BUDGET : G 94-95 AMÉN.: CENTRE DE GESTION: LOYER:	ROUTE 257 HAMPDEN (ENTENTE : 00913)	D		93-08-14					DATE DEMANDE 93-08-14 FACTURE: ENTENTE: CHARGÉ DE PROJET: GAUTHIER PIERRE
020013	DISPOSITION DE L'IMMEUBLE BUDGET : G 94-95 AMÉN.: CENTRE DE GESTION: LOYER:	27 JOHN CAMPELL'S BAY (ENTENTE : 00895)	X		93-08-13				94-08-01	DATE DEMANDE 93-08-13 FACTURE: ENTENTE: 94-11-02 94-08-01 CHARGÉ DE PROJETS: SAVARD MARIE

PROJET ET NO FACTURE	DESCRIPTION	ADRESSE	ÉTAT	REÇU SERVICE	DEMANDE SERVICE	CERTIFICAT CONFORME	PROPOSITION	--- TRAVAUX ---		COMMENTAIRES
								DEBUT P	FIN P	
								DEBUT R	FIN R	
020014	REMPLETER RESERVOIRS A CARBURANT BUDGET : R 94-95 AMÉN.: 40,649.94\$ CENTRE DE GESTION: LOYER:	1862 RUE JACQUES-CARTIER MONT-JOLI (ENTENTE :)	T		93-08-14		95-02-03			FACTURE C-017431 HONOR. ET EXPERT. 9116.93 \$ 94-03-29 FACTURE: ENTENTE: CHARGÉ DE PROJETS: SAVARD MARIE
020021	DISPOSITION DE LA RESIDENCE DE NICOLET BUDGET : G 94-95 AMÉN.: CENTRE DE GESTION: LOYER:	485 PIERRE LAVIOLETTE NICOLET (ENTENTE : 04512)	D		93-10-01					DATE DEMANDE 93-10-01 FACTURE: ENTENTE: CHARGÉ DE PROJET: SAVARD MARIE
020022	DISPOSITION DU PORT D'ATTACHE D'ARUNDEL BUDGET : G 94-95 AMÉN.: CENTRE DE GESTION: LOYER:	CHEMIN DU LAC-CARIBOU ARUNDEL (ENTENTE : 01292)	X		93-10-01					DATE DEMANDE 93-10-01 FACTURE: ENTENTE: 95-02-14 CHARGÉ DE PROJETS: SAVARD MARIE
020023	DISPOSITION DE LA RESIDENCE DE PAPINEAUVILLE BUDGET : G 94-95 AMÉN.: CENTRE DE GESTION: LOYER:	198 HENRI-BOURASSA PAPINEAUVILLE (ENTENTE : 04508)	X		93-10-01					DATE DEMANDE 93-10-01 FACTURE: ENTENTE: 95-03-09 CHARGÉ DE PROJETS: SAVARD MARIE
020024	RETROCESSION DU LABORATOIRE DE HULL BUDGET : G 94-95 AMÉN.: CENTRE DE GESTION: LOYER:	170 HOTEL DE VILLE HULL (ENTENTE : 04569)	D		93-10-01					94-10-01 DATE DEMANDE 93-10-01 FACTURE: ENTENTE: CHARGÉ DE PROJET: SAVARD MARIE
020025	DISPOSITION DE LA RESIDENCE D'AYLMER BUDGET : G 94-95 AMÉN.: CENTRE DE GESTION: LOYER:	56 EARDLY AYLMER (ENTENTE : 04507)	X		93-10-12					DATE DEMANDE 93-10-12 FACTURE: ENTENTE: 95-02-14 CHARGÉ DE PROJETS: SAVARD MARIE
020026	RETROCESSION D'APPARTEMENT BUDGET : G 94-95 AMÉN.: CENTRE DE GESTION: LOYER:	51.13 KUUJJUARAPIK (ENTENTE :)	X					93-10-22		12 MOIS A -7650.24 \$ FACTURE: ENTENTE: 94-06-10 CHARGÉ DE PROJETS: SAVARD MARIE
020027	RETROCESSION D'APPARTEMENT BUDGET : G 94-95 AMÉN.: CENTRE DE GESTION: LOYER:	51.26 KUUJJUARAPIK (ENTENTE : 04006)	X		93-10-22					94-11-01 ANNULE VOIR PROJET NO. 020059 FACTURE: ENTENTE: CHARGÉ DE PROJETS: SAVARD MARIE
020028	RETROCESSION D'APPARTEMENT BUDGET : G 94-95 AMÉN.: CENTRE DE GESTION: LOYER:	51.28 APP.7 AILE A KUUJJUARAPIK (ENTENTE : 05400)	X		93-10-22					94-11-01 DATE DEMANDE 93-10-22 FACTURE: ENTENTE: 94-11-30 CHARGÉ DE PROJETS: SAVARD MARIE
020029	RETROCESSION D'APPARTEMENT BUDGET : G 94-95 AMÉN.: CENTRE DE GESTION: LOYER:	51.28 APP.5 AILE A KUUJJUARAPIK (ENTENTE :)	X					93-10-22		PLUSIEURS AVENANTS FACTURE: ENTENTE: 94-06-10 CHARGÉ DE PROJETS: SAVARD MARIE
020030	RETROCESSION D'APPARTEMENT BUDGET : G 94-95 AMÉN.: CENTRE DE GESTION: LOYER:	51.38 KUUJJUARAPIK (ENTENTE : 05398)	X		93-10-22					94-11-01 DATE DEMANDE 93-10-22 FACTURE: ENTENTE: 94-11-30 CHARGÉ DE PROJETS: SAVARD MARIE
020031	DISPOSITION DE LA RESIDENCE DE MACAMIC BUDGET : G 94-95 AMÉN.: CENTRE DE GESTION: LOYER:	16 2E AVE OUEST MACAMIC (ENTENTE : 05856)	X		93-10-25					DATE DEMANDE 93-10-25 FACTURE: ENTENTE: 94-10-27 CHARGÉ DE PROJETS: SAVARD MARIE
020032	IMPLANTATION D'UN CENTRE DE SERVICES A LAVAL BUDGET : G 95-96 AMÉN.: CENTRE DE GESTION: LOYER: 200,000.00\$	503 MICRO LAVAL (ENTENTE :)	A		93-10-27	93-11-19				96-12-31 9 MOIS A 12 000.00 \$ ET 3 X 32 000.00 \$, SCT-012979 FACTURE: ENTENTE: CHARGÉ DE PROJET: LAVALLIERE CLAUDETTE

PROJET ET NO FACTURE	DESCRIPTION	ADRESSE	ÉTAT	REÇU SERVICE	DEMANDE SERVICE	CERTIFICAT CONFORME	PROPOSITION	--- TRAVAUX ---		COMMENTAIRES
								DEBUT P	FIN P	
								DEBUT R	FIN R	
020014	REPLACER RESERVOIRS A CARBURANT BUDGET : R 94-95 AMÉN.: 40,649.94\$ CENTRE DE GESTION: LOYER:	1862 RUE JACQUES-CARTIER MONT-JOLI (ENTENTE :)	T		93-08-14		95-02-03			FACTURE C-017431 HONOR. ET EXPERT. 9116.93 \$ 94-03-29 FACTURE: ENTENTE: CHARGÉ DE PROJETS: SAVARD MARIE
020021	DISPOSITION DE LA RESIDENCE DE NICOLET BUDGET : G 94-95 AMÉN.: CENTRE DE GESTION: LOYER:	485 PIERRE LAVIOLETTE NICOLET (ENTENTE : 04512)	D		93-10-01					DATE DEMANDE 93-10-01 FACTURE: ENTENTE: CHARGÉ DE PROJET: SAVARD MARIE
020022	DISPOSITION DU PORT D'ATTACHE D'ARUNDEL BUDGET : G 94-95 AMÉN.: CENTRE DE GESTION: LOYER:	CHEMIN DU LAC-CARIBOU ARUNDEL (ENTENTE : 01292)	X		93-10-01					DATE DEMANDE 93-10-01 FACTURE: ENTENTE: 95-02-14 94-11-01 CHARGÉ DE PROJETS: SAVARD MARIE
020023	DISPOSITION DE LA RESIDENCE DE PAPINEAUVILLE BUDGET : G 94-95 AMÉN.: CENTRE DE GESTION: LOYER:	198 HENRI-BOURASSA PAPINEAUVILLE (ENTENTE : 04508)	X		93-10-01					DATE DEMANDE 93-10-01 FACTURE: ENTENTE: 95-03-09 94-12-01 CHARGÉ DE PROJETS: SAVARD MARIE
020024	RETROCESSION DU LABORATOIRE DE HULL BUDGET : G 94-95 AMÉN.: CENTRE DE GESTION: LOYER:	170 HOTEL DE VILLE HULL (ENTENTE : 04569)	D		93-10-01					94-10-01 DATE DEMANDE 93-10-01 FACTURE: ENTENTE: CHARGÉ DE PROJET: SAVARD MARIE
020025	DISPOSITION DE LA RESIDENCE D'AYLMER BUDGET : G 94-95 AMÉN.: CENTRE DE GESTION: LOYER:	56 EARDLY AYLMER (ENTENTE : 04507)	X		93-10-12					DATE DEMANDE 93-10-12 FACTURE: ENTENTE: 95-02-14 94-12-31 CHARGÉ DE PROJETS: SAVARD MARIE
020026	RETROCESSION D'APPARTEMENT BUDGET : G 94-95 AMÉN.: CENTRE DE GESTION: LOYER:	51.13 KUUJJUARAPIK (ENTENTE :)	X					93-10-22		12 MOIS A -7650.24 \$ FACTURE: ENTENTE: 94-06-10 94-04-01 CHARGÉ DE PROJETS: SAVARD MARIE
020027	RETROCESSION D'APPARTEMENT BUDGET : G 94-95 AMÉN.: CENTRE DE GESTION: LOYER:	51.26 KUUJJUARAPIK (ENTENTE : 04006)	X		93-10-22					94-11-01 ANNULE VOIR PROJET NO. 020059 FACTURE: ENTENTE: CHARGÉ DE PROJETS: SAVARD MARIE
020028	RETROCESSION D'APPARTEMENT BUDGET : G 94-95 AMÉN.: CENTRE DE GESTION: LOYER:	51.28 APP.7 AILE A KUUJJUARAPIK (ENTENTE : 05400)	X		93-10-22					94-11-01 DATE DEMANDE 93-10-22 FACTURE: ENTENTE: 94-11-30 94-11-01 CHARGÉ DE PROJETS: SAVARD MARIE
020029	RETROCESSION D'APPARTEMENT BUDGET : G 94-95 AMÉN.: CENTRE DE GESTION: LOYER:	51.28 APP.5 AILE A KUUJJUARAPIK (ENTENTE :)	X					93-10-22		PLUSIEURS AVENANTS FACTURE: ENTENTE: 94-06-10 94-05-01 CHARGÉ DE PROJETS: SAVARD MARIE
020030	RETROCESSION D'APPARTEMENT BUDGET : G 94-95 AMÉN.: CENTRE DE GESTION: LOYER:	51.38 KUUJJUARAPIK (ENTENTE : 05398)	X		93-10-22					94-11-01 DATE DEMANDE 93-10-22 FACTURE: ENTENTE: 94-11-30 94-11-01 CHARGÉ DE PROJETS: SAVARD MARIE
020031	DISPOSITION DE LA RESIDENCE DE MACAMIC BUDGET : G 94-95 AMÉN.: CENTRE DE GESTION: LOYER:	16 2E AVE OUEST MACAMIC (ENTENTE : 05856)	X		93-10-25					DATE DEMANDE 93-10-25 FACTURE: ENTENTE: 94-10-27 94-08-01 CHARGÉ DE PROJETS: SAVARD MARIE
020032	IMPLANTATION D'UN CENTRE DE SERVICES A LAVAL BUDGET : G 95-96 AMÉN.: CENTRE DE GESTION: LOYER: 200,000.00\$	503 MICRO LAVAL (ENTENTE :)	A		93-10-27	93-11-19				96-12-31 9 MOIS A 12 000.00 \$ ET 3 X 32 000.00 \$, SCT-012979 FACTURE: ENTENTE: CHARGÉ DE PROJET: LAVALLIERE CLAUDETTE

PROJET ET NO FACTURE	DESCRIPTION	ADRESSE	ÉTAT	REÇU SERVICE	DEMANDE SERVICE	CERTIFICAT CONFORME	PROPOSITI- TION	--- TRAVAUX ---		COMMENTAIRES
								DEBUT P	FIN P	
								DEBUT R	FIN R	
020033	DISPOSITION DE LA RESIDENCE DE VILLE MARIE BUDGET : G 94-95 AMÉN.: CENTRE DE GESTION: LOYER:	17 AVE DE PARC VILLE-MARIE (ENTENTE : 04514)	X		93-10-25				94-08-31	DATE DEMANDE 93-10-25 FACTURE: ENTENTE: 94-11-30 94-09-01 CHARGÉ DE PROJETS: SAVARD MARIE
020034	DISPOSITION DU PORT D'ATTACHE DE ST-MALO BUDGET : G 94-95 AMÉN.: CENTRE DE GESTION: LOYER:	ROUTE 253 ST-MALO (ENTENTE : 04547)	D		93-11-01					DATE DEMANDE 93-11-01 FACTURE: ENTENTE: CHARGÉ DE PROJET: SAVARD MARIE
020036	DISPOSITION DU SOUS-CENTRE DE ST-SIMEON BUDGET : G 94-95 AMÉN.: CENTRE DE GESTION: LOYER:	380 AVE BERGERON ST-SIMEON (ENTENTE : 00854)	D		93-11-05					DATE DEMANDE 93-11-05 FACTURE: ENTENTE: CHARGÉ DE PROJET: SAVARD MARIE
020037	FOURNIR ET INSTALLER UN CONTROLE D'ASCENSEURS-PHV BUDGET : G 94-95 AMÉN.: CENTRE DE GESTION: LOYER:	PLACE HAUTEVILLE QUEBEC (ENTENTE :)	A		93-11-26				95-05-01	Coût de l'étude 20 000.00 \$ FACTURE: ENTENTE: CHARGÉ DE PROJET: GAUTHIER PIERRE
020038	REAMENAGEMENT DU CENTRE DE SERVICES DE CABANO BUDGET : G 94-95 AMÉN.: 77,173.00\$ CENTRE DE GESTION: LOYER:	7 MORIN CABANO (ENTENTE :)	T		93-11-18	93-12-08	94-04-08		94-10-01	-0,16 \$ X 3 MOIS, SCT-012982 FACTURE: 95-02-17 ENTENTE: 95-03-16 94-09-13 95-01-01 CHARGÉ DE PROJETS: MARTINEAU LIONEL
020041	RETROC.D'ESPACES, EDIF. NO.5 ET NO.6 AU 2E ETAGE BUDGET : G 94-95 AMÉN.: CENTRE DE GESTION: LOYER:	1665 HAMEL OUEST QUEBEC (ENTENTE : 00201)	X	93-12-17	93-12-17				94-12-01	DATE DEMANDE 93-12-17 FACTURE: ENTENTE: 95-02-14 94-12-31 CHARGÉ DE PROJETS: FORTIER JEAN
020043	ANNULER OCCUPA. BUREAU MIDDLEMISS BUDGET : G 94-95 AMÉN.: CENTRE DE GESTION: LOYER:	115 PRINCIPALE AYLMER (ENTENTE :)	X	94-01-12	94-01-12					12 MOIS A -3704.57 \$ FACTURE: ENTENTE: 94-06-10 94-04-01 CHARGÉ DE PROJETS: SAVARD MARIE
020044	ANNULER ENTENTE OCCUPA. COMTÉ SAM ELKAS BUDGET : G 94-95 AMÉN.: CENTRE DE GESTION: LOYER:	3869 DES SOURCES DOLLARD-DES-ORMEAUX (ENTENTE : 05807)	X	94-01-12	94-01-12					11 MOIS A -2532.47 \$ FACTURE: ENTENTE: 94-06-10 94-05-01 CHARGÉ DE PROJETS: SAVARD MARIE
020046	DIRECTION ABITIBI-TEMISCAMINGUE, AMENAGEMENT TEMPORAIRE BUDGET : G 94-95 AMÉN.: 3,509.00\$ CENTRE DE GESTION: LOYER:	80 BOUL. QUEBEC ROUYN-NORANDA (ENTENTE : 05891)	T				94-12-06		95-01-01	Ajout de 146,40 mc le 94-12-01 FACTURE: 95-02-14 ENTENTE: 94-12-01 94-12-01 CHARGÉ DE PROJETS: MARTINEAU LIONEL
020047	DIRECTION DE L'OUTAOUAIS -REAMENAGEMENT ET EXPANSION BUDGET : G 94-95 AMÉN.: CENTRE DE GESTION: LOYER:	170, HOTEL DE VILLE HULL (ENTENTE : 04569)	A	94-01-25	94-01-25					FACTURE: ENTENTE: CHARGÉ DE PROJET: LAVALLIERE CLAUDETTE
020053	DIRECTION ILE-DE-MONTREAL BUDGET : G 94-95 AMÉN.: CENTRE DE GESTION: LOYER:	770, BOUL. HENRI-BOURASSA MONTREAL (ENTENTE :)	A	94-02-08	94-02-17	94-03-08				SCT-011885 FACTURE: ENTENTE: CHARGÉ DE PROJET: TREMBLAY DONALD
020054	DIRECTION SAGUENAY-LAC-ST-JEAN-EST BUDGET : G 95-96 AMÉN.: CENTRE DE GESTION: LOYER: 216,000.00\$	3950 HARVEY JONQUIERE (ENTENTE :)	A	94-02-08	94-02-08				95-07-01	SCT-011886 FACTURE: ENTENTE: CHARGÉ DE PROJET: GAUTHIER PIERRE
020056	DISPOSITION D'IMMEUBLE -ENTENTE 05454 BUDGET : G 94-95 AMÉN.: CENTRE DE GESTION: LOYER:	464 DESSUREAULT CAP-DE-LA-MADELEINE (ENTENTE : 05454)	X	94-02-09	94-02-09					7 MOIS A - 5 337.44 \$ FACTURE: ENTENTE: 94-09-01 94-09-01 CHARGÉ DE PROJETS: GAUTHIER PIERRE

PROJET ET NO FACTURE	DESCRIPTION	ADRESSE	ÉTAT	REÇU SERVICE	DEMANDE SERVICE	CERTIFICAT CONFORME	PROPOSITION	--- TRAVAUX --- DEBUT P FIN P DEBUT R FIN R	COMMENTAIRES
020058	DISPOSITION DU 2435 RUE WATT BUDGET : G 94-95 AMÉN.: CENTRE DE GESTION: LOYER:	2435 RUE WATT SAINTÉ-FOY (ENTENTE : 06221)	X	94-02-11	94-02-11			10 MOIS A -1859.02 FACTURE: ENTENTE: 94-06-13 94-05-31 CHARGÉ DE PROJETS: FORTIER JEAN	
020059	AMENAGER UN LOGEMENT 51.26 APP.1 ET 2 BUDGET : G 94-95 AMÉN.: 39,820.00\$ CENTRE DE GESTION: LOYER:	KUUJJUARAPIK KUUJJUARAPIK (ENTENTE :)	T		94-04-06		94-06-02	FACTURE NO.C-019512 PAYEE LE 94-11-11 FACTURE: 94-10-27 ENTENTE: 94-11-30 94-08-01 CHARGÉ DE PROJETS: SAVARD MARIE	
020063	DISPOSITION DE LA RESIDENCE, IMMEUBLE 00336 BUDGET : G 94-95 AMÉN.: CENTRE DE GESTION: LOYER:	120 AVE DE GASPE ST-JEAN-PORT-JOLI (ENTENTE : 04520)	D	94-03-02	94-03-02			DATE DEMANDE 94-03-02 FACTURE: ENTENTE: CHARGÉ DE PROJET: SAVARD MARIE	
020064	AMENAGER UN CENTRE DE SERVICES (TEMPORAIRE) BUDGET : G 94-95 AMÉN.: 48,235.00\$ CENTRE DE GESTION: LOYER:	1400, 3E AVENUE EST VAL-D'OR (ENTENTE :)	T	94-03-07	94-03-07		95-01-27	8 MOIS à 1 502,27 \$ = 12 018,16 \$ FACTURE: 95-02-24 ENTENTE: 95-03-16 94-08-01 CHARGÉ DE PROJETS: MARTINEAU LIONEL	
020065	DISPOSITION DU 309 RUE BROCK DRUMMONDVILLE BUDGET : G 94-95 AMÉN.: CENTRE DE GESTION: LOYER:	309 RUE BROCK DRUMMONDVILLE (ENTENTE : 05605)	X	94-03-03	94-03-03			94-05-31 DATE DEMANDE 94-03-03, RELIE DIR. COWANSVILLE FACTURE: 95-11-30 ENTENTE: 94-05-01 CHARGÉ DE PROJETS: SAVARD MARIE	
020066	DISPOSITION DU 2030 JEAN-BREBEUF GRANTHAM-OUEST BUDGET : G 94-95 AMÉN.: CENTRE DE GESTION: LOYER:	2030 JEAN-BREBEUF OUEST GRANTHAM-OUEST (ENTENTE : 01165)	D	94-03-03	94-03-03			DATE DEMANDE 94-03-03 FACTURE: ENTENTE: CHARGÉ DE PROJET: SAVARD MARIE	
020067	RETROCESSION D'ESPACE (500 MC 1ER/2E LE 94-09-01) BUDGET : G 94-95 AMÉN.: CENTRE DE GESTION: LOYER:	35 DE PORT-ROYAL MONTREAL (ENTENTE : 06090)	D	94-03-07	94-03-07			94-09-01 DATE DEMANDE 94-03-07 FACTURE: ENTENTE: CHARGÉ DE PROJET: TREMBLAY DONALD	
020068	DISPOSITION DU SOUS-CENTRE DE ST-MARTIN BUDGET : G 94-95 AMÉN.: CENTRE DE GESTION: LOYER:	204 RANG 1 ST-MARTIN (ENTENTE : 04238)	D		94-03-12			95-05-01 DATE DEMANDE 94-03-12 FACTURE: ENTENTE: CHARGÉ DE PROJET: FORTIER JEAN	
020069	RETROCESSION DU 175 BOIS-FRANCS SUD BUDGET : G 94-95 AMÉN.: CENTRE DE GESTION: LOYER:	175 BOIS-FRANCS SUD VICTORIAVILLE (ENTENTE : 00504)	D		94-04-17			DATE DEMANDE 94-04-17 FACTURE: ENTENTE: CHARGÉ DE PROJET: SAVARD MARIE	
020071	RETROCESSION DE L'IMMEUBLE 02992-005 (CABANON 12,12 MC) BUDGET : G 94-95 AMÉN.: CENTRE DE GESTION: LOYER:	8400 SOUS-LE-VENT CHARNY (ENTENTE : 00412)	D		94-04-08			DATE DEMANDE 94-04-08 FACTURE: ENTENTE: CHARGÉ DE PROJET: FORTIER JEAN	
020072	RETROCESSION DE L'IMMEUBLE 01531-005 (-3,11 MC) BUDGET : G 94-95 AMÉN.: CENTRE DE GESTION: LOYER:	ROUTE 132 ST-MICHEL-DE-BELLECHASSE (ENTENTE : 00388)	X		94-04-08			AUGMENTATION DE 0.30 \$ X 12 MOIS FACTURE: ENTENTE: 94-05-16 94-04-01 CHARGÉ DE PROJETS: FORTIER JEAN	
020074	PARACHEVEMENT DU SOUS-CENTRE DE VALLEE-JONCTION BUDGET : G 95-96 AMÉN.: 75,407.00\$ CENTRE DE GESTION: LOYER: 33,086.88\$	421 ST-GABRIEL VALLEE-JONCTION (ENTENTE :)	A		94-05-17		95-03-01	95-12-01 FACTURE: ENTENTE: CHARGÉ DE PROJET: MARTINEAU LIONEL	
020077	IMPLANTATION D' UN CENTRE DE SERVICES A SEPT-ILES BUDGET : G 95-96 AMÉN.: 103,152.00\$ CENTRE DE GESTION: LOYER:	600 DES MONTAGNAIS SEPT-ILES (ENTENTE :)	A		94-05-31	94-06-15	95-02-17	95-10-31 LOYER 1994-95 = -9 186.80 \$, EN 1995-96 = - 34 304.50 \$ FACTURE: ENTENTE: CHARGÉ DE PROJET: LAVALLIERE CLAUDETTE	

PROJET ET NO FACTURE	DESCRIPTION	ADRESSE	ÉTAT	REÇU SERVICE	DEMANDE SERVICE	CERTIFICAT CONFORME	PROPOS- TION	--- TRAVAUX ---		COMMENTAIRES
								DEBUT P	FIN P	
								DEBUT R	FIN R	
020079	RETROCESSION IMMEUBLE 01614-007 CAMP 45 BUDGET : G 94-95 AMÉN.: CENTRE DE GESTION: LOYER:	ROUTE 175 LAC JACQUES-CARTIER (ENTENTE : 00670)	D		94-06-06					DATE DEMANDE 94-06-06 FACTURE: ENTENTE: CHARGÉ DE PROJET: FORTIER JEAN
020081	RETROCESSION ROULOTTE ADM 03516-002 BUDGET : G 94-95 AMÉN.: CENTRE DE GESTION: LOYER:	2533 ROUTE 269 SAINT-GILLES (ENTENTE : 01028)	X		94-06-06					DATE DEMANDE 94-06-06, 3 MOIS A - 360.16 \$ = 1 080.48 \$ FACTURE: ENTENTE: 95-02-23 CHARGÉ DE PROJETS: FORTIER JEAN
020082	ANNULATION DE GARDIENNAGE -CONTRAT NO. 003-65-016 BUDGET : G 94-95 AMÉN.: (17,710.53\$) CENTRE DE GESTION: LOYER:	5353 PIERRE-BERTRAND QUEBEC (ENTENTE :)	A		94-06-06					Contrat no. 003-65-013 (note de crédit pour 3 mois) FACTURE: ENTENTE: 95-03-10 CHARGÉ DE PROJET: SAVARD MARIE
020083	DISPOSITION DE L'IMMEUBLE BUDGET : G 94-95 AMÉN.: CENTRE DE GESTION: LOYER:	1060 RUE PROVENCHER QUEBEC (ENTENTE : 00978)	X		94-06-06					DATE DEMANDE 94-06-06, FIN DU BAIL 94-10-31 FACTURE: ENTENTE: 94-11-30 CHARGÉ DE PROJETS: SAVARD MARIE
020084	REPLACER LE RESERVOIR D'HUILES USEES SOUTERRAIN BUDGET : R 95-96 AMÉN.: 62,010.00\$ CENTRE DE GESTION: LOYER:	204 STE-ANNE-OUEST STE-ANNE-DES-MONTS (ENTENTE :)	A		94-06-06		94-10-31		95-01-25	FACTURE: ENTENTE: CHARGÉ DE PROJET: SAVARD MARIE
020086	CONTRAT D'ENTRETIEN MENAGER BUDGET : G 94-95 AMÉN.: CENTRE DE GESTION: LOYER: 5,146.00\$	1351 RUE MGR DE LAVAL BAIE-SAINT-PAUL (ENTENTE : 01629)	T		94-06-06					ET ANNEES SUBSEQUENTES FACTURE: ENTENTE: CHARGÉ DE PROJETS: FORTIER JEAN
020087	REAMENAGER LE CENTRE DE SERVICES, BUREAU BUDGET : G 95-96 AMÉN.: CENTRE DE GESTION: LOYER:	1 BOUL. MORTAGNE BOUCHERVILLE (ENTENTE :)	A		95-02-20					FACTURE: ENTENTE: CHARGÉ DE PROJET: SAVARD MARIE
020088	REAMENAGEMENT DU SOUS-CENTRE DE ST-JOVITE BUDGET : G 95-96 AMÉN.: CENTRE DE GESTION: LOYER:	ROUTE 117 ST-JOVITE (ENTENTE : 00892)	A		94-11-16				95-09-01	Besoin à redéfinir FACTURE: ENTENTE: CHARGÉ DE PROJET: GAUTHIER PIERRE
020089	REAMENAGEMENT GLOBAL DU 35 PORT-ROYAL BUDGET : G 94-95 AMÉN.: CENTRE DE GESTION: LOYER:	35 PORT-ROYAL MONTREAL (ENTENTE :)	A	94-09-20		94-11-02				FACTURE: ENTENTE: CHARGÉ DE PROJET: TREMBLAY DONALD
020097	RETROCESSION D'ESPACE ADM AU CENTRE DE SERVICES BUDGET : G 94-95 AMÉN.: 3,556.00\$ CENTRE DE GESTION: LOYER:	167 3E AVENUE LAC-ETCHEMIN (ENTENTE : 00951)	X		94-03-23		94-07-21	94-08-01	94-10-01	NOTE DE CREDIT A VENIR 1 000.00 \$ FACTURE: 94-11-16 ENTENTE: 94-11-30 CHARGÉ DE PROJETS: MARTINEAU LIONEL
019693										
020098	DISPOSITION DE LA RESIDENCE, IMMEUBLE NO.4506 BUDGET : G 94-95 AMÉN.: CENTRE DE GESTION: LOYER:	3345 RUE PICARD ST-HYACINTHE (ENTENTE : 04505)	D	94-05-12	94-05-19				95-07-01	DATE DEMANDE 94-05-19 FACTURE: ENTENTE: CHARGÉ DE PROJET: FORTIER JEAN
020100	DIRECTION DE QUEBEC BUDGET : G 94-95 AMÉN.: CENTRE DE GESTION: LOYER:	A VENIR QUEBEC (ENTENTE :)	A		94-02-18	94-03-08			95-02-22	FACTURE: ENTENTE: CHARGÉ DE PROJET: TREMBLAY DONALD
020364	RETROCESSION DE 150,00 MC DANS L'IMMEUBLE ADMINISTRATIF BUDGET : G 94-95 AMÉN.: CENTRE DE GESTION: LOYER:	208 HENRI-BOURASSA PAPINEAUVILLE (ENTENTE : 01380)	D	94-07-29	94-09-29					DATE DE LA DEMANDE 94-09-29 FACTURE: ENTENTE: CHARGÉ DE PROJET: TREMBLAY DONALD

PROJET ET NO FACTURE	DESCRIPTION	ADRESSE	ÉTAT	REÇU SERVICE	DEMANDE SERVICE	CERTIFICAT CONFORME	PROPOSI- TION	--- TRAVAUX ---		COMMENTAIRES
								DEBUT P	FIN P	
								DEBUT R	FIN R	
020366	REAMENAGEMENT DU CS AVEC RETROCESSION D'ESPACE BUDGET : G 95-96 AMÉN.: CENTRE DE GESTION: LOYER:	652 L'ANGE-GARDIEN L'ASSOMPTION (ENTENTE :)	D		94-11-10					DATE DEMANDE 94-11-10 FACTURE: ENTENTE: CHARGÉ DE PROJET: MARTINEAU LIONEL
020368	RETROCESSION DU 1ER ETAGE, 298,14 MC ADM ORMSTOWN BUDGET : G 95-96 AMÉN.: CENTRE DE GESTION: LOYER:	25 ST-PAUL ORMSTOWN (ENTENTE : 00425)	A		95-02-16					DATE DEMANDE 95-02-16 FACTURE: ENTENTE: CHARGÉ DE PROJET: SAVARD MARIE
020382	ENLEVER LES RESERVOIRS SOUTERRAINS A CARBURANT BUDGET : R 94-95 AMÉN.: CENTRE DE GESTION: LOYER:	2553 ROUTE 269 ST-GILLES (ENTENTE : 01028)	A		94-10-10					FACTURE: ENTENTE: CHARGÉ DE PROJET: SAVARD MARIE
020903	RETROCESSION DE 2 IMMEUBLES AU CENTRE DE SERVICES BUDGET : G 95-96 AMÉN.: CENTRE DE GESTION: LOYER:	847 PAQUETTE MONT-LAURIER (ENTENTE :)	A		95-03-20					DEMANDE 95-03-20, 1426-002=1081.97 MC, 1426-010=148.04 FACTURE: ENTENTE: CHARGÉ DE PROJET: TREMBLAY DONALD
020904	AU SS, RELOCALISER L'ENTREPOT DE LA SIQ POUR MTQ BUDGET : R 95-96 AMÉN.: CENTRE DE GESTION: LOYER:	200 BELVEDERE SHERBROOKE (ENTENTE : 05722)	A		95-03-21					FACTURE: ENTENTE: CHARGÉ DE PROJET: MARTINEAU LIONEL
021141	ANNULATION DU CONTRAT DE DENEIGEMENT AU CS BUDGET : G 94-95 AMÉN.: CENTRE DE GESTION: LOYER:	800 HOUSSART CAP-DE-LA-MADELEINE (ENTENTE :)	A		94-08-04					REDUCTION DES FRAIS D'EXPLOITATION FACTURE: ENTENTE: CHARGÉ DE PROJET: SAVARD MARIE
021142	ANNULATION DU CONTRAT DE DENEIGEMENT AU CS BUDGET : G 94-95 AMÉN.: CENTRE DE GESTION: LOYER:	555 LAVIOLETTE NICOLET (ENTENTE :)	A		94-08-04					REDUCTION DES FRAIS D'EXPLOITATION FACTURE: ENTENTE: CHARGÉ DE PROJET: SAVARD MARIE
021143	ANNULATION DU CONTRAT DE DENEIGEMENT AU SC BUDGET : G 94-95 AMÉN.: CENTRE DE GESTION: LOYER:	651 ROUTE 153 SAINT-TITE (ENTENTE :)	A		94-08-04					REDUCTION DES FRAIS D'EXPLOITATION FACTURE: ENTENTE: CHARGÉ DE PROJET: SAVARD MARIE
021161	DECONTAMINATION DU SITE SUITE A L'ENLEVEMENT DE 4 RES. BUDGET : R 94-95 AMÉN.: 48,223.45\$ CENTRE DE GESTION: LOYER:	ROUTE 169, CAMP 16 LAC MINIATUK (ENTENTE : 01241)	T				94-10-14			M. MALTAIS PAYERA CE PROJET EN 94-95 FACTURE: ENTENTE: 94-07-31 CHARGÉ DE PROJETS: SAVARD MARIE
021303	ENLEVEMENT DES RESERVOIRS A CARBURANT BUDGET : R 94-95 AMÉN.: CENTRE DE GESTION: LOYER:	1862 JACQUES-CARTIER MONT-JOLI (ENTENTE : 04704)	A		94-11-16					FACTURE: ENTENTE: CHARGÉ DE PROJET: SAVARD MARIE
021304	RELOCALISATION TEMPORAIRE ESPACE ADMINISTRATIF BUDGET : 94-95 AMÉN.: CENTRE DE GESTION: LOYER:	400 DE BIGARE VICTORIAVILLE (ENTENTE :)	A		94-08-03					FACTURE: ENTENTE: CHARGÉ DE PROJET: SAVARD MARIE
021305	REMPLACEMENT D'UN ENTREPOT BUDGET : G 94-95 AMÉN.: CENTRE DE GESTION: LOYER:	ROUTE 132 NOUVELLE (ENTENTE :)	T		94-07-27					94-10-01 PROGRAMME 02, 3 X 373.16 \$= 1 119.48 \$ FACTURE: ENTENTE: 95-02-15 95-01-01 CHARGÉ DE PROJETS: SAVARD MARIE
021306	RESIDENCE A SOUS-LOUER JUSQU'AU 95-07-01 BUDGET : G 95-96 AMÉN.: CENTRE DE GESTION: LOYER:	GASPE GASPE (ENTENTE :)	T		94-08-22			94-09-01	95-07-01	FACTURE: ENTENTE: CHARGÉ DE PROJETS: MARTINEAU LIONEL

PROJET ET NO FACTURE	DESCRIPTION	ADRESSE	ÉTAT	REÇU SERVICE	DEMANDE SERVICE	CERTIFICAT CONFORME	PROPOSITION	--- TRAVAUX ---		COMMENTAIRES
								DEBUT P	FIN P	
								DEBUT R	FIN R	
021307	RETROCESSION DE L'HELIPORT -CS VILLE-MARIE BUDGET : G 94-95 AMÉN.: CENTRE DE GESTION: LOYER:	17 DU PARC VILLE-MARIE (ENTENTE : 01078)	X		94-09-01					DATE DEMANDE 94-09-01, PROJET ANNULÉ FACTURE: ENTENTE: 95-01-23 CHARGÉ DE PROJETS: FORTIER JEAN
021308	RETROCESSION DE L'HELIPORT -CS ROUYN-NORANDA BUDGET : G 94-95 AMÉN.: CENTRE DE GESTION: LOYER: (8,405.74\$)	215 RIDEAU ROUYN-NORANDA (ENTENTE : 00558)	D		94-09-01		95-01-24			DATE DEMANDE 94-09-01, 7 MOIS A -1 200.82 \$ FACTURE: ENTENTE: 94-09-01 CHARGÉ DE PROJET: FORTIER JEAN
021309	RETROCESSION DE L'HELIPORT -CS BLACK LAKE BUDGET : G 94-95 AMÉN.: CENTRE DE GESTION: LOYER:	600 DU PARC BLAKE LAKE (ENTENTE : 05804)	X		94-09-01					DATE DEMANDE 94-09-01, PROJET ANNULÉ FACTURE: ENTENTE: 94-12-16 CHARGÉ DE PROJETS: FORTIER JEAN
021310	DISPOSITION DU SOUS-CENTRE DE LA PRAIRIE BUDGET : G 94-95 AMÉN.: CENTRE DE GESTION: LOYER:	1005 INDUSTRIEL LA PRAIRIE (ENTENTE : 00395)	D		94-07-08					94-11-01 DATE DEMANDE 94-07-08 (CONTRAT D'ENTRETIEN) FACTURE: ENTENTE: CHARGÉ DE PROJET: FORTIER JEAN
021312	ENTRETIEN MENAGER ADDITIONNEL BUDGET : G 94-95 AMÉN.: CENTRE DE GESTION: LOYER:	285 CHEMIN DU GROS CAP ILES-DE-LA-MADELEINE (ENTENTE :)	T		94-07-08		94-08-22	94-09-01		7 mois à 520.36 \$ FACTURE: ENTENTE: 94-11-30 94-09-01 94-09-01 CHARGÉ DE PROJETS: FORTIER JEAN
021313	RECTOCESSION DU 5E, 6E ET 7E DU 200 DORCHESTER SUD BUDGET : G 94-95 AMÉN.: CENTRE DE GESTION: LOYER:	200 DORCHESTER SUD QUEBEC (ENTENTE : 04292)	X		94-09-01					7 MOIS A -31 969.24 \$ = -223 784.68 \$ FACTURE: ENTENTE: 95-02-16 94-09-01 CHARGÉ DE PROJETS: FORTIER JEAN
021314	ENLEVER LE RESERVOIR D'HUILES USEES BUDGET : R 94-95 AMÉN.: CENTRE DE GESTION: LOYER:	ROUTE 117 SAINT-JOVITE (ENTENTE : 00892)	A		94-09-06					FACTURE: ENTENTE: CHARGÉ DE PROJET: SAVARD MARIE
021315	RETROCESSION DE L'HELIPORT -CS STE-ANNE-DES-MONTS BUDGET : G 94-95 AMÉN.: CENTRE DE GESTION: LOYER:	204 SAINTE-ANNE OUEST SAINTE-ANNE-DES-MONTS (ENTENTE : 00863)	X		94-09-01					DATE DEMANDE 94-09-01 FACTURE: ENTENTE: 95-01-13 CHARGÉ DE PROJETS: FORTIER JEAN
021316	RETROCESSION DE L'HELIPORT -CS CAP-DE-LA-MADELEINE BUDGET : G 94-95 AMÉN.: CENTRE DE GESTION: LOYER:	800 HOUSSART CAP-DE-LA-MADELEINE (ENTENTE : 01634)	X		94-09-01					DATE DEMANDE 94-09-01, PROPRIETE DU MTQ, PROJET ANNULÉ FACTURE: ENTENTE: 94-12-09 CHARGÉ DE PROJETS: FORTIER JEAN
021318	RETIRER LE RESERVOIR D'HUILES-USEES BUDGET : R 94-95 AMÉN.: CENTRE DE GESTION: LOYER:	ROUTE 397 NORD BARRAUTE (ENTENTE : 00347)	A		94-09-15				94-12-01	FACTURE: ENTENTE: CHARGÉ DE PROJET: SAVARD MARIE
021319	RETROCESSION DE 1700,00 MC AU 4E ET 5E BUDGET : G 94-95 AMÉN.: CENTRE DE GESTION: LOYER:	750 CHAREST EST QUEBEC (ENTENTE : 04888)	D		94-09-30					DATE DEMANDE 94-09-30 FACTURE: ENTENTE: CHARGÉ DE PROJET: FORTIER JEAN
021320	ANNULER CETTE ENTENTE D'OCCUPATION BUDGET : G 94-95 AMÉN.: CENTRE DE GESTION: LOYER:	209 DES PERES MISTASSINI (ENTENTE : 06565)	X		94-09-12				94-12-13	DATE DEMANDE 94-09-12 FACTURE: ENTENTE: 95-02-14 94-12-31 CHARGÉ DE PROJETS: FORTIER JEAN
021321	ANNULER ENTENTE D'OCCUPATION, VOIR PROJET NO. 018088 BUDGET : G 94-95 AMÉN.: CENTRE DE GESTION: LOYER:	755 ST-JOSEPH ROBERVAL (ENTENTE : 06501)	X		94-09-13					94-12-13 3 MOIS A -2 340.70 \$ = -7 022.10 \$ FACTURE: 95-02-14 ENTENTE: 95-01-01 CHARGÉ DE PROJETS: FORTIER JEAN

PROJET ET NO FACTURE	DESCRIPTION	ADRESSE	ÉTAT	REÇU SERVICE	DEMANDE SERVICE	CERTIFICAT CONFORME	PROPOSITI- TION	--- TRAVAUX ---		COMMENTAIRES
								DEBUT P	FIN P	
								DEBUT R	FIN R	
021323	CONSTRUCTION D'UN HALL D'ENTREE AU CS TUNNELS ET TURCOT BUDGET : R 95-96 AMÉN.: 84,825.00\$ CENTRE DE GESTION:	1665 DE ROBERVAL MONTREAL (ENTENTE : 00373)	A	94-05-11	94-09-14		94-12-19		95-04-15	FACTURE: CHARGÉ DE PROJET: TREMBLAY DONALD ENTENTE:
021324	RETIRER DU SOL LES RESERVOIRS NON UTILISES BUDGET : R 94-95 AMÉN.: CENTRE DE GESTION:	652 L'ANGE-GARDIEN L'ASSOMPTION (ENTENTE : 01243)	A		94-09-15				94-12-01	FACTURE: CHARGÉ DE PROJET: SAVARD MARIE ENTENTE:
021325	ENLEVER LES RESERVOIRS NON UTILISES BUDGET : R 94-95 AMÉN.: CENTRE DE GESTION:	520 ST-JACQUES NAPIERVILLE (ENTENTE : 01366)	A		94-09-15				94-12-01	FACTURE: CHARGÉ DE PROJET: SAVARD MARIE ENTENTE:
021326	ENLEVER LES RESERVOIRS A CARBURANT NON UTILISES BUDGET : R 94-95 AMÉN.: CENTRE DE GESTION:	800 HOUSSART CAP-DE-LA-MADELEINE (ENTENTE : 01634)	A		94-09-15				94-12-01	FACTURE: CHARGÉ DE PROJET: SAVARD MARIE ENTENTE:
021327	ENLEVER DU SOL LES ANCIENS RESERVOIRS NON UTILISES BUDGET : R 94-95 AMÉN.: CENTRE DE GESTION:	ROUTE 167 LAC-CACHE CHIBOUGAMAU (ENTENTE : 05159)	A		94-09-15				94-12-01	FACTURE: CHARGÉ DE PROJET: SAVARD MARIE ENTENTE:
021329	RETIRE DU SOL L'ANCIEN RESERVOIR D'HUILES-USEES BUDGET : R 94-95 AMÉN.: CENTRE DE GESTION:	9000 LOUIS-H.LAFONTAINE ANJOU (ENTENTE : 01640)	A		94-09-15				94-12-01	FACTURE: CHARGÉ DE PROJET: SAVARD MARIE ENTENTE:
021330	ENLEVER LE RESERVOIR HORS-TERRE DE LIANT A BITUME BUDGET : R 94-95 AMÉN.: CENTRE DE GESTION:	1005 INDUSTRIEL LA PRAIRIE (ENTENTE : 00395)	A		94-09-15				94-12-01	FACTURE: CHARGÉ DE PROJET: SAVARD MARIE ENTENTE:
021331	ENLEVER LES RESERVOIRS A CARBURANT NON UTILISES BUDGET : R 94-95 AMÉN.: CENTRE DE GESTION:	RANG VIII LATULIPPE ET GABOURY (ENTENTE : 01027)	A		94-09-15				94-12-01	FACTURE: CHARGÉ DE PROJET: SAVARD MARIE ENTENTE:
021332	ENLEVER LES RESERVOIRS NON UTILISES BUDGET : R 94-95 AMÉN.: CENTRE DE GESTION:	ROUTE 101 NEDELEC (ENTENTE : 00315)	A		94-09-15				94-12-01	FACTURE: CHARGÉ DE PROJET: SAVARD MARIE ENTENTE:
021333	ENLEVER LES RESERVOIRS A CARBURANT NON UTILISES BUDGET : R 94-95 AMÉN.: CENTRE DE GESTION:	230 DU PARC WATERLOO (ENTENTE : 01171)	A		94-09-15				94-12-01	FACTURE: CHARGÉ DE PROJET: SAVARD MARIE ENTENTE:
021334	ENLEVER LES RESERVOIRS A CARBURANT NON UTILISES BUDGET : R 94-95 AMÉN.: CENTRE DE GESTION:	1011 VITRE QUEBEC (ENTENTE : 03170)	A		94-09-15				94-12-01	FACTURE: CHARGÉ DE PROJET: SAVARD MARIE ENTENTE:
021336	REAMENAGEMENT DU 35 DE PORT-ROYAL BUDGET : G 95-96 AMÉN.: CENTRE DE GESTION:	35 DE PORT-ROYAL MONTREAL (ENTENTE :)	A	94-07-12	94-10-05	94-11-02				FACTURE: CHARGÉ DE PROJET: TREMBLAY DONALD ENTENTE:
021337	FOURNIR UN ENTREPOT A CHLORURE DE 1000 TONNES BUDGET : G 95-96 AMÉN.: CENTRE DE GESTION:	A VENIR NAMUR (ENTENTE :)	A	94-07-29	94-09-29	94-10-27				SCT-012987 FACTURE: CHARGÉ DE PROJET: TREMBLAY DONALD ENTENTE:

PROJET ET NO FACTURE	DESCRIPTION	ADRESSE	ÉTAT	REÇU SERVICE	DEMANDE SERVICE	CERTIFICAT CONFORME	PROPOSI- TION	--- TRAVAUX ---		COMMENTAIRES
								DEBUT P	FIN P	
								DEBUT R	FIN R	
021338	RETROCESSION DE L'IMMEUBLE NO.03038-002 DE 39,4 MC BUDGET : G 94-95 AMÉN.: CENTRE DE GESTION: LOYER:	ROUTE 309 VAL-DES-BOIS (ENTENTE : 00881)	D		94-07-29 94-09-29					DATE DE LA DEMANDE 94-09-29 FACTURE: ENTENTE: CHARGÉ DE PROJET: TREMBLAY DONALD
021343	AJOUTER A L'ENTENTE D'OCCUPATION, L'ENTRETIEN MANAGER BUDGET : G 95-96 AMÉN.: CENTRE DE GESTION: LOYER:	1665 DE ROBERVAL MONTREAL (ENTENTE : 00373)	T		94-10-05		94-11-09	94-10-01		6 MOIS A 1584.81 \$ FACTURE: ENTENTE: 94-12-09 CHARGÉ DE PROJETS: FORTIER JEAN
021345	DISPOSITION DU SOUS-CENTRE DE ST-DOMINIQUE DU ROSAIRE BUDGET : G 94-95 AMÉN.: CENTRE DE GESTION: LOYER:	ROUTE 109 KM 110 ST-DOMINIQUE DU ROSAIRE (ENTENTE : 05234)	D		94-10-05					DATE DEMANDE 94-10-05, DISPONIBLE LE 94-10-01 FACTURE: ENTENTE: CHARGÉ DE PROJET: FORTIER JEAN
021346	DISPOSITION DU PORT D'ATTACHE DE NEDELEC BUDGET : G 94-95 AMÉN.: CENTRE DE GESTION: LOYER:	ROUTE 101 NEDELEC (ENTENTE : 00315)	D		94-10-05					DATE DEMANDE 94-10-05, DISPONIBLE LE 94-10-01 FACTURE: ENTENTE: CHARGÉ DE PROJET: FORTIER JEAN
021347	RETROCESSION DU LOGEMENT 51.26 APP. 6 (TRANSIT) BUDGET : G 94-95 AMÉN.: CENTRE DE GESTION: LOYER:	51.26 KUJJUARAPIK (ENTENTE : 04006)	X		94-10-05					95-10-31 DATE DEMANDE 94-10-05 FACTURE: ENTENTE: 95-02-14 CHARGÉ DE PROJETS: FORTIER JEAN
021348 020564	BUREAU DE COMTE A MONT-LAURIER BUDGET : G 94-95 AMÉN.: 19,911.25\$ CENTRE DE GESTION: LOYER:	A VENIR MONT-LAURIER (ENTENTE :)	T		94-10-20 94-10-25		94-12-19			95-01-01 FACTURE: 95-02-17 ENTENTE: 95-01-01 CHARGÉ DE PROJETS: TREMBLAY DONALD
021349 020844	BUREAU DE COMTE A ST-JOVITE BUDGET : G 94-95 AMÉN.: 17,910.00\$ CENTRE DE GESTION: LOYER:	A VENIR ST-JOVITE (ENTENTE :)	T		94-10-20 94-10-25		94-12-19			95-01-01 3 MOIS A 1 267,32 \$ = 3 801,96 \$ FACTURE: 95-03-20 ENTENTE: 95-03-15 CHARGÉ DE PROJETS: TREMBLAY DONALD
021350	RETROCESSION D'ESPACE A ANJOU (LABORATOIRE) BUDGET : G 94-95 AMÉN.: CENTRE DE GESTION: LOYER:	7510 JARRY EST ANJOU (ENTENTE :)	D		94-10-26					LIBRE IMMEDIATEMENT FACTURE: ENTENTE: CHARGÉ DE PROJET: TREMBLAY DONALD
021351	ANNULER CETTE ENTENTE D'OCCUPATION BUDGET : G 94-95 AMÉN.: CENTRE DE GESTION: LOYER:	4110 WELLINGTON VERDUN (ENTENTE : 06559)	X		94-09-14					94-12-14 DATE DEMANDE 94-09-14 FACTURE: ENTENTE: 95-02-14 CHARGÉ DE PROJETS: FORTIER JEAN.
021407	REPLACER LE RESERVOIR D'HUILES USEES BUDGET : R 95-96 AMÉN.: CENTRE DE GESTION: LOYER:	124 DE GASPE ST-JEAN-PORT-JOLI (ENTENTE : 01543)	A		95-02-20					FACTURE: ENTENTE: CHARGÉ DE PROJET: SAVARD MARIE
021408	RETROCESSION DE L'IMMEUBLE 01647-008, 45,53 MC BUDGET : G 95-96 AMÉN.: CENTRE DE GESTION: LOYER:	607 TESSIER STE-ODILE-SUR-RIMOUSKI (ENTENTE :)	D		95-02-28					DATE DEMANDE 95-02-28 FACTURE: ENTENTE: CHARGÉ DE PROJET: FORTIER JEAN
021409	REPARTIR LE LOYER (XXE CONGRES 360,4 MC ET SQT 169,6 MC BUDGET : G 95-96 AMÉN.: CENTRE DE GESTION: LOYER:	1200 MC GILL COLLEGE MONTREAL (ENTENTE :)	A		95-03-03					94-04-01 XXE CONGRES 113 720.39 \$, SQT 53 515.48 \$ FACTURE: ENTENTE: CHARGÉ DE PROJET: SAVARD MARIE
021410	REPLACER LE RESERVOIR D' HUILES USEES BUDGET : R 95-96 AMÉN.: CENTRE DE GESTION: LOYER:	3355 PICARD ST-HYACINTHE (ENTENTE :)	Z		95-03-06					VOIR PROJET NO. 824785 FACTURE: ENTENTE: CHARGÉ DE PROJETS: SAVARD MARIE

PROJET ET NO FACTURE	DESCRIPTION	ADRESSE	ÉTAT	REÇU SERVICE	DEMANDE SERVICE	CERTIFICAT CONFORME	PROPOSITI- TION	--- TRAVAUX ---		COMMENTAIRES
								DEBUT P	FIN P	
								DEBUT R	FIN R	
021412	RETROCESSION IMMEUBLE 03624-002 ET 006 BUDGET : G 95-96 AMÉN.: CENTRE DE GESTION: LOYER:	42 ROUTE 269 GRANDE CASCAPEDIA (ENTENTE : 00024)	A		95-03-22					ESPACE A BUREAU -45,15 M2 ET ENTREPOT -9,09 M2 FACTURE: ENTENTE: CHARGÉ DE PROJET: FORTIER JEAN
021425	DISPOSITION DE LA RESIDENCE DE GASPE,REMPLE P. 021306 BUDGET : G 95-96 AMÉN.: CENTRE DE GESTION: LOYER:	154 JACQUES-CARTIER GASPE (ENTENTE : 04495)	A		95-02-14					DATE DEMANDE 95-02-14, LIBRE IMMEDIATEMENT FACTURE: ENTENTE: CHARGÉ DE PROJET: FORTIER JEAN
021426	DISPOSITION DE LA RESIDENCE DE SHAWINIGAN (ESP. ADM) BUDGET : G 95-96 AMÉN.: CENTRE DE GESTION: LOYER:	4025 36E AVENUE SHAWINIGAN (ENTENTE : 04503)	D		95-02-14					DATE DEMANDE 95-02-14 FACTURE: ENTENTE: CHARGÉ DE PROJET: FORTIER JEAN
021427	RETROCESSION DES IMMEUBLES 01516-002, 005 ET 007 BUDGET : G 95-96 AMÉN.: CENTRE DE GESTION: LOYER:	ROUTE 117 RESERVOIR-DOZOIS (ENTENTE : 05049)	D		95-02-14					DATE DEMANDE 95-02-14 FACTURE: ENTENTE: CHARGÉ DE PROJET: FORTIER JEAN
021428	RETROCESSION DE L'ATELIER DE REPARATION IM. 1565-004 BUDGET : G 95-96 AMÉN.: CENTRE DE GESTION: LOYER:	ROUTE 113 LEBEL-SUR-QUEVILLON (ENTENTE : 05130)	D		95-02-14					DATE DEMANDE 95-02-14 FACTURE: ENTENTE: CHARGÉ DE PROJET: FORTIER JEAN
021429	VERIFIER LE RESEVOIR D'HUILES USEES INSTALLER EN 91-92 BUDGET : R 95-96 AMÉN.: CENTRE DE GESTION: LOYER:	50 MONTEE MEUNIER ST-JEROME (ENTENTE : 00127)	A		95-02-14					FACTURE: ENTENTE: CHARGÉ DE PROJET: SAVARD MARIE
021528	DISPOSITION DE LA RESIDENCE DE LACHUTE BUDGET : G 95-96 AMÉN.: CENTRE DE GESTION: LOYER:	310 MITCHELL LACHUTE (ENTENTE : 04307)	D		94-11-02			95-06-30		DATE DEAMANDE 94-11-02 FACTURE: ENTENTE: CHARGÉ DE PROJET: FORTIER JEAN
021532	ENLEVEMENT DES RESERVOIRS A CARBURANT BUDGET : R 94-95 AMÉN.: CENTRE DE GESTION: LOYER:	2353 ST-CALIXTE PLESSISVILLE (ENTENTE : 00002)	A		94-11-16					FACTURE: ENTENTE: CHARGÉ DE PROJET: SAVARD MARIE
021533	ENLEVEMENT DES RESERVOIRS A CARBURANT BUDGET : R 94-95 AMÉN.: CENTRE DE GESTION: LOYER:	607 TESSIER STE-ODILE DE RIMOUSKI (ENTENTE : 00284)	A		94-11-16					FACTURE: ENTENTE: CHARGÉ DE PROJET: SAVARD MARIE
021534	RETROCESSION D'ESPACE AU 1ER ETAGE, 450,00 MC ADM BUDGET : G 94-95 AMÉN.: CENTRE DE GESTION: LOYER:	1665 HAMEL OUEST QUEBEC (ENTENTE : 00201)	D		94-11-29					DATE DEMANDE 94-11-29 FACTURE: ENTENTE: CHARGÉ DE PROJET: FORTIER JEAN
021537	LOCAL DE 45,73 MC NIVEAU C (REDUCTION DU LOYER) BUDGET : G 94-95 AMÉN.: CENTRE DE GESTION: LOYER:	PLACE HAUTEVILLE QUEBEC (ENTENTE :)	A		94-12-02					FACTURE: ENTENTE: CHARGÉ DE PROJET: GAUTHIER PIERRE
021538	INCLURE A L'ENTENTE L'ENTRETIEN PAYSAGER (RESIDENCE) BUDGET : G 95-96 AMÉN.: CENTRE DE GESTION: LOYER: 2,000.00\$	3345 PICARD ST-HYACINTHE (ENTENTE : 04505)	A		94-12-07					FACTURE: ENTENTE: CHARGÉ DE PROJET: FORTIER JEAN
021539	INCLURE A L'ENTENTE L'ENTRETIEN PAYSAGER BUDGET : G 95-96 AMÉN.: CENTRE DE GESTION: LOYER: 5,000.00\$	3355 PICARD ST-HYACINTHE (ENTENTE : 05165)	A		94-12-07					FACTURE: ENTENTE: CHARGÉ DE PROJET: FORTIER JEAN

PROJET ET NO FACTURE	DESCRIPTION	ADRESSE	ÉTAT	REÇU SERVICE	DEMANDE SERVICE	CERTIFICAT CONFORME	PROPOSI- TION	--- TRAVAUX ---		COMMENTAIRES
								DEBUT P	FIN P	
								DEBUT R	FIN R	
021540	RETROCESSION DCH -450,00 MC AU 2E ET 254,20 AU SS BUDGET : G 94-95 AMÉN.: CENTRE DE GESTION: LOYER:	200 DORCHESTER SUD QUEBEC (ENTENTE :)	A		94-12-07					DATE DEMANDE 94-12-07 FACTURE: ENTENTE: CHARGÉ DE PROJET: FORTIER JEAN
021541	RETROCESSION DU MAGASIN DES FORMULAIRE (ENVIRON 800 MC) BUDGET : G 95-96 AMÉN.: CENTRE DE GESTION: LOYER: (13,830.00\$)	1665 HAMEL OUEST QUEBEC (ENTENTE : 00201)	D		95-01-10			96-01-01		DATE DEMANDE 95-01-10, RECUPERATION DE 3 MOIS=13830.00\$ FACTURE: ENTENTE: CHARGÉ DE PROJET: SAVARD MARIE
021542	RETROCESSION DE 7 IMMEUBLES (NO. IM. 01420-...) BUDGET : G 95-96 AMÉN.: CENTRE DE GESTION: LOYER:	985 NOUVEL BAIE-COMEAU (ENTENTE : 00541)	D		95-01-31					DATE DEMANDE 95-01-31 FACTURE: ENTENTE: CHARGÉ DE PROJET: FORTIER JEAN
021543	ENTREPOT A SEL ET TERRAIN D'UNE SUPERFICIE DE 2800 MC BUDGET : G 95-96 AMÉN.: 1,050.00\$ CENTRE DE GESTION: LOYER:	47 DESJARDINS ?? STE-THERESE (ENTENTE :)	A		95-01-30			95-09-01		LOCATION TEMPORAIRE FACTURE: ENTENTE: CHARGÉ DE PROJET: SAVARD MARIE
021545	RETROCESSION DE L'IMMEUBLE NO. 01592-005, 68.73 MC BUDGET : G 95-96 AMÉN.: CENTRE DE GESTION: LOYER:	1163 MANSEAU JOLIETTE (ENTENTE : 01526)	D		95-01-31					DATE DEMANDE 95-01-31, LIBRE IMMEDIATEMENT FACTURE: ENTENTE: CHARGÉ DE PROJET: TREMBLAY DONALD
021547	DISPOSITION DE CETTE IMMEUBLE (ENTENTE) BUDGET : G 95-96 AMÉN.: CENTRE DE GESTION: LOYER: (41,808.00\$)	1200 MC GILL COLLEGE MONTREAL (ENTENTE : 06515)	D		95-01-31			95-12-31		DATE DEMANDE 95-01-31, 3 MOIS A 13 936,32 \$ FACTURE: ENTENTE: CHARGÉ DE PROJET: FORTIER JEAN
021548	RETROCESSION DE 30,00 M2, ESPACE ADMINISTRATIF BUDGET : G 95-96 AMÉN.: CENTRE DE GESTION: LOYER:	456 ROUTE 132 GRANDE-RIVIERE (ENTENTE : 01307)	D		95-02-02					DATE DEMANDE 95-02-02 FACTURE: ENTENTE: CHARGÉ DE PROJET: MARTINEAU LIONEL
15963A	DIRECTION QUEBEC, AMENAGEMENT SUR PIERRE-BERTRAND BUDGET : G 94-95 AMÉN.: CENTRE DE GESTION: LOYER:	5353 PIERRE-BERTRAND QUEBEC (ENTENTE :)	T				94-08-31			4 MOIS A 5057.98 \$ (20 231.92 \$) PROGRAMME 02 FACTURE: ENTENTE: 95-02-23 CHARGÉ DE PROJETS: SAVARD MARIE
15963B	DISPOSITION DU 1995 CHAREST OUEST BUDGET : G 94-95 AMÉN.: CENTRE DE GESTION: LOYER:	1995 CHAREST OUEST SAINT-FOY (ENTENTE :)	X		93-05-01		93-11-23	94-10-01		6 MOIS A -28 122.75 \$ = -168 736.50 \$ FACTURE: ENTENTE: 95-02-23 CHARGÉ DE PROJETS: SAVARD MARIE
18072A	AMENAGEMENT DU SIEGE SOCIAL, AMENAGEMENT EN 94-95 BUDGET : G 94-95 AMÉN.: 260,000.00\$ CENTRE DE GESTION: LOYER:	PLACE HAUTEVILLE QUEBEC (ENTENTE :)	T				95-01-24			FACTURE: ENTENTE: 95-03-30 CHARGÉ DE PROJETS: GAUTHIER PIERRE
18072B	AMENAGEMENT DU SIEGE SOCIAL, GARDIENNAGE A PHV BUDGET : G 94-95 AMÉN.: CENTRE DE GESTION: LOYER:	PLACE HAUTEVILLE QUEBEC (ENTENTE :)	T				95-01-19			-14 604,49 \$ X 5 MOIS = -73 022,45 \$ FACTURE: ENTENTE: 95-03-16 94-11-01 CHARGÉ DE PROJETS: GAUTHIER PIERRE
18085A	DIRECTION LAVAL ET MILLE-ILES BUDGET : G 94-95 AMÉN.: CENTRE DE GESTION: LOYER:	1725 LE CORBUSIER LAVAL (ENTENTE :)	T		93-05-12	93-12-15	94-07-13	94-12-01		4 MOIS A 25 518.93 \$, = 102 075.72 \$ FACTURE: ENTENTE: 95-02-16 94-12-01 CHARGÉ DE PROJETS: LAVALLIERE CLAUDETTE
18085B	DIPOSITION DIRECTION LAVAL-MILLE-ILES BUDGET : G 94-95 AMÉN.: 47,508.80\$ CENTRE DE GESTION: LOYER:	2800 ST-MARTIN LAVAL (ENTENTE : 06534)	X				94-07-13	94-12-01		LOCATION PAYEE COMPTANT ET ANN. DE CETTE ENTENTE FACTURE: 95-01-26 ENTENTE: 95-02-16 94-12-01 CHARGÉ DE PROJETS: LAVALLIERE CLAUDETTE
020321										

PROJET ET NO FACTURE	DESCRIPTION	ADRESSE	ÉTAT	REÇU SERVICE	DEMANDE SERVICE	CERTIFICAT CONFORME	PROPOSITI- ON	--- TRAVAUX ---		COMMENTAIRES
								DEBUT P	FIN P	
								DEBUT R	FIN R	
18085C 019510	LOCATION DE 512,63 MC, DIRECTION LAVAL-MILLE-ILES BUDGET : G 94-95 AMÉN.: 6,817.00\$ CENTRE DE GESTION: LOYER:	4 PLACE LAVAL LAVAL (ENTENTE :)	X				94-06-07		94-12-01	ANNULATION DE CETTE ENTENTE FACTURE: 94-10-27 ENTENTE: 95-02-16 CHARGÉ DE PROJETS: LAVALLIERE CLAUDETTE
18085D 019688	AMENAGEMENT DIR. LAVAL-MILLE-ILES (+160,0 MC) BUDGET : G 94-95 AMÉN.: 1,214.00\$ CENTRE DE GESTION: LOYER:	4 PLACE LAVAL LAVAL (ENTENTE :)	X				94-09-14		94-12-01	ENTENTE ANNULEE, FATURE EXPEDIEE LE 94-12-01 FACTURE: 94-11-30 ENTENTE: 95-02-16 CHARGÉ DE PROJETS: LAVALLIERE CLAUDETTE
18087A 020522	LOCATION TEMPORAIRE 700 MC CHATEAUGUAY BUDGET : G 94-95 AMÉN.: 7,751.00\$ CENTRE DE GESTION: LOYER: 49,736.56\$	265 D'ANJOU CHATEAUGUAY (ENTENTE :)	T		94-08-02				94-12-01	4 MOIS A 12434.14 \$ FACTURE: 95-02-15 ENTENTE: CHARGÉ DE PROJETS: SAVARD MARIE
18087B 020610	LOCATION TEMPORAIRE AU 265 D'ANJOU (700 MC) BUDGET : G 94-95 AMÉN.: 47,413.32\$ CENTRE DE GESTION: LOYER:	265 D'ANJOU CHATEAUGUAY (ENTENTE :)	T				94-08-02			LOYER PAYE COMPTANT FACTURE: 95-02-23 ENTENTE: CHARGÉ DE PROJETS: LAVALLIERE CLAUDETTE
20018A	RELOCALISATION DU CENTRE DE SERVICES DE VAUDREUIL BUDGET : G 94-95 AMÉN.: CENTRE DE GESTION: LOYER:	A VENIR VAUDREUIL (ENTENTE :)	A		93-08-25					FACTURE: CHARGÉ DE PROJET: GAUTHIER PIERRE
20018B	RELOCALISATION TEMPORAIRE C.E.DE VAUDREUIL BUDGET : R 94-95 AMÉN.: 1,018.00\$ CENTRE DE GESTION: LOYER:	565 CITE DES JEUNES VAUDREUIL (ST-LAZARE) (ENTENTE :)	T		93-08-25		94-12-22			FACTURE: 94-04-05 ENTENTE: CHARGÉ DE PROJETS: GAUTHIER PIERRE
20040A	DIRECTION BAS-ST-LAURENT-GASPESIE-ILES-DE-LA-MADE. BUDGET : G 95-96 AMÉN.: CENTRE DE GESTION: LOYER: 100,000.00\$	92 2E RUE RIMOUSKI (ENTENTE :)	A		94-01-10	94-01-21			95-01-10	Entente modifier le 94-06-01, plus 269,14 mc FACTURE: ENTENTE: CHARGÉ DE PROJET: MARTINEAU LIONEL
20040B	EXPANSION TEMP. A LA DIRECTION BAS-ST-LAURENT-GASP. BUDGET : G 95-96 AMÉN.: CENTRE DE GESTION: LOYER: 37,229.01\$	92 2E RUE RIMOUSKI (ENTENTE :)	A				95-03-21		95-03-01	13 MOIS A 2 863.77 \$ FACTURE: ENTENTE: CHARGÉ DE PROJET: MARTINEAU LIONEL
20045A	DIRECTION ESTRIE -REAMENAGEMENT BUDGET : G 95-96 AMÉN.: CENTRE DE GESTION: LOYER: 127,262.32\$	200 BELVEDERE SHERBROOKE (ENTENTE :)	A		94-02-04	94-02-10			95-06-01	SCT-012809, LOCAUX GERANCE 4 589,68 \$ X 14 MOIS PLUS A FACTURE: ENTENTE: CHARGÉ DE PROJET: MARTINEAU LIONEL
20045A	DISPOSITION DU 935 RUE KING BUDGET : G 94-95 AMÉN.: CENTRE DE GESTION: LOYER:	935 RUE KING SHERBROOKE (ENTENTE : 01400)	X						94-10-31	FACTURE: ENTENTE: 94-11-30 CHARGÉ DE PROJETS: MARTINEAU LIONEL
20045B	DIRECTION DE L'ESTRIE (RETROCESSION AU 4400 ST-JOSEPH) BUDGET : G 94-95 AMÉN.: CENTRE DE GESTION: LOYER:	200 BELVEDERE SHERBROOKE (ENTENTE :)	X				95-03-03			-4 295.73 \$ X 2 MOIS = -8 991,46 \$ FACTURE: ENTENTE: 95-03-15 CHARGÉ DE PROJETS: MARTINEAU LIONEL
20046A	DIRECTION ABITIBI-TEMISCANINGUE -REAMENAGEMENT BUDGET : G 95-96 AMÉN.: CENTRE DE GESTION: LOYER: 50,000.00\$	70 QUEBEC ROUYN-NORANDA (ENTENTE :)	A		94-02-04	94-02-28			95-07-01	SCT-012791 FACTURE: ENTENTE: CHARGÉ DE PROJET: MARTINEAU LIONEL
20046B	DIRECTION ABITIBI-TEMISCANINGUE TEMPORAIRE 150,00 MC BUDGET : G 94-95 AMÉN.: CENTRE DE GESTION: LOYER: 7,500.00\$	ROUYN-NORANDA (ENTENTE :)	A		94-02-04					FACTURE: ENTENTE: CHARGÉ DE PROJET: MARTINEAU LIONEL

PROJET ET NO FACTURE	DESCRIPTION	ADRESSE	ÉTAT	REÇU SERVICE	DEMANDE SERVICE	CERTIFICAT CONFORME	PROPOSITION	--- TRAVAUX ---		COMMENTAIRES
								DEBUT P	FIN P	
								DEBUT R	FIN R	
20049A	DIRECTION MAURICIE-BOIS-FRANCS LOCAUX PERMANENTS BUDGET : G 95-96 AMÉN.: CENTRE DE GESTION: LOYER: 216,000.00\$	100 LAVIOLETTE TROIS-RIVIERES (ENTENTE :)	A	94-02-02	94-02-02			95-07-01		FACTURE: ENTENTE: CHARGÉ DE PROJET: GAUTHIER PIERRE
20049B 019707	DIRECTION MAURICIE BOIS-FRANCS AME. DE 15 POSTES BUDGET : G 94-95 AMÉN.: 12,700.00\$ CENTRE DE GESTION: LOYER:	100, LAVIOLETTE 4E TROIS-RIVIERES (ENTENTE :)	T	94-02-02	94-02-02			94-06-01		SCT-011882 FACTURE: 94-11-30 ENTENTE: 94-11-30 CHARGÉ DE PROJETS: GAUTHIER PIERRE
20052A	LOCATION TEMPORAIRE DIRECTION ST-JEROME (705,31 MC) BUDGET : G 95-96 AMÉN.: 5,135.00\$ CENTRE DE GESTION: LOYER: 122,760.00\$	299 ST-GEORGES ST-JEROME (ENTENTE :)	T			95-02-17		94-11-04		6 MOIS EN 94-95 ET 12 MOIS EN 95-96 FACTURE: ENTENTE: CHARGÉ DE PROJETS: GAUTHIER PIERRE
20052B	DIRECTION LAURENTIDES-LANAUDIERE LOCAUX PERMANENTS BUDGET : G 95-96 AMÉN.: CENTRE DE GESTION: LOYER: 216,000.00\$	85 DE MARTIGNY ST-JEROME (ENTENTE :)	A		94-02-08			95-07-01		FACTURE: ENTENTE: CHARGÉ DE PROJET: GAUTHIER PIERRE
20059A	DISPOSITION D'UN APPARTEMENT BUDGET : G 94-95 AMÉN.: CENTRE DE GESTION: LOYER:	0, ROUTE KUJJUARAPIK KUJJUARAPIK (ENTENTE : 05406)	X		94-04-06		94-06-02	94-08-01		FACTURE: ENTENTE: 94-10-27 CHARGÉ DE PROJETS: SAVARD MARIE
20059B	DISPOSITION D'UN APPARTEMENT BUDGET : G 94-95 AMÉN.: CENTRE DE GESTION: LOYER:	0, ROUTE KUJJUARAPIK KUJJUARAPIK (ENTENTE : 05407)	X		94-04-06		94-06-02	94-08-01		FACTURE: ENTENTE: 94-10-27 CHARGÉ DE PROJETS: SAVARD MARIE
20059C	DISPOSITION D'UN APPARTEMENT BUDGET : G 94-95 AMÉN.: CENTRE DE GESTION: LOYER:	0, ROUTE KUJJUARAPIK KUJJUARAPIK (ENTENTE : 05858)	X		94-04-06		94-06-02	94-07-01		FACTURE: ENTENTE: 94-10-27 CHARGÉ DE PROJETS: SAVARD MARIE
21535A	RETROCESSION AU 1ER ETAGE DE 360,39 MC BUDGET : G 94-95 AMÉN.: CENTRE DE GESTION: LOYER:	1665 HAMEL OUEST QUEBEC (ENTENTE :)	X		94-11-29			95-01-01		DATE DEMANDE 94-11-29, AVENANT NO. 05 FACTURE: ENTENTE: 95-02-13 CHARGÉ DE PROJETS: FORTIER JEAN
21535B	RETROCESSION D'ESPACE AU 1ER ETAGE, 84,37 MC DE BUREAU BUDGET : G 95-96 AMÉN.: CENTRE DE GESTION: LOYER:	1665 HAMEL OUEST QUEBEC (ENTENTE :)	D		94-11-29			96-01-01		DATE DEMANDE 94-11-29 FACTURE: ENTENTE: CHARGÉ DE PROJET: FORTIER JEAN
AV9401	ETUDE DE BESOIN CENTRE DE SERVICES DE MONTREAL BUDGET : G 95-96 AMÉN.: CENTRE DE GESTION: LOYER:	780 HENRI-BOURASSA MONTREAL (ENTENTE :)	A	94-06-02						FACTURE: ENTENTE: CHARGÉ DE PROJET: TREMBLAY DONALD
AV9402	ETUDE DE BESOIN CENTRE DE SERVICES TUNNELS ET TURCOT BUDGET : 95-96 AMÉN.: CENTRE DE GESTION: LOYER:	1665 DE ROBERVAL MONTREAL (ENTENTE :)	A	94-06-13						FACTURE: ENTENTE: CHARGÉ DE PROJET: TREMBLAY DONALD

MANDATS À LA SOCIÉTÉ IMMOBILIÈRE DU QUÉBEC

par demandes d'exploitation

DEMANDES D'EXPLOITATION

(pour les travaux dont les coûts sont inférieurs à 25 000 \$
et sans modification aux superficies occupées)

Les demandes d'exploitation qui visent des travaux d'aménagement jusqu'à 25 000 \$ (sans modification aux superficies occupées) doivent être adressées au gérant responsable de l'édifice concerné. Elles peuvent également viser tout autre service relatif à l'opération des immeubles. Le gérant en assurera le traitement et la réalisation ou mandatera d'autres ressources quant à l'exécution (services producteurs de la SIQ, entrepreneurs ou professionnels sous-traitants et propriétaires d'édifices loués par la Société).

PROJET ET NO FACTURE	DESCRIPTION	ADRESSE	ÉTAT	REÇU SERVICE	DEMANDE SERVICE	CERTIFICAT CONFORME	PROPOSITION	--- TRAVAUX ---		COMMENTAIRES
								DEBUT P	FIN P	
								DEBUT R	FIN R	
001423	NOTE DE CREDIT BUDGET : G 94-95 AMÉN.: (1,778.62\$) CENTRE DE GESTION:	PLACE HAUTEVILLE QUEBEC (ENTENTE :)	T							PAIEMENT DU PROJET NO. 985284 FACTURE: 94-06-27 ENTENTE: CHARGÉ DE PROJETS: FORTIER JEAN
001460	NOTE DE CREDIT BUDGET : 94-95 AMÉN.: (401.24\$) CENTRE DE GESTION:	PLACE HAUTEVILLE QUEBEC (ENTENTE :)	T	94-06-20						PAIEMENT DE PROJET NO. 985284 FACTURE: 94-06-27 ENTENTE: CHARGÉ DE PROJETS: FORTIER JEAN
001481	NOTE DE CREDIT NO. D-001481 BUDGET : G 94-95 AMÉN.: (1,800.00\$) CENTRE DE GESTION:	PLACE HAUTEVILLE QUEBEC (ENTENTE :)	T							FACT. 256005, C. EXEC. E9853891 FACTURE: 94-07-15 ENTENTE: CHARGÉ DE PROJETS: FORTIER JEAN
001485	NOTE DE CREDIT NO. D-001485 BUDGET : G 94-95 AMÉN.: (80.00\$) CENTRE DE GESTION:	PLACE HAUTEVILLE QUEBEC (ENTENTE :)	T							FACT. 256005 ET C.EXEC. E9853891 FACTURE: 94-07-21 ENTENTE: CHARGÉ DE PROJETS: FORTIER JEAN
001515	NOTE DE CREDIT NO. D-001515 POUR LAURIER-STATION BUDGET : G 94-95 AMÉN.: (997.98\$) CENTRE DE GESTION:	(ENTENTE :)	T							FACTURE NO. 013000, C.E. E9913221 FACTURE: 94-09-27 ENTENTE: CHARGÉ DE PROJETS: FORTIER JEAN
001532	NOTE DE CREDIT DU 94-11-25 BUDGET : G 94-95 AMÉN.: (389.80\$) CENTRE DE GESTION:	PLACE HAUTEVILLE QUEBEC (ENTENTE :)	T	94-12-15						FACTURE: 94-11-25 ENTENTE: CHARGÉ DE PROJETS: FORTIER JEAN
002989	NOTE DE CREDIT BAUX AUX TIERS BUDGET : G 94-95 AMÉN.: (37,465.47\$) CENTRE DE GESTION: 8440	DIVERSES DIVERSES (ENTENTE :)	T							POUR PAYER DIVERS PROJETS FACTURE: 94-08-02 ENTENTE: CHARGÉ DE PROJETS: FORTIER JEAN
019731	DEBARRER LA PORTE DE L'APP. NO.10 (ROMEO LAJOIE) BUDGET : R 94-95 AMÉN.: 197.44\$ CENTRE DE GESTION:	KUJJUARAPIK KUJJUARAPIK (ENTENTE :)	T							FACTURE NO. D-0019731 EXPEDIEE LE 94-11-30 FACTURE: 94-11-22 ENTENTE: CHARGÉ DE PROJETS: SAVARD MARIE
188845	NETTOYAGE DE 30 FAUTEUILS BUDGET : G 94-95 AMÉN.: 300.00\$ CENTRE DE GESTION:	35 DE PORT-ROYAL 1ER MONTREAL (ENTENTE :)	T	94-10-04						FACTURE NO. 2268 FACTURE: 94-10-25 ENTENTE: CHARGÉ DE PROJETS: FONTAINE GILLES
206084	RESERVATION DE L'AMPHITHEATRE EDIFICE G LE 20 OCT. 94 BUDGET : R 94-95 AMÉN.: 120.00\$ CENTRE DE GESTION:	PLACE HAUTEVILLE QUEBEC (ENTENTE :)	T				94-10-13			FACTURE EXPEDIEE LE 94-11-30 FACTURE: 94-11-09 ENTENTE: CHARGÉ DE PROJETS: FORTIER JEAN
220348	AMENAGEMENT MINEUR AU 20E BUDGET : G 94-95 AMÉN.: 240.00\$ CENTRE DE GESTION:	PLACE HAUTEVILLE QUEBEC (ENTENTE :)	T							FACTURE: ENTENTE: CHARGÉ DE PROJETS: GAUTHIER PIERRE
221170	RENOUVELLEMENT DE 2 ESPACES DE STATIONNEMENT BUDGET : R 94-95 AMÉN.: 2,640.00\$ CENTRE DE GESTION:	170 RUE HOTEL-DE-VILLE HULL (ENTENTE :)	T							FACTURE EXPEDIEE LE 94-06-01 FACTURE: 94-04-29 ENTENTE: CHARGÉ DE PROJETS: SAVARD MARIE
223026	SIGNALISATION PLACE HAUTEVILLE BUDGET : G 94-95 AMÉN.: CENTRE DE GESTION:	PLACE HAUTEVILLE QUEBEC (ENTENTE :)	T							PROJET NO. 018072 (280.00\$) FACTURE: ENTENTE: CHARGÉ DE PROJETS: FORTIER JEAN

PROJET ET NO FACTURE	DESCRIPTION	ADRESSE	ÉTAT	REÇU SERVICE	DEMANDE SERVICE	CERTIFICAT CONFORME	PROPOSI- TION	--- TRAVAUX ---		COMMENTAIRES
								DEBUT P	FIN P	
								DEBUT R	FIN R	
234056 020510	DEPOLUER LE RESEAU DE PUISARDS ET EGOUTS BUDGET : R 94-95 AMÉN.: 1,459.00\$ CENTRE DE GESTION: LOYER:	652 L'ANGE-GARDIEN L'ASSOMPTION (ENTENTE :)	T		94-12-20		95-01-31			FACTURE EXPEDIEE LE 95-02-23 FACTURE: 95-02-14 ENTENTE: CHARGÉ DE PROJETS: FORTIER JEAN
239902	CONSTRUCTION D'UN LOCAL BUDGET : R 94-95 AMÉN.: 3,861.00\$ CENTRE DE GESTION: LOYER:	2700 RUE EINSTEIN SAINTÉ-FOY (ENTENTE :)	T				94-02-23			FACTURE: 94-05-26 ENTENTE: CHARGÉ DE PROJETS: SAVARD MARIE
239904	CONSTRUCTION -LOCAL BRC.215 BUDGET : R 94-95 AMÉN.: 3,460.00\$ CENTRE DE GESTION: LOYER:	2700 EINSTEIN SAINTÉ-FOY (ENTENTE :)	T							FACTURE: 94-06-27 ENTENTE: CHARGÉ DE PROJETS: SAVARD MARIE
239906	ENLEVER 14 FILMS SOLAIRE ETC... BUDGET : R 94-95 AMÉN.: 2,758.00\$ CENTRE DE GESTION: LOYER:	2700 EINSTEIN SAINTÉ-FOY (ENTENTE :)	T							FACTURE: 94-05-25 ENTENTE: CHARGÉ DE PROJETS: SAVARD MARIE
239914	DEPLACER PORTE DOUBLE ET 2 FENETRES BUDGET : R 94-95 AMÉN.: 871.57\$ CENTRE DE GESTION: LOYER:	2700 EINSTEIN SAINTÉ-FOY (ENTENTE :)	T							FACTURE SEULEMENT FACTURE: 94-06-23 ENTENTE: CHARGÉ DE PROJETS: FORTIER JEAN
239938 019595	FOURNIR ET INSTALLER UNE BOITE DE MELANGE, LOCAL 330 BUDGET : R 94-95 AMÉN.: 2,624.00\$ CENTRE DE GESTION: LOYER:	2700 EINSTEIN SAINTÉ-FOY (ENTENTE :)	T		94-05-17					FACTURE EXPEDIEE LE 94-11-16 FACTURE: 94-11-07 ENTENTE: 94-10-30 CHARGÉ DE PROJETS: SAVARD MARIE
239940	INSTALLER ET DEPLACER PRISES DE COURANT LOCAL 330 BUDGET : R 94-95 AMÉN.: 537.00\$ CENTRE DE GESTION: LOYER:	2700 EINSTEIN SAINTÉ-FOY (ENTENTE :)	T							FACTURE SEULEMENT P-018899 FACTURE: 94-08-09 ENTENTE: CHARGÉ DE PROJETS: SAVARD MARIE
239948	DEBRANCHER LES SERV. D'EAU, DE GAZ PROPANE, ETC. L105.3 BUDGET : R 94-95 AMÉN.: 1,212.00\$ CENTRE DE GESTION: LOYER:	2700 EINSTEIN SAINTÉ-FOY (ENTENTE :)	T		94-11-07					FACTURE: 94-12-12 ENTENTE: 94-12-01 CHARGÉ DE PROJETS: SAVARD MARIE
239952	DEBRANCHER L'EAU DEMINERALISEE, ETC.. BUDGET : R 94-95 AMÉN.: 589.00\$ CENTRE DE GESTION: LOYER:	2700 EINSTEIN SAINTÉ-FOY (ENTENTE :)	T		94-09-29					FACTURE NO. P-019901 FACTURE: 94-12-06 ENTENTE: 94-12-01 CHARGÉ DE PROJETS: SAVARD MARIE
239953	FOURNIR ET INSTALLER UN CIRCUIT ELEC. 30A 230V BUDGET : R 94-95 AMÉN.: 1,914.00\$ CENTRE DE GESTION: LOYER:	2700 EINSTEIN SAINTÉ-FOY (ENTENTE :)	T		94-09-30					FACTURE NO. P-019832 FACTURE: 94-12-02 ENTENTE: 94-12-01 CHARGÉ DE PROJETS: SAVARD MARIE
239954	FOURNIR ET INSTALLER UN CIRC. ELEC. 15A 600V BUDGET : R 94-95 AMÉN.: 472.00\$ CENTRE DE GESTION: LOYER:	2700 EINSTEIN SAINTÉ-FOY (ENTENTE :)	T		94-10-18					FACTURE: 94-12-08 ENTENTE: 94-12-01 CHARGÉ DE PROJETS: SAVARD MARIE
239955	RELOCALISER TUYAU D'ALI. D'EAU ET 2 PRISES DE COURANT BUDGET : R 94-95 AMÉN.: 392.00\$ CENTRE DE GESTION: LOYER:	2700 EINSTEIN SAINTÉ-FOY (ENTENTE :)	T		94-10-18					FACTURE NO. P-019679 FACTURE: 94-11-19 ENTENTE: CHARGÉ DE PROJETS: SAVARD MARIE
239956	FOURNIR ET INSTALLER UN COMPRESSEUR D' AIR ETC... BUDGET : R 94-95 AMÉN.: 10,426.00\$ CENTRE DE GESTION: LOYER:	2700 EINSTEIN SAINTÉ-FOY (ENTENTE :)	T		94-10-31					FACTURE NO. P-020058 FACTURE: 94-12-21 ENTENTE: 94-12-01 CHARGÉ DE PROJETS: SAVARD MARIE

PROJET ET NO FACTURE	DESCRIPTION	ADRESSE	ÉTAT	REÇU SERVICE	DEMANDE SERVICE	CERTIFICAT CONFORME	PROPOSI- TION	--- TRAVAUX --- DEBUT P FIN P DEBUT R FIN R	COMMENTAIRES
239957	FOURNIR ET INSTALLER UN THERMOSTAT BUDGET : R 94-05 AMÉN.: 269.00\$ CENTRE DE GESTION: LOYER:	2700 EINSTEIN SAINTÉ-FOY (ENTENTE :)	T		94-11-03			94-11-10	FACTURE NO. P-019771 FACTURE: 94-11-25 ENTENTE: CHARGÉ DE PROJETS: SAVARD MARIE
239959	PEINDRE LES MURS DU LOCAL, 2 PORTES, 5 ARMOIRES, ETC... BUDGET : R 94-95 AMÉN.: 903.00\$ CENTRE DE GESTION: LOYER:	2700 EINSTEIN SAINTÉ-FOY (ENTENTE :)	T		94-10-04			94-12-10	FACTURE NO. P-019979 FACTURE: 94-12-15 ENTENTE: CHARGÉ DE PROJETS: SAVARD MARIE
239960	PEINDRE LE LOCAL 205.2 BUDGET : R 94-95 AMÉN.: 768.00\$ CENTRE DE GESTION: LOYER:	2700 EINSTEIN SAINTÉ-FOY (ENTENTE :)	T		94-11-25			94-12-31	FACTURE NO. P-020077 FACTURE: 94-12-31 ENTENTE: CHARGÉ DE PROJETS: SAVARD MARIE
239963	INSTALLER 3 HOTTES DANS SALLE LAVAGE, LAB. CHIMIE BUDGET : R 94-95 AMÉN.: 23,000.00\$ CENTRE DE GESTION: LOYER:	2700 EINSTEIN STE-FOY (ENTENTE :)	A		95-01-25				MONTANT ESTIME FACTURE: ENTENTE: CHARGÉ DE PROJET: SAVARD MARIE
240454	REPARATION D'UN MOTEUR ELEC., LOCAL 100.5 BUDGET : R 94-95 AMÉN.: 94.48\$ CENTRE DE GESTION: LOYER:	2700 EINSTEIN SAINTÉ-FOY (ENTENTE :)	T						FACTURE SEULEMENT P-018955 FACTURE: 94-08-19 ENTENTE: CHARGÉ DE PROJETS: SAVARD MARIE
241090	INSTALLER UN EXTINCTEUR CO2 BUDGET : R 94-95 AMÉN.: CENTRE DE GESTION: LOYER:	183 ROUTE 138 BERGERONNES (ENTENTE :)	Z				94-03-30	94-05-15	PROPOSITION DE 975.00 \$ FACTURE: ENTENTE: CHARGÉ DE PROJETS: SAVARD MARIE
243587	REPARATION ET PEINTURE DES MURS DES CORRIDORS BUDGET : G 94-95 AMÉN.: 371.00\$ CENTRE DE GESTION: LOYER:	35 DE PORT-ROYAL MONTREAL (ENTENTE :)	T				94-08-23	94-10-15	FACTURE NO. P-019943 FACTURE: 94-12-12 ENTENTE: CHARGÉ DE PROJETS: TREMBLAY DONALD
243976	DECONTAMINATION DU SOL SUITE A L'ELEVEMENT DE DEUX RES. BUDGET : R 94-95 AMÉN.: 1,492.00\$ CENTRE DE GESTION: LOYER:	3600 CITE-DES-JEUNES VAUDREUIL (ENTENTE : 04531)	T				94-11-21	94-08-21	PROPOSITION NO. 2 FACTURE: 95-02-04 ENTENTE: CHARGÉ DE PROJETS: SAVARD MARIE
020432								94-10-17	
244555	CONTRAT ET ALARME ANTI-INTRUSION BUDGET : G 94-95 AMÉN.: 210.00\$ CENTRE DE GESTION: LOYER:	4110 RUE WELLINGTON VERDUN (ENTENTE :)	T				94-04-05	94-02-17 94-02-16	FACTURE: 94-05-16 ENTENTE: CHARGÉ DE PROJETS: SAVARD MARIE
246753	FOURNIR 3 ESPACES DE STATIONNEMENT BUDGET : R 94-95 AMÉN.: 2,310.00\$ CENTRE DE GESTION: LOYER:	170 HOTEL DE VILLE HULL (ENTENTE :)	T				94-08-22	94-08-15 95-03-31	FACTURE NO. P-019083 PAYEE LE 94-09-16 FACTURE: 94-09-16 ENTENTE: CHARGÉ DE PROJETS: SAVARD MARIE
247334	CONTRATS -ENTRETIEN MEANGER BUDGET : R 94-95 AMÉN.: 5,512.00\$ CENTRE DE GESTION: LOYER:	121 F. LAFONTAINE STE-VERONIQUE (ENTENTE : 00053)	T		94-11-09		95-01-10	96-03-31	FACTURE: 95-03-22 ENTENTE: CHARGÉ DE PROJETS: FORTIER JEAN
020892									
247345	TONTE DE GAZON BUDGET : R 94-95 AMÉN.: 2,376.00\$ CENTRE DE GESTION: LOYER:	121 F.LAFONTAINE SAINTÉ-VERONIQUE (ENTENTE :)	A		94-11-16		94-11-30	96-03-31	FACTURE: ENTENTE: CHARGÉ DE PROJET: FORTIER JEAN
247617	NOTE DE CREDIT DE 990.00 \$ REF. DEMANDE NO. 221170 BUDGET : R 94-95 AMÉN.: CENTRE DE GESTION: LOYER:	170 HOTEL DE VILLE HULL (ENTENTE :)	T				94-06-17	94-09-16	NOTE DE CREDIT P-001477 UTILISEE LE 94-09-29 FACTURE: 94-09-16 ENTENTE: CHARGÉ DE PROJETS: FORTIER JEAN

PROJET ET NO FACTURE	DESCRIPTION	ADRESSE	ÉTAT	REÇU SERVICE	DEMANDE SERVICE	CERTIFICAT CONFORME	PROPOSITI TION	--- TRAVAUX ---		COMMENTAIRES
								DEBUT P	FIN P	
								DEBUT R	FIN R	
247772 018054	REPARATION STRUCTURE DE L'ELEVATEUR BUDGET : R 94-95 AMÉN.: 945.00\$ CENTRE DE GESTION: LOYER:	847 BOUL. A.PAQUETTE MONT-LAURIER (ENTENTE :)	T							FACTURE EXPEDIEE LE 94-05-30 FACTURE: 94-05-06 ENTENTE: CHARGÉ DE PROJETS: GAUTHIER PIERRE
249110	POSE UNITE CHAUFFAGE SUPP., PEINTURE BUDGET : R 94-95 AMÉN.: CENTRE DE GESTION: LOYER:	1600 BERSIMIS CHICOUTIMI (ENTENTE :)	S	94-02-18	94-02-18					SUSPENDU LE 94-05-02 FACTURE: ENTENTE: CHARGÉ DE PROJET: GAUTHIER PIERRE
249111 018056	POSE COMBUSTION DIESEL ENTREPÔT BUDGET : R 94-95 AMÉN.: 2,765.00\$ CENTRE DE GESTION: LOYER:	1600 BERSIMIS CHICOUTIMI (ENTENTE :)	T	94-01-18	94-01-18		94-03-22			FACTURE EXPEDIEE LE 94-05-30 FACTURE: 94-05-01 ENTENTE: CHARGÉ DE PROJETS: SAVARD MARIE
249642 018552	INSTALLER UN COMPTOIR ET UNE VITRE -STATION CENTRALE BUDGET : R 94-95 AMÉN.: 525.00\$ CENTRE DE GESTION: LOYER:	215 RIDEAU ROUYN-NORANDA (ENTENTE :)	T							FACTURE EXPEDIEE LE 94-08-02 FACTURE: 94-07-04 ENTENTE: CHARGÉ DE PROJETS: SAVARD MARIE
249655	TRAVAUX DE VENTILATION POUR LE NOUVEAU LABORATOIRE BUDGET : G 94-95 AMÉN.: 25,168.00\$ CENTRE DE GESTION: LOYER:	215 RIDEAU ROUYN-NORANDA (ENTENTE :)	T				94-06-30			FACTURE NO. P-019131 PAYEE LE 94-11-18 FACTURE: 94-09-07 ENTENTE: 94-09-30 CHARGÉ DE PROJETS: SAVARD MARIE
249872 019061	INSTALLATION DU LABORATOIRE, PLOMBERIE,ELEC.,ET ARCHIT. BUDGET : R 94-95 AMÉN.: 20,421.00\$ CENTRE DE GESTION: LOYER:	215 RIDEAU ROUYN-NORANDA (ENTENTE :)	T							FACTURE EXPEDIEE LE 94-09-30 FACTURE: 94-08-30 ENTENTE: 94-09-30 CHARGÉ DE PROJETS: SAVARD MARIE
250201 018468	AGRANDIR 2 BUREAUX CS -STATION CENTRALE BUDGET : R 94-95 AMÉN.: 7,552.00\$ CENTRE DE GESTION: LOYER:	215 RIDEAU ROUYN-NORANDA (ENTENTE :)	T							FACTURE EXPEDIEE LE 94-08-02 FACTURE: 94-07-28 ENTENTE: CHARGÉ DE PROJETS: SAVARD MARIE
250362 018917	FOURNIR ET INSTALLER 4 COL., RELOCAL. 1 COL. BUDGET : R 94-95 AMÉN.: 825.00\$ CENTRE DE GESTION: LOYER:	70 BOUL. QUEBEC ROUYN-NORANDA (ENTENTE :)	T							FACTURE EXPEDIEE LE 94-08-02 FACTURE: 94-08-17 ENTENTE: CHARGÉ DE PROJETS: SAVARD MARIE
251769 018960	POMPAGE DE 13 INTERCEPTEURS D'HUILE BUDGET : R 94-95 AMÉN.: 1,475.00\$ CENTRE DE GESTION: LOYER:	5833 PIERRE-BERTRAND QUEBEC (ENTENTE :)	T				94-06-10		94-06-15	FACTURE EXPEDIEE LE 94-08-23 FACTURE: 94-08-18 ENTENTE: CHARGÉ DE PROJETS: SAVARD MARIE
251781	AJOUT DE 25 FIXTURES DE 3 TUBES RC 5833 P.-B. BUDGET : R 94-95 AMÉN.: 3,679.50\$ CENTRE DE GESTION: LOYER:	5833 PIERRE-BERTRAND QUEBEC (ENTENTE :)	T				94-07-21		94-08-19	FACTURE NO.P-019216 FACTURE: 94-09-21 ENTENTE: 94-08-19 CHARGÉ DE PROJETS: TREMBLAY DONALD
252387 020680	INSTALLER 1 OUVRE PORTE, PORTE NO.2 BUDGET : R 94-95 AMÉN.: 979.00\$ CENTRE DE GESTION: LOYER:	5833 PIERRE-BERTRAND QUEBEC (ENTENTE :)	T				95-02-27			FACTURE NO. 020809= 479.00 \$ FACTURE: 95-03-03 ENTENTE: 95-02-28 CHARGÉ DE PROJETS: SAVARD MARIE
253405	FOURNIR 4 ESPACES DE STATIONNEMENT (SER. APPROVI.) BUDGET : R 94-95 AMÉN.: 3,600.00\$ CENTRE DE GESTION: LOYER:	PLACE HAUTEVILLE QUEBEC (ENTENTE :)	T				94-05-09			RENOUVELLEMENT ANNUEL (APP.) FACTURE: 94-06-20 ENTENTE: 94-04-01 95-04-01 CHARGÉ DE PROJETS: FORTIER JEAN
255215 018588	REPARER LA PORTE DE GARAGE BUDGET : R 94-95 AMÉN.: 1,698.00\$ CENTRE DE GESTION: LOYER:	805 CHEMIN BETHANIE LACHUTE (ENTENTE :)	T				94-05-18			FACTURE EXPEDIEE LE 94-05-03 FACTURE: 94-07-08 ENTENTE: 94-06-15 CHARGÉ DE PROJETS: SAVARD MARIE

PROJET ET NO FACTURE	DESCRIPTION	ADRESSE	ÉTAT	REÇU SERVICE	DEMANDE SERVICE	CERTIFICAT CONFORME	PROPOSITION	--- TRAVAUX ---		COMMENTAIRES
								DEBUT P	FIN P	
								DEBUT R	FIN R	
260100	AMENAGEMENT C.S. ORMSTOWN	25 ST-PAUL	T				94-09-13		94-09-30	FACTURE EXPEDIEE LE 94-12-14
019877	BUDGET : R 94-95 AMÉN.: 5,390.00\$ CENTRE DE GESTION: LOYER:	ORMSTOWN (ENTENTE :)		CONTACT:						FACTURE: 94-12-03 ENTENTE: 94-09-30 CHARGÉ DE PROJETS: FORTIER JEAN
261123	CONTROLE D'ACCES AU COMPLEXE SCIENTIFIQUE	2700 EINSTEIN	A	94-03-01	94-01-24		94-01-25		95-07-01	CAMERAS ET CARTES D'ACCES
	BUDGET : G 95-96 AMÉN.: 19,664.00\$ CENTRE DE GESTION: LOYER:	SAINT-FOY (ENTENTE :)		CONTACT:						FACTURE: ENTENTE: CHARGÉ DE PROJET: GAUTHIER RODRIGUE
261160	REPARER FUITE DE FREON 12	2700 EINSTEIN	T							FACTURE: 94-06-03 ENTENTE:
	BUDGET : R 94-95 AMÉN.: 224.00\$ CENTRE DE GESTION: LOYER:	SAINT-FOY (ENTENTE :)		CONTACT:						CHARGÉ DE PROJETS: SAVARD MARIE
264193	DECANTAMINATION DU SITE DE WEEDON (ENLEV. RESERVOIRS)	ROUTE 112	T				94-10-19			FACTURE: 95-02-09 ENTENTE:
020480	BUDGET : R 94-95 AMÉN.: 9,799.00\$ CENTRE DE GESTION: LOYER:	WEEDON (ENTENTE :)		CONTACT:					94-09-09	CHARGÉ DE PROJETS: SAVARD MARIE
266063	ENLEVEMENT DE 2 RESERVOIRS A CARBURANT	ROUTE 175 CAMP 90	A				94-06-20			ENVIRON 10 000.00 \$ DECONTAMINATION
	BUDGET : R 94-95 AMÉN.: CENTRE DE GESTION: LOYER:	RESERVE DES LAURENTIDES (ENTENTE :)		CONTACT:						FACTURE: ENTENTE: CHARGÉ DE PROJET: SAVARD MARIE
269201	REPLACER CABLES AU 19E	PLACE HAUTEVILLE	T		94-08-02		94-08-15			FACTURE: 94-08-25 ENTENTE:
	BUDGET : R 94-95 AMÉN.: 40.00\$ CENTRE DE GESTION: LOYER:	QUEBEC (ENTENTE :)		CONTACT: !					94-08-22	CHARGÉ DE PROJETS: GODIN ANDRE
269226	DEMENAGER 35 POSTES DE TRAVAIL A CHATEAUGUAY	265 BOUL. D'ANJOU	T		94-08-05				94-08-25	REFERENCE AU PROJET NO. 018087
	BUDGET : G 94-95 AMÉN.: CENTRE DE GESTION: LOYER:	CHATEAUGUAY (ENTENTE :)		CONTACT:						FACTURE: ENTENTE: CHARGÉ DE PROJETS: LAVALLIERE CLAUDETTE
269227	CONSTRUCTION D'UN BUREAU FERME AU 31E PHV	PLACE HAUTEVILLE	Z		94-08-05		94-08-31		94-09-28 (10665.00 \$)	FACTURE: ENTENTE:
	BUDGET : G 94-95 AMÉN.: CENTRE DE GESTION: LOYER:	QUEBEC (ENTENTE :)		CONTACT:					94-12-13	CHARGÉ DE PROJETS: GAUTHIER PIERRE
269228	TRAVAUX D'ELECTRICITE, DE PLOMBERIE ET DE VENTILATION	433 ROUTE 138	A				95-03-03		95-01-27	FACTURE: ENTENTE:
	BUDGET : R 94-95 AMÉN.: 15,350.00\$ CENTRE DE GESTION: LOYER:	CAP-SANTE (ENTENTE :)		CONTACT:						CHARGÉ DE PROJET: SAVARD MARIE
269229	FOURNIR LES CIRCUITS ELECTRIQUES DANS SALLE CONFERENCE	92 2E RUE	T		94-11-28		94-12-06		94-11-30	FACTURE EXPDIEE LE 94-12-16
019908	BUDGET : R 94-95 AMÉN.: 488.75\$ CENTRE DE GESTION: LOYER:	RIMOUSKI (ENTENTE :)		CONTACT:						FACTURE: 94-12-07 ENTENTE: CHARGÉ DE PROJETS: SAVARD MARIE
269230	RAGREER ET PEINDRE DES MURS AU 3E ET 4E -DCH	200 DORCHESTER SUD	T		94-11-28		94-12-06			FACTURE: 94-12-19 ENTENTE:
020019	BUDGET : G 94-95 AMÉN.: 1,800.00\$ CENTRE DE GESTION: LOYER:	QUEBEC (ENTENTE :)		CONTACT:					95-01-12	CHARGÉ DE PROJETS: SAVARD MARIE
269233	DEPLACER COMPTOIR DU 4 AU 3E ETC..	200 DORCHESTER SUD	A		94-11-29					FACTURE: ENTENTE:
	BUDGET : R 94-95 AMÉN.: CENTRE DE GESTION: LOYER:	QUEBEC (ENTENTE :)		CONTACT:						CHARGÉ DE PROJET: ROYER JACQUES
269234	AMENAGEMENT D'UN LOCAL POUR 2 NOUVEAUX APPAREILS	2700 EINSTEIN	T		94-11-30					FACTURE EXPDIEE LE 95-01-19
020144	BUDGET : R 94-95 AMÉN.: 3,767.00\$ CENTRE DE GESTION: LOYER:	SAINT-FOY (ENTENTE :)		CONTACT:						FACTURE: 95-01-11 ENTENTE: 94-12-20 CHARGÉ DE PROJETS: SAVARD MARIE

PROJET ET NO FACTURE	DESCRIPTION	ADRESSE	ÉTAT	REÇU SERVICE	DEMANDE SERVICE	CERTIFICAT CONFORME	PROPOSITION	--- TRAVAUX ---		COMMENTAIRES
								DEBUT P	FIN P	
								DEBUT R	FIN R	
269236	REPLACER ET POSE D'UNE GENERATRICE BUDGET : R 95-96 AMÉN.: 22,110.00\$ CENTRE DE GESTION: LOYER:	CAMP 90 RESERVE DES LAURENTIDES (ENTENTE :)	A		94-11-30		94-12-09		95-04-02	FACTURE: ENTENTE: CHARGÉ DE PROJET: SAVARD MARIE
269239	MISE A JOUR SIGNALISATION A PLACE HAUTEVILLE BUDGET : G 94-95 AMÉN.: CENTRE DE GESTION: LOYER:	PLACE HAUTEVILLE QUEBEC (ENTENTE :)	A		94-12-02				94-12-15	Référence au projet no. 018072 FACTURE: ENTENTE: CHARGÉ DE PROJET: FORTIER JEAN
269240	MISE A JOUR DE LA SIGNALISATION EXTERIEURE BUDGET : G 94-95 AMÉN.: CENTRE DE GESTION: LOYER:	3355 PICARD ST-HYACINTHE (ENTENTE :)	A		94-12-02					NON-FACTURABLE, INSTALLATION A VERIFIER FACTURE: ENTENTE: CHARGÉ DE PROJET: FORTIER JEAN
269241	DENEIGEMENT DU 1001 ET 1011 DE VITRE BUDGET : G 94-95 AMÉN.: 4,056.00\$ CENTRE DE GESTION: LOYER:	1001 ET 1011 DE VITRE QUEBEC (ENTENTE :)	T		94-12-07		95-01-10			HIVER 95 FACTURE: 95-01-30 ENTENTE: CHARGÉ DE PROJETS: FORTIER JEAN
020344									95-04-15	
269242	INSTALLER 3 COLONNETTES AU NIVEAU C PHV BUDGET : G 94-95 AMÉN.: CENTRE DE GESTION: LOYER:	PLACE HAUTEVILLE QUEBEC (ENTENTE :)	T		94-12-09				94-12-15	NON-FACTURABLE (150.00 \$) FACTURE: ENTENTE: CHARGÉ DE PROJETS: GAUTHIER PIERRE
269243	FOURNIR ET INSTALLER 6 NOUVEAUX CALBES AU 15E BUDGET : G 94-95 AMÉN.: 501.00\$ CENTRE DE GESTION: LOYER:	PLACE HAUTEVILLE QUEBEC (ENTENTE :)	T		95-01-10		95-01-23		95-01-23	FACTURE EXPEDIEE LE 95-03-14 FACTURE: 95-03-06 ENTENTE: CHARGÉ DE PROJETS: MARTINEAU LIONEL
020696										
269245	DEPLACER 1 COLONNETTE AU 14E PHV BUDGET : G 94-95 AMÉN.: CENTRE DE GESTION: LOYER:	PLACE HAUTEVILLE QUEBEC (ENTENTE :)	T		94-12-13				94-12-15	NON-FACTURABLE (60.00 \$) FACTURE: ENTENTE: CHARGÉ DE PROJETS: GAUTHIER PIERRE
269246	MISE A JOUR SIGNALISATION PHV 18E, 24E ET 25E BUDGET : G 94-95 AMÉN.: CENTRE DE GESTION: LOYER:	PLACE HAUTEVILLE QUEBEC (ENTENTE :)	A		94-12-13				95-01-10	FACTURE: ENTENTE: CHARGÉ DE PROJET: FORTIER JEAN
269247	INSTALLER 15 COL. DONT 1 CIRCUIT DEDIE AU 3E DCH BUDGET : G 94-95 AMÉN.: 1,695.00\$ CENTRE DE GESTION: LOYER:	200 DORCHESTER SUD QUEBEC (ENTENTE :)	T		94-12-14		95-01-10			FACTURE NO.P-020312 FACTURE: 95-01-05 ENTENTE: CHARGÉ DE PROJETS: ROYER JACQUES
269263	SYSTEME DE CABLAGE INTEGRE AU 22E PHV BUDGET : G 94-95 AMÉN.: 22,536.00\$ CENTRE DE GESTION: LOYER:	PLACE HAUTEVILLE QUEBEC (ENTENTE :)	T		94-12-20		95-02-23		95-03-31	FACTURE: 95-03-23 ENTENTE: CHARGÉ DE PROJETS: GAUTHIER PIERRE
020894									95-03-22	
269264	SYSTEME DE CABLAGE INTEGRE AU 17E PHV BUDGET : G 94-95 AMÉN.: 22,536.00\$ CENTRE DE GESTION: LOYER:	PLACE HAUTEVILLE QUEBEC (ENTENTE :)	T		94-12-20		95-01-10			FACTURE: 95-02-27 ENTENTE: CHARGÉ DE PROJETS: GAUTHIER PIERRE
020635									95-01-31	
269265	SYSTEME DE CABLAGE INTEGRE AU 27E PHV BUDGET : G 94-95 AMÉN.: 22,536.00\$ CENTRE DE GESTION: LOYER:	PLACE HAUTEVILLE QUEBEC (ENTENTE :)	T		94-12-20		95-01-10			FACTURE: 95-02-27 ENTENTE: CHARGÉ DE PROJETS: GAUTHIER PIERRE
020636									95-01-31	
269266	SYSTEME DE CABLAGE INTEGRE AU 23E PHV BUDGET : G 94-95 AMÉN.: 22,536.00\$ CENTRE DE GESTION: LOYER:	PLACE HAUTEVILLE QUEBEC (ENTENTE :)	A		94-12-20		95-02-23		95-03-31	FACTURE: ENTENTE: CHARGÉ DE PROJET: GAUTHIER PIERRE

PROJET ET NO FACTURE	DESCRIPTION	ADRESSE	ÉTAT	REÇU SERVICE	DEMANDE SERVICE	CERTIFICAT CONFORME	PROPOSITION	--- TRAVAUX ---		COMMENTAIRES
								DEBUT P	FIN P	
								DEBUT R	FIN R	
269271	ENTRETIEN MENAGER 7 JOURS SEMAINE AU GARAGE D' EXP. BUDGET : R 94-95 AMÉN.: 875.00\$ CENTRE DE GESTION: LOYER:	1 BOUL. MORTAGNE BOUCHERVILLE (ENTENTE :)	A		94-12-22		95-02-07	95-01-01	95-04-01	FACTURE: ENTENTE: CHARGÉ DE PROJET: FORTIER JEAN
269272	FERMER OUVERTURE DU MUR AU RC (ENVIRON 40") BUDGET : R 94-95 AMÉN.: 645.00\$ CENTRE DE GESTION: LOYER:	1862 JACQUES-CARTIER MONT-JOLI (ENTENTE :)	T		95-01-06		95-01-10		95-02-28	FACTURE EXPEDIEE LE 95-02-23 FACTURE: 95-02-08 ENTENTE: CHARGÉ DE PROJETS: MARTINEAU LIONEL
269273	INSTALLER 2 COLONNETTES AU 24E PHV BUDGET : G 94-95 AMÉN.: CENTRE DE GESTION: LOYER:	PLACE HAUTEVILLE QUEBEC (ENTENTE :)	T		95-01-09					NON-FACTURABLE (100.00 \$) FACTURE: ENTENTE: CHARGÉ DE PROJETS: GAUTHIER PIERRE
269274	ENLEVER 2 COLONNETTES AU 25E BUDGET : G 94-95 AMÉN.: CENTRE DE GESTION: LOYER:	PLACE HAUTEVILLE QUEBEC (ENTENTE :)	A		95-01-09				95-01-23	FACTURE: ENTENTE: CHARGÉ DE PROJET: MARTINEAU LIONEL
269275	AJOUTER 8 COLONNETTES ET CABLES AU 2E BUDGET : R 94-95 AMÉN.: 1,620.00\$ CENTRE DE GESTION: LOYER:	PLACE HAUTEVILLE QUEBEC (ENTENTE :)	T		95-01-09		95-01-16		95-01-16	FACTURE NO. P-020297 FACTURE: 95-01-24 ENTENTE: CHARGÉ DE PROJETS: SAVARD MARIE
269276	INSTALLER 1 COLONNETTE CIRCUIT DEDIE 3E DCH BUDGET : G 94-95 AMÉN.: 290.00\$ CENTRE DE GESTION: LOYER:	200 DORCHESTER SUD QUEBEC (ENTENTE :)	T		95-01-12		95-01-18			FACTURE: 95-02-01 ENTENTE: CHARGÉ DE PROJETS: ROYER JACQUES
020369									95-01-15	
269277	INSTALLER 1 COLONNETTE AU 4E DCH BUDGET : R 94-95 AMÉN.: CENTRE DE GESTION: LOYER:	200 DORCHESTER SUD QUEBEC (ENTENTE :)	A		95-01-12					NON-FACTURABLE FACTURE: ENTENTE: CHARGÉ DE PROJET: ROYER JACQUES
269278	INSTALLER 9 CABLES TYPES 1 AU 21E PHV BUDGET : R 94-95 AMÉN.: 720.00\$ CENTRE DE GESTION: LOYER:	PLACE HAUTEVILLE QUEBEC (ENTENTE :)	T		95-01-23		95-01-31		95-02-24	FACTURE EXPEDIEE LE 95-03-14 FACTURE: 95-02-22 ENTENTE: CHARGÉ DE PROJETS: GAUTHIER PIERRE
020600									95-02-22	
269281	CLOTURER LE STATIONNEMENT EXTERIEUR (MTQ ET ENV.) BUDGET : R 95-96 AMÉN.: CENTRE DE GESTION: LOYER:	201 PLACE CHARLES-LEMOINE LONGUEUIL (ENTENTE :)	A		95-01-20					FACTURE: ENTENTE: CHARGÉ DE PROJET: SAVARD MARIE
269282	DEPLACER 8 COLONNETTES, CIRER LE PLANCHER AU 1ER BUDGET : R 94-95 AMÉN.: 774.00\$ CENTRE DE GESTION: LOYER:	35 DE PORT-ROYAL MONTREAL (ENTENTE :)	T		95-01-23		95-02-10		95-01-23	FACTURE EXPEDIEE LE 95-03-02 DTI MTL DESPRES MARC FACTURE: 95-02-21 ENTENTE: CHARGÉ DE PROJETS: TREMBLAY DONALD
020591										
269284	DEPLACER 2 COLONNETTES AU 14E PHV BUDGET : R 94-95 AMÉN.: CENTRE DE GESTION: LOYER:	PLACE HAUTEVILLE QUEBEC (ENTENTE :)	T		95-01-24					NON-FACTURABLE (164.00 \$) FACTURE: ENTENTE: CHARGÉ DE PROJETS: GAUTHIER PIERRE
269285	INSTALLER 9 COLONNETTES AU 31E PHV BUDGET : G 94-95 AMÉN.: CENTRE DE GESTION: LOYER:	PLACE HAUTEVILLE QUEBEC (ENTENTE :)	T		95-01-26					REFERENCE AU PROJET NO. 018072 FACTURE: ENTENTE: CHARGÉ DE PROJETS: GAUTHIER PIERRE
269286	INSTALLER UN RACCORDEMENT ELECTRIQUE BUDGET : R 94-95 AMÉN.: 8,448.00\$ CENTRE DE GESTION: LOYER:	1001 DE VITRE QUEBEC (ENTENTE :)	A		95-01-26		95-03-07			FACTURE: 95-03-20 ENTENTE: CHARGÉ DE PROJET: SAVARD MARIE
020855										

PROJET ET NO FACTURE	DESCRIPTION	ADRESSE	ÉTAT	REÇU SERVICE	DEMANDE SERVICE	CERTIFICAT CONFORME	PROPOSI- TION	--- TRAVAUX ---		COMMENTAIRES
								DEBUT P	FIN P	
								DEBUT R	FIN R	
269287	INSTALLER UN VENTILATEUR DANS LA SALLE DE SERVICES BUDGET : R 94-95 AMÉN.: 1,045.00\$ CENTRE DE GESTION:	1 MORTAGNE BOUCHERVILLE (ENTENTE :)	A		95-02-01		95-02-10			FACTURE: ENTENTE: CHARGÉ DE PROJET: ROYER JACQUES
269288	RELOCALISER UN ESPACE DE STAT. DU D'YOUVILLE A PHV BUDGET : G 94-95 AMÉN.: CENTRE DE GESTION: LOYER:	PLACE HAUTEVILLE QUEBEC (ENTENTE :)	T		95-01-30					NOUVELLE VIGNETTE A PHV 0905 FACTURE: ENTENTE: 95-02-21 CHARGÉ DE PROJETS: FORTIER JEAN
269289	M. A JOUR SIGNALISATION EXT. ROUYN-NORANDA ET CADILLAC BUDGET : G 95-96 AMÉN.: CENTRE DE GESTION: LOYER:	215 RIDEAU ROUYN-NORANDA (ENTENTE :)	A		95-01-31			95-01-15		NON-FACTURABLE, INSTALLATION A VERIFIER FACTURE: ENTENTE: CHARGÉ DE PROJET: FORTIER JEAN
269290	MISE A JOUR SIGNALISATION EXT. VAL D'OR ET SENNETERRE BUDGET : G 95-96 AMÉN.: CENTRE DE GESTION: LOYER:	1400 3E AVENUE VAL D'OR (ENTENTE :)	A		95-01-31			95-05-15		NON-FACTURABLE, INSTALLATION A VERIFIER FACTURE: ENTENTE: CHARGÉ DE PROJET: FORTIER JEAN
269291	M.A JOUR SIGNA. EXT. AMOS, FIEDMONT-BARRAUTE, MATAGAMI BUDGET : G 95-96 AMÉN.: CENTRE DE GESTION: LOYER:	862 PRINCIPALE SUD AMOS (ENTENTE :)	A		95-01-31			95-05-15		NON-FACTURABLE, INSTALLATION A VERIFIER FACTURE: ENTENTE: CHARGÉ DE PROJET: FORTIER JEAN
269292	INSTALLER 4 CABLES BDN, PHV 2E SERVICE APP. BUDGET : G 94-95 AMÉN.: 88.00\$ CENTRE DE GESTION: LOYER:	PLACE HAUTEVILLE QUEBEC (ENTENTE :)	T		95-02-02			95-02-17		FACTURE: 95-02-16 ENTENTE: CHARGÉ DE PROJETS: GAUTHIER PIERRE
020550										
269293	INSTALLER 1 COLONNETTE CIRCUIT INDEPENDANT PHV 21E BUDGET : R 94-95 AMÉN.: CENTRE DE GESTION: LOYER:	PLACE HAUTEVILLE QUEBEC (ENTENTE :)	T		95-02-03					NON-FACTURABLE (93.00 \$) FACTURE: ENTENTE: 95-02-03 CHARGÉ DE PROJETS: GAUTHIER RODRIGUE
269295	ESTIMATION DU COUT DES TRAVAUX C.S. A CACOUNA BUDGET : R 95-96 AMÉN.: 15,795.00\$ CENTRE DE GESTION: LOYER:	101 DE L'EGLISE CACOUNA (ENTENTE :)	A		95-02-06		95-02-23			FACTURE: ENTENTE: CHARGÉ DE PROJET: MARTINEAU LIONEL
269296	INSTALLER 2 COLONNETTES AU 4E, DCH BUDGET : R 94-95 AMÉN.: CENTRE DE GESTION: LOYER:	200 DORCHESTER SUD QUEBEC (ENTENTE :)	A		90-02-10					NON-FACTURABLE FACTURE: ENTENTE: CHARGÉ DE PROJET: ROYER JACQUES
269299	INSTALLER CABLAGE INTEGRE AU 15E BUDGET : G 94-95 AMÉN.: 22,786.00\$ CENTRE DE GESTION: 8440 LOYER:	PLACE HAUTEVILLE QUEBEC (ENTENTE :)	T		94-08-09		94-08-15	94-09-02		FACTURE NO. P-019134 FACTURE: 94-07-09 ENTENTE: 94-09-02 CHARGÉ DE PROJETS: GAUTHIER PIERRE
269300	INSTALLER CABLAGE INTEGRE AU 14E BUDGET : G 94-95 AMÉN.: 22,786.00\$ CENTRE DE GESTION: 8440 LOYER:	PLACE HAUTEVILLE QUEBEC (ENTENTE :)	T		94-08-09		94-08-18	94-09-23		FACTURE NO. P-019286 PAYEE LE 94-10-19 FACTURE: 94-09-28 ENTENTE: 94-09-23 CHARGÉ DE PROJETS: GAUTHIER PIERRE
269302	INSTALLER CABLAGE INTEGRE AU 16E BUDGET : G 94-95 AMÉN.: 22,786.00\$ CENTRE DE GESTION: 8440 LOYER:	PLACE HAUTEVILLE QUEBEC (ENTENTE :)	T		94-08-09		94-08-18	94-09-16		FACTURE NO. P-019218 PAYEE LE 94-10-06 FACTURE: 94-09-21 ENTENTE: 94-09-16 CHARGÉ DE PROJETS: GAUTHIER PIERRE
269304	INSTALLER UN LIEN -CHAMBRE DE BELL 13E ET 16E BUDGET : G 94-95 AMÉN.: 26,037.00\$ CENTRE DE GESTION: 8440 LOYER:	PLACE HAUTEVILLE QUEBEC (ENTENTE :)	T		94-08-09		94-08-15	94-09-02		FACTURE NO. P-019359 PAYEE LE 94-11-04 FACTURE: 94-10-06 ENTENTE: 94-09-02 CHARGÉ DE PROJETS: GAUTHIER PIERRE

PROJET ET NO FACTURE	DESCRIPTION	ADRESSE	ÉTAT	REÇU SERVICE	DEMANDE SERVICE	CERTIFICAT CONFORME	PROPOSI- TION	--- TRAVAUX ---		COMMENTAIRES
								DEBUT P	FIN P	
								DEBUT R	FIN R	
269305	INSTALLER CABLAGE INTEGRE AU 19E BUDGET : G 94-95 AMÉN.: 22,786.00\$ CENTRE DE GESTION: 8440 LOYER:	PLACE HAUTEVILLE QUEBEC (ENTENTE :)	T		94-08-09		94-08-18		94-09-30	FACTURE NO. P-019349 PAYEE LE 94-10-20 FACTURE: 94-10-05 ENTENTE: CHARGÉ DE PROJETS: GAUTHIER PIERRE
269311	CONTRUCTION ET RENOVATION AU NIVEAU C PHV BUDGET : G 94-95 AMÉN.: 665.00\$ CENTRE DE GESTION: LOYER:	PLACE HAUTEVILLE QUEBEC (ENTENTE :)	T		94-08-11		94-08-30		94-08-31	FACTURE NO. P-019174 FACTURE: 94-09-13 ENTENTE: CHARGÉ DE PROJETS: GAUTHIER PIERRE
269312 019006	RACCORDEMENT ELECTRIQUE -CHARIOTS ELEV. 5833 P.B. BUDGET : R 94-95 AMÉN.: 1,600.00\$ CENTRE DE GESTION: LOYER:	5833 PIERRE-BERTRAND QUEBEC (ENTENTE :)	T		94-08-11		94-08-15		94-08-19	FACTURE EXPEDIEE LE 94-08-30 FACTURE: 94-08-22 ENTENTE: 94-08-19 CHARGÉ DE PROJETS: FORTIER JEAN
269313	REAMENAGEMENT DU 15E ETAGE PHV BUDGET : G 94-95 AMÉN.: CENTRE DE GESTION: LOYER:	PLACE HAUTEVILLE QUEBEC (ENTENTE :)	T		94-08-18				94-09-04	PROJET NO. 018072 FACTURE: ENTENTE: 94-09-04 CHARGÉ DE PROJETS: MARTINEAU LIONEL
269314	MISE A JOUR DE LA SIGNALISATION EXTERIEURE BUDGET : R 94-95 AMÉN.: CENTRE DE GESTION: LOYER:	770 HAYES RICHMOND (ENTENTE :)	T		94-08-17				94-09-30	NON-FACTURABLE FACTURE: ENTENTE: 94-10-31 CHARGÉ DE PROJETS: FORTIER JEAN
269315	MISE A JOUR DE LA SIGNALISATION EXTERIEURE BUDGET : R 94-95 AMÉN.: CENTRE DE GESTION: LOYER:	503 MICRO LAVAL (ENTENTE :)	A		94-08-17				94-09-30	NON-FACTURABLE, INSTALLATION A VERIFIER FACTURE: ENTENTE: CHARGÉ DE PROJET: FORTIER JEAN
269316	MIES A JOUR DE LA SIGNALISATION EXTERIEURE BUDGET : R 94-95 AMÉN.: CENTRE DE GESTION: 6171 LOYER:	3797 LAVAL LAC-MEGANTIC (ENTENTE :)	T		94-08-19				94-09-30	NON-FACTURABLE FACTURE: ENTENTE: 94-09-28 CHARGÉ DE PROJETS: FORTIER JEAN
269317	MISE A JOUR DE LA SIGNALISATION EXTERIEURE BUDGET : R 94-95 AMÉN.: CENTRE DE GESTION: 6172 LOYER:	460 CRAIG NORD COOKSHIRE (ENTENTE :)	A		94-08-17				94-09-30	FACTURE: ENTENTE: CHARGÉ DE PROJET: FORTIER JEAN
269319 019781	CONSTRUCTION D'UNE TOILETTE POUR PERSONNES HANDIC. BUDGET : R 94-95 AMÉN.: 9,196.00\$ CENTRE DE GESTION: LOYER:	555 PIERRE LAVIOLETTE NICOLET (ENTENTE :)	T		94-08-17		94-09-29		94-10-29	FACTURE EXPEDIEE LE 94-12-06 FACTURE: 94-11-28 ENTENTE: CHARGÉ DE PROJETS: GAUTHIER PIERRE
269320	INSTALLER ET PERCER LES COLONNETTES AU 15E PHV BUDGET : G 94-95 AMÉN.: CENTRE DE GESTION: LOYER:	PLACE HAUTEVILLE QUEBEC (ENTENTE : INSTA)	T		94-08-18				94-09-04	PROJET NO. 018072 FACTURE: ENTENTE: 94-09-04 CHARGÉ DE PROJETS: MARTINEAU LIONEL
269322 019973	INSTALLER PRISE DE COURANT 240 VOLTS DANS CANTINE BUDGET : R 94-95 AMÉN.: 1,000.00\$ CENTRE DE GESTION: LOYER:	5833 PIERRE-BERTRAND QUEBEC (ENTENTE :)	T		94-08-22		94-11-30			FACTURE EXPEDIEE LE 95-01-09 FACTURE: 94-12-14 ENTENTE: 94-12-07 CHARGÉ DE PROJETS: SAVARD MARIE
269323	INSTALLER I COLONNETTE ET 1 CABLE AU 23E BUDGET : R 94-95 AMÉN.: CENTRE DE GESTION: LOYER:	PLACE HAUTEVILLE QUEBEC (ENTENTE : .)	T		94-08-23					NON-FACTURABLE (90.00 \$) FACTURE: ENTENTE: 94-08-26 CHARGÉ DE PROJETS: GAUTHIER PIERRE
269324	ENLEVER ET PERCER 15 COLONNETTES AU NIVEAU C BUDGET : G 94-95 AMÉN.: 765.00\$ CENTRE DE GESTION: LOYER:	PLACE HAUTEVILLE QUEBEC (ENTENTE :)	T		94-08-22		94-08-26		94-08-26	FACTURE NO. P-019086 FACTURE: 94-09-03 ENTENTE: CHARGÉ DE PROJETS: GAUTHIER PIERRE

PROJET ET NO FACTURE	DESCRIPTION	ADRESSE	ÉTAT	REÇU SERVICE	DEMANDE SERVICE	CERTIFICAT CONFORME	PROPOSI- TION	--- TRAVAUX ---		COMMENTAIRES
								DEBUT P	FIN P	
								DEBUT R	FIN R	
269326	DEPLACER L'ARMOIRE DE MATIERES DANGEREUSES	847 PAQUETTE	T		94-09-01		94-09-23			FACTURE EXPEDIEE LE 95-01-09
019958	BUDGET : R 94-95 AMÉN.: 1,550.00\$ CENTRE DE GESTION: LOYER:	MONT-LAURIER (ENTENTE :)		CONTACT:						FACTURE: 94-12-13 ENTENTE: CHARGÉ DE PROJETS: SAVARD MARIE
269328	INSTALLER UNE FENETRE DANS LE MAGASIN DE L'ATELIER MEC.	847 PAQUETTE	T		94-09-01		94-10-11		94-11-11	FACTURE EXPEDIEE LE 95-01-27
020193	BUDGET : R 94-95 AMÉN.: 6,710.00\$ CENTRE DE GESTION: LOYER:	MONT-LAURIER (ENTENTE :)		CONTACT:						FACTURE: 95-01-13 ENTENTE: CHARGÉ DE PROJETS: SAVARD MARIE
269329	POSER COLONNETTE AU NIVEAU A	PLACE HAUTEVILLE	T		94-09-02					NON-FACTURABLE (50.00 \$)
	BUDGET : G 94-95 AMÉN.: CENTRE DE GESTION: LOYER:	QUEBEC (ENTENTE :)		CONTACT:						FACTURE: ENTENTE: CHARGÉ DE PROJETS: GODIN ANDRE
269330	REAMENAGER ET CLIMATISER B.INFIRMIERE ET B.CONTREMAITRE	5833 PIERRE-BERTRAND	T		94-09-01		94-11-15		94-11-30	FACTURE EXPEDIEE LE 95-02-09
020326	BUDGET : R 94-95 AMÉN.: 2,640.00\$ CENTRE DE GESTION: LOYER:	QUEBEC (ENTENTE :)		CONTACT:						FACTURE: 95-01-25 ENTENTE: CHARGÉ DE PROJETS: SAVARD MARIE
269331	SYSTEME DE CLIMATISATION AU BUREAU DU MAGASINIER	4715 PIERRE-BERTRAND	A		94-09-01		95-01-20		95-03-30	FACTURE: ENTENTE:
	BUDGET : R 94-95 AMÉN.: 9,680.00\$ CENTRE DE GESTION: LOYER:	QUEBEC (ENTENTE :)		CONTACT:						CHARGÉ DE PROJET: SAVARD MARIE
269332	FOURNIR ET PERCER 100 COLONNETTES POUR DIVERS PROJETS	PLACE HAUTEVILLE	T		94-09-19					REFERENCE AU PROJET 018072
	BUDGET : G 94-95 AMÉN.: CENTRE DE GESTION: LOYER:	QUEBEC (ENTENTE :)		CONTACT:						FACTURE: ENTENTE: CHARGÉ DE PROJETS: GAUTHIER PIERRE
269335	TRAVAUX D'ELECTRICITE AU 19E ET 20E	PLACE HAUTEVILLE	T		94-09-21				94-09-30	Référence au projet no. 018072
	BUDGET : G 94-95 AMÉN.: CENTRE DE GESTION: LOYER:	QUEBEC (ENTENTE :)		CONTACT:						FACTURE: ENTENTE: CHARGÉ DE PROJETS: GAUTHIER PIERRE
269336	REMPLACEMENT DU TAPIS ET AMENAGEMENT DE 60 POSTES, 16E	PLACE HAUTEVILLE	T		94-09-07				94-09-16	REFERENCE AU PROJET NO. 018072
	BUDGET : G 94-95 AMÉN.: CENTRE DE GESTION: LOYER:	QUEBEC (ENTENTE :)		CONTACT:						FACTURE: ENTENTE: CHARGÉ DE PROJETS: GAUTHIER PIERRE
269337	INSTALLER 70 COLON., RELOCALISER 20 C.IND. AU 16E	PLACE HAUTEVILLE	T		94-09-07				94-09-16	Référence au projet no. 018072
	BUDGET : G 94-95 AMÉN.: CENTRE DE GESTION: LOYER:	QUEBEC (ENTENTE :)		CONTACT:						FACTURE: ENTENTE: CHARGÉ DE PROJETS: GAUTHIER PIERRE
269338	AMENAGER 39 POSTES AU 14E	PLACE HAUTEVILLE	T		94-09-08				94-09-23	REFERENCE AU PROJET NO. 018072
	BUDGET : G 94-95 AMÉN.: CENTRE DE GESTION: LOYER:	QUEBEC (ENTENTE :)		CONTACT:						FACTURE: ENTENTE: CHARGÉ DE PROJETS: GAUTHIER PIERRE
269339	PERCER ET INSTALLER 37 COLON. ETC... AU 14E	PLACE HAUTEVILLE	T		94-09-08				94-09-23	REFERENCE AU PROJET NO.018072
	BUDGET : G 94-95 AMÉN.: CENTRE DE GESTION: LOYER:	QUEBEC (ENTENTE :)		CONTACT:						FACTURE: ENTENTE: CHARGÉ DE PROJETS: GAUTHIER PIERRE
269340	PASSER 3 CABLES AU 26E	PLACE HAUTEVILLE	T		94-09-09					FACTURE NO. P-019308 PAYEE LE 94-10-21
	BUDGET : R 94-95 AMÉN.: 120.00\$ CENTRE DE GESTION: LOYER:	QUEBEC (ENTENTE :)		CONTACT:						FACTURE: 94-10-03 ENTENTE: CHARGÉ DE PROJETS: GODIN ANDRE
269341	INSTALLER 1 COL. ET DEPLACER 1 COL.	760 HENRI-BOURASSA OUEST	T		94-09-13					NON-FACTURABLE
	BUDGET : R 94-95 AMÉN.: CENTRE DE GESTION: LOYER:	MONTREAL (ENTENTE :)		CONTACT:						FACTURE: ENTENTE: CHARGÉ DE PROJETS: TREMBLAY DONALD

PROJET ET NO FACTURE	DESCRIPTION	ADRESSE	ÉTAT	REÇU SERVICE	DEMANDE SERVICE	CERTIFICAT CONFORME	PROPOSITION	--- TRAVAUX ---		COMMENTAIRES
								DEBUT P	FIN P	
								DEBUT R	FIN R	
269342	EFFECTUER L'ENTRETIEN MENAGER DES ESPACES A BUREAU BUDGET : R 94-95 AMÉN.: 4,680.00\$ CENTRE DE GESTION: LOYER:	503 MICRO LAVAL (ENTENTE :)	A		94-09-12		94-10-21	94-11-05	95-03-31	REFERENCE AU PROJET 020032, 5 MOIS A 936.00 \$ FACTURE: ENTENTE: CHARGÉ DE PROJET: LAVALLIERE CLAUDETTE
269343	PASSER 2 CABLES AU 2E, GESTION DES IMMEUBLES BUDGET : G 94-95 AMÉN.: 80.00\$ CENTRE DE GESTION: LOYER:	PLACE HAUTEVILLE QUEBEC (ENTENTE :)	T		94-09-13		94-09-19			FACTURE NO. P-019244 PAYEE LE 94-10-12 FACTURE: 94-09-23 ENTENTE: CHARGÉ DE PROJETS: FORTIER JEAN
269344	PASSER 2 CABLES AU 18E BUDGET : R 94-95 AMÉN.: 80.00\$ CENTRE DE GESTION: LOYER:	PLACE HAUTEVILLE QUEBEC (ENTENTE :)	T		94-09-14		94-09-28			FACTURE NO. P-019439 FACTURE: 94-10-18 ENTENTE: CHARGÉ DE PROJETS: FORTIER JEAN
269345	DESSERVIR EN PLOMBERIE LES SALLES DE REPOS, 13E AU 18E BUDGET : G 94-95 AMÉN.: 8,031.00\$ CENTRE DE GESTION: LOYER:	PLACE HAUTEVILLE QUEBEC (ENTENTE :)	T				94-09-27			FACTURE NO. P-019350 PAYEE LE 94-10-20 FACTURE: 94-10-05 ENTENTE: CHARGÉ DE PROJETS: GAUTHIER PIERRE
269347	DEMENAGEMENT DU 750 CHAREST EST A PHV 19E ET 20E BUDGET : G 94-95 AMÉN.: CENTRE DE GESTION: LOYER:	PLACE HAUTEVILLE QUEBEC (ENTENTE :)	T		94-09-21					94-09-30 REFERENCE AU PROJET NO.018072 FACTURE: ENTENTE: CHARGÉ DE PROJETS: GAUTHIER PIERRE
269348	AMENAGEMENT ET PEINTURE AU 770 ET 760 HENRI-BOURASSA BUDGET : R 94-95 AMÉN.: 425.00\$ CENTRE DE GESTION: LOYER:	770, 760 HENRI-BOURASSA MONTREAL (ENTENTE :)	T		94-09-19		94-11-23			FACTURE NO. P-019998 FACTURE: 94-12-16 ENTENTE: CHARGÉ DE PROJETS: TREMBLAY DONALD
269350	REMPLACEMENT DU TAPIS AU 19E PHV BUDGET : G 94-95 AMÉN.: CENTRE DE GESTION: LOYER:	PLACE HAUTEVILLE QUEBEC (ENTENTE :)	T		94-09-21					94-09-30 REFERENCE AU PROJET NO.018072 FACTURE: ENTENTE: CHARGÉ DE PROJETS: GAUTHIER PIERRE
269352	REPEINDRE PLANCHER ET MURS, ETC... LOCAL 137 BUDGET : R 94-95 AMÉN.: 2,420.00\$ CENTRE DE GESTION: LOYER:	4715 PIERRE-BERTRAND QUEBEC (ENTENTE :)	A		94-09-22		94-10-04		94-10-15	FACTURE: ENTENTE: CHARGÉ DE PROJET: LAVALLIERE CLAUDETTE
269353	CONSTRUCTION D'UN MAGASIN TEMPORAIRE (DANS GARAGE) BUDGET : R 94-95 AMÉN.: 4,545.00\$ CENTRE DE GESTION: LOYER:	600 DES MONTAGNAIS SEPT-ILES (ENTENTE :)	T		94-09-23		94-10-30		94-10-31	FACTURE EXPEDIEE LE 94-12-06 FACTURE: 94-11-29 ENTENTE: CHARGÉ DE PROJETS: LAVALLIERE CLAUDETTE
269354	FORUNIR ET INSTALLER 4 COL., DELPACER 17 COL. BUDGET : R 94-95 AMÉN.: CENTRE DE GESTION: LOYER:	201 PLACE CHARLES-LEMOYNE LONGUEUIL (ENTENTE :)	A		94-09-23				94-10-14	FACTURE: ENTENTE: CHARGÉ DE PROJET: SAVARD MARIE
269355	DEMENAGER 85 POSTES DU 35 P.R. AU 201 PLACE CHARLES-L. BUDGET : G 94-95 AMÉN.: 8,854.31\$ CENTRE DE GESTION: LOYER:	201 PLACE CHARLES-LEMOYNE LONGUEUIL (ENTENTE :)	T		94-09-23		94-10-12	94-10-13	94-10-14 (6327.30 \$)	FACTURE: 95-02-27 ENTENTE: CHARGÉ DE PROJETS: SAVARD MARIE
269356	PASSER 1 CABLE DE S. DE CABLAGE AU POSTE DE JANINE JEAN BUDGET : R 94-95 AMÉN.: 40.00\$ CENTRE DE GESTION: LOYER:	PLACE HAUTEVILLE QUEBEC (ENTENTE :)	T		94-09-26		94-09-28			94-09-30 FACTURE EXPEDIEE LE 94-10-28 FACTURE: 94-10-18 ENTENTE: CHARGÉ DE PROJETS: FORTIER JEAN
269358	INSTALLER 1 COLONNETTE, CIRCUIT 30 AMP AU NIVEAU 1 BUDGET : G 94-95 AMÉN.: CENTRE DE GESTION: LOYER:	PLACE HAUTEVILLE QUEBEC (ENTENTE :)	T		94-06-26					NON-FACTURABLE (195.00 \$) FACTURE: ENTENTE: CHARGÉ DE PROJETS: LAVALLIERE CLAUDETTE

PROJET ET NO FACTURE	DESCRIPTION	ADRESSE	ÉTAT	REÇU SERVICE	DEMANDE SERVICE	CERTIFICAT CONFORME	PROPOSI- TION	--- TRAVAUX ---		COMMENTAIRES
								DEBUT P	FIN P	
								DEBUT R	FIN R	
269360 020448	TRAVAUX AU 15E ET 16E, CIR. 20 AMP. ET 3 COL.(CABLAGE) BUDGET : G 94-95 AMÉN.: 1,037.00\$ CENTRE DE GESTION: LOYER:	PLACE HAUTEVILLE QUEBEC (ENTENTE :)	T		94-09-29		94-10-14	-----	94-10-14	FACTURE: 95-02-06 ENTENTE: CHARGÉ DE PROJETS: GAUTHIER PIERRE
269361	INSTALLER SYSTEME DE CABLAGE INTEGRE AU 25E BUDGET : G 94-95 AMÉN.: 22,536.00\$ CENTRE DE GESTION: LOYER:	PLACE HAUTEVILLE QUEBEC (ENTENTE :)	T		94-10-18		94-10-28	-----	94-11-25	FACTURE: 94-12-02 ENTENTE: CHARGÉ DE PROJETS: GAUTHIER PIERRE
269362	INSTALLER SYSTEME DE CABLAGE INTEGRE AU 24E BUDGET : G 94-95 AMÉN.: 22,536.00\$ CENTRE DE GESTION: LOYER:	PLACE HAUTEVILLE QUEBEC (ENTENTE :)	T		94-10-18		94-10-28	-----	94-11-18	FACTURE NO. P-019754 FACTURE: 94-11-23 ENTENTE: CHARGÉ DE PROJETS: GAUTHIER PIERRE
269363	CABLAGE INTER-SALLE DU 14E AU 31E BUDGET : G 94-95 AMÉN.: 9,581.00\$ CENTRE DE GESTION: LOYER:	PLACE HAUTEVILLE QUEBEC (ENTENTE :)	T		94-10-17		94-10-20	-----	94-11-30	FACTURE NO. P-020046 FACTURE: 94-12-22 ENTENTE: CHARGÉ DE PROJETS: GAUTHIER PIERRE
269364	DEMOLIR SALLE AU 25E, RAGREER ET PEINTURER LES MURS BUDGET : G 94-95 AMÉN.: 4,518.00\$ CENTRE DE GESTION: LOYER:	PLACE HAUTEVILLE QUEBEC (ENTENTE :)	T		94-10-19		94-11-03	-----	94-10-25	FACTURE: 94-12-02 ENTENTE: CHARGÉ DE PROJETS: GAUTHIER PIERRE
269365 020066	REMPLACEMENT D'UN CABLE AU 22E BUR. ALAIN TURCOTTE BUDGET : R 94-95 AMÉN.: 40.00\$ CENTRE DE GESTION: LOYER:	PLACE HAUTEVILLE QUEBEC (ENTENTE :)	T	94-10-17	94-10-28		94-12-12	-----	94-12-17	FACTURE EXPEDIEE LE 95-01-10 FACTURE: 94-12-22 ENTENTE: CHARGÉ DE PROJETS: GAUTHIER PIERRE
269366 019587	FOURNIR UN ESPACE DE STATIONNEMENT A PARTIR DU 94-10-15 BUDGET : R 94-95 AMÉN.: 177.93\$ CENTRE DE GESTION: LOYER:	85 DE MARTIGNY OUEST ST-JEROME (ENTENTE :)	T		94-10-13		94-10-18	94-10-15	95-03-31	FACTURE EXPEDIEE LE 94-11-18 FACTURE: 94-11-03 ENTENTE: CHARGÉ DE PROJETS: FORTIER JEAN
269367	AMENAGER 10 POSTES DE TRAVAIL ET INSTALLER UN PORTE BUDGET : R 94-95 AMÉN.: CENTRE DE GESTION: LOYER:	80 BOUL. QUEBEC ROUYN-NORANDA (ENTENTE :)	A		94-10-07			-----	-----	FACTURE: ENTENTE: CHARGÉ DE PROJET: SAVARD MARIE
269368	SIGNALISATION INTERIEURE CS SHERBROOKE BUDGET : R 94-95 AMÉN.: CENTRE DE GESTION: LOYER:	4400 ST-JOSEPH SHERBROOKE (ENTENTE :)	T		94-10-17			-----	-----	NON-FACTURABLE FACTURE: ENTENTE: CHARGÉ DE PROJETS: FORTIER JEAN
269369	REPARER L'IGLOO BUDGET : R 94-95 AMÉN.: CENTRE DE GESTION: LOYER:	421 RANG ST-GABRIEL VALLEE-JONCTION (ENTENTE :)	A		94-10-11			-----	-----	FACTURE: ENTENTE: CHARGÉ DE PROJET: MARTINEAU LIONEL
269370	TRAVAUX AU 14E ET 19E, COLONNETTES ET CABLES BUDGET : G 94-95 AMÉN.: CENTRE DE GESTION: LOYER:	PLACE HAUTEVILLE QUEBEC (ENTENTE :)	T		94-10-17			-----	94-11-01	REFERENCE AU PROJET NO. 018072 FACTURE: ENTENTE: CHARGÉ DE PROJETS: GAUTHIER PIERRE
269373	SIGNALISATION EXTERIEURE CS SHERBROOKE BUDGET : G 94-95 AMÉN.: CENTRE DE GESTION: LOYER:	4400 ST-JOSEPH SHERBROOKE (ENTENTE :)	A		94-10-21			-----	-----	FACTURE: ENTENTE: CHARGÉ DE PROJET: FORTIER JEAN
269374	MISE A JOUR DE LA SIGNALISATION AU 4715 P.B. BUDGET : G 94-95 AMÉN.: CENTRE DE GESTION: LOYER:	4715 PIERRE-BERTRAND QUEBEC (ENTENTE :)	T		94-10-24			-----	-----	NON-FACTURABLE FACTURE: ENTENTE: CHARGÉ DE PROJETS: FORTIER JEAN

PROJET ET NO FACTURE	DESCRIPTION	ADRESSE	ÉTAT	REÇU SERVICE	DEMANDE SERVICE	CERTIFICAT CONFORME	PROPOSI- TION	--- TRAVAUX ---		COMMENTAIRES
								DEBUT P	FIN P	
269375	CONSTRUIRE UN BUREAU AU 25E BUDGET : G 94-95 AMÉN.: 13,417.00\$ CENTRE DE GESTION: LOYER:	PLACE HAUTEVILLE QUEBEC (ENTENTE :)	T		94-10-25		94-11-03		94-11-24	PAYEE AVEC NCO002 ET 001532, FAC.P-019909 FACTURE: 94-12-07 ENTENTE: 94-11-24 CHARGÉ DE PROJETS: MARTINEAU LIONEL
269376	FOURNIR ET INSTALLER ENVIRON 40 MC DE TAPIS BUDGET : R 94-95 AMÉN.: 1,779.00\$ CENTRE DE GESTION: LOYER:	600 DES MONTAGNAIS SEPT-ILES (ENTENTE :)	T		94-10-26		94-11-18		94-12-07	FACTURE EXPEDIEE LE 95-01-23 FACTURE: 94-12-31 ENTENTE: 94-12-15 CHARGÉ DE PROJETS: LAVALLIERE CLAUDETTE
269377	INSTALLER UNE SERRURE A BOUTON AU 650 RENE-LEVESQUE BUDGET : G 94-95 AMÉN.: CENTRE DE GESTION: LOYER:	PLACE HAUTEVILLE QUEBEC (ENTENTE :)	T		94-10-25					FACTURE: ENTENTE: CHARGÉ DE PROJETS: GAUTHIER PIERRE
269378	INSTALLATION DE (2) COUPE-SONS ET SEUIL TOMBANT AU 29E BUDGET : G 94-95 AMÉN.: CENTRE DE GESTION: LOYER:	PLACE HAUTEVILLE QUEBEC (ENTENTE :)	T		94-10-28					NON-FACTURABLE (248.00 \$) FACTURE: ENTENTE: 94-11-03 CHARGÉ DE PROJETS: GAUTHIER PIERRE
269380	INSTALLER 3 CIRCUITS INDEPENDANTS AU 29E PHV BUDGET : G 94-95 AMÉN.: 275.00\$ CENTRE DE GESTION: LOYER:	PLACE HAUTEVILLE QUEBEC (ENTENTE :)	T		94-11-02		94-11-11		94-11-14	FACTURE: 94-11-30 ENTENTE: 94-11-14 CHARGÉ DE PROJETS: GAUTHIER RODRIGUE
269381	DEPLACEMENT DES COMPTEURS ELECTRIQUES BUDGET : R 94-95 AMÉN.: 1,363.00\$ CENTRE DE GESTION: LOYER:	183 ROUTE 138 BERGERONNES (ENTENTE :)	T		94-10-31		94-12-06		95-01-20	FACTURE EXPEDIEE LE 95-03-14 FACTURE: 95-02-22 ENTENTE: 95-01-20 CHARGÉ DE PROJETS: SAVARD MARIE
269382	4 BOITES D'ETIQUETTES ET 4 CAISSES DE ROULEAUX DE TAPE BUDGET : G 94-95 AMÉN.: CENTRE DE GESTION: LOYER:	PLACE HAUTEVILLE QUEBEC (ENTENTE :)	T		94-11-18					FACTURE: ENTENTE: 94-11-21 CHARGÉ DE PROJETS: GAUTHIER RODRIGUE
269383	INSTALLER 3 PRISES DE COURANT 220 VOLTS, 19 AMP. A.M. BUDGET : R 94-95 AMÉN.: 2,750.00\$ CENTRE DE GESTION: LOYER:	50 MONTEE-MEUNIER ST-JEROME (ENTENTE :)	T		94-10-27		94-12-09			FACTURE EXPEDIEE LE 95-02-23 FACTURE: 95-06-02 ENTENTE: CHARGÉ DE PROJETS: SAVARD MARIE
269384	REAMENAGEMENT DE 65 POSTES (COL. ET CABLES) AU 4E DCH BUDGET : G 94-95 AMÉN.: 1,900.00\$ CENTRE DE GESTION: LOYER:	200 DORCHESTER SUD QUEBEC (ENTENTE :)	T		94-11-18		94-12-09		94-12-09	FACTURE NO. P-020145 FACTURE: 95-01-11 ENTENTE: 94-12-13 CHARGÉ DE PROJETS: ROYER JACQUES
269385	PASSER UN CALBE INFORMATIQUE AU 2E DCH BUDGET : R 94-95 AMÉN.: 72.00\$ CENTRE DE GESTION: LOYER:	200 DORCHESTER SUD QUEBEC (ENTENTE :)	T		94-11-15		95-01-10		94-11-22	FACTURE: ENTENTE: CHARGÉ DE PROJETS: SAVARD MARIE
269386	REAMENAGEMENT DE 60 POSTES (COL. ET CABLES) AU 3E DCH BUDGET : G 94-95 AMÉN.: 1,500.00\$ CENTRE DE GESTION: LOYER:	200 DORCHESTER SUD QUEBEC (ENTENTE :)	T		94-11-18		94-12-09		94-12-09	FACTURE NO.P-020146 FACTURE: 95-01-11 ENTENTE: 94-12-12 CHARGÉ DE PROJETS: ROYER JACQUES
269387	DEMEMAGEMENT DE 13 POSTES DU 200 DORCHESTER A PHV BUDGET : G 94-95 AMÉN.: CENTRE DE GESTION: LOYER:	PLACE HAUTEVILLE QUEBEC (ENTENTE :)	T		94-11-08				94-11-26	Référence au projet no. 018072 FACTURE: ENTENTE: 94-11-26 CHARGÉ DE PROJETS: MARTINEAU LIONEL
269389	FOURNIR PERCER ET INSTALLER ENV. 100 COL. PHV 25E BUDGET : G 94-95 AMÉN.: CENTRE DE GESTION: LOYER:	PLACE HAUTEVILLE QUEBEC (ENTENTE :)	T		94-11-10				94-11-25	Référence au projet no.018072 FACTURE: ENTENTE: 94-11-25 CHARGÉ DE PROJETS: MARTINEAU LIONEL

PROJET ET NO FACTURE	DESCRIPTION	ADRESSE	ÉTAT	REÇU SERVICE	DEMANDE SERVICE	CERTIFICAT CONFORME	PROPOSI- TION	--- TRAVAUX --- DEBUT P FIN P DEBUT R FIN R	COMMENTAIRES
269390	INSTALLATION D'UNE PLATE-FORME POUR PERSONNES HANDI. BUDGET : G 95-96 AMÉN.: 20,000.00\$ CENTRE DE GESTION: LOYER:	PLACE HAUTEVILLE QUEBEC (ENTENTE :)	A		94-11-08				FACTURE: ENTENTE: CHARGÉ DE PROJET: GAUTHIER PIERRE
269391	REAMENAGEMENT DE 54 POSTES AU 25E PHV BUDGET : G 94-95 AMÉN.: CENTRE DE GESTION: LOYER:	PLACE HAUTEVILLE QUEBEC (ENTENTE :)	T		94-11-10			94-11-25	REFERENCE AU PROJET NO. 018072 FACTURE: ENTENTE: 94-11-25 CHARGÉ DE PROJETS: MARTINEAU LIONEL
269392	INSTALLATION DE COLONNETTES (CIR. IND.) AU 24E ETAGE BUDGET : G 94-95 AMÉN.: CENTRE DE GESTION: LOYER:	PLACE HAUTEVILLE QUEBEC (ENTENTE :)	T		94-11-09			94-11-18	Référence au projet no. 018082 FACTURE: ENTENTE: 94-11-18 CHARGÉ DE PROJETS: TREMBLAY DONALD
269393	REAMENAGER 65 POSTES AU 24E PHV BUDGET : G 94-95 AMÉN.: CENTRE DE GESTION: LOYER:	PLACE HAUTEVILLE QUEBEC (ENTENTE :)	T		94-11-09			94-11-18	Référence au projet no. 018072 FACTURE: ENTENTE: CHARGÉ DE PROJETS: TREMBLAY DONALD
269394	SIGNALISATION DU CENTRE DE SERVICES DE MACAMIC BUDGET : G 94-95 AMÉN.: CENTRE DE GESTION: LOYER:	123 2E RUE OUEST MACAMIC (ENTENTE :)	A		94-11-09			94-12-15	FACTURE: ENTENTE: CHARGÉ DE PROJET: FORTIER JEAN
269395	DEPLACER 1 COLONNETTE BUR. DE GILLES HARBOUR AU 14E PHV BUDGET : R 94-95 AMÉN.: CENTRE DE GESTION: LOYER:	PLACE HAUTEVILLE QUEBEC (ENTENTE :)	T		94-11-09				NON-FACTURABLE (60.00 \$) FACTURE: ENTENTE: 94-11-09 CHARGÉ DE PROJETS: GAUTHIER PIERRE
269396	AMELIORER LA VENATILATION LOCAL RC-06 -CARTOGRAPHIE BUDGET : G 94-95 AMÉN.: 425.00\$ CENTRE DE GESTION: LOYER:	200 DORCHESTER SUD QUEBEC (ENTENTE :)	T		94-11-09		94-11-30	94-11-30	FACTURE: 94-12-12 ENTENTE: 94-12-02 CHARGÉ DE PROJETS: SAVARD MARIE
269397	INSTALLER 1 COLONNETTE AU 19E PHV (FAX) BUDGET : G 94-95 AMÉN.: CENTRE DE GESTION: LOYER:	PLACE HAUTEVILLE QUEBEC (ENTENTE :)	T		94-11-22				NON-FACTURABLE (50.00 \$) FACTURE: ENTENTE: 94-11-22 CHARGÉ DE PROJETS: GAUTHIER PIERRE
269399	INSTALLATION D'UN SYSTEME DE SECURITE BUDGET : R 94-95 AMÉN.: 6,243.00\$ CENTRE DE GESTION: LOYER:	4715 PIERRE-BERTAND QUEBEC (ENTENTE :)	A		94-11-23		94-12-09		FACTURE: ENTENTE: CHARGÉ DE PROJET: SAVARD MARIE
269400	DEPLACER 3 COLONNETTES PHV 28E BUDGET : G 94-95 AMÉN.: CENTRE DE GESTION: LOYER:	PLACE HAUTEVILLE QUEBEC (ENTENTE :)	T		94-11-24				NON-FACTURABLE (180.00 \$) FACTURE: ENTENTE: 94-11-28 CHARGÉ DE PROJETS: GAUTHIER PIERRE
269401	TRAVAUX D'AMENAGEMENT BUDGET : R 94-95 AMÉN.: CENTRE DE GESTION: LOYER:	7005 DE ROBERVAL MONTREAL (ENTENTE :)	A		94-05-11				FACTURE: ENTENTE: CHARGÉ DE PROJET: SAVARD MARIE
269402	FOURNIR ET INSTALLER 23 COLONNETTES AU 3E BUDGET : R 94-95 AMÉN.: CENTRE DE GESTION: LOYER:	4 PLACE LAVAL LAVAL (ENTENTE :)	T		94-05-11				FACTURE: ENTENTE: 94-05-24 CHARGÉ DE PROJETS: LAVALLIERE CLAUDETTE
269403	REAMENAGEMENT BUDGET : R 94-95 AMÉN.: 520.00\$ CENTRE DE GESTION: LOYER:	1070 LE VENTOUX BAIE-COMEAU (ENTENTE :)	T		94-05-17				REFERENCE AU PROJET NO. 985251 FACTURE: 94-06-10 ENTENTE: 94-05-23 CHARGÉ DE PROJETS: LAVALLIERE CLAUDETTE

PROJET ET NO FACTURE	DESCRIPTION	ADRESSE	ÉTAT	REÇU SERVICE	DEMANDE SERVICE	CERTIFICAT CONFORME	PROPOSITION	--- TRAVAUX --- DEBUT P FIN P DEBUT R FIN R	COMMENTAIRES
269404	INSTALLER UNE COLONNETTE AU 2E BUDGET : R 94-95 AMÉN.: CENTRE DE GESTION: LOYER:	200 DORCHESTER SUD QUEBEC (ENTENTE :)	T		94-05-18				NON-FACTURABLE FACTURE: ENTENTE: 94-05-20 CHARGÉ DE PROJETS: LAVALLIERE CLAUDETTE
269407	ENLEVER 8 COLONNETTES AU 17E BUDGET : G 94-95 AMÉN.: CENTRE DE GESTION: LOYER:	PLACE HAUTEVILLE QUEBEC (ENTENTE :)	T		94-05-19				NON-FACTURABLE (240.00 \$) FACTURE: ENTENTE: 94-05-27 CHARGÉ DE PROJETS: GODIN ANDRE
269419	TRAVAUX DANS ANCIENNE MENUISERIE, ELECTRICITE BUDGET : R 94-95 AMÉN.: 950.00\$ CENTRE DE GESTION: LOYER:	1080 LE VENTOUX BAIE-COMEAU (ENTENTE :)	T		94-05-18		94-05-19		CENTRE DE SERVICES FACTURE: 94-06-10 ENTENTE: 94-05-19 94-05-20 CHARGÉ DE PROJETS: LAVALLIERE CLAUDETTE
269420	REINSTALLER 5 PANNEAUX REPERTOIRES AU 1ER ET A BUDGET : G 94-95 AMÉN.: CENTRE DE GESTION: LOYER:	PLACE HAUTEVILLE QUEBEC (ENTENTE :)	T		94-05-19				PROJET NO. 018072 FACTURE: ENTENTE: 94-05-27 CHARGÉ DE PROJETS: FORTIER JEAN
269422	TRAVAUX DE CABLAGE AU 29,30 ET 31E BUDGET : G 94-95 AMÉN.: 1,827.00\$ CENTRE DE GESTION: LOYER:	PLACE HAUTEVILLE QUEBEC (ENTENTE :)	T		94-05-30		94-07-05		FACTURE: 94-07-26 ENTENTE: 94-06-17 CHARGÉ DE PROJETS: GAUTHIER PIERRE
269424	RELOCALISER 3 COLONNETTES AU 31E BUDGET : G 94-95 AMÉN.: CENTRE DE GESTION: LOYER:	PLACE HAUTEVILLE QUEBEC (ENTENTE :)	T		94-05-31				NON-FACTURABLE (180.00 \$) FACTURE: ENTENTE: 94-06-19 CHARGÉ DE PROJETS: GAUTHIER PIERRE
269425	DEMENAGER 14 POSTES DU 19E AU 25E BUDGET : G 94-95 AMÉN.: CENTRE DE GESTION: LOYER:	PLACE HAUTEVILLE QUEBEC (ENTENTE :)	T		94-06-06				PROJET NO. 018072 FACTURE: ENTENTE: 94-06-15 CHARGÉ DE PROJETS: LAVALLIERE CLAUDETTE
269426	DEMENAGER 9 POSTES DU NIVEAU C AU 1ER BUDGET : G 94-95 AMÉN.: CENTRE DE GESTION: LOYER:	PLACE HAUTEVILLE QUEBEC (ENTENTE :)	T		94-06-06				PROJET NO. 018072 FACTURE: ENTENTE: 94-06-17 CHARGÉ DE PROJETS: LAVALLIERE CLAUDETTE
269427	CONSTRUCTION D'UN MUR AU 1ER BUDGET : G 94-95 AMÉN.: 16,795.00\$ CENTRE DE GESTION: LOYER:	PLACE HAUTEVILLE QUEBEC (ENTENTE :)	T		94-06-06				FACTURE: 94-07-27 ENTENTE: 94-06-06 CHARGÉ DE PROJETS: LAVALLIERE CLAUDETTE
269428	INSTALLER UN BARRIERE A GLISSIERE BUDGET : R 94-95 AMÉN.: CENTRE DE GESTION: LOYER:	33 RUE JEAN-PROULX HULL (ENTENTE :)	Z		94-06-06		94-07-05		94-09-02 ANNULE PAR LE CLIENT, PRO. A 148,00 \$ RET. A LA SIQ FACTURE: ENTENTE: 94-08-26 CHARGÉ DE PROJETS: SAVARD MARIE
269429	DEPLACER 1 COL., INSTALLER 1 COLONNETTE BUDGET : R 94-95 AMÉN.: CENTRE DE GESTION: LOYER:	3600 CITE-DES-JEUNES VAUDREUIL (ENTENTE :)	T		94-07-29				94-08-12 FACTURE: ENTENTE: CHARGÉ DE PROJETS: GAUTHIER PIERRE
269430	FOURNIR AGENTS DE SECURITE ADD. POUR LE 94-06-06 BUDGET : G 94-95 AMÉN.: 172.00\$ CENTRE DE GESTION: LOYER:	35 DE PORT-ROYAL MONTREAL (ENTENTE :)	T		94-06-07		94-07-25		FACTURE: 94-08-11 ENTENTE: 94-06-06 CHARGÉ DE PROJETS: GODIN ANDRE
269431	EVALUER-BESOIN EN ELECTRICITE, SALLE DE REPOS 4E BUDGET : R 94-95 AMÉN.: 330.00\$ CENTRE DE GESTION: LOYER:	100 RUE LAVIOLETTE TROIS-RIVIERES (ENTENTE :)	T		94-06-07		94-07-14		FACTURE EXPEDIEE LE 94-08-22 FACTURE: 94-08-08 ENTENTE: 94-07-11 CHARGÉ DE PROJETS: GAUTHIER PIERRE

PROJET ET NO FACTURE	DESCRIPTION	ADRESSE	ÉTAT	REÇU SERVICE	DEMANDE SERVICE	CERTIFICAT CONFORME	PROPOSI- TION	--- TRAVAUX --- DEBUT P FIN P DEBUT R FIN R	COMMENTAIRES
269432	REAMENAGEMENT ESPACE ADM DIR. HULL BUDGET : G 94-95 AMÉN.: 3,500.00\$ CENTRE DE GESTION: LOYER:	170 HOTEL-DE-VILLE HULL (ENTENTE :)	T		94-06-10		94-08-22		FACTURE NO. P-019245 PAYEE LE 94-10-12 FACTURE: 94-09-23 ENTENTE: 94-06-29 CHARGÉ DE PROJETS: SAVARD MARIE
269434	REPLACER SERRURE A BOUTONS POUSSOIRS NIVEAU 1 BUDGET : G 94-95 AMÉN.: CENTRE DE GESTION: LOYER:	PLACE HAUTEVILLE QUEBEC (ENTENTE :)	T		95-06-13				NON-FACTURABLE (-250.00 \$) FACTURE: ENTENTE: 94-06-20 CHARGÉ DE PROJETS: GODIN ANDRE
269436	SYSTEME DE COMMUNICATIONS\ALARME LOCAL 16.02, 16E BUDGET : G 94-95 AMÉN.: 710.00\$ CENTRE DE GESTION: LOYER:	PLACE HAUTEVILLE QUEBEC (ENTENTE :)	T		94-06-16		94-06-17		94-08-05 FACTURE NO. P-019135 FACTURE: 94-09-07 ENTENTE: CHARGÉ DE PROJETS: GODIN ANDRE
269439	INSTALLER 1 PRISE 20A ET 1 COL. AU 14E BUDGET : R 94-95 AMÉN.: CENTRE DE GESTION: LOYER:	PLACE HAUTEVILLE QUEBEC (ENTENTE :)	T		94-06-20				94-06-20 NON-FACTURABLE (135.00 \$) FACTURE: ENTENTE: 94-06-27 CHARGÉ DE PROJETS: GODIN ANDRE
269441	DEPLACER 1 COLONNETTE 220 VOLTS NIVEAU 1 BUDGET : G 94-95 AMÉN.: CENTRE DE GESTION: LOYER:	PLACE HAUTEVILLE QUEBEC (ENTENTE :)	T		94-06-29				94-06-30 NON-FACTURABLE (60.00 \$) FACTURE: ENTENTE: 94-06-29 CHARGÉ DE PROJETS: GODIN ANDRE
269444	REAMENAGEMENT DU 975 NOUVEL BAIE-COMEAU BUDGET : R 94-95 AMÉN.: 6,919.00\$ CENTRE DE GESTION: LOYER:	975 NOUVEL BAIE-COMEAU (ENTENTE :)	T		94-06-17		94-06-22		94-06-27 REFERENCE AU PROJET 018089 FACTURE: 94-06-26 ENTENTE: CHARGÉ DE PROJETS: LAVALLIERE CLAUDETTE
269446	AJOUTER 11 PRISES DE COURANT AU 1070 LE VENTOUX BUDGET : R 94-95 AMÉN.: 1,289.00\$ CENTRE DE GESTION: LOYER:	1070 LE VENTOUX BAIE-COMEAU (ENTENTE :)	T		94-06-17		94-06-22		94-06-27 FACTURE: 94-06-21 ENTENTE: CHARGÉ DE PROJETS: LAVALLIERE CLAUDETTE
269447	REAMENAGER 11 POSTES AU 18E BUDGET : G 94-95 AMÉN.: CENTRE DE GESTION: LOYER:	PLACE HAUTEVILLE QUEBEC (ENTENTE :)	T		94-06-20				REFERENCE AU PROJET NO. 018072 (SIQ = 0.00 \$) FACTURE: ENTENTE: 94-07-11 CHARGÉ DE PROJETS: LAVALLIERE CLAUDETTE
269448	RAGEER ET PEINDRE UN MUR AU R.C. BUDGET : 94-95 AMÉN.: CENTRE DE GESTION: LOYER:	200 DORCHESTER SUD QUEBEC (ENTENTE :)	A		94-06-20				94-07-08 NON-FACTURABLE FACTURE: ENTENTE: CHARGÉ DE PROJET: FORTIER JEAN
269449	PEINTURE ET AJOUT-UNITES-CLIMATISATION AU 1ER BUDGET : R 94-95 AMÉN.: 10,780.00\$ CENTRE DE GESTION: LOYER:	4715 PIERRE-BERTRAND QUEBEC (ENTENTE :)	T		94-06-20		94-08-05		FACTURE EXPEDIEE LE 94-08-23 FACTURE: 94-08-08 ENTENTE: 94-08-01 CHARGÉ DE PROJETS: TREMBLAY DONALD
269451	CABLES ET COLONNETTES AU 14, 15 ET 16E BUDGET : G 94-95 AMÉN.: CENTRE DE GESTION: LOYER:	PLACE HAUTEVILLE QUEBEC (ENTENTE :)	T		94-06-22				PROJET NO. 018072 FACTURE: ENTENTE: CHARGÉ DE PROJETS: LAVALLIERE CLAUDETTE
269453	ENLEVER TEMP. PORTES NIVEAU A ET 1 BUDGET : G 94-95 AMÉN.: CENTRE DE GESTION: LOYER:	PLACE HAUTEVILLE QUEBEC (ENTENTE :)	T		94-06-27				NON-FACTURABLE (175.00 \$) FACTURE: ENTENTE: 94-06-27 CHARGÉ DE PROJETS: GODIN ANDRE
269454	DEPLACER 3 COLONNETTES AU 19E BUDGET : R 94-95 AMÉN.: CENTRE DE GESTION: LOYER:	PLACE HAUTEVILLE QUEBEC (ENTENTE :)	T		94-06-27				94-07-08 NON-FACTURABLE (225.00 \$) FACTURE: ENTENTE: 94-06-28 CHARGÉ DE PROJETS: LAVALLIERE CLAUDETTE

PROJET ET NO FACTURE	DESCRIPTION	ADRESSE	ÉTAT	REÇU SERVICE	DEMANDE SERVICE	CERTIFICAT CONFORME	PROPOSI- TION	--- TRAVAUX ---		COMMENTAIRES
								DEBUT P	FIN P	
								DEBUT R	FIN R	
269456	RELOCALISER 1 CALBE AU 21E BUDGET : R 94-95 AMÉN.: CENTRE DE GESTION: LOYER:	PLACE HAUTEVILLE QUEBEC (ENTENTE :)	T		94-06-28				94-07-04	NON-FACTURABLE (40.00 \$)
				CONTACT:						FACTURE: ENTENTE: 94-07-04 CHARGÉ DE PROJETS: FORTIER JEAN
269462	DEBRANCHER EQUIPEMENTS-LABORATOIRE SS BUDGET : G 94-95 AMÉN.: 2,557.00\$ CENTRE DE GESTION: LOYER:	170 HOTEL DE VILLE HULL (ENTENTE :)	T		94-07-04		94-07-25		94-08-05	
019051				CONTACT:						FACTURE: 94-08-29 ENTENTE: CHARGÉ DE PROJETS: GODIN ANDRE
269463	DEPLACER UNE COLONNETTE AU 28E BUDGET : R 94-95 AMÉN.: CENTRE DE GESTION: LOYER:	PLACE HAUTEVILLE QUEBEC (ENTENTE :)	T		94-07-04					NON-FACTURABLE (60.00 \$)
				CONTACT:						FACTURE: ENTENTE: 94-07-06 CHARGÉ DE PROJETS: GODIN ANDRE
269465	INSTALLER 5 FLUORESCENTS BUDGET : R 94-95 AMÉN.: 425.00\$ CENTRE DE GESTION: LOYER:	1080 LE VENTOUX BAIE-COMEAU (ENTENTE :)	T		94-07-04		94-07-14		94-07-08	FACTURE EXPEDIEE LE 94-07-25
019076				CONTACT:						FACTURE: 94-09-16 ENTENTE: 94-07-08 CHARGÉ DE PROJETS: LAVALLIERE CLAUDETTE
269466	CONST. CLOISONS GRILLAGEES AU C BUDGET : G 94-95 AMÉN.: CENTRE DE GESTION: LOYER:	PLACE HAUTEVILLE QUEBEC (ENTENTE :)	T		94-07-04					PROJET NO. 018072
				CONTACT:						FACTURE: ENTENTE: 94-08-15 CHARGÉ DE PROJETS: LAVALLIERE CLAUDETTE
269467	DEPLACER 7 COL. ET ENLEVER 2 COL. 14E BUDGET : G 94-95 AMÉN.: CENTRE DE GESTION: LOYER:	PLACE HAUTEVILLE QUEBEC (ENTENTE :)	T		94-07-04				94-07-08	PROJET NO. 018072
				CONTACT:						FACTURE: ENTENTE: CHARGÉ DE PROJETS: LAVALLIERE CLAUDETTE
269468	DEPLACER UN CABLE IBM TYPE 1 AU 26E BUDGET : R 94-95 AMÉN.: 40.00\$ CENTRE DE GESTION: LOYER:	PLACE HAUTEVILLE QUEBEC (ENTENTE :)	T		94-07-04		94-07-13			FACTURE EXPEDIEE LE 94-08-02
018782				CONTACT:						FACTURE: 94-06-26 ENTENTE: 94-07-08 CHARGÉ DE PROJETS: FORTIER JEAN
269469	PASSER UN CABLE BDN AU 21E BUDGET : R 94-95 AMÉN.: 40.00\$ CENTRE DE GESTION: LOYER:	PLACE HAUTEVILLE QUEBEC (ENTENTE :)	T		94-07-05		94-07-13			Payer le 94-07-20
				CONTACT:						FACTURE: 94-06-26 ENTENTE: 94-07-08 CHARGÉ DE PROJETS: GODIN ANDRE
269470	INSTALLER UN DIFFUSEUR PARABOLIQUE 28E BUDGET : R 94-95 AMÉN.: CENTRE DE GESTION: LOYER:	PLACE HAUTEVILLE QUEBEC (ENTENTE :)	T		94-07-05					NON-FACTURABLE (35.00 \$)
				CONTACT:						FACTURE: ENTENTE: 94-07-06 CHARGÉ DE PROJETS: GODIN ANDRE
269473	DEPLACER 3 COLONNETTES ET 4 CABLES PHV 26E BUDGET : R 94-95 AMÉN.: 340.00\$ CENTRE DE GESTION: LOYER:	PLACE HAUTEVILLE QUEBEC (ENTENTE :)	T		94-07-11		94-07-27			FACTURE NO.P-018918 PAYEE LE 94-09-09
				CONTACT:						FACTURE: 94-08-17 ENTENTE: 94-07-12 CHARGÉ DE PROJETS: MARTINEAU LIONEL
269474	RAGREER ET PEINTURER BUREAU DU DIRECTEUR BUDGET : R 94-95 AMÉN.: 600.00\$ CENTRE DE GESTION: LOYER:	975 NOUVEL BAIE-COMEAU (ENTENTE :)	T		94-07-12		94-08-10			FACTURE NO.P-019017 PAYEE LE 94-09-15
				CONTACT:						FACTURE: 94-08-25 ENTENTE: 94-08-20 CHARGÉ DE PROJETS: LAVALLIERE CLAUDETTE
269475	INSTALLER UNE PRISE DE TELEPHONE MURALE PHV 1ER BUDGET : G 94-95 AMÉN.: CENTRE DE GESTION: LOYER:	PLACE HAUTEVILLE QUEBEC (ENTENTE :)	T		94-07-12					NON-FACTURABLE (110.00 \$)
				CONTACT:						FACTURE: ENTENTE: 94-08-26 CHARGÉ DE PROJETS: LAVALLIERE CLAUDETTE
269476	DEPLACER COLONNETTE ET PASSER CALBES PHV 30E BUDGET : R 94-95 AMÉN.: 280.00\$ CENTRE DE GESTION: LOYER:	PLACE HAUTEVILLE QUEBEC (ENTENTE :)	T		94-07-12		94-08-09			FACTURE EXPEDIEE LE 94-09-16
019063				CONTACT:						FACTURE: 94-09-16 ENTENTE: 94-07-18 CHARGÉ DE PROJETS: LAVALLIERE CLAUDETTE

PROJET ET NO FACTURE	DESCRIPTION	ADRESSE	ÉTAT	REÇU SERVICE	DEMANDE SERVICE	CERTIFICAT CONFORME	PROPOSITION	--- TRAVAUX --- DEBUT P FIN P DEBUT R FIN R	COMMENTAIRES
269477	INSTALLATION D'UNE WIRING DEVICES PHV 17E BUDGET : R 94-95 AMÉN.: CENTRE DE GESTION: 1900 LOYER:	PLACE HAUTEVILLE QUEBEC (ENTENTE :)	T		94-08-01				NON-FACTURABLE (35.00 \$) FACTURE: ENTENTE: 94-08-10 CHARGÉ DE PROJETS: GAUTHIER RODRIGUE
269479	RELOCALISER DIFFUSEURS-ECLAIRAGE BUDGET : R 94-95 AMÉN.: CENTRE DE GESTION: LOYER:	PLACE HAUTEVILLE QUEBEC (ENTENTE :)	T		94-06-23				NON-FACTURABLE (35.00 \$) FACTURE: ENTENTE: 94-07-18 CHARGÉ DE PROJETS: GODIN ANDRE
269480	ENLEVER 2 COLONNETTES PHV 28E BUDGET : G 94-95 AMÉN.: CENTRE DE GESTION: LOYER:	PLACE HAUTEVILLE QUEBEC (ENTENTE :)	T		94-07-13				NON-FACTURABLE (35.00 \$) FACTURE: ENTENTE: 94-07-18 CHARGÉ DE PROJETS: SAVARD MARIE
269481	DEPLACER UN CABLE PHV 21E BUDGET : R 94-95 AMÉN.: 40.00\$ CENTRE DE GESTION: LOYER:	PLACE HAUTEVILLE QUEBEC (ENTENTE :)	T		94-07-13		94-08-09		PAYE LE 94-08-25 FACTURE: 94-08-18 ENTENTE: 94-07-20 CHARGÉ DE PROJETS: SAVARD MARIE
269482	DEPLACER UN CABLE DU 18E AU 19E PHV BUDGET : R 94-95 AMÉN.: 40.00\$ CENTRE DE GESTION: LOYER:	PLACE HAUTEVILLE QUEBEC (ENTENTE :)	T	94-07-07	94-07-13		94-08-09		FACTURE NO. P-018963 PAYEE LE 94-09-07 FACTURE: 94-08-15 ENTENTE: 94-08-11 CHARGÉ DE PROJETS: SAVARD MARIE
269483	INSTALLER 75 COLONNETTES AU 1ER, 4715 P.-B. BUDGET : R 94-95 AMÉN.: 3,436.26\$ CENTRE DE GESTION: LOYER:	4715 PIERRE-BERTRAND QUEBEC (ENTENTE :)	T		94-08-01		94-08-24		94-08-19 FACTURE NO. P-019219 FACTURE: 94-09-21 ENTENTE: 94-08-19 CHARGÉ DE PROJETS: TREMBLAY DONALD
269485	DEPLACER 22 COLONNETTES AU 5353 P.B. RC BUDGET : R 94-95 AMÉN.: 800.00\$ CENTRE DE GESTION: LOYER:	5353 PIERRE-BERTRAND QUEBEC (ENTENTE :)	T		94-08-11		94-08-18		94-08-23 FACTURE EXPEDIEE LE 94-09-16 FACTURE: 94-09-16 ENTENTE: 94-08-23 CHARGÉ DE PROJETS: LAVALLIERE CLAUDETTE
019064	BOUCHER UNE OUVERTURE DANS PLANCHER PHV 29E BUDGET : G 94-95 AMÉN.: CENTRE DE GESTION: LOYER:	PLACE HAUTEVILLE QUEBEC (ENTENTE :)	T		94-07-21				NON-FACTURABLE (75.00 \$) FACTURE: ENTENTE: 94-08-08 CHARGÉ DE PROJETS: GAUTHIER PIERRE
269488	INSTALLER UNE COLONNETTE PHV 14E BUDGET : R 94-95 AMÉN.: CENTRE DE GESTION: LOYER:	PLACE HAUTEVILLE QUEBEC (ENTENTE :)	T		94-07-22				94-08-01 NON-FACTURABLE (185.00 \$) FACTURE: ENTENTE: 94-08-15 CHARGÉ DE PROJETS: GAUTHIER PIERRE
269489	DEPLACER UNE COLONNETTE PHV 30E BUDGET : R 94-95 AMÉN.: CENTRE DE GESTION: LOYER:	PLACE HAUTEVILLE QUEBEC (ENTENTE :)	T		94-07-26				NON-FACTURABLE (90.00 \$) FACTURE: ENTENTE: 94-08-08 CHARGÉ DE PROJETS: LAVALLIERE CLAUDETTE
269490	DEMOLIR SALLE DE COURS 15E, LOCAL 16.06 AU 16E BUDGET : G 94-95 AMÉN.: 15,683.00\$ CENTRE DE GESTION: 8440 LOYER:	PLACE HAUTEVILLE QUEBEC (ENTENTE :)	T		94-08-09		94-08-24		94-09-02 FACTURE NO. P-019287 PAYEE LE 94-10-19 FACTURE: 94-08-29 ENTENTE: 94-09-02 CHARGÉ DE PROJETS: GAUTHIER PIERRE
269491	CONSTRUCTION D'UNE SALLE DE REPOS AU 16E BUDGET : G 94-95 AMÉN.: 19,038.00\$ CENTRE DE GESTION: LOYER:	PLACE HAUTEVILLE QUEBEC (ENTENTE :)	T		94-08-09		94-08-25		94-09-16 FACTURE NO. P-019360 PAYEE LE 94-11-11 FACTURE: 94-10-06 ENTENTE: 94-09-20 CHARGÉ DE PROJETS: GAUTHIER PIERRE
269492	RACCORDEMENT ELECTRIQUE D'UNE GUERITE BUDGET : R 94-95 AMÉN.: CENTRE DE GESTION: LOYER:	3600 CITE DE JEUNE VAUDREUIL (ENTENTE :)	T		94-07-29				94-07-29 FACTURE: ENTENTE: CHARGÉ DE PROJETS: GAUTHIER PIERRE

PROJET ET NO FACTURE	DESCRIPTION	ADRESSE	ÉTAT	REÇU SERVICE	DEMANDE SERVICE	CERTIFICAT CONFORME	PROPOSITION	--- TRAVAUX --- DEBUT P FIN P DEBUT R FIN R	COMMENTAIRES
269493	SALLE DE CABLAGE DU 16E, LIEN DU 17E AU 23E BUDGET : G 94-95 AMÉN.: 21,140.00\$ CENTRE DE GESTION: LOYER:	PLACE HAUTEVILLE QUEBEC (ENTENTE :)	T		94-09-19		94-10-20	94-11-30 94-11-30	FACTURE NO.P-019910 FACTURE: 94-12-07 ENTENTE: CHARGÉ DE PROJETS: GAUTHIER PIERRE
269494	SALLE DU 16E, LIEN VOIX ET DONNEES DU 24E AU 31E BUDGET : G 94-95 AMÉN.: 29,359.00\$ CENTRE DE GESTION: LOYER:	PLACE HAUTEVILLE QUEBEC (ENTENTE :)	T		94-09-20		94-10-20	94-12-16 94-12-16	FACTURE NO. P-020047 FACTURE: 94-12-21 ENTENTE: CHARGÉ DE PROJETS: GAUTHIER PIERRE
269495	INSTALLER 4 CABLES, 15E, 16E ET 19E BUDGET : G 94-95 AMÉN.: 200.00\$ CENTRE DE GESTION: LOYER:	PLACE HAUTEVILLE QUEBEC (ENTENTE :)	T		94-05-11		94-06-06		PROPOSITION NO.2 FACTURE: ENTENTE: 94-06-03 CHARGÉ DE PROJETS: GAUTHIER PIERRE
269496	AMENAGER 30 POSTES, 14E, 15E ET 16E BUDGET : G 94-95 AMÉN.: CENTRE DE GESTION: LOYER:	PLACE HAUTEVILLE QUEBEC (ENTENTE :)	T		94-05-24				PROJET NO. 018072 FACTURE: ENTENTE: CHARGÉ DE PROJETS: GAUTHIER PIERRE
269497	INSTALLER 1 COLONNETTE ET 2 CABLES AU 22E BUDGET : R 94-95 AMÉN.: CENTRE DE GESTION: LOYER:	PLACE HAUTEVILLE QUEBEC (ENTENTE :)	T		94-05-19				NON-FACTURABLE (130.00 \$) FACTURE: ENTENTE: 94-06-01 CHARGÉ DE PROJETS: GAUTHIER PIERRE
269498	AMENAGEMENT DE 21 POSTES AU 29E DU 28E ET 30E BUDGET : G 94-95 AMÉN.: CENTRE DE GESTION: 8440 LOYER:	PLACE HAUTEVILLE QUEBEC (ENTENTE :)	T		94-05-24				REFERENCE AU PROJET NO. 018072 FACTURE: ENTENTE: CHARGÉ DE PROJETS: GAUTHIER PIERRE
269499	CABLAGE INTEGRE AU 30E ET 31E ETAGE BUDGET : G 94-95 AMÉN.: 19,829.00\$ CENTRE DE GESTION: LOYER:	PLACE HAUTEVILLE QUEBEC (ENTENTE :)	T		94-06-03		94-08-24	94-10-28	FACTURE NO. P-020313 FACTURE: 95-01-25 ENTENTE: CHARGÉ DE PROJETS: GAUTHIER PIERRE
270690	REPLACEMENT DE 2 SERRURES ET GARDIENNAGE BUDGET : G 94-95 AMÉN.: 1,594.00\$ CENTRE DE GESTION: LOYER:	1200 MCGILL COLLEGE MONTREAL (ENTENTE :)	T				94-12-13		FACTURE: 94-12-21 ENTENTE: 94-11-25 CHARGÉ DE PROJETS: SAVARD MARIE
270860	MODIFIER SERRURES ET FABRICATION DE TROIS CLEFS BUDGET : G 94-95 AMÉN.: 35.00\$ CENTRE DE GESTION: LOYER:	1200 MC GILL COLLEGE MONTREAL (ENTENTE :)	T				95-01-25		FACTURE: 95-08-02 ENTENTE: 95-02-01 CHARGÉ DE PROJETS: SAVARD MARIE
271305	REPLACER UNE POIGNEE BUDGET : 94-95 AMÉN.: 183.00\$ CENTRE DE GESTION: LOYER:	1200 MC GILL COLLEGE MONTREAL (ENTENTE :)	T				94-05-24		AJOUT AU PROJET NO. 985225 FACTURE: 94-06-02 ENTENTE: CHARGÉ DE PROJETS: SAVARD MARIE
271309	INSTALLATION D'UNE SERRURE AU 1200 MCGILL COLLEGE BUDGET : G 94-95 AMÉN.: 210.00\$ CENTRE DE GESTION: LOYER:	1200 MCGILL COLLEGE MONTREAL (ENTENTE :)	T				94-07-08		FACTURE: 94-08-25 ENTENTE: 94-06-20 CHARGÉ DE PROJETS: SAVARD MARIE
271318	REPARATION DU SYSTEME DE CAMERA AU 35 DE PORT-ROYAL BUDGET : G 94-95 AMÉN.: 124.00\$ CENTRE DE GESTION: LOYER:	35 DE PORT-ROYAL MONTREAL (ENTENTE :)	T				94-10-14		FACTURE NO. P-020002 REF. PROJET 274316 FACTURE: 94-12-16 ENTENTE: 94-10-28 CHARGÉ DE PROJETS: FONTAINE GILLES
271354	NETTOYAGE DES LOCAUX ADM BUDGET : R 94-95 AMÉN.: 1,900.00\$ CENTRE DE GESTION: LOYER:	1665 RUE DE ROBERVAL MONTREAL (ENTENTE :)	T				94-06-23		FACTURE EXPEDIEE LE 94-08-02 FACTURE: 94-07-08 ENTENTE: 94-06-03 94-06-13 CHARGÉ DE PROJETS: SAVARD MARIE

PROJET ET NO FACTURE	DESCRIPTION	ADRESSE	ÉTAT	REÇU SERVICE	DEMANDE SERVICE	CERTIFICAT CONFORME	PROPOSITION	--- TRAVAUX --- DEBUT P FIN P DEBUT R FIN R	COMMENTAIRES
272194 019464	POMPAGE DE 4 INTERCEPTEURS D'HUILE BUDGET : R 94-95 AMÉN.: 2,820.00\$ CENTRE DE GESTION: LOYER:	5833 PIERRE-BERTRAND QUEBEC (ENTENTE :)	T				94-10-03	----- -----	FACTURE EXPEDIEE LE 94-10-28 FACTURE: 94-10-19 ENTENTE: CHARGÉ DE PROJETS: SAVARD MARIE
272209	NOTE DE CREDIT POUR LE PROJET NO. 985255 BUDGET : R 94-95 AMÉN.: (250.00\$) CENTRE DE GESTION: LOYER:	4715 PIERRE-BERTRAND QUEBEC (ENTENTE :)	T				94-10-19	----- -----	NOTE DE CREDIT NO. P-001519 EXPEDIER LE 94-11-02 FACTURE: 94-10-19 ENTENTE: 94-10-19 CHARGÉ DE PROJETS: SAVARD MARIE
272417 020073	INSTALLER UNE SERRURE PORTE DU LOCAL 137, 4715 PB BUDGET : R 94-95 AMÉN.: 300.00\$ CENTRE DE GESTION: LOYER:	4715 PIERRE-BERTRAND QUEBEC (ENTENTE :)	T					----- -----	FACTURE EXPEDIEE LE 95-01-23 FACTURE: 94-12-31 ENTENTE: 94-12-22 CHARGÉ DE PROJETS: SAVARD MARIE
274316	CREDIT, REPARATION DE CAMERAS AU 35 PORT-ROYAL BUDGET : G 94-95 AMÉN.: (124.00\$) CENTRE DE GESTION: LOYER:	35 PORT-ROYAL MONTREAL (ENTENTE :)	T					----- -----	N. DE CREDIT NO. P-001565, REF. PROJET 271318 FACTURE: 95-01-23 ENTENTE: 95-01-23 CHARGÉ DE PROJETS: FONTAINE GILLES
276748 018838	FOURNIR UN ESPACE DE STATIONNEMENT BUDGET : R 94-95 AMÉN.: 290.00\$ CENTRE DE GESTION: LOYER:	100 LAVIOLETTE TROIS-RIVIERES (ENTENTE :)	T				94-06-22	95-03-31 ----- 94-06-10 95-03-31	FACTURE EXPEDIEE LE 94-07-13 FACTURE: 94-07-27 ENTENTE: CHARGÉ DE PROJETS: FORTIER JEAN
276910 019052	FOURNIR UN ESPACE DE STATIONNEMENT BUDGET : R 94-95 AMÉN.: 257.00\$ CENTRE DE GESTION: LOYER:	2800 ST-MARTIN LAVAL (ENTENTE :)	T		94-06-29			94-11-30 ----- 94-11-30	FACTURE EXPEDIEE LE 94-09-16 FACTURE: 94-09-16 ENTENTE: CHARGÉ DE PROJETS: FORTIER JEAN
276980 019592	INSTALLER UNE FENETRE (ANCIENNE ACCES A LA ROULOTTE) BUDGET : R 94-95 AMÉN.: 1,865.00\$ CENTRE DE GESTION: LOYER:	805 BETHANIE LACHUTE (ENTENTE :)	T				94-09-20	94-11-01 ----- -----	FACTURE EXPEDIEE LE 94-11-18 FACTURE: 94-11-04 ENTENTE: CHARGÉ DE PROJETS: SAVARD MARIE
277208	FAIRE LE DENEIGEMENT DU STATIONNEMENT ADMINISTRATIF BUDGET : R 94-95 AMÉN.: 3,784.00\$ CENTRE DE GESTION: 6571 LOYER:	1163 MANSEAU JOLIETTE (ENTENTE :)	T				94-09-27	----- -----	HIVER 94-95, FACTURE NO. P-020249 FACTURE: 95-01-19 ENTENTE: 95-04-15 CHARGÉ DE PROJETS: SAVARD MARIE
277940	CHANGER LES CYLINDRES 3 PORTES ET FOURNIR 15 CLES BUDGET : G 94-95 AMÉN.: 505.00\$ CENTRE DE GESTION: LOYER:	1725 LE CORBUSIER LAVAL (ENTENTE :)	T				94-12-14	----- -----	FACTURE NO. P-020068 FACTURE: 94-12-22 ENTENTE: 94-12-06 CHARGÉ DE PROJETS: SAVARD MARIE
277950 020534	FOURNIR UN AGENT DE SECURITE LE 94-12-05, 06 ET 07 BUDGET : G 94-95 AMÉN.: 848.00\$ CENTRE DE GESTION: LOYER:	1725 LE CORBUSIER LAVAL (ENTENTE :)	T				94-12-13	----- -----	PROPOSITION REVISE LE 95-01-17 FACTURE: 95-02-15 ENTENTE: 94-12-07 CHARGÉ DE PROJETS: SAVARD MARIE
277958	FOURNIR UN AGENT DE SECURITE DE 16H30 A 20H00 BUDGET : G 94-95 AMÉN.: 1,185.00\$ CENTRE DE GESTION: LOYER:	1725 LE CORBUSIER LAVAL (ENTENTE :)	T				94-12-13	----- -----	FACTURE NO. P-020051 FACTURE: 94-12-21 ENTENTE: 94-12-12 CHARGÉ DE PROJETS: SAVARD MARIE
277959	INSTALLER UN SYSTEME D'ALARME BUDGET : G 94-95 AMÉN.: 3,060.00\$ CENTRE DE GESTION: LOYER:	1725 LE CORBUSIER LAVAL (ENTENTE :)	T				94-12-15	----- -----	FACTURE NO. P-020069 FACTURE: 94-12-22 ENTENTE: 94-12-18 CHARGÉ DE PROJETS: SAVARD MARIE
278087	FOURNIR ET INSTALLER UN SYSTEME NTI-INTRUSION 6 ZONES BUDGET : R 94-95 AMÉN.: 839.00\$ CENTRE DE GESTION: LOYER:	299 RUE ST-GEORGES ST-JEROME (ENTENTE :)	A				95-01-12	----- -----	DANS LE PROJET A LA CLIENTELE ??? FACTURE: ENTENTE: CHARGÉ DE PROJET: SAVARD MARIE

PROJET ET NO FACTURE	DESCRIPTION	ADRESSE	ÉTAT	REÇU SERVICE	DEMANDE SERVICE	CERTIFICAT CONFORME	PROPOSI- TION	--- TRAVAUX ---		COMMENTAIRES
								DEBUT P	FIN P	
								DEBUT R	FIN R	
278161	REPARER LA PORTE DE GARAGE NO. 4	50 MONTEE MEUNIER	T				95-02-16			FACTURE EXPEDIEE LE 95-03-06
020641	BUDGET : R 94-95 AMÉN.: 1,763.00\$ CENTRE DE GESTION: LOYER:	ST-JEROME (ENTENTE :)		CONTACT:						FACTURE: 95-02-27 ENTENTE: 94-12-16 CHARGÉ DE PROJETS: SAVARD MARIE
282342	CHANGER LE BARILLET DE 7 SERRURES, FOURNIR 14 CLES	200 BELVEDERE	T							FACTURE EXPEDIEE LE 94-08-31
018997	BUDGET : R 94-95 AMÉN.: 672.40\$ CENTRE DE GESTION: LOYER:	SHERBROOKE (ENTENTE :)		CONTACT:						FACTURE: 94-08-18 ENTENTE: 94-08-18 CHARGÉ DE PROJETS: SAVARD MARIE
282363	FOURNIR ET INST. 4 PRISES DE COURANT, CONDUIT ET DISJ.	200 BELVEDERE NORD	T							FACTURE EXPEDIEE LE 94-09-30
019136	BUDGET : R 94-95 AMÉN.: 1,144.00\$ CENTRE DE GESTION: LOYER:	SHERBROOKE (ENTENTE :)		CONTACT:						FACTURE: 94-09-07 ENTENTE: 94-09-30 CHARGÉ DE PROJETS: SAVARD MARIE
282878	INSTALLER PORTE D'ACIER ET PENTURE LOCAL AU SS	201 PLACE CHARLES-LEMOYNE	T				94-08-25		94-08-26	FACTURE EXPEDIEE LE 95-01-27
020241	BUDGET : R 94-95 AMÉN.: 1,575.00\$ CENTRE DE GESTION: 5320 LOYER:	LONGUEUIL (ENTENTE :)		CONTACT:						FACTURE: 95-01-18 ENTENTE: CHARGÉ DE PROJETS: SAVARD MARIE
287001	AJOUTER UNE PRISE DE COURANT MURALE, SALLE DES TECHN.	1725 LE CORBUSIER	A		95-02-21					FACTURE: ENTENTE:
	BUDGET : R 94-95 AMÉN.: CENTRE DE GESTION: LOYER:	LAVAL (ENTENTE :)		CONTACT:						CHARGÉ DE PROJET: SAVARD MARIE
287002	DEMENAGER 17 POSTES DU 1ER AU 2IEME ET AMENA. 11 P.1ER	92 2E RUE	A		95-02-22	95-03-02			95-03-06	FACTURE: ENTENTE:
	BUDGET : G 94-95 AMÉN.: 6,350.76\$ CENTRE DE GESTION: LOYER:	RIMOUSKI (ENTENTE :)		CONTACT:						CHARGÉ DE PROJET: MARTINEAU LIONEL
287003	INSTALLER UN ECRAN DANS SALLE 3.02 -AU DCH	200 DORCHESTER SUD	T		95-03-06					FACTURE: ENTENTE:
	BUDGET : G 94-95 AMÉN.: CENTRE DE GESTION: LOYER:	QUEBEC (ENTENTE :)		CONTACT:						CHARGÉ DE PROJETS: GAUTHIER RODRIGUE
287004	COLONNETTES ET CABLAGE AU 22E ET 23E PHV	PLACE HAUTEVILLE	A		95-03-03					REFERENCE AU PROJET NO. 018072
	BUDGET : G 95-96 AMÉN.: CENTRE DE GESTION: LOYER:	QUEBEC (ENTENTE :)		CONTACT:						FACTURE: ENTENTE: CHARGÉ DE PROJET: GAUTHIER PIERRE
287005	REAMENAGEMENT DE L'ATELIER MECANIQUE	847 PAQUET	A		95-03-20				95-04-21	FACTURE: ENTENTE:
	BUDGET : R 95-96 AMÉN.: CENTRE DE GESTION: LOYER:	MONT-LAURIER (ENTENTE :)		CONTACT:						CHARGÉ DE PROJET: TREMBLAY DONALD
287006	CLOISON A DEMOLIR ET RECONSTRUIRE AU NIVEAU A, PHV	PLACE HAUTEVILLE	A		95-03-21				95-04-13	REFERENCE AU PROJET NO. 018072
	BUDGET : G 95-96 AMÉN.: CENTRE DE GESTION: LOYER:	QUEBEC (ENTENTE :)		CONTACT:						FACTURE: ENTENTE: CHARGÉ DE PROJET: GAUTHIER PIERRE
287007	REPARER LE MECANISME DE LA PORTE AUTOMATIQUE NIVEAU A	PLACE HAUTEVILLE	A		95-02-24					FACTURE: ENTENTE:
	BUDGET : G 94-95 AMÉN.: 400.00\$ CENTRE DE GESTION: LOYER:	QUEBEC (ENTENTE :)		CONTACT:						CHARGÉ DE PROJET: GAUTHIER PIERRE
287499	DENEIGER ET DEGLACER LE STATIONNEMT DU 23 DEC. AU 8 JAN	1001 RUE VITRE	T							FACTURE NO. P-020151
	BUDGET : G 94-95 AMÉN.: 1,700.00\$ CENTRE DE GESTION: LOYER:	QUEBEC (ENTENTE :)		CONTACT:						FACTURE: 95-01-11 ENTENTE: 95-01-08 CHARGÉ DE PROJETS: FORTIER JEAN
287793	DENEIGEMENT ET SABLAGE DU STATIONNEMENT	1001 RUE DE VITRE	T		94-12-15					FACTURE NO. P-020124
	BUDGET : G 94-95 AMÉN.: 685.00\$ CENTRE DE GESTION: LOYER:	QUEBEC (ENTENTE :)		CONTACT:						FACTURE: 95-01-10 ENTENTE: 94-12-16 CHARGÉ DE PROJETS: FORTIER JEAN

PROJET ET NO FACTURE	DESCRIPTION	ADRESSE	ÉTAT	REÇU SERVICE	DEMANDE SERVICE	CERTIFICAT CONFORME	PROPOSI- TION	--- TRAVAUX ---		COMMENTAIRES
								DEBUT P	FIN P	
								DEBUT R	FIN R	
287798	DENEIGEMENT (AVANT CONTRAT ANNUEL) BUDGET : G 94-95 AMÉN.: 685.00\$ CENTRE DE GESTION: LOYER:	1001 VITRE QUEBEC (ENTENTE :)	T				95-01-10			FACTURE NO. P-020349 FACTURE: 95-01-30 ENTENTE: 94-12-18 CHARGÉ DE PROJETS: FORTIER JEAN
288361	RENOUVELLEMENT DE 5 ESPACES DE STIONNEMENT POUR 95-95 BUDGET : R 95-96 AMÉN.: 6,600.00\$ CENTRE DE GESTION: LOYER:	170 RUE HOTEL DE VILLE HULL (ENTENTE :)	T				95-01-10	95-04-01	96-03-31	FACTURE: 95-03-03 ENTENTE: CHARGÉ DE PROJETS: FORTIER JEAN
292105	FOURNIR UN ESPACE DE STATIONNEMENT BUDGET : R 94-95 AMÉN.: 660.00\$ CENTRE DE GESTION: LOYER:	170 HOTEL DE VILLE HULL (ENTENTE :)	T				94-09-30	94-10-01	95-03-31	FACTURE EXPEDIEE LE 94-10-28 FACTURE: 94-10-18 ENTENTE: CHARGÉ DE PROJETS: SAVARD MARIE
292719	EFFECTUER ANALYSES DES ECHANTILLONS DE SOLS CONTAMINES BUDGET : R 94-95 AMÉN.: 4,028.00\$ CENTRE DE GESTION: LOYER:	ROUTE 175 CAMP 90 LAC-PIKAUBA (ENTENTE :)	T				94-09-30			FACTURE EXPEDIEE LE 94-10-31 FACTURE: 94-10-18 ENTENTE: 94-09-20 CHARGÉ DE PROJETS: SAVARD MARIE
292729	CARACTERISATION DU SITE, CAMP 90 LAC-PIKAUBA BUDGET : R 94-95 AMÉN.: 7,662.00\$ CENTRE DE GESTION: LOYER:	ROUTE 175 CAMP 90 LAC-PIKAUBA (ENTENTE :)	T				94-10-18			FACTURE EXPEDIEE LE 94-10-19 FACTURE: 94-11-21 ENTENTE: CHARGÉ DE PROJETS: FORTIER JEAN
299508	REPARER PORTE MOTORISEE NO. 2 A L'ATELIER BUDGET : R 94-95 AMÉN.: 155.75\$ CENTRE DE GESTION: LOYER:	520 ST-JACQUES NAPIERVILLE (ENTENTE :)	T				95-01-23			FACTURE EXPEDIEE LE 95-03-06 FACTURE: 95-02-27 ENTENTE: 95-01-16 CHARGÉ DE PROJETS: FORTIER JEAN
299517	REPARER PORTE MOTORISEE NO.1 DE L'ATELIER DE REPARATION BUDGET : R 94-95 AMÉN.: 550.00\$ CENTRE DE GESTION: LOYER:	520 ST-JACQUES ST-CYPRIEN-DE-NAPIERVILLE (ENTENTE :)	T				95-02-13			PORTE ENDOMMAGEE PAR MTQ FACTURE: ENTENTE: 95-02-10 CHARGÉ DE PROJETS: SAVARD MARIE
299950	INSTALLER 2 SERRURES DIGITALES LOCAL 4.01 ET 4.04 BUDGET : R 94-95 AMÉN.: 847.00\$ CENTRE DE GESTION: LOYER:	201 P.-CHARLES-LEMOYNE LONGUEUIL (ENTENTE :)	T		94-11-28		94-12-09			FACTURE EXPEDIEE LE 95-1-27 FACTURE: 95-01-16 ENTENTE: CHARGÉ DE PROJETS: SAVARD MARIE
299952	INSTALLER UNE PRISE DE COURANT AU 4E BUDGET : G 94-95 AMÉN.: CENTRE DE GESTION: LOYER:	201 CHARLES-LEMOYNE LONGUEUIL (ENTENTE :)	A		94-12-02					FACTURE: ENTENTE: CHARGÉ DE PROJET: SAVARD MARIE
299953	INSTALLER 8 CLASEURS MURAUX AU 4E E 5E BUDGET : R 94-95 AMÉN.: CENTRE DE GESTION: LOYER:	201 P.-CHARLES-LEMOYNE LONGUEUIL (ENTENTE :)	A		94-12-02					FACTURE: ENTENTE: CHARGÉ DE PROJET: SAVARD MARIE
735934	REPARER PORTE AU 1001 DE VITRE (DE COURCY JEAN-MAURICE) BUDGET : R 95-96 AMÉN.: 500.00\$ CENTRE DE GESTION: LOYER:	1001 DE VITRE QUEBEC (ENTENTE :)	A				95-03-23			REFERENCE AU PROJET 269286 FACTURE: ENTENTE: CHARGÉ DE PROJET: FORTIER JEAN
746848	REPARER PORTE DE GARAGE ENDOMMAGEE PAR CHARGEUR BUDGET : R 94-95 AMÉN.: 786.00\$ CENTRE DE GESTION: LOYER:	ROUTE 117 ST-JOVITE (ENTENTE :)	T				95-03-14			FACTURE: ENTENTE: CHARGÉ DE PROJETS: SAVARD MARIE
749608	INSTALLER 2 PRISES 240 VOLTS, 50 AMPERES BUDGET : R 94-95 AMÉN.: 860.00\$ CENTRE DE GESTION: LOYER:	4715 PIERRE-BERTRAND QUEBEC (ENTENTE :)	A				95-02-23			FACTURE: ENTENTE: CHARGÉ DE PROJET: SAVARD MARIE

PROJET ET NO FACTURE	DESCRIPTION	ADRESSE	ÉTAT	REÇU SERVICE	DEMANDE SERVICE	CERTIFICAT CONFORME	PROPOSITION	--- TRAVAUX ---		COMMENTAIRES
								DEBUT P	FIN P	
								DEBUT R	FIN R	
749610	MATERIEL POUR AMENAGER UNE SALLE DE CABLAGE BUDGET : R 94-95 AMÉN.: 5,451.00\$ CENTRE DE GESTION: LOYER:	4715 PIERRE-BERTRAND QUEBEC (ENTENTE :)	A				95-02-17			FACTURE: ENTENTE: CHARGÉ DE PROJET: SAVARD MARIE
749614	INSTALLER 2 VINITIENNES (SUPER KOOL-VUE) BUDGET : R 94-95 AMÉN.: 545.00\$ CENTRE DE GESTION: LOYER:	5833 PIERRE-BERTRAND QUEBEC (ENTENTE :)	T				95-03-03			FACTURE: 95-03-20 ENTENTE: CHARGÉ DE PROJETS: SAVARD MARIE
020869								95-03-20		
765598	INSTALLER UNE PRISE ELCTRIQUE 250 VOLTS -RES. A SAUMURE BUDGET : R 94-95 AMÉN.: CENTRE DE GESTION: LOYER:	25 ST-PAUL ORMSTOWN (ENTENTE :)	T		95-02-13			95-02-10		FACTURE: ENTENTE: CHARGÉ DE PROJETS: FORTIER JEAN
786598	INSTALLER UNE PRISE 250 VOLTS -POMPES RES. A SAUMURE BUDGET : R 94-95 AMÉN.: 415.00\$ CENTRE DE GESTION: LOYER:	10 GALE ORMSTOWN (ENTENTE :)	T		95-02-13		95-03-03			FACTURE: 95-03-13 ENTENTE: CHARGÉ DE PROJETS: FORTIER JEAN
020769								95-03-13		
786599	INSTALLER 4 COL. AVEC 3 CABLES BDN AU 15E PHV BUDGET : R 94-95 AMÉN.: 548.00\$ CENTRE DE GESTION: LOYER:	PLACE HAUTEVILLE QUEBEC (ENTENTE :)	A		95-02-13		95-02-21	95-03-08		FACTURE: ENTENTE: CHARGÉ DE PROJET: MARTINEAU LIONEL
823642	AMENAGEMENT DU MAGASIN BUDGET : R 94-95 AMÉN.: 5,038.00\$ CENTRE DE GESTION: LOYER:	800 HOUSSART CAP-DE-LA-MADELEINE (ENTENTE :)	T				94-09-12			FACTURE NO.P-019703 FACTURE: 94-11-16 ENTENTE: CHARGÉ DE PROJETS: SAVARD MARIE
824778	INSTALLER UNE PRISE DE COURANT 220V 20 AMP. BUDGET : R 94-95 AMÉN.: 537.00\$ CENTRE DE GESTION: LOYER:	3355 PICARD ST-HYACINTHE (ENTENTE :)	T		95-02-16		95-03-14			FACTURE: 95-03-16 ENTENTE: CHARGÉ DE PROJETS: FORTIER JEAN
020811								95-03-16		
824779	POSE DE 2 PRISES DE COURANT, FIXTURE POUR FLUORESCENT BUDGET : R 94-95 AMÉN.: CENTRE DE GESTION: LOYER:	333 PANET MONT-LAURIER (ENTENTE :)	A		95-03-06					FACTURE: ENTENTE: CHARGÉ DE PROJET: SAVARD MARIE
824780	INSTALLATION D' UN PLANCHER FLOTTANT POUR SIMULATEUR BUDGET : R 95-96 AMÉN.: CENTRE DE GESTION: LOYER:	1001 de VITRE QUEBEC (ENTENTE :)	A		95-03-01					TRAVAUX EFFECTUES PAR LE MINISTERE FACTURE: ENTENTE: CHARGÉ DE PROJET: SAVARD MARIE
824781	RELOCALISER 4 COLONNETTES AU 22E PHV BUDGET : G 94-95 AMÉN.: CENTRE DE GESTION: LOYER:	PLACE HAUTEVILLE QUEBEC (ENTENTE :)	T		94-03-03					NON-FACTURABLE (160.00 \$) FACTURE: ENTENTE: CHARGÉ DE PROJETS: ROYER JACQUES
824782	AMENAGEMENT DE LA SALLE DE SERVICES BUDGET : G 95-96 AMÉN.: CENTRE DE GESTION: LOYER:	201 PLACE CHARLES-LEMOYNE LONGUEUIL (ENTENTE :)	A		95-03-03					FACTURE: ENTENTE: CHARGÉ DE PROJET: SAVARD MARIE
824783	RELOCALISER 5 COLONNETTES BUDGET : R 94-95 AMÉN.: CENTRE DE GESTION: LOYER:	LE CORBUSIER LAVAL (ENTENTE :)	A		95-03-03					FACTURE: ENTENTE: CHARGÉ DE PROJET: SAVARD MARIE
824784	DEMOLIR UN MUR ET RAGREER MURS AU 4E BUDGET : R 94-95 AMÉN.: 4,977.00\$ CENTRE DE GESTION: LOYER:	201 PLACE CHARLES-LEMOYNE LONGUEUIL (ENTENTE :)	A		95-03-13		95-03-21	95-03-31		FACTURE: ENTENTE: CHARGÉ DE PROJET: SAVARD MARIE

PROJET ET NO FACTURE	DESCRIPTION	ADRESSE	ÉTAT	REÇU SERVICE	DEMANDE SERVICE	CERTIFICAT CONFORME	PROPOSI- TION	--- TRAVAUX ---		COMMENTAIRES
								DEBUT P	FIN P	
								DEBUT R	FIN R	
824785	REPLACER LE RESERVOIR D'HUILES USEES BUDGET : R 95-96 AMÉN.: CENTRE DE GESTION: LOYER:	3355 PICARD ST-HYACINTHE (ENTENTE :)	A		95-03-21					FACTURE: ENTENTE: CHARGÉ DE PROJET: SAVARD MARIE
850418	VIDER ET NETTOYER INTECEPTEUR D'HUILE 2 FOIS L'AN BUDGET : R 94-95 AMÉN.: 17,680.00\$ CENTRE DE GESTION: LOYER:	50 MONTER MEUNIER SAINT-JEROME (ENTENTE :)	A				94-06-07			PROPOSITION A MODIF. 10000.00 \$ FACTURE: ENTENTE: CHARGÉ DE PROJET: SAVARD MARIE
853805	VENTILATION,CLIMATISATION ECT. BUDGET : R 94-95 AMÉN.: CENTRE DE GESTION: LOYER:	33 RUE JEAN-PROULX HULL (ENTENTE :)	A		92-01-18					MAINTIEN D'ACTIF NON-FACTURABLE FACTURE: ENTENTE: CHARGÉ DE PROJET: FORTIER JEAN
866740	INSTALLER UN TRANSFORMATEUR 15 KVA -ENTREPOT BUDGET : R 94-95 AMÉN.: 150.00\$ CENTRE DE GESTION: LOYER:	215 RIDEAU ROUYN-NORANDA (ENTENTE :)	T							FACTURE EXPEDIEE LE 94-08-02 FACTURE: 94-07-27 ENTENTE: CHARGÉ DE PROJETS: SAVARD MARIE
875672	FORUNIR 12 CLES CONTROLEES MEDECO, LOCAL 21B RC BUDGET : R 94-95 AMÉN.: 89.00\$ CENTRE DE GESTION: LOYER:	1665 HAMEL OUEST QUEBEC (ENTENTE :)	T				95-02-14			FACTURE EXPEDIE LE 95-03-14 FACTURE: 95-02-17 ENTENTE: CHARGÉ DE PROJETS: GAUTHIER RODRIGUE
926640	FOURNIR ET INSTALLER UN CONTROLE A DISTANCE -PORTE NO.6 BUDGET : R 94-95 AMÉN.: 187.25\$ CENTRE DE GESTION: LOYER:	1163 MANSEAU JOLIETTE (ENTENTE :)	T				94-12-13		94-12-18	FACTURE EXPEDIEE LE 95-02-24 MOTEUR FOURNI PAR MTQ FACTURE: 95-02-15 ENTENTE: CHARGÉ DE PROJETS: SAVARD MARIE
978073	ENLEVER LES RESERVOIRS A CARBURANT BUDGET : R 94-95 AMÉN.: CENTRE DE GESTION: LOYER:	434 DE L'EXPOSITION ST-LEONARD-D'ASTON (ENTENTE :)	A		93-07-18 93-07-19					FACTURE: ENTENTE: CHARGÉ DE PROJET: SAVARD MARIE
978081	INSTALLER UN SYSTEME DE VENTILATION BUDGET : G 94-95 AMÉN.: CENTRE DE GESTION: LOYER:	625 CHEMIN DU GOLF LA MALBAIE (ENTENTE :)	Z		93-08-13					FACTURE: ENTENTE: CHARGÉ DE PROJETS: MARTINEAU LIONEL
978096	RENDRE CONFORME LOCAL D'ENTREPOSAGE BUDGET : R 94-95 AMÉN.: 2,530.00\$ CENTRE DE GESTION: LOYER:	628, CHEMIN DU GOLF LA MALBAIE (ENTENTE :)	T		93-10-10					FACTURE EXPEDIEE LE 94-04-19 FACTURE: 94-03-31 ENTENTE: CHARGÉ DE PROJETS: MARTINEAU LIONEL
978163	ENLEVER LES RESERVOIRS A CARBURANT BUDGET : R 94-95 AMÉN.: CENTRE DE GESTION: LOYER:	ROUTE 218 SAINT-SOPHIE-DE-LEVRARD (ENTENTE :)	A		93-07-18 93-07-19					FACTURE: ENTENTE: CHARGÉ DE PROJET: SAVARD MARIE
978181	MODIFICATIONS AUX PENDERIES BUDGET : G 94-95 AMÉN.: 262.00\$ CENTRE DE GESTION: LOYER:	1200 MC GILL COLLEGE MONTREAL (ENTENTE :)	T		93-12-13		94-03-15			FACTURE: 94-05-02 ENTENTE: CHARGÉ DE PROJETS: SAVARD MARIE
978191	PEINDRE MURS,NETTOYER LOCAL, INSTALLER PANNEAU BUDGET : 94-95 AMÉN.: CENTRE DE GESTION: LOYER:	625, HENRI-BOURASSA MONTREAL (ENTENTE :)	A		94-01-25 94-01-25					FACTURE: ENTENTE: CHARGÉ DE PROJET: TREMBLAY DONALD
982573	FOURNIR 1 ESP.DE STATIONNEMENT EXT. DIR. COMMUNICATIONS BUDGET : R 94-95 AMÉN.: 443.19\$ CENTRE DE GESTION: LOYER:	255 CREMAZIE EST MONTREAL (ENTENTE :)	T							FACTURE NO. P-019054 PAYEE LE 94-09-27 FACTURE: 94-08-29 ENTENTE: CHARGÉ DE PROJETS: FORTIER JEAN

PROJET ET NO FACTURE	DESCRIPTION	ADRESSE	ÉTAT	REÇU SERVICE	DEMANDE SERVICE	CERTIFICAT CONFORME	PROPOSITION	--- TRAVAUX --- DEBUT P FIN P DEBUT R FIN R	COMMENTAIRES
985204 180068	FILS ELECTRIQUES ET TELEPHONIQUE BUDGET : R 94-95 AMÉN.: 4,559.00\$ CENTRE DE GESTION: LOYER:	193, ROUTE 132 LAC-AU-SAUMON (ENTENTE :)	T	94-02-03	94-02-03			94-02-03	FACTURE EXPEDIEE LE 94-05-30 FACTURE: 94-05-16 ENTENTE: 94-05-01 CHARGÉ DE PROJETS: MARTINEAU LIONEL
985212	AMÉNAGEMENT 50 POSTES BUDGET : R 94-95 AMÉN.: 19,959.68\$ CENTRE DE GESTION: LOYER:	85, RUE DE MARTIGNY ST-JÉROME (ENTENTE :)	T	94-02-17	94-02-17		94-02-23		PREMIERE FACTURE 16696.00 \$ FACTURE: ENTENTE: 94-03-21 CHARGÉ DE PROJETS: GAUTHIER PIERRE
985214	FOURNIR UN ESPACE DE STATIONNEMENT BUDGET : 94-95 AMÉN.: CENTRE DE GESTION: LOYER:	2800 BOUL. ST-MARTIN O. LAVAL (ENTENTE :)	A	94-02-21	94-02-21				FACTURE: ENTENTE: CHARGÉ DE PROJET: SAVARD MARIE
985215	MODIFIER DIVERSES SERRURES AU 200 DOR. BUDGET : G 94-95 AMÉN.: 350.00\$ CENTRE DE GESTION: LOYER:	200 DORCHESTER SUD QUEBEC (ENTENTE :)	T				94-06-10		FACTURE: 94-06-28 ENTENTE: 94-05-20 CHARGÉ DE PROJETS: GODIN ANDRE
985221	TRAVAUX ENTREPOT NON CHAUFFE BUDGET : R 94-95 AMÉN.: 5,337.00\$ CENTRE DE GESTION: LOYER:	BOUL. DES MONTAGNAIS SEPT-ILES (ENTENTE :)	T	94-03-02	94-03-02				PROJET PAYE FACTURE: 94-03-31 ENTENTE: 94-04-23 CHARGÉ DE PROJETS: LAVALLIERE CLAUDETTE
985224	DEMENAGER 9 POSTES DU 14E AU 2E BUDGET : G 94-95 AMÉN.: CENTRE DE GESTION: LOYER:	PLACE HAUTEVILLE QUEBEC (ENTENTE :)	T		94-03-09				PROJET NO. 018072 (322.00\$) FACTURE: ENTENTE: 94-04-30 CHARGÉ DE PROJETS: SAVARD MARIE
985225	CHANGER LA SERRURE, FOURNIR 3 CLEFS BUDGET : G 94-95 AMÉN.: 210.00\$ CENTRE DE GESTION: LOYER:	1200, MCGILL COLLEGE MONTREAL (ENTENTE :)	T	94-03-04	94-03-04		94-03-15		FACTURE: 94-05-05 ENTENTE: 94-03-21 CHARGÉ DE PROJETS: SAVARD MARIE
985226	ENLEVER COLONNETTES ET CABLES AU 20E BUDGET : 94-95 AMÉN.: CENTRE DE GESTION: LOYER:	PLACE HAUTEVILLE QUEBEC (ENTENTE :)	T						PROJET NO. 018072 (? 93-94) FACTURE: ENTENTE: CHARGÉ DE PROJETS: SAVARD MARIE
985228	MODIFICATIONS A LA CLIMATISATION BUDGET : R 94-95 AMÉN.: CENTRE DE GESTION: LOYER:	1175 BOUL. DE L'ESCALE HAVRE-SAINT-PIERRE (ENTENTE :)	A		94-03-11				FACTURE: ENTENTE: CHARGÉ DE PROJET: LAVALLIERE CLAUDETTE
985229	SIGNALISATION AU 4E BUDGET : 94-95 AMÉN.: CENTRE DE GESTION: LOYER:	35 DE PORT-ROYAL MONTREAL (ENTENTE :)	T		94-03-14				NON-FACTURABLE FACTURE: ENTENTE: CHARGÉ DE PROJETS: FORTIER JEAN
985231	RELOCALISER 5 POSTES ET 1 ATELIER DU 2435 RUE WATT BUDGET : R 94-95 AMÉN.: 750.00\$ CENTRE DE GESTION: LOYER:	200 DORCHESTER SUD QUEBEC (ENTENTE :)	T		94-03-18		94-04-15		FACTURE: 94-05-05 ENTENTE: 94-04-18 CHARGÉ DE PROJETS: FORTIER JEAN
985232	RELOCALISER 2 COLONNETTES AU RC BUDGET : R 94-95 AMÉN.: CENTRE DE GESTION: LOYER:	200 DORCHESTER SUD QUEBEC (ENTENTE :)	T		94-03-18				NON-FACTURALBE FACTURE: ENTENTE: CHARGÉ DE PROJETS: FORTIER JEAN
985234	AMENAGER LA DG DE L'EST AU 19E BUDGET : 94-95 AMÉN.: CENTRE DE GESTION: LOYER:	PLACE HAUTEVILLE QUEBEC (ENTENTE :)	T		94-03-29				PROJET NO. 018072 (1825.75\$) FACTURE: ENTENTE: 94-04-08 CHARGÉ DE PROJETS: GAUTHIER PIERRE

PROJET ET NO FACTURE	DESCRIPTION	ADRESSE	ÉTAT	REÇU SERVICE	DEMANDE SERVICE	CERTIFICAT CONFORME	PROPOSITION	--- TRAVAUX ---		COMMENTAIRES
								DEBUT P	FIN P	
								DEBUT R	FIN R	
985235	AMENAGER LE XXE CONGRES DE LA ROUTE AU 2E BUDGET : G 94-95 AMÉN.: CENTRE DE GESTION: LOYER:	PLACE HAUTEVILLE QUEBEC (ENTENTE :)	T		94-03-29					PROJET NO. 018072 (831.52\$) FACTURE: ENTENTE: 94-04-08 CHARGÉ DE PROJETS: GAUTHIER PIERRE
985237 017908	FOURNIR ET INSTRALLER 4 COLONNETTES BUDGET : R 94-95 AMÉN.: 495.00\$ CENTRE DE GESTION: LOYER:●	600 BOUL. DES MONTAGNAIS SEPT-ILES (ENTENTE :)	T							FACTURE EXPEDIEE LE 94-06-01 FACTURE: 94-04-21 ENTENTE: 94-04-06 CHARGÉ DE PROJETS: LAVALLIERE CLAUDETTE
985238	PASSER UN CABLE AU 26E BUDGET : R 94-95 AMÉN.: 40.00\$ CENTRE DE GESTION: LOYER:	PLACE HAUTEVILLE QUEBEC (ENTENTE :)	T		94-03-31		94-04-05			PAYE LE 94-07-05 FACTURE: 94-06-03 ENTENTE: 94-04-18 CHARGÉ DE PROJETS: FORTIER JEAN
985239	AMENAGEMENT PHV 21E BUDGET : G 94-95 AMÉN.: CENTRE DE GESTION: LOYER:	PLACE HAUTEVILLE QUEBEC (ENTENTE :)	T		94-03-31					PROJET NO. 018072 (5099.08\$) FACTURE: ENTENTE: 94-04-10 CHARGÉ DE PROJETS: LAVALLIERE CLAUDETTE
985243	FOURNIR ET INST. 1 COLONETTE BUDGET : R 94-95 AMÉN.: CENTRE DE GESTION: LOYER:	3600 CITE-DES-JEUNES VAUDREUIL (ENTENTE :)	T		94-06-27					NON-FACTURABLE FACTURE: ENTENTE: CHARGÉ DE PROJETS: SAVARD MARIE
985244	INSTALLER 2 SERIES DE 4 VENTILATEURS, ATELIER MEC. BUDGET : R 94-95 AMÉN.: CENTRE DE GESTION: LOYER:	1824 GABOURY MONT-JOLI (ENTENTE :)	A		94-09-15					FACTURE: ENTENTE: CHARGÉ DE PROJET: SAVARD MARIE
985245 019635	AJOUTER UN INTERRUPTUEUR DANS L'ATELIER MECANIQUE BUDGET : R 94-95 AMÉN.: 660.00\$ CENTRE DE GESTION: LOYER:	1824 GABOURY MONT-JOLI (ENTENTE :)	T		94-09-15		94-10-03		94-11-25	FACTURE EXPEDIEE LE 94-11-16 FACTURE: 94-11-09 ENTENTE: 94-11-25 CHARGÉ DE PROJETS: SAVARD MARIE
985247 018785	DEMENAGER 12 POSTES DE PHV AU 200 DORCHESTER 2E-7E BUDGET : G 94-95 AMÉN.: 323.00\$ CENTRE DE GESTION: LOYER:	200 DORCHESTER SUD QUEBEC (ENTENTE :)	T		94-04-06		94-06-14			FACTURE EXPEDIEE LE 94-08-02 FACTURE: 94-07-18 ENTENTE: 94-04-15 CHARGÉ DE PROJETS: LAVALLIERE CLAUDETTE
985248	PASSER 1 CABLE ENTRE MICRO ET IMP. BUDGET : R 94-95 AMÉN.: 40.00\$ CENTRE DE GESTION: LOYER:	PLACE HAUTEVILLE QUEBEC (ENTENTE :)	T							FACTURE: 94-05-16 ENTENTE: 94-05-01 CHARGÉ DE PROJETS: GODIN ANDRE
985249	INSTALLER 1 COLONNETTE AU 29E BUDGET : R 94-95 AMÉN.: CENTRE DE GESTION: LOYER:	PLACE HAUTEVILLE QUEBEC (ENTENTE :)	T		94-04-11					NON-FACTURABLE (130.00 \$) FACTURE: ENTENTE: 94-04-15 CHARGÉ DE PROJETS: SAVARD MARIE
985251 018297	AMENAGEMENT BUDGET : R 94-95 AMÉN.: 4,375.00\$ CENTRE DE GESTION: LOYER:	1070 RUE LE VENTOUX BAIE-COMEAU (ENTENTE :)	T		94-04-14		94-05-04			FACTURE EXPEDIEE LE 94-06-08 FACTURE: 94-06-01 ENTENTE: CHARGÉ DE PROJETS: LAVALLIERE CLAUDETTE
985252	PASSER UN CABLE AU 2E (XXE CONGRES MONDIAL) BUDGET : R 94-95 AMÉN.: 40.00\$ CENTRE DE GESTION: LOYER:	PLACE HAUTEVILLE QUEBEC (ENTENTE :)	T							FACTURE: 94-05-16 ENTENTE: 94-05-01 CHARGÉ DE PROJETS: GODIN ANDRE
985253	RELOCALISER LE POINCON DE L'AGENT DE SECURITE 21E BUDGET : R 94-95 AMÉN.: CENTRE DE GESTION: LOYER:	PLACE HAUTEVILLE QUEBEC (ENTENTE :)	T							NON-FACTURABLE (35.00 \$) FACTURE: ENTENTE: 94-05-04 CHARGÉ DE PROJETS: FORTIER JEAN

PROJET ET NO FACTURE	DESCRIPTION	ADRESSE	ÉTAT	REÇU SERVICE	DEMANDE SERVICE	CERTIFICAT CONFORME	PROPOSITION	--- TRAVAUX ---		COMMENTAIRES
								DEBUT P	FIN P	
								DEBUT R	FIN R	
985254 018134	PEINTURER ET FOURNIR 10 COLONNETTES BUDGET : R 94-95 AMÉN.: 2,750.00\$ CENTRE DE GESTION: LOYER:	5833 PIERRE-BERTRAND QUEBEC (ENTENTE :)	T		94-04-20					FACTURE EXPEDIEE LE 94-06-03 FACTURE: 94-05-25 ENTENTE: 94-05-02 CHARGÉ DE PROJETS: TREMBLAY DONALD
985255 019055	CHANGER TAPIS, RAGREER ET PEINTURER BUREAU BUDGET : R 94-95 AMÉN.: 9,783.18\$ CENTRE DE GESTION: LOYER:	4715 PIRRE-BERTRAND QUEBEC (ENTENTE :)	T		94-04-20		94-08-24			FACTURE EXPEDIEE LE 94-09-16 FACTURE: 94-08-29 ENTENTE: 94-09-01 CHARGÉ DE PROJETS: TREMBLAY DONALD
985256	RELOCALISER 2 COLONNETTES AU 1ER BUDGET : 94-95 AMÉN.: CENTRE DE GESTION: LOYER:	35 DE PORT-ROYAL MONTREAL (ENTENTE :)	A		94-04-21					NON-FACTURABLE FACTURE: ENTENTE: CHARGÉ DE PROJET: TREMBLAY DONALD
985257	RELOCALISER 1 COLONNETTE AU 27E BUDGET : R 94-95 AMÉN.: CENTRE DE GESTION: LOYER:	PLACE HAUTEVILLE QUEBEC (ENTENTE :)	T		94-04-21					NON-FACTURABLE (105.00 \$) FACTURE: ENTENTE: 94-04-29 CHARGÉ DE PROJETS: FORTIER JEAN
985258 018252	PASSER 2 CABLES AU 22E BUDGET : R 94-95 AMÉN.: 120.00\$ CENTRE DE GESTION: LOYER:	PLACE HAUTEVILLE QUEBEC (ENTENTE :)	T		94-04-21		94-04-27			FACTURE EXPEDIEE LE 94-06-08 FACTURE: 94-06-02 ENTENTE: 94-05-13 CHARGÉ DE PROJETS: FORTIER JEAN
985259	INSTALLER UNE GACHE ELECTRIQUE ETC... BUDGET : G 94-95 AMÉN.: CENTRE DE GESTION: LOYER:	4110 WELLINGTON VERDUN (ENTENTE :)	T		94-04-20					FACTURE: ENTENTE: CHARGÉ DE PROJETS: GODIN ANDRE
985260	FOURNIR 4 AGENTS DE SECURITE BUDGET : G 94-95 AMÉN.: 202.00\$ CENTRE DE GESTION: LOYER:	35 DE PORT-ROYAL MONTREAL (ENTENTE :)	T		94-04-22		94-05-10			A VERIFIER (? 93-94) FACTURE: 94-03-26 ENTENTE: 94-04-25 CHARGÉ DE PROJETS: GODIN ANDRE
985261	PASSER 2 CABLES ET RELOCALISER 7 COLONNETTES AU 2E BUDGET : R 94-95 AMÉN.: 238.00\$ CENTRE DE GESTION: LOYER:	200 DORCHESTER SUD QUEBEC (ENTENTE :)	T		94-04-25		94-05-11			FACTURE: ENTENTE: 94-05-02 CHARGÉ DE PROJETS: FORTIER JEAN
985262	INSTALLER 1 COLONNETTE AU 31E BUDGET : R 94-95 AMÉN.: CENTRE DE GESTION: LOYER:	PLACE HAUTEVILLE QUEBEC (ENTENTE :)	T		94-04-25					NON-FACTURABLE (50.00 \$) FACTURE: ENTENTE: 94-05-03 CHARGÉ DE PROJETS: SAVARD MARIE
985264	NETTOYER ET RAFFRAICHIR LA PARTIE BUREAU BUDGET : R 94-95 AMÉN.: CENTRE DE GESTION: LOYER:	1351 RUE LA REMIE BAIE-SAINT-PAUL (ENTENTE :)	A		94-04-27					FACTURE: ENTENTE: CHARGÉ DE PROJET: FORTIER JEAN
985265	PASSER 11 CABLES ET RELOCALISER 2 COLONNETTES 2E BUDGET : R 94-95 AMÉN.: CENTRE DE GESTION: LOYER:	200 DORCHESTER SUD QUEBEC (ENTENTE :)	T		94-04-27					FACTURE: ENTENTE: 94-05-05 CHARGÉ DE PROJETS: FORTIER JEAN
985267	SIGNALISATION C,B,A,1,20 ET 21E BUDGET : G 94-95 AMÉN.: CENTRE DE GESTION: LOYER:	PLACE HAUTEVILLE QUEBEC (ENTENTE :)	T		94-05-02					PROJET NO. 018072 (105.00\$) FACTURE: ENTENTE: 94-06-06 CHARGÉ DE PROJETS: FORTIER JEAN
985268 018245	FOURNIR ET INSTALLER 7 DIFFUSEURS AU 2E BUDGET : R 94-95 AMÉN.: 230.00\$ CENTRE DE GESTION: LOYER:	200 DORCHESTER SUD QUEBEC (ENTENTE :)	T		94-05-03		94-05-11			FACTURE EXPEDIEE LE 94-06-07 FACTURE: 94-05-26 ENTENTE: 94-05-06 CHARGÉ DE PROJETS: FORTIER JEAN

PROJET ET NO FACTURE	DESCRIPTION	ADRESSE	ÉTAT	REÇU SERVICE	DEMANDE SERVICE	CERTIFICAT CONFORME	PROPOSI- TION	--- TRAVAUX --- DEBUT P FIN P DEBUT R FIN R	COMMENTAIRES
985269	TRAVAUX D'ENTRETIEN MENAGER (ANNUEL) BUDGET : G 94-95 AMÉN.: 3,600.00\$ CENTRE DE GESTION: LOYER:	1665 RUE DE ROBERVAL MONTREAL (ENTENTE :)	T		94-05-02		94-05-24	----- 94-07-01 95-09-30	FACTURE NO. P-019820 FACTURE: 94-11-29 ENTENTE: CHARGÉ DE PROJETS: SAVARD MARIE
985270	INSTALLER UNE PRISE DE COURANT AU 18E BUDGET : R 94-95 AMÉN.: 35.00\$ CENTRE DE GESTION: LOYER:	PLACE HAUTEVILLE QUEBEC (ENTENTE :)	T		94-05-03		94-05-18	----- 94-05-06	FACTURE: 94-06-02 ENTENTE: CHARGÉ DE PROJETS: FORTIER JEAN
985271	PASSER 1 CABLE ET RELOCALISER 10 DIIFUSEURS AU 21E BUDGET : R 94-95 AMÉN.: CENTRE DE GESTION: LOYER:	PLACE HAUTEVILLE QUEBEC (ENTENTE :)	T		94-05-04			----- 94-06-01	NON-FACTURABLE (110.00 \$) FACTURE: ENTENTE: CHARGÉ DE PROJETS: LAVALLIERE CLAUDETTE
985272	ENLEVER SIGNALISATION EXTERIEURE BUDGET : G 94-95 AMÉN.: CENTRE DE GESTION: LOYER:	2435 RUE WATT SAINTE-FOY (ENTENTE :)	T		94-05-05			----- -----	NON-FACTURABLE FACTURE: ENTENTE: CHARGÉ DE PROJETS: FORTIER JEAN
985273	DEPLACER 1 COLONNETTE AU 1ER BUDGET : 94-95 AMÉN.: CENTRE DE GESTION: LOYER:	35 DE PORT-ROYAL MONTREAL (ENTENTE :)	A		94-05-06			----- -----	NON-FACTURABLE FACTURE: ENTENTE: CHARGÉ DE PROJET: TREMBLAY DONALD
985280	VERIFIER L'ECLAIRAGE D'URGENCE SUR TOUS LES ETAGES BUDGET : G 94-95 AMÉN.: CENTRE DE GESTION: LOYER:	200 DORCHESTERS SUD QUEBEC (ENTENTE :)	T		94-05-09			----- -----	NON-FACTURABLE FACTURE: ENTENTE: CHARGÉ DE PROJETS: GODIN ANDRE
985281	RELOCALISER 1 COLONNETTE AU 21E BUDGET : R 94-95 AMÉN.: CENTRE DE GESTION: LOYER:	PLACE HAUTEVILLE QUEBEC (ENTENTE :)	T		94-04-29			----- 94-05-04	NON-FACTURABLE (60.00 \$) FACTURE: ENTENTE: CHARGÉ DE PROJETS: GAUTHIER PIERRE
985283	INSTALLER 6 CABLES AU 19E BUDGET : R 94-95 AMÉN.: 240.00\$ CENTRE DE GESTION: LOYER:	PLACE HAUTEVILLE QUEBEC (ENTENTE :)	T		94-05-10		94-05-12	----- 94-06-03	FACTURE: 94-06-06 ENTENTE: CHARGÉ DE PROJETS: GAUTHIER PIERRE
985284	DEMOLITION AU 14E ET 29E BUDGET : G 94-95 AMÉN.: 4,628.00\$ CENTRE DE GESTION: LOYER:	PLACE HAUTEVILLE QUEBEC (ENTENTE :)	T		94-05-09		94-05-29	----- 94-06-08	FACTURE: 94-06-20 ENTENTE: CHARGÉ DE PROJETS: GAUTHIER PIERRE
985285	PASSER 1 CALBE AU 19E BUDGET : R 94-95 AMÉN.: 40.00\$ CENTRE DE GESTION: LOYER:	PLACE HAUTEVILLE QUEBEC (ENTENTE :)	T		94-04-26			----- -----	Payer le 94-08-03 FACTURE: 94-06-23 ENTENTE: CHARGÉ DE PROJETS: GAUTHIER PIERRE
985286	AGRANDIR SALLE DE CONFERENCES AU 31E BUDGET : G 94-95 AMÉN.: 17,264.00\$ CENTRE DE GESTION: LOYER:	PLACE HAUTEVILLE QUEBEC (ENTENTE :)	T		94-05-02		94-05-17	----- -----	FACTURE: 94-07-21 ENTENTE: CHARGÉ DE PROJETS: GAUTHIER PIERRE
985287	AMENAGER SALLE DE REPOS AU 31E BUDGET : G 94-95 AMÉN.: 19,432.00\$ CENTRE DE GESTION: LOYER:	PLACE HAUTEVILLE QUEBEC (ENTENTE :)	T		94-05-02		94-05-24	----- -----	FACTURE: 94-07-21 ENTENTE: CHARGÉ DE PROJETS: GAUTHIER PIERRE
985289	INSTALLER 2 COLONNETTES ET PASSER 2 CALBLES AU 19E BUDGET : R 94-95 AMÉN.: CENTRE DE GESTION: LOYER:	PLACE HAUTEVILLE QUEBEC (ENTENTE :)	T		94-04-20			----- 94-04-22	NON-FACTURABLE (180.00\$) FACTURE: ENTENTE: CHARGÉ DE PROJETS: GAUTHIER PIERRE

PROJET ET NO FACTURE	DESCRIPTION	ADRESSE	ÉTAT	REÇU SERVICE	DEMANDE SERVICE	CERTIFICAT CONFORME	PROPOSITION	--- TRAVAUX ---		COMMENTAIRES
								DEBUT P	FIN P	
								DEBUT R	FIN R	
985290	INSTALLER 5 CABLES AU 22E BUDGET : R 94-95 AMÉN.: CENTRE DE GESTION: LOYER:	PLACE HAUTEVILLE QUEBEC (ENTENTE :)	T		94-04-20					NON-FACTURABLE (200.00 \$) FACTURE: ENTENTE: 94-04-22 CHARGÉ DE PROJETS: GAUTHIER PIERRE
985291	INSTALLER 2 COLONNETTES ET CABLES AU 20E BUDGET : R 94-95 AMÉN.: CENTRE DE GESTION: LOYER:	PLACE HAUTEVILLE QUEBEC (ENTENTE :)	T		94-04-27					NON-FACTURABLE (200.00 \$) FACTURE: ENTENTE: 94-04-25 CHARGÉ DE PROJETS: GAUTHIER PIERRE
985292	INSTALLER 1 CALBE ET VERIFIER 1 CABLE AU 21E BUDGET : R 94-95 AMÉN.: 80.00\$ CENTRE DE GESTION: LOYER:	PLACE HAUTEVILLE QUEBEC (ENTENTE :)	T		94-05-10		94-05-30			FACTURE: 94-06-14 ENTENTE: 94-05-13 CHARGÉ DE PROJETS: GAUTHIER PIERRE
985293	PEINTURE, LUMINAIRE AU BUREAU DE SOUS-MINIRE BUDGET : G 94-95 AMÉN.: 835.00\$ CENTRE DE GESTION: LOYER:	700 RENE-LEVESQUE QUEBEC (ENTENTE :)	T		94-04-13		94-05-03			FACTURE: 94-06-02 ENTENTE: 94-04-28 CHARGÉ DE PROJETS: GAUTHIER PIERRE
985294	FOURNIR ET INSTALLER 4 COLONNETTES BUDGET : R 94-95 AMÉN.: 585.00\$ CENTRE DE GESTION: LOYER:	100 RUE LAVIOLETTE TROIS-RIVIERES (ENTENTE :)	T		94-03-29		94-04-11			FACTURE: 94-06-02 ENTENTE: 94-04-18 CHARGÉ DE PROJETS: GAUTHIER PIERRE
985295	FOURNIR ET INST. 66 COLONNETTES ET 12 CABLES AU 20E BUDGET : G 94-95 AMÉN.: CENTRE DE GESTION: LOYER:	PLACE HAUTEVILLE QUEBEC (ENTENTE :)	T		94-04-15					PROJET NO. 018072 (7941.75\$) FACTURE: ENTENTE: 94-04-22 CHARGÉ DE PROJETS: GAUTHIER PIERRE
985296 018270	PASSER 2 CALBES AU 20E BUDGET : R 94-95 AMÉN.: 80.00\$ CENTRE DE GESTION: LOYER:	PLACE HAUTEVILLE QUEBEC (ENTENTE :)	T		94-04-29		94-05-06			FACTURE EXPEDIEE LE 94-06-08 FACTURE: 94-05-30 ENTENTE: 94-05-18 CHARGÉ DE PROJETS: GAUTHIER PIERRE
985297	CABLAGE INTREGRE AU 20E BUDGET : G 94-95 AMÉN.: 26,254.00\$ CENTRE DE GESTION: LOYER:	PLACE HAUTEVILLE QUEBEC (ENTENTE :)	T		94-03-29		94-04-28			FACTURE NO. P-018318 PROPOSITION NO.3 FACTURE: 94-06-03 ENTENTE: 94-04-23 CHARGÉ DE PROJETS: GAUTHIER PIERRE
985298	SALLES DE CABLAGE 21E ET 2E BUDGET : G 94-95 AMÉN.: CENTRE DE GESTION: LOYER:	PLACE HAUTEVILLE QUEBEC (ENTENTE :)	T		94-03-29					FACTURE: ENTENTE: CHARGÉ DE PROJETS: GAUTHIER PIERRE
985299	AMENAGER LA DG QUEBEC AU 30E BUDGET : G 94-95 AMÉN.: CENTRE DE GESTION: LOYER:	PLACE HAUTEVILLE QUEBEC (ENTENTE :)	T		94-03-29					PROJET NO. 018072 (3344.75\$) FACTURE: ENTENTE: CHARGÉ DE PROJETS: GAUTHIER PIERRE
NC0001	ENTRETIEN MENAGER BUDGET : G 94-95 AMÉN.: 18,586.00\$ CENTRE DE GESTION: LOYER:	1665 DE ROBERVAL MONTREAL (ENTENTE :)	T	94-11-14						POUR LE PROJET NO. 985269 UTILISEE LE 94-11-18 FACTURE: 94-11-18 ENTENTE: 94-11-14 CHARGÉ DE PROJETS: FORTIER JEAN
NC0002	NOTE DE CREDIT (ETAT DE COMPTE DU 94-10-31) BUDGET : G 94-95 AMÉN.: (12,895.41\$) CENTRE DE GESTION: LOYER:	PLACE HAUTEVILLE QUEBEC (ENTENTE :)	T							FACTURE: 94-12-20 ENTENTE: 94-12-20 CHARGÉ DE PROJETS: FORTIER JEAN

TRAVAUX DIVERS
en régie ou par sous-contrats

PROJET ET NO FACTURE	DESCRIPTION	ADRESSE	ÉTAT	REÇU SERVICE	DEMANDE SERVICE	CERTIFICAT CONFORME	PROPOSITION	--- TRAVAUX ---		COMMENTAIRES
								DEBUT P	FIN P	
								DEBUT R	FIN R	
000779	CONTRAT ANNUEL D'ENTRETIEN DE PLANTES BUDGET : G 94-95 AMÉN.: 2,798.76\$ CENTRE DE GESTION:	PLACE HAUTEVILLE QUEBEC (ENTENTE :)	T							12 MOIS A 233.23 \$ FACTURE: 95-03-03 ENTENTE: CHARGÉ DE PROJETS: GAUTHIER RODRIGUE
009829	DEMENAGEMENT DU MINI-ORDINATEUR DU 1995 C. AU 5353 P.B. BUDGET : G 94-95 AMÉN.: 3,999.00\$ CENTRE DE GESTION:	5353 PIERRE-BERTRAND QUEBEC (ENTENTE :)	T		93-11-09					FACTURE NO. 9308599 FACTURE: 94-12-07 ENTENTE: CHARGÉ DE PROJETS: SAVARD MARIE
009991	SIGNA.,SERRURES,CLES, INST. TABLEAUX BUDGET : G 94-95 AMÉN.: 991.39\$ CENTRE DE GESTION:	1200 MCGILL COLLEGE MONTREAL (ENTENTE :)	T							DEMANDE NO.4947, 4971 ET 4946 FACTURE: 94-06-27 ENTENTE: CHARGÉ DE PROJETS: SAVARD MARIE
018305	DEPLACEMENT DE MOBILIER AU 14E PHV BUDGET : G 94-95 AMÉN.: 256.00\$ CENTRE DE GESTION:	PLACE HAUTEVILLE QUEBEC (ENTENTE :)	T		94-06-13					FACTURE: 94-09-22 ENTENTE: CHARGÉ DE PROJETS: GAUTHIER PIERRE
018307	DEPLACER 86 ECRANS ACCOUSTIQUES -HAMEL A PHV BUDGET : G 94-95 AMÉN.: 640.00\$ CENTRE DE GESTION: 8440	PLACE HAUTEVILLE QUEBEC (ENTENTE :)	T		94-06-20					FACTURE ON. D024175 FACTURE: 94-06-30 ENTENTE: CHARGÉ DE PROJETS: GODIN ANDRE
018308	COUPER 86 ECRANS ACCOUSTIQUES BUDGET : G 94-95 AMÉN.: 3,937.94\$ CENTRE DE GESTION: 8440	PLACE HAUTEVILLE QUEBEC (ENTENTE :)	T		94-06-22					FACTURE NO. 16257 FACTURE: 94-07-14 ENTENTE: CHARGÉ DE PROJETS: GODIN ANDRE
018312	TRANSPORT DE MOBILIER CHEZ LIQUIDEX BUDGET : G 94-95 AMÉN.: 640.00\$ CENTRE DE GESTION: 8440	1665 HAMEL OUEST QUEBEC (ENTENTE :)	T		94-06-30					FACTURE NO. D024233 FACTURE: 94-07-31 ENTENTE: CHARGÉ DE PROJETS: GODIN ANDRE
018313	DEPLACEMENT DE MOBILIER PHV C, 2E, 17E ET 28E BUDGET : G 94-95 AMÉN.: 216.00\$ CENTRE DE GESTION: 8440	PLACE HAUTEVILLE QUEBEC (ENTENTE :)	T		94-06-30					FACTURE NO. D024235 FACTURE: 94-07-31 ENTENTE: CHARGÉ DE PROJETS: GODIN ANDRE
018316	DEMENAGEMENT (MOBILIER-LABORATOIRE) DE HULL A MACAMIC BUDGET : G 94-95 AMÉN.: 5,338.60\$ CENTRE DE GESTION:	123 2E RUE OUEST MACAMIC (ENTENTE :)	T		94-08-09					DEME. OUTAOUAIS, FACTURE NO.9400779 FACTURE: 94-08-22 ENTENTE: CHARGÉ DE PROJETS: SAVARD MARIE
018317	TRANSPORT DE MOBILIER DE HULL A MONTREAL BUDGET : G 94-95 AMÉN.: 700.00\$ CENTRE DE GESTION:	35 PORT-ROYAL MONTREAL (ENTENTE :)	T		94-08-04					FACTURE NO. D024468 FACTURE: 94-09-16 ENTENTE: CHARGÉ DE PROJETS: GODIN ANDRE
018320	RECUPERATION DE MOBILIER CHAUDIERE-APP. BUDGET : G 94-95 AMÉN.: 1,153.00\$ CENTRE DE GESTION:	DIVERSES CHARNY (ENTENTE :)	T		94-05-08					FACTURE NO. D023799 FACTURE: 94-07-04 ENTENTE: CHARGÉ DE PROJETS: GODIN ANDRE
018324	DEPLACEMENT DE MOBILIER DU 35 P-R AU B. COMTE BUDGET : G 94-95 AMÉN.: 1,950.00\$ CENTRE DE GESTION:	MONT-LAURIER ET ST-JOVITE (ENTENTE :)	T		94-12-21					FACTURE NO. 516496 FACTURE: 95-01-05 ENTENTE: CHARGÉ DE PROJETS: FONTAINE GILLES
018326	COUPER 88 CLOISONS BUDGET : R 94-95 AMÉN.: CENTRE DE GESTION:	4715 PIERRE-BERTRAND QUEBEC (ENTENTE :)	T		94-07-12					FACTURE: ENTENTE: CHARGÉ DE PROJETS: GAUTHIER RODRIGUE

PROJET ET NO FACTURE	DESCRIPTION	ADRESSE	ÉTAT	REÇU SERVICE	DEMANDE SERVICE	CERTIFICAT CONFORME	PROPOSI- TION	--- TRAVAUX ---		COMMENTAIRES
								DEBUT P	FIN P	
								DEBUT R	FIN R	
018327	AMÉNAGEMENT AU 200 DORCHESTER SUD BUDGET : G 94-95 AMÉN.: 776.00\$ CENTRE DE GESTION:	200 DORCHESTER SUD QUEBEC (ENTENTE :)	T		94-07-13					FACTURE D024310 FACTURE: 94-08-22 ENTENTE: 94-07-15 CHARGÉ DE PROJETS: GAUTHIER RODRIGUE
018329	DEMENAGEMENT DU 200 DCH AU 1200 RIVE SUD ST-ROMUALD BUDGET : R 94-95 AMÉN.: 3,060.00\$ CENTRE DE GESTION:	1200 RIVE SUD ST-ROMUALD (ENTENTE :)	T		94-07-13					FACT. D024341, D024342 FACTURE: 94-08-22 ENTENTE: 94-07-29 CHARGÉ DE PROJETS: GAUTHIER RODRIGUE
018330	AMENAGEMENT AU 1ER ETAGE PHV BUDGET : G 94-95 AMÉN.: 80.00\$ CENTRE DE GESTION: 8440	PLACE HAUTEVILLE QUEBEC (ENTENTE :)	T		94-07-14					FACTURE NO.24322 FACTURE: 94-08-08 ENTENTE: 94-07-15 CHARGÉ DE PROJETS: LAVALLIERE CLAUDETTE
018331	REMISE A NEUF DE 5 CLAS. 207 MOBILUM ENVIRONNEMENT BUDGET : G 94-95 AMÉN.: 578.50\$ CENTRE DE GESTION:	445 ST-JEAN-BAPTISTE QUEBEC (ENTENTE :)	T		94-09-01					FACTURE NO. 377 PAYEE LE 94-10-06 FACTURE: 94-09-19 ENTENTE: 94-09-19 CHARGÉ DE PROJETS: GAUTHIER RODRIGUE
018339	TRANSPORT DE MOBILIER DE PHV A LIQUIDEX BUDGET : G 94-95 AMÉN.: 320.00\$ CENTRE DE GESTION:	PLACE HAUTEVILLE QUEBEC (ENTENTE :)	T		94-09-12					FACTURE NO. D024758 FACTURE: 94-09-19 ENTENTE: 94-09-13 CHARGÉ DE PROJETS: GODIN ANDRE
018343	REMISER 27 COL. ET AMENAGEMENT AU 2E BUDGET : G 94-95 AMÉN.: 995.88\$ CENTRE DE GESTION:	PLACE HAUTEVILLE QUEBEC (ENTENTE :)	T		94-02-01					FACTURE NO. SC0434 FACTURE: 94-09-16 ENTENTE: 94-04-30 CHARGÉ DE PROJETS: GAUTHIER PIERRE
018344	INSTALLER 1 COL. ET DEPLACER 3 CABLES AU 28E BUDGET : R 94-95 AMÉN.: CENTRE DE GESTION:	PLACE HAUTEVILLE QUEBEC (ENTENTE :)	T		94-09-16					DEMANDE A LA SITQ FACTURE: 94-10-19 ENTENTE: 94-09-25 CHARGÉ DE PROJETS: GAUTHIER PIERRE
018345	TRANSPORT DE MOBILIER DU 1995 CHAREST A PHV BUDGET : R 94-95 AMÉN.: CENTRE DE GESTION:	PLACE HAUTEVILLE QUEBEC (ENTENTE :)	T		94-09-20					FACTURE: ENTENTE: CHARGÉ DE PROJETS: GAUTHIER PIERRE
018346	REMPLACEMENT DU TAPIS BUREAUX AUX 14E ET 30E PHV BUDGET : G 94-95 AMÉN.: 504.00\$ CENTRE DE GESTION:	PLACE HAUTEVILLE QUEBEC (ENTENTE :)	T		94-09-21					FACTURE NO. SC0497 PAYEE LE 94-11-04 FACTURE: 94-10-19 ENTENTE: 94-10-21 CHARGÉ DE PROJETS: GAUTHIER PIERRE
018347	AMENAGEMENT DANS PHV BUDGET : G 94-95 AMÉN.: 976.00\$ CENTRE DE GESTION:	PLAC HAUTEVILLE QUEBEC (ENTENTE :)	T		94-12-15					FACTURE NO. D025693 FACTURE: 95-01-11 ENTENTE: 94-12-18 CHARGÉ DE PROJETS: GAUTHIER RODRIGUE
018348	TRAVAUX D'AMENAGEMENT AU 14E, 16E, 19E, 20E ET 23E BUDGET : G 94-95 AMÉN.: 784.00\$ CENTRE DE GESTION:	PLACE HAUTEVILLE QUEBEC (ENTENTE :)	T		94-10-07					FACTURE NO. D025030 ET D025102 FACTURE: 94-10-29 ENTENTE: 94-10-17 CHARGÉ DE PROJETS: GAUTHIER PIERRE
018349	TRANSPORT (100 ECRANS) DU 750 CHAREST A ROBERVAL BUDGET : G 94-95 AMÉN.: 750.00\$ CENTRE DE GESTION:	755 ST-JOSEPH ROBERVAL (ENTENTE :)	T		94-10-19					Payée FACTURE: ENTENTE: CHARGÉ DE PROJETS: GAUTHIER PIERRE
018350	DEMENAGEMENT AU BUREAU DE COMTE, MISTASSINI BUDGET : G 94-95 AMÉN.: 418.00\$ CENTRE DE GESTION:	MISTASSINI (ENTENTE :)	T							FACTURE NO. 21468 FACTURE: 94-10-05 ENTENTE: 94-09-30 CHARGÉ DE PROJETS: GAUTHIER PIERRE

PROJET ET NO FACTURE	DESCRIPTION	ADRESSE	ÉTAT	REÇU SERVICE	DEMANDE SERVICE	CERTIFICAT CONFORME	PROPOSI- TION	--- TRAVAUX ---		COMMENTAIRES
								DEBUT P	FIN P	
								DEBUT R	FIN R	
018351	TRANSPORT DE MOBILIER DU 750 CHAREST EST A PHV BUDGET : G 94-95 AMÉN.: 720.00\$ CENTRE DE GESTION:	PLACE HAUTEVILLE QUEBEC (ENTENTE :)	T		94-10-28				94-10-28	FACTURE NO. D025190 ET D025466 FACTURE: 94-10-29 ENTENTE: CHARGÉ DE PROJETS: GAUTHIER RODRIGUE
018352	DEPLACEMENT DE MOBILIER AU 1995 CHAREST OUEST BUDGET : G 94-95 AMÉN.: 256.00\$ CENTRE DE GESTION:	1995 CHAREST OUEST SAINT-FOY (ENTENTE :)	T		94-10-14					FACTURE NO. D025086 PAYEE LE 94-11-09 FACTURE: 94-10-21 ENTENTE: CHARGÉ DE PROJETS: GAUTHIER RODRIGUE
018354	DEPLCER DU MOBILIER, PHV, 1665 HAMEL, ET AMEN. A PHV BUDGET : G 94-95 AMÉN.: 984.00\$ CENTRE DE GESTION:	PLACE HAUTEVILLE QUEBEC (ENTENTE :)	T		94-11-01					FACTURE: 94-11-04 ENTENTE: CHARGÉ DE PROJETS: GAUTHIER RODRIGUE
018355	DEPLACER DU MOBILIER, PHV, 1665 HAMEL ET LIQUIDEX BUDGET : G 94-95 AMÉN.: 601.50\$ CENTRE DE GESTION:	PLACE HAUTEVILLE QUEBEC (ENTENTE :)	T		94-10-25					FACTURE: 94-11-08 ENTENTE: CHARGÉ DE PROJETS: GAUTHIER RODRIGUE
018356	DEPLACEMENT DE MOBILIER DE QUEBEC A ST JEROME -AMENAGE. BUDGET : G 94-95 AMÉN.: 2,350.00\$ CENTRE DE GESTION:	ST-JEROME ST-JEROME (ENTENTE :)	T		94-10-28					FACTURE NO. D025211 FACTURE: 94-11-10 ENTENTE: CHARGÉ DE PROJETS: GAUTHIER PIERRE
018359	DEPLACER DU MOBILIER DU 1665 HAMEL CHEZ LIQUIDEX BUDGET : G 94-95 AMÉN.: 216.00\$ CENTRE DE GESTION:	1665 HAMEL OUEST QUEBEC (ENTENTE :)	T		94-11-14					FACTURE NO. 19388 FACTURE: 94-11-16 ENTENTE: CHARGÉ DE PROJETS: GAUTHIER RODRIGUE
018360	DEPLACER DU MOBILIER DU 200 DCH A PHV ET AMENAGEMENT BUDGET : G 94-95 AMÉN.: 192.00\$ CENTRE DE GESTION:	PLACE HAUTEVILLE QUEBEC (ENTENTE :)	T		94-11-15					FACTURE NO. D025350 FACTURE: 94-11-12 ENTENTE: CHARGÉ DE PROJETS: GAUTHIER RODRIGUE
018361	DEPLACER DU MOBILIER DU PHV AU 1665 HAMEL BUDGET : G 94-95 AMÉN.: 384.00\$ CENTRE DE GESTION:	PLACE HAUTEVILLE QUEBEC (ENTENTE :)	T		94-11-24					FACTURE NO. D025408 FACTURE: 94-11-28 ENTENTE: CHARGÉ DE PROJETS: GAUTHIER RODRIGUE
018362	DEPLACER DU MOBILIER DU 1995 CHAREST CHEZ LIQUIDEX BUDGET : G 94-95 AMÉN.: 984.00\$ CENTRE DE GESTION:	1995 BOUL. CHAREST OUEST QUEBEC (ENTENTE :)	T		94-11-25					FACTURE NO. 22360 FACTURE: 94-12-12 ENTENTE: CHARGÉ DE PROJETS: GAUTHIER RODRIGUE
018363	NETTOYERLES TETES DU VIDEO A PHV BUDGET : G 94-95 AMÉN.: 115.00\$ CENTRE DE GESTION:	PLACE HAUTEVILLE QUEBEC (ENTENTE :)	T		95-01-03					FACTURE: 95-02-20 ENTENTE: CHARGÉ DE PROJETS: GAUTHIER RODRIGUE
SC0543										
018364	DEPLACER MOBILIER A PHV, AU 1665 HAMEL ET 200 DCH BUDGET : G 94-95 AMÉN.: 643.50\$ CENTRE DE GESTION:	PLACE HAUTEVILLE QUEBEC (ENTENTE :)	T		94-11-29					FACTURE: 94-11-30 ENTENTE: CHARGÉ DE PROJETS: GAUTHIER RODRIGUE
018369	DEMONTER ET TRANSPORTER DES ETAGERES BUDGET : G 94-95 AMÉN.: 408.00\$ CENTRE DE GESTION:	1995 CHAREST-OUEST SAINT-FOY (ENTENTE :)	T		94-11-28					FACTURE NO. 22341 FACTURE: 94-11-30 ENTENTE: CHARGÉ DE PROJETS: GAUTHIER RODRIGUE
018370	DEPLACEMENT DE MOBILIER DE PHV AU 35 PORT-ROYAL BUDGET : G 94-95 AMÉN.: 250.00\$ CENTRE DE GESTION:	35 DE PORT-ROYAL MONTREAL (ENTENTE :)	T		94-12-19					FACTURE NO. D025577 FACTURE: 94-12-22 ENTENTE: CHARGÉ DE PROJETS: GAUTHIER RODRIGUE

PROJET ET NO FACTURE	DESCRIPTION	ADRESSE	ÉTAT	REÇU SERVICE	DEMANDE SERVICE	CERTIFICAT CONFORME	PROPOSITION	--- TRAVAUX ---		COMMENTAIRES
								DEBUT P	FIN P	
								DEBUT R	FIN R	
018372	DEPLACEMENT DE MOBILIER DE 165 HAMEL CHEZ LIQUIDEX BUDGET : G 94-95 AMÉN.: 817.50\$ CENTRE DE GESTION:	1665 HAMEL OUEST QUEBEC (ENTENTE :)	T		94-12-18					FACTURE NO. 22378 FACTURE: 94-12-16 ENTENTE: CHARGÉ DE PROJETS: GAUTHIER RODRIGUE
018373	DEPLACEMENT DE MOBILIER DU 200 DCH AU 750 CHAREST EST BUDGET : G 94-95 AMÉN.: 6,176.00\$ CENTRE DE GESTION:	750 CHAREST EST QUEBEC (ENTENTE :)	T		94-12-12					FAC. NO. D025529 =3520.00 ET D025529-001 =2656.00 FACTURE: 94-12-31 ENTENTE: CHARGÉ DE PROJETS: GAUTHIER RODRIGUE
018374	DEPLACEMENT ET AMENAGEMENT AU 17E PHV BUDGET : G 94-95 AMÉN.: 153.12\$ CENTRE DE GESTION:	PLACE HAUTEVILLE QUEBEC (ENTENTE :)	T		94-12-18					FACTURE NO. 6188 FACTURE: 94-12-21 ENTENTE: CHARGÉ DE PROJETS: GAUTHIER RODRIGUE
018375 19411	AMENAGEMENT DE 8 POSTES A PHV 31E BUDGET : G 94-95 AMÉN.: 663.00\$ CENTRE DE GESTION:	PLACE HAUTEVILLE QUEBEC (ENTENTE :)	T		94-12-20					FACTURE: 95-01-04 ENTENTE: CHARGÉ DE PROJETS: GAUTHIER RODRIGUE
018376	DEPLACEMENT DE MOBILIER DU 750 CHAREST CHEZ LIQUIDEX BUDGET : G 94-95 AMÉN.: 1,530.00\$ CENTRE DE GESTION:	750 CHAREST EST QUEBEC (ENTENTE :)	T		94-12-12					FACTURE NO. 22361 FACTURE: 94-12-14 ENTENTE: CHARGÉ DE PROJETS: GAUTHIER RODRIGUE
018377	DEPLACER DU MOBILIER DU 1665 HAMEL AU 750 CHAREST BUDGET : G 94-95 AMÉN.: 472.50\$ CENTRE DE GESTION:	1665 HAMEL OUEST QUEBEC (ENTENTE :)	T		94-12-18					FACTURE NO. 22393 FACTURE: 94-12-19 ENTENTE: CHARGÉ DE PROJETS: GAUTHIER RODRIGUE
018378	CHANGER UN BARIL DE SERRURE AU 750 CHAREST EST BUDGET : G 94-95 AMÉN.: 97.00\$ CENTRE DE GESTION:	750 CHAREST EST QUEBEC (ENTENTE :)	T		94-12-16					FACTURE DATE DU 94-12-22 FACTURE: 94-12-16 ENTENTE: CHARGÉ DE PROJETS: GAUTHIER RODRIGUE
018379 22394	DEPLACER DU MOBILIER DU 1665 HAMEL CHEZ LIQUIDEX BUDGET : G 94-95 AMÉN.: 1,290.00\$ CENTRE DE GESTION:	1665 HAMEL OUEST QUEBEC (ENTENTE :)	T		94-12-18					FACTURE NO. 22394 FACTURE: 94-12-21 ENTENTE: CHARGÉ DE PROJETS: GAUTHIER RODRIGUE
018380 19425	DEPLACEMENT DE MOBILIER, 750 CHAREST BUDGET : G 94-95 AMÉN.: 2,217.00\$ CENTRE DE GESTION:	750 CHAREST QUEBEC (ENTENTE :)	T		95-01-10					FAC. 19425 = 1209.00 \$ ET 19426 = 1008.00 \$ FACTURE: 95-01-16 ENTENTE: CHARGÉ DE PROJETS: GAUTHIER RODRIGUE
018381	ENLEVER UNE POIGNEE UNICAN (SERRURE A COMBINAISON) BUDGET : G 94-95 AMÉN.: 38.00\$ CENTRE DE GESTION:	750 CHAREST EST QUEBEC (ENTENTE :)	T		95-01-16					FACTURE NO. 338911 FACTURE: 95-01-04 ENTENTE: CHARGÉ DE PROJETS: GAUTHIER RODRIGUE
018383	FOURNIR ET INSTALLER DES STORES VERTICAUX AU 16E PHV BUDGET : G 94-95 AMÉN.: 119.68\$ CENTRE DE GESTION:	PLACE HAUTEVILLE QUEBEC (ENTENTE :)	T		94-11-21					FACTURE NO. 17853 FACTURE: 94-12-23 ENTENTE: CHARGÉ DE PROJETS: GAUTHIER PIERRE
018384	REAMENAGEMENT DANS PLACE HAUTEVILLE BUDGET : G 94-95 AMÉN.: 784.00\$ CENTRE DE GESTION:	PLACE HAUTEVILLE QUEBEC (ENTENTE :)	T		94-11-28					FACTURE NO. D025591 FACTURE: 94-12-19 ENTENTE: CHARGÉ DE PROJETS: SAVARD MARIE
018385	AMENAGEMENT DANS PLACE HAUTEVILLE BUDGET : G 94-95 AMÉN.: 656.00\$ CENTRE DE GESTION:	PLACE HAUTEVILLE QUEBEC (ENTENTE :)	T		94-11-21					FACTURE NO. D025590 FACTURE: 94-12-19 ENTENTE: CHARGÉ DE PROJETS: SAVARD MARIE

PROJET ET NO FACTURE	DESCRIPTION	ADRESSE	ÉTAT	REÇU SERVICE	DEMANDE SERVICE	CERTIFICAT CONFORME	PROPOSI- TION	--- TRAVAUX ---		COMMENTAIRES
								DEBUT P	FIN P	
								DEBUT R	FIN R	
018386	REAMENAGEMENT DU BUREAU DE M. VALLIERE PHV 28E BUDGET : R 94-95 AMÉN.: 160.00\$ CENTRE DE GESTION:	PLACE HAUTEVILLE QUEBEC (ENTENTE :)	T		94-11-28					FACTURE NO. D025423 FACTURE: 94-12-19 ENTENTE: 94-12-06 CHARGÉ DE PROJETS: GAUTHIER PIERRE
018387 SC0542	COMPLETER CABLAGE SALLE DU 24E ET INST. CABLES NIV. C BUDGET : G 94-95 AMÉN.: 2,358.69\$ CENTRE DE GESTION:	PLACE HAUTEVILLE QUEBEC (ENTENTE :)	T		94-11-29		94-12-20			FACTURE: 95-02-20 ENTENTE: 95-02-01 CHARGÉ DE PROJETS: GAUTHIER PIERRE
018388	PASSER 1 CABLE TYPE 1 AU 29E PHV BUDGET : G 94-95 AMÉN.: 40.00\$ CENTRE DE GESTION:	PLACE HAUTEVILLE QUEBEC (ENTENTE :)	T		94-11-29					FACTURE NO. SC0523 FACTURE: 94-12-05 ENTENTE: 94-12-06 CHARGÉ DE PROJETS: GAUTHIER PIERRE
018389 SC0540	DESCENDRE 1 CABLE BDN DANS LA SALLE DU 16E PHV BUDGET : R 94-95 AMÉN.: 40.00\$ CENTRE DE GESTION:	PLACE HAUTEVILLE QUEBEC (ENTENTE :)	T		94-12-01					FACTURE: 95-02-20 ENTENTE: CHARGÉ DE PROJETS: GAUTHIER PIERRE
018392 2939	FOURNIR ET INSTALLER UN SYSTEME D'ALARME BUDGET : G 94-95 AMÉN.: 7,176.00\$ CENTRE DE GESTION:	245 ST-JEAN-BAPTISTE CHATEAUGUAY (ENTENTE :)	T		94-12-16					VOIR PROJET NO. 018393 FACTURE: 95-02-15 ENTENTE: 95-02-01 CHARGÉ DE PROJETS: LAVALLIERE CLAUDETTE
018393 2939	FOURNIR ET INST. UNE TABLETTE ET MOD. LE COMPTOIR WC-F BUDGET : G 94-95 AMÉN.: 412.50\$ CENTRE DE GESTION:	245 ST-JEAN-BAPTISTE CHATEAUGUAY (ENTENTE :)	T		94-12-16					VOIR PROJET NO. 018392 FACTURE: 95-02-15 ENTENTE: 95-02-01 CHARGÉ DE PROJETS: LAVALLIERE CLAUDETTE
018395 SC0541	DEPLACER UN CABLE TYPE 1, BUR. DE GISELE POULIN AU 21E BUDGET : R 94-95 AMÉN.: 40.00\$ CENTRE DE GESTION:	PLACE HAUTEVILLE QUEBEC (ENTENTE :)	T		94-12-21					95-01-06 RESP. DIANE SIMARD, 21E FACTURE: 95-02-20 ENTENTE: CHARGÉ DE PROJETS: GAUTHIER PIERRE
018397 SC0527	SALLE DE CONFERENCE DU 31E, INSTALLER ECRAN ET TABLEAU BUDGET : G 94-95 AMÉN.: 140.00\$ CENTRE DE GESTION:	PLACE HAUTEVILLE QUEBEC (ENTENTE :)	T		95-01-11					FACTURE: 95-02-20 ENTENTE: 95-01-12 CHARGÉ DE PROJETS: GAUTHIER PIERRE
018398	AMENAGEMENT DANS PLACE HAUTEVILLE BUDGET : G 94-95 AMÉN.: 4,200.00\$ CENTRE DE GESTION:	PLACE HAUTEVILLE QUEBEC (ENTENTE :)	T		95-01-23					95-01-30 FACTURE NO. D098048 FACTURE: 95-01-26 ENTENTE: CHARGÉ DE PROJETS: GAUTHIER RODRIGUE
023637	AMENAGEMENT DIVERS BUDGET : G 94-95 AMÉN.: 120.00\$ CENTRE DE GESTION:	PLACE HAUTEVILLE QUEBEC (ENTENTE :)	T							FACTURE: ENTENTE: CHARGÉ DE PROJETS: GAUTHIER PIERRE
062451	ACHAT MEUBLES SALLES DE CONFERENCES BUDGET : G 94-95 AMÉN.: 1,038.00\$ CENTRE DE GESTION:	PLACE HAUTEVILLE QUEBEC (ENTENTE :)	T							FACTURE: ENTENTE: CHARGÉ DE PROJETS: GODIN ANDRE
085478	AMENAGEMENT ET TRANSPORT DE DOCUMENT AU 29E PHV BUDGET : G 94-95 AMÉN.: 568.41\$ CENTRE DE GESTION:	PLACE HAUTEVILLE QUEBEC (ENTENTE :)	T		94-01-21					(JACQUES AUCLAIR) FACTURE: 94-05-31 ENTENTE: 94-01-26 CHARGÉ DE PROJETS: SAVARD MARIE
085482 D022795-02	TRAVAUX D'AMENAGEMENT AU 19E, 20E, 21E, 22E ET 29E PHV BUDGET : G 94-95 AMÉN.: 576.00\$ CENTRE DE GESTION:	PLACE HAUTEVILLE QUEBEC (ENTENTE :)	T		94-02-07					FACTURE PERDUE AU DEBUT DE 1994 FACTURE: 94-02-18 ENTENTE: 94-02-07 CHARGÉ DE PROJETS: LANDRY ALBERT

PROJET ET NO FACTURE	DESCRIPTION	ADRESSE	ÉTAT	REÇU SERVICE	DEMANDE SERVICE	CERTIFICAT CONFORME	PROPOSI- TION	--- TRAVAUX ---		COMMENTAIRES
								DEBUT P	FIN P	
								DEBUT R	FIN R	
085483	REPARATION D'UN MONITEUR A PHV (DEM. NO.85843 ET 85496) BUDGET : G 94-95 AMÉN.: 410.00\$ CENTRE DE GESTION:	PLACE HAUTEVILLE QUEBEC (ENTENTE :)	T		94-02-22					FACTURE NO. SC0473 PAYEE LE 94-11-02 FACTURE: 94-09-22 ENTENTE: 94-04-01 CHARGÉ DE PROJETS: GODIN ANDRE
085499	DEMOLIR 1 BUREAU AU 14E ETAGE BUDGET : G 94-95 AMÉN.: 1,900.00\$ CENTRE DE GESTION:	PLACE HAUTEVILLE QUEBEC (ENTENTE :)	T		94-05-27					FACTURE: 94-07-28 ENTENTE: 94-06-08 CHARGÉ DE PROJETS: GAUTHIER PIERRE
097070	SIGNALISATION EXT. C.S. COWANSVILLE BUDGET : R 94-95 AMÉN.: 1,065.00\$ CENTRE DE GESTION:	200 CHEMIN FOSTER WATERLOO (ENTENTE :)	A		94-07-04				94-08-01	FACTURE: ENTENTE: CHARGÉ DE PROJET: FORTIER JEAN
103651	TRANSPORT DU 1665 A LIQUIDEX BUDGET : G 94-95 AMÉN.: 200.00\$ CENTRE DE GESTION:	1665 HAMEL OUEST QUEBEC (ENTENTE :)	T		94-05-17					FACTURE: 94-06-08 ENTENTE: 94-05-18 CHARGÉ DE PROJETS: GODIN ANDRE
103652	DEPLACEMENT DANS PHV, 20E, 21E, 22E ET 25E BUDGET : G 94-95 AMÉN.: 264.00\$ CENTRE DE GESTION:	PLACE HAUTEVILLE QUEBEC (ENTENTE :)	T		94-05-17					FACTURE: 94-06-08 ENTENTE: 94-05-19 CHARGÉ DE PROJETS: GODIN ANDRE
103654	FOURNIR ET INSTALLER UN STORE PVC 2" AU 29E BUDGET : G 94-95 AMÉN.: 103.25\$ CENTRE DE GESTION: 8440	PLACE HAUTEVILLE QUEBEC (ENTENTE :)	T		94-06-14					FACTURE NO. 17768 FACTURE: 94-07-21 ENTENTE: CHARGÉ DE PROJETS: GODIN ANDRE
103655	DEMEMAGEMENT DU 200 ET 750 A PHV DG EST BUDGET : R 94-95 AMÉN.: 2,584.00\$ CENTRE DE GESTION:	PLACE HAUTEVILLE QUEBEC (ENTENTE :)	T		94-06-27					PAYEE LE 94-08-24 FACTURE: ENTENTE: 94-07-08 CHARGÉ DE PROJETS: SAVARD MARIE
116117	ACHAT 41 FAUTEUILS, 30 HUBS ET 30 PIETEMENTS BUDGET : G 94-95 AMÉN.: 3,665.77\$ CENTRE DE GESTION:	PLACE HAUTEVILLE QUEBEC (ENTENTE :)	T		94-04-21					FACTURE NO.16079 FACTURE: 94-05-09 ENTENTE: CHARGÉ DE PROJETS: GODIN ANDRE
116610	AMENAGEMENT BUDGET : G 94-95 AMÉN.: 192.00\$ CENTRE DE GESTION:	PLACE HAUTEVILLE QUEBEC (ENTENTE :)	T							FACTURE: ENTENTE: CHARGÉ DE PROJETS: GAUTHIER PIERRE
116614	AMENAGEMENT AU 19E BUDGET : 94-95 AMÉN.: 536.00\$ CENTRE DE GESTION:	PLACE HAUTEVILLE QUEBEC (ENTENTE :)	T							280.00 \$ + 256.00 \$ FACTURE: ENTENTE: CHARGÉ DE PROJETS: GAUTHIER PIERRE
116616	DEPLACEMENT DE MOBILIER PVH VERS 1665 BUDGET : G 94-95 AMÉN.: 456.00\$ CENTRE DE GESTION:	PLACE HAUTEVILLE QUEBEC (ENTENTE :)	T							FACTURE: ENTENTE: CHARGÉ DE PROJETS: GODIN ANDRE
116622	INSTALLER UN CABLE AU 25E BUDGET : R 94-95 AMÉN.: 40.00\$ CENTRE DE GESTION:	PLACE HAUTEVILLE QUEBEC (ENTENTE :)	T		94-09-19					FACTURE EXPEDIEE LE 94-10-28 FACTURE: 94-10-19 ENTENTE: 94-09-28 CHARGÉ DE PROJETS: LAVALLIERE CLAUDETTE
SC0496										
116623	DEPLACEMENT MOBILIER DU 200 DOR. VERS 1665 BUDGET : G 94-95 AMÉN.: 580.00\$ CENTRE DE GESTION:	200 DORCHESTER SUD QUEBEC (ENTENTE :)	T							FACTURE: 94-05-26 ENTENTE: 94-05-06 CHARGÉ DE PROJETS: FORTIER JEAN

PROJET ET NO FACTURE	DESCRIPTION	ADRESSE	ÉTAT	REÇU SERVICE	DEMANDE SERVICE	CERTIFICAT CONFORME	PROPOSITION	--- TRAVAUX ---		COMMENTAIRES
								DEBUT P	FIN P	
								DEBUT R	FIN R	
116625	DEPLACEMENT MOBILIER 750 ET 1665 VERS PHV BUDGET : G 94-95 AMÉN.: 320.00\$ CENTRE DE GESTION:	PLACE HAUTEVILLE QUEBEC (ENTENTE :)	T							FACTURE: ENTENTE: CHARGÉ DE PROJETS: GODIN ANDRE
116627	DEPLACEMENT DE 50 BOITES DE L'ASSEMBLEE NATIONALE A PHV BUDGET : R 94-95 AMÉN.: 96.00\$ CENTRE DE GESTION:	PLACE HAUTEVILLE QUEBEC (ENTENTE :)	T	94-09-27	94-09-27			94-09-28		FACTURE NO. D024939 PAYEE LE 94-11-02 FACTURE: 94-09-29 ENTENTE: CHARGÉ DE PROJETS: LAVALLIERE CLAUDETTE
116631	INSTALLER UNE FENTE POUR PORTE RFF-263 BUDGET : G 94-95 AMÉN.: 106.00\$ CENTRE DE GESTION:	35 DE PORT-ROYAL MONTERAL (ENTENTE :)	T		94-06-03					Facture no. S00168 FACTURE: 94-07-14 ENTENTE: CHARGÉ DE PROJETS: TREMBLAY DONALD
116637	COUPER 14E ECRANS ACCOUSTIQUES BUDGET : G 94-95 AMÉN.: 641.06\$ CENTRE DE GESTION: 8440	PLACE HAUTEVILLE QUEBEC (ENTENTE :)	T		94-04-14					FACTURE NO. 16231 FACTURE: 94-06-30 ENTENTE: CHARGÉ DE PROJETS: GODIN ANDRE
116639	DEPLACEMENT MOBILIER PHV VERS 1665 BUDGET : G 94-95 AMÉN.: 816.00\$ CENTRE DE GESTION:	PLACE HAUTEVILLE QUEBEC (ENTENTE :)	T							FACTURE: ENTENTE: CHARGÉ DE PROJETS: GODIN ANDRE
116640	REMPACEMENT D'ECRANS AU 14-15-16-17E BUDGET : G 94-95 AMÉN.: 528.00\$ CENTRE DE GESTION:	PLACE HAUTEVILLE QUEBEC (ENTENTE :)	T							FACTURE NO. D023782 FACTURE: 94-06-20 ENTENTE: CHARGÉ DE PROJETS: GODIN ANDRE
116642	RECOUVRIER 37 FAUTEUILS -SALLE DE REUNION 31E BUDGET : G 94-95 AMÉN.: 3,395.65\$ CENTRE DE GESTION: 8440	PLACE HAUTEVILLE QUEBEC (ENTENTE :)	T		94-06-15					FACTURE NO. 16253 FACTURE: 94-07-12 ENTENTE: CHARGÉ DE PROJETS: GODIN ANDRE
116647	DEPLACEMENT DU 750 CHAREST A PHV 17E BUDGET : G 94-95 AMÉN.: 192.00\$ CENTRE DE GESTION:	PLACE HAUTEVILLE QUEBEC (ENTENTE :)	T							FACTURE NO. D023878 FACTURE: 94-06-20 ENTENTE: CHARGÉ DE PROJETS: GODIN ANDRE
116650	COUPER ET NETTOYER 96 CLOISONS BUDGET : G 94-95 AMÉN.: 4,500.00\$ CENTRE DE GESTION:	PLACE HAUTEVILLE QUEBEC (ENTENTE :)	T		94-07-22					FACTURE NO. 16371 FACTURE: 94-09-16 ENTENTE: CHARGÉ DE PROJETS: GAUTHIER RODRIGUE
116651 D024410	TANSPORT DU 200 DCH A ST-ROMUALD BUDGET : R 94-95 AMÉN.: 272.00\$ CENTRE DE GESTION:	1120 DE LA RIVE-SUD ST-ROMUALD (ENTENTE :)	T		94-07-26					FACTURE EXPEDIEE LE 94-09-20 FACTURE: 94-08-30 ENTENTE: CHARGÉ DE PROJETS: GAUTHIER RODRIGUE
116654 D024297	AMENAGEMENT ET AJUSTEMENT D'ECRANS AU 14E PHV BUDGET : R 94-95 AMÉN.: 256.00\$ CENTRE DE GESTION:	PLACE HAUTEVILLE QUEBEC (ENTENTE :)	T		94-07-10					FACTURE EXPEDIEE LE 94-08-22 FACTURE: 94-08-22 ENTENTE: CHARGÉ DE PROJETS: SAVARD MARIE
116655	AMENAGEMENT AU 18E PHV BUDGET : G 94-95 AMÉN.: 80.00\$ CENTRE DE GESTION:	PLACE HAUTEVILLE QUEBEC (ENTENTE :)	T		94-07-10					FACTURE D024222 FACTURE: 94-08-22 ENTENTE: CHARGÉ DE PROJETS: SAVARD MARIE
116656	INSPECTION ANNUEL DES EXTINGTEURS ET RECHARGES BUDGET : G 94-95 AMÉN.: 554.50\$ CENTRE DE GESTION:	PLACE HAUTEVILLE QUEBEC (ENTENTE :)	T		94-08-26					FACTURE 000940 FACTURE: 94-09-06 ENTENTE: CHARGÉ DE PROJETS: GODIN ANDRE

PROJET ET NO FACTURE	DESCRIPTION	ADRESSE	ÉTAT	REÇU SERVICE	DEMANDE SERVICE	CERTIFICAT CONFORME	PROPOSITION	--- TRAVAUX ---		COMMENTAIRES
								DEBUT P	FIN P	
								DEBUT R	FIN R	
116657	RECouvrement de 16 FAUTEUILS 410 BUDGET : G 94-95 AMÉN.: 1,667.84\$ CENTRE DE GESTION:	PLACE HAUTEVILLE QUEBEC (ENTENTE :)	T		94-09-01					FACTURE NO. 16540 PAYEE LE 94-11-09 FACTURE: 94-10-31 ENTENTE: CHARGÉ DE PROJETS: GODIN ANDRE
116658	TRANSPORT DE MOBILIER DU 1665 HAMEL OUEST CHEZ LIQUIDEX BUDGET : G 94-95 AMÉN.: 540.00\$ CENTRE DE GESTION:	1665 HAMEL OUEST QUEBEC (ENTENTE :)	T		94-08-31					FACTURE NO. D0244683 FACTURE: 94-09-09 ENTENTE: CHARGÉ DE PROJETS: GODIN ANDRE
116659	TRANSPORT DE MOBILIER, 1665 HAMEL EDIF. 6 A EDIF. 4 BUDGET : G 94-95 AMÉN.: 184.00\$ CENTRE DE GESTION:	1665 HAMEL OUEST QUEBEC (ENTENTE :)	T		94-08-31					FACTURE NO. 002780 FACTURE: ENTENTE: CHARGÉ DE PROJETS: GODIN ANDRE
116668	COMPLETER INSTALLATION DU CABLAGE AU 2E BUDGET : G 94-95 AMÉN.: 4,900.00\$ CENTRE DE GESTION:	PLACE HAUTEVILLE QUEBEC (ENTENTE :)	T		94-07-28					FACTURE NO. SC0459 FACTURE: 94-09-22 ENTENTE: CHARGÉ DE PROJETS: GAUTHIER PIERRE
116669	DEPLACEMENT DE PRISES DE COURANT PHV 14, 15 ET 16E BUDGET : G 94-95 AMÉN.: 280.00\$ CENTRE DE GESTION:	PLACE HAUTEVILLE QUEBEC (ENTENTE :)	T		94-07-28					FACTURE NO. SC0471 PAYEE LE 94-11-04 FACTURE: 94-09-22 ENTENTE: CHARGÉ DE PROJETS: GAUTHIER PIERRE
116673	DEMEMAGEMENT PHV DU 23E AU 30E, ET AMENAG. 26 ET 27E BUDGET : G 94-95 AMÉN.: CENTRE DE GESTION:	PLACE HAUTEVILLE QUEBEC (ENTENTE :)	T		94-08-19					FACTURE: CHARGÉ DE PROJETS: GAUTHIER PIERRE
116674	COMPLETER RACCORDEMENT SALLE DE CABLAGE 14, 15,16E PHV BUDGET : G 94-95 AMÉN.: 1,300.00\$ CENTRE DE GESTION:	PLACE HAUTEVILLE QUEBEC (ENTENTE :)	T		94-08-22					FACTURE NO. SC0474 PAYEE LE 94-11-04 FACTURE: 94-09-22 ENTENTE: CHARGÉ DE PROJETS: GAUTHIER PIERRE
116675	TRAVAUX DANS SALLE DE COURS AU 2E BUDGET : G 94-95 AMÉN.: 1,210.00\$ CENTRE DE GESTION:	PLACE HAUTEVILLE QUEBEC (ENTENTE :)	T		94-08-24					FACTURES NO. SC0472 ET SC0440 FACTURE: 94-09-22 ENTENTE: CHARGÉ DE PROJETS: GAUTHIER PIERRE
116677	AMENAGEMENT ET DEMENAGEMENT DU DCH AU 5833 P.B. BUDGET : R 94-95 AMÉN.: CENTRE DE GESTION:	5833 PIERRE-BERTRAND QUEBEC (ENTENTE :)	T		94-08-11			94-08-22	94-08-23	FACTURE: CHARGÉ DE PROJETS: LAVALLIERE CLAUDETTE
116680	REPARER 52 FAUTEUILS BUDGET : G 94-95 AMÉN.: 4,154.88\$ CENTRE DE GESTION:	PLACE HAUTEVILLE QUEBEC (ENTENTE :)	T		94-08-03					FACTURE NO. 16447 PAYEE LE 94-10-11 FACTURE: 94-09-30 ENTENTE: CHARGÉ DE PROJETS: GAUTHIER RODRIGUE
116681	TRANSPORT DE 52 FAUTEUILS PHV A ETABL. GENTILHOMME BUDGET : G 94-95 AMÉN.: 96.00\$ CENTRE DE GESTION:	PLACE HAUTEVILLE QUEBEC (ENTENTE :)	T		94-08-03					FACTURE NO. D024463 FACTURE: 94-08-30 ENTENTE: CHARGÉ DE PROJETS: GAUTHIER RODRIGUE
116682	ACHAT DE 500 BOITES ET 16 ROULEAUX DE TAPE BUDGET : R 94-95 AMÉN.: 790.00\$ D024330-04 CENTRE DE GESTION:	200 DORCHESTER SUD QUEBEC (ENTENTE :)	T							FACTURE EXPEDIEE LE 94-09-20 FACTURE: 94-08-26 ENTENTE: CHARGÉ DE PROJETS: GAUTHIER RODRIGUE
116684	ACHAT DE 500 BOITES ET 16 ROULEAUX DE TAPE BUDGET : R 94-95 AMÉN.: 790.00\$ D024330-02 CENTRE DE GESTION:	200 DORCHESTER SUD QUEBEC (ENTENTE :)	T							FACTURE EXPEDIEE LE 94-09-20 FACTURE: 94-08-26 ENTENTE: CHARGÉ DE PROJETS: GAUTHIER RODRIGUE

PROJET ET NO FACTURE	DESCRIPTION	ADRESSE	ÉTAT	REÇU SERVICE	DEMANDE SERVICE	CERTIFICAT CONFORME	PROPOSITI- ON	--- TRAVAUX ---		COMMENTAIRES
								DEBUT P	FIN P	
								DEBUT R	FIN R	
116685	ACHAT DE 500 BOITES ET 16 ROULEAUX DE TAPE BUDGET : R 94-95 AMÉN.: 790.00\$ D024330-03 CENTRE DE GESTION:	200 DORCHESTER SUD QUEBEC (ENTENTE :)	T							FACTURE EXPEDIEE LE 94-09-20 FACTURE: 94-08-26 ENTENTE: CHARGÉ DE PROJETS: GAUTHIER RODRIGUE
116686	TRANSPORT DE MOBILIER PHV A ETABLI. GENTILHOMME BUDGET : G 94-95 AMÉN.: 456.00\$ CENTRE DE GESTION:	PLACE HAUTEVILLE QUEBEC (ENTENTE :)	T		94-09-13					FACTURE NO. D024778 PAYEE LE 94-10-11 FACTURE: 94-09-23 ENTENTE: 94-09-15 CHARGÉ DE PROJETS: GAUTHIER RODRIGUE
116688	TRANSPORT DE MOBILIER CHEZ LIQUIDEX BUDGET : G 94-95 AMÉN.: 572.50\$ CENTRE DE GESTION:	1995 CHAREST OUEST QUEBEC (ENTENTE :)	T		94-09-26					FACTURE NO. D024915 FACTURE: 94-09-29 ENTENTE: 94-09-27 CHARGÉ DE PROJETS: GAUTHIER RODRIGUE
116689	DEPLACEMENT DE MOBILIER RACKING DU 7510 JARRY A PHV BUDGET : G 94-95 AMÉN.: 160.00\$ CENTRE DE GESTION:	PLACE HAUTEVILLE QUEBEC (ENTENTE :)	T		94-10-03					FACTURE NO. D024980 FACTURE: 94-10-29 ENTENTE: 94-10-14 CHARGÉ DE PROJETS: GAUTHIER RODRIGUE
116690	DEPLACEMENT DE MOBILIER, DCH, PHV ET 1995 CHAREST BUDGET : G 94-95 AMÉN.: 1,624.00\$ CENTRE DE GESTION:	PLACE HAUTEVILLE QUEBEC (ENTENTE :)	T		94-10-04					FACTURE NO. D024984 = 720.00 \$ ET D024985 = 904.00 \$ FACTURE: 94-10-21 ENTENTE: 94-10-06 CHARGÉ DE PROJETS: GAUTHIER RODRIGUE
116691	DELPACER MOBILIER DU 200 DORCHESTER CHEZ LIQUIDEX BUDGET : G 94-95 AMÉN.: 280.00\$ CENTRE DE GESTION:	200 DORCHESTER SUD QUEBEC (ENTENTE :)	T		94-10-10					FACTURE NO. D025004 PAYEE LE 94-11-11 FACTURE: 94-10-21 ENTENTE: 94-10-11 CHARGÉ DE PROJETS: GAUTHIER RODRIGUE
116692	DEPLACEMENT DE MOBILIER AU 750 CHAREST EST 5E BUDGET : G 94-95 AMÉN.: 256.00\$ CENTRE DE GESTION:	750 CHAREST EST QUEBEC (ENTENTE :)	T		94-10-11					FACTURE NO. D025039 PAYEE LE 94-11-11 FACTURE: 94-10-21 ENTENTE: 94-10-12 CHARGÉ DE PROJETS: GAUTHIER RODRIGUE
116694	AMENAGEMENT A PLACE HAUTEVILLE BUDGET : G 94-95 AMÉN.: 372.00\$ CENTRE DE GESTION:	PLACE HAUTEVILLE QUEBEC (ENTENTE :)	T		94-10-26					FACTURE NO. 19355 PAYEE LE 94-11-08 FACTURE: 94-10-28 ENTENTE: 94-10-28 CHARGÉ DE PROJETS: GAUTHIER RODRIGUE
116695	FOURNIR CONDUCTEUR D'ASCENSEUR (EXERCICE D'EVACUATION) BUDGET : G 94-95 AMÉN.: 321.00\$ CENTRE DE GESTION:	PLACE HAUTEVILLE QUEBEC (ENTENTE :)	T		94-10-27					FACTURE NO. SC0524 FACTURE: 94-12-05 ENTENTE: 94-10-27 CHARGÉ DE PROJETS: GAUTHIER RODRIGUE
18325A	AMENAGEMENT DG OUEST 3E ETAGE BUDGET : R 94-95 AMÉN.: 273.75\$ CENTRE DE GESTION:	35 PORT-ROYAL MONTREAL (ENTENTE :)	T		94-07-08					FACTURE NO. 48218 PAYER 94-08-22 FACTURE: 94-08-09 ENTENTE: 94-07-13 CHARGÉ DE PROJETS: TREMBLAY DONALD
18325B 48212	AMENAGEMENT A PORT-ROYAL BUDGET : R 94-95 AMÉN.: 527.88\$ CENTRE DE GESTION:	35 PORT-ROYAL MONTREAL (ENTENTE :)	T		94-07-08					FACTURE EXPEDIEE LE 94-08-08 FACTURE: 94-08-09 ENTENTE: 94-07-13 CHARGÉ DE PROJETS: TREMBLAY DONALD
18325C	AMENAGEMENT A PORT-ROYAL BUDGET : R 94-95 AMÉN.: 536.25\$ CENTRE DE GESTION:	35 PORT-ROYAL MONTREAL (ENTENTE :)	T		94-07-08					FACTURE NO. 48204, PAYER 94-08-31 FACTURE: 94-08-09 ENTENTE: 94-07-13 CHARGÉ DE PROJETS: TREMBLAY DONALD
18325D	AMENAGEMENT DG MONTREAL EDIFCE PORT-ROYAL 2E BUDGET : R 94-95 AMÉN.: 538.38\$ CENTRE DE GESTION:	35 PORT ROYAL MONTREAL (ENTENTE :)	T		90-07-12					FACT. 48228 ET 48224 PAYER 94-08-29 FACTURE: 94-07-21 ENTENTE: 94-07-21 CHARGÉ DE PROJETS: TREMBLAY DONALD

PROJET ET NO FACTURE	DESCRIPTION	ADRESSE	ÉTAT	REÇU SERVICE	DEMANDE SERVICE	CERTIFICAT CONFORME	PROPOSI- TION	--- TRAVAUX ---		COMMENTAIRES
								DEBUT P	FIN P	
								DEBUT R	FIN R	
188821	DEMENAGEMENT DU 35 DE PORT ROYAL AU 1200 MCGILL BUDGET : G 94-95 AMÉN.: 450.00\$ CENTRE DE GESTION:	1200 MCGILL COLLEGE MONTREAL (ENTENTE :)	T							FACTURE: 94-06-15 ENTENTE: 94-05-13 CHARGÉ DE PROJETS: SAVARD MARIE
188824	DEMENAGEMENT DANS PORT-ROYAL BUDGET : G 94-95 AMÉN.: 245.00\$ CENTRE DE GESTION:	35 PORT-ROYAL MONTREAL (ENTENTE :)	T		94-06-24					FACTURE NO. 515018 FACTURE: 94-06-28 ENTENTE: 94-06-28 CHARGÉ DE PROJETS: TREMBLAY DONALD
188825	AMENAGEMENT A LA CARTOGRAPHIE 5E PORT-ROYAL BUDGET : R 94-95 AMÉN.: 282.88\$ CENTRE DE GESTION:	35 PORT-ROYAL MONTREAL (ENTENTE :)	T		94-07-26					FACTURE NO.48233 PAYEE LE 94-09-09 FACTURE: 94-07-27 ENTENTE: 94-07-27 CHARGÉ DE PROJETS: TREMBLAY DONALD
188827	AMENAGEMENT AU 35 P.R., DEMENAGEMENT AU 1665 ROBERVAL BUDGET : G 94-95 AMÉN.: 976.25\$ CENTRE DE GESTION:	35 PORT-ROYAL MONTREAL (ENTENTE :)	T		94-08-08					FACTURES 48261, 48265, 48248 FACTURE: 94-08-10 ENTENTE: 94-08-10 CHARGÉ DE PROJETS: GODIN ANDRE
188828	AMENAGEMENT A PORT-ROYAL BUDGET : G 94-95 AMÉN.: 310.25\$ CENTRE DE GESTION:	35 PORT-ROYAL MONTREAL (ENTENTE :)	T		94-08-17					FACTURE 48283 ST-FRANCOIS EXPRESS FACTURE: 94-08-18 ENTENTE: 94-08-18 CHARGÉ DE PROJETS: FONTAINE GILLES
188830 48293	DEMENAGEMENT 1 POSTE DU 35 P.-.R. AU 85 DE MARTIGNY BUDGET : R 94-95 AMÉN.: 200.00\$ CENTRE DE GESTION:	85 DE MARTIGNY ST-JEROME (ENTENTE :)	T		94-08-18					FACTURE EXPEDIEE LE 94-08-17 FACTURE: 94-08-19 ENTENTE: 94-08-19 CHARGÉ DE PROJETS: FONTAINE GILLES
188833	DEPLACEMENT DE MOBILIER AU 35 DE PORT-ROYAL BUDGET : G 94-95 AMÉN.: 328.50\$ CENTRE DE GESTION:	35 DE PORT-ROYAL MONTREAL (ENTENTE :)	T		94-09-22					FACTURE NO.48417 FACTURE: 94-09-23 ENTENTE: 94-09-23 CHARGÉ DE PROJETS: FONTAINE GILLES
188838	REAMENAGEMENT INTERNE SUR TOUS LES ETAGES DE L'EDIFICE BUDGET : G 94-95 AMÉN.: 292.00\$ CENTRE DE GESTION:	35 DE PORT-ROYAL MONTREAL (ENTENTE :)	T		94-09-27					FACTURE NO.48426 FACTURE: 94-09-27 ENTENTE: 94-09-27 CHARGÉ DE PROJETS: FONTAINE GILLES
188840	REAMENAGEMENT AU 35 DE PORT-ROYAL BUDGET : G 94-95 AMÉN.: 136.88\$ CENTRE DE GESTION:	35 DE PORT-ROYAL MONTREAL (ENTENTE :)	T		94-09-28					FACTURE NO.48444 FACTURE: 94-09-30 ENTENTE: 94-09-30 CHARGÉ DE PROJETS: FONTAINE GILLES
188844	PEINTURER 8 ARMOIRES POUR 35 DE PORT-ROYAL BUDGET : G 94-95 AMÉN.: 800.00\$ CENTRE DE GESTION:	35 DE PORT-ROYAL MONTREAL (ENTENTE :)	T		94-10-04					FACTURE NO. 5598 FACTURE: 94-10-07 ENTENTE: 94-10-07 CHARGÉ DE PROJETS: FONTAINE GILLES
188846	COUPER 59 ECRANS POUR LE 35 DE PORT-ROYAL BUDGET : G 94-95 AMÉN.: 3,658.00\$ CENTRE DE GESTION:	35 DE PORT-ROYAL MONTREAL (ENTENTE :)	T		94-10-11					FACTURE NO. 2278 FACTURE: 94-10-30 ENTENTE: 94-10-30 CHARGÉ DE PROJETS: FONTAINE GILLES
188847	COUPER 45 ECRANS BUDGET : G 94-95 AMÉN.: 2,790.00\$ CENTRE DE GESTION:	201 PLACE CHARLES-LEMOYNE LONGUEUIL (ENTENTE :)	T		94-10-11					FACTURE NO. 002296 FACTURE: 94-11-15 ENTENTE: 94-11-15 CHARGÉ DE PROJETS: FONTAINE GILLES
188849	COUPER 76 ECRANS BUDGET : G 94-95 AMÉN.: 4,712.00\$ CENTRE DE GESTION:	201 PLACE CHARLES-LEMOYNE LONGUEUIL (ENTENTE :)	T		94-10-13					FACTURE NO. 002297 FACTURE: 94-11-15 ENTENTE: 94-11-15 CHARGÉ DE PROJETS: FONTAINE GILLES

ÉTUDE DES CRÉDITS 1995-1996

DEMANDES DE RENSEIGNEMENTS PARTICULIERS
DE L'OPPOSITION OFFICIELLE

Question # 2

FICHE EXPLICATIVE

Titre

Liste détaillée des travaux de construction et de conservation sur l'autoroute A-50.

Exposé et statistiques (s'il y a lieu)

Les informations apparaissent sur le document ci-joint.

SOURCE: Direction générale de l'Ouest

A) DÉPENSES DANS LA PROGRAMMATION 1994-1995

D. T. LAURENTIDES-LANAUDIÈRE

Contrat 6574-91-0923		3 529 159,32 \$
Prévision détaillée		
Pont ch. Côte St-Louis	9 948,45 \$	
Pont boul. Mirabel	7 300,89 \$	
Pont rang St-Rémi	829,95 \$	
Éclairage	155 587,13 \$	
Enrobé bitumineux	176 431,58 \$	
Terrassement, chaussée et super-signalisation		
	3 179 061,32 \$	
D. T. de l'Outaouais		
Contrat 6672-94-0601		
A-50 (La Gappe)		
Réparation de fondation	11 875,00 \$	
Scellement de fissures	14 621,60 \$	
Revêtement bitumineux	115 447,30 \$	
Contrat 6671-94-0002		
A-50 (Masson-Angers)		
Réparation de porceau	237 564,00 \$	
Contrat 6672-94-0010		
A-50 (Rivière La Blanche)		
Raplégage mécanisé	40 619,98 \$	
Contrat 6672-94-0901		
A-50 (Tronçon Montcalm)		
Meulage	365 412,00 \$	
Contrat 6672-94-0201		
A-50 (Viaduc boul. Montclair)		
Réparations	194 579,00 \$	
Parachèvement pour 95-96	39 421,00 \$	

ÉTUDE DES CRÉDITS 1995-1996

DEMANDES DE RENSEIGNEMENTS PARTICULIERS
DE L'OPPOSITION OFFICIELLE

Question # 3 FICHE EXPLICATIVE

<p>Titre</p> <p>Dépenses par régions administratives des programmes de construction et de conservation du réseau routier en 1994-1995 et prévisions pour 1995-1996.</p>
<p>Exposé et statistiques (s'il y a lieu)</p> <p>Les informations apparaissent sur le document ci-joint.</p>

SOURCE: Direction des Infrastructures et des technologies

Répartition des dépenses
par
Région administrative

C.E.P.	Dépenses S-0250 1994-95 * (000\$)
--------	---

Région 01: Bas-St-Laurent

Kamouraska-Témis.	3 145
Matane	3 140
Matapédia	8 270
Rimouski	10 818
Rivière-du-Loup	2 220
Total région	27 593

Région 02: Saguenay/Lac-St-Jean

Chicoutimi	752
Dubuc	3 662
Jonquière	561
Lac-St-Jean	5 601
Roberval	6 781
Total région	17 357

Région 03: Québec

Charlesbourg	0
Charlevoix	6 879
Chauveau	11 517
Jean-Talon	72
La Peltre	754
L'Amoillon	77
Louis-Hébert	0
Montmorency	1 424
Portneuf	3 487
Taschereau	2
Vanier	2 276
Total région	26 488

Répartition des dépenses
par
Région administrative

C.E.P.	Dépenses S--0250 1994-95 * (000\$)
Région 04: Mauricie/Bois--Francs	
Arthabaska	1 210
Champlain	4 592
Drummond	1 292
Lavolette	2 300
Maskinongé	7 187
Nicolet--Yamaska	5 710
Saint--Maurice	1 498
Trois--Rivières	20
Total région	23 809

Région 05: Estrie	
Brome--Missisquoi	6 994
Johnson	1 712
Mégantic--Compton	5 144
Oxford	3 229
Richmond	6 992
Saint--François	573
Sherbrooke	0
Total région	24 644

Répartition des dépenses
par
Région administrative

C.E.P.	Dépenses S-0250 1994-95 * (000\$)
Région 06: Montréal	
Acadie	7 461
Anjou	285
Bourassa	1 161
Bourget	1 269
Crémazie	694
D'Arcy-McGee	0
Gouin	0
Lochelaga-Maisonneuve	0
Jacques-Cartier	310
Jeanne-Mance	0
Lafontaine	0
Laurier-Dorion	0
Marquerite-Bourgeois	1 400
Marquette	641
Mercier	0
Mont-Royal	343
Nelligan	835
Notre-dame-de-Grâce	2 105
Outremont	0
Pte-aux-Trembles	632
Robert-Baldwin	357
Rosemont	0
St-Henri-St-Anne	93
Saint-Laurent	9 055
Ste-Marie-St-Jacques	0
Sauvé	0
Verdun	0
Viau	0
Viger	0
Westmount-St-Louis	0
Total région	26 641

Répartition des dépenses
par
Région administrative

C.E.P.	Dépenses S-0250 1994-95 * (000\$)
--------	---

Région 07: Outaouais

Chapleau	183
Gatineau	5 219
Hull	1 046
Papineau	4 762
Pontiac	8 497
Total région	19 707

Région 08: Abitibi-Témiscamingue

Abitibi-Est	4 491
Abitibi-Ouest	9 019
Rouyn-Noranda-Tém.	2 309
Total région	15 819

Région 09: Côte-Nord

Duplessis	15 597
Saguenay	8 312
Total région	23 909

Région 10: Nord-du-Québec

Ungava	678
Total région	678

Région 11: Gaspésie/Iles-de-la-Made

Bonaventure	7 602
Gaspé	5 238
Iles-Madeleine	1 372
Total région	14 212

Répartition des dépenses
par
Région administrative

C.E.P.	Dépenses S-0250 1994-95 * (000\$)
--------	---

Région 12: Chaudière--Appalaches

Beauce--Nord	5 731
Beauce--Sud	5 457
Bellechasse	2 300
Chutes--Chaudière	2 303
Frontenac	4 997
Lévis	72
Lotbinière	6 109
Montmagny--L'Îlet	3 804
Total région	30 773

Région 13: Laval

Chomedey	4 838
Fabre	1 945
Laval--des--Rapides	0
Mille--Îles	0
Vimont	3 405
Total région	10 188

Région 14: Lanaudière

Berthier	4 038
Bertrand	2 557
Joliette	4 988
'Assomption	2 479
Masson	3 147
Rousseau	752
Terrebonne	3 302
Total région	21 263

Région 15: Laurentides

Argenteuil	8 454
Blainville	26
Deux--Montagnes	663
Groulx	0
Labelle	12 020
Prévost	2 878
Total région	24 041

Répartition des dépenses
par
Région administrative

C.E.P.	Dépenses S-0250 1994-95 * (000\$)
Région 16: Montérégie	
Beauharnois-Hunt.	2 408
Borduas	299
Chambly	54
Châteauguay	1 644
Iberville	1 927
La Pinière	17 726
Laporte	255
a Prairie	4 952
Marguerite-D'Youville	1 366
Marie-Victorin	0
Richelieu	1 012
Saint-Hyacinthe	1 971
Saint-Jean	1 007
Salaberry-Soulanges	4 166
Shefford	963
Taillon	12 574
Vachon	1 090
Vaudreuil	2 433
Verchères	2 160
Total région	58 007

Total provincial	365 129
------------------	---------

Données excluant les structures municipales pour un montant de programmation approuvée de 10,497 M\$.

* : Dépenses inscrites au système 0250 en date du 13 mars 1995.

ÉTUDE DES CRÉDITS 1995-1996

DEMANDES DE RENSEIGNEMENTS PARTICULIERS
DE L'OPPOSITION OFFICIELLE

Question # 4 FICHE EXPLICATIVE

<p>Titre</p> <p>Liste détaillée des acquisitions de terrains et d'immeubles par le Ministère en 1994-1995.</p>
<p>Exposé et statistiques (s'il y a lieu)</p> <p>Les informations apparaissent sur le document ci-joint.</p>

SOURCE: Direction des ressources financières

MINISTERE DES TRANSPORTS
SERVICE DE L'EXPERTISE IMMOBILIERE
DOSSIERS AVEC ACQUISITION DE TERRAIN OU ACHAT DE BATISSE ET AYANT UN TRANSFERT DE PROPRIÉTÉ OU UN ACTE NOTARIÉ EN 94-95 A DATE

Produit le 03 avril 95

<u>D.T. Adm.</u>	<u>Endroit où sont situés les immeubles acquis</u>	<u>Numéro Dossier</u>	<u>Vendeur</u>	<u>Adresse du Vendeur</u>		<u>No Route</u>	<u>Achat bat. emprise</u>	<u>Achat bat. hors emprise</u>	<u>Prix terrain emprise</u>	<u>Prix terrain hors emprise</u>	<u>Enrg avis Trs. prop.</u>	<u>Acte Notarié</u>
31	BONAVENTURE	577004856000	BANQUE NOUV ECOSSE	168, PRINCIPALE	NEW-CARLISLE QC	0132			25\$			94-11-30
31	BONAVENTURE	686027384000	LEGRESLEY JOHN F	280 PRINCIPALE	C.P. 427 NEW-CARLISLE (QC)	0132			571\$		88-08-31	94-11-16
31	BONAVENTURE	172011199000	BOURDAGES PAUL EUG	ROUTE 132	BONAVENTURE (QC)	0132	9,952\$		1,230\$			95-03-03
31	BONAVENTURE	577004971000	SOC IMM IRVING LTEE	2750, CHEMIN DU	FOULON SILLERY (QC)	0132			20\$		91-03-18	94-09-16
31	BONAVENTURE	581006970000	ASTLES AUSBURN SUCC	499 RTE 132 EST	NEW-CARLISLE QC	0132			332\$			94-12-06
31	BONAVENTURE	577004575000	THOMPSON CONSTANCE	C P 292	NEW CARLISLE QC	0132			65\$			94-11-14
31	BONAVENTURE	577004427000	DENIS REGINALD	60 RUE DE L'EGLISE	C.P. 847 NEW-CARLISLE QC	0132			623\$			94-09-20
31	CAPLAN	692012925000	BIGAUQUETTE FABERT	353 ROUTE 132 OUEST	CASE POSTALE 402 SAINT-SIMEON QC				21\$			94-11-17
31	ESCUMNAC	694015496000	ROY LUC & SYLVAIN	60 BOUL PERRON	POINTE A LA GARDE QC	0132	1,438\$		1,294\$			94-12-13
31	ESCUMNAC	686027699000	MACWHERTER ELEANOR	8 ESCUMINAC	FLAT ROAD R.R.1 ESCUMINAC QC	0132			196\$			94-06-23
31	GASPE	689016244000	CLOUTIER CHARLES &	5 DU CAP	RIVIERE AU RENARD	0132			493\$			95-02-14
31	GASPE	689016335000	DUPUIS GERARD	206, RENARD OUEST	GASPE QC	0132			3,974\$			95-02-07
31	GASPE	691013494000	BOND ROLAND	15 RIVIERE MORRIS	RIVIERE AU RENARD QC	0132			7,100\$			95-01-18
31	GASPE	691014278000	CLOUTIER ADA	273, RENARD OUEST	GASPE QC	0132			1,456\$			94-09-20
31	GASPE	689016368000	COMM.SCOL. FALAISES	102 JACQUES CARTIER	C.P. 2003 GASPE QUE.	0132			889\$			95-03-07
31	GASPE	689015980000	DENIS VALEDA	388 BOUL. PETIT CAP	GASPE QC	0132			229\$			94-10-05
31	GASPE	689024958000	CLOUTIER JEANNE AIM	312, BOUL.PETIT-CAP	PETIT-CAP QC	0132			888\$			95-02-08
31	GASPE	689024768000	DENIS MARINA	C.P. 131	PETIT CAP (QC)	0132			540\$			95-02-07
31	GASPE	689016384000	DUPUIS RONALD	1097 42E AVENUE	FABREVILLE LAVAL QC	0132			868\$			94-10-08
31	GASPE	689016418000	CAMPION MARCEL	473 DEUX MONTAGNES	DEUX MONTAGNES QC	0132			118\$			94-11-08
31	GASPE	689024842000	SAVAGE CHARLES	302 BOUL PETIT CAP	PETIT-CAP QC	0132			5,248\$			95-02-07
31	GASPE	688025964000	DENIS RAYMOND & AL	456 MONTEE MORRIS	BP. 7 RIVIERE-DU-LOUP QC	0197			1,304\$		92-02-14	94-05-09
31	GASPE	689016285000	LEBLOND BUZETTI & A	621 CHAREST OUEST T	QUEBEC	0132			682\$			94-12-20
31	GASPE	689015956000	FRANCOEUR GERARD	658 ST-MAURICE	APP. 204 ST-MAURICE ECHOURIE	0132	49,086\$		359\$			94-10-05
31	GASPE	689016301000	NOEL SUZIE	201 RENARD OUEST	GASPE QC	0132	48,000\$		6,951\$			94-11-28
31	GASPE	689016343000	DUPUIS PIERRE & AL	777 DE BROUAGE APP	BOUCHERVILLE QC	0132	43,660\$		3,156\$			94-09-20
31	GASPE	689016319000	DUFRESNE RAYMOND &	116 BOUL RENARD O	RIVIERE AU RENARD QC	0132	77,891\$		3,051\$			94-10-19
31	GASPE	693015349000	BOULAY S. LAVIGNE M	956 BL. ANSE A VAL -	LEAU DES RAPIDES ANSE A VALLEAU (QC)	0132			236\$			95-02-08
31	GASPE	689016095000	DENIS LUDGER	477 BOUL PETIT CAP	GASPE QC	0132			664\$			94-09-20
31	GRANDE-RIVIERE	685029290000	SENECHAL VALEDA	62 GR. ALLEE EST	CASIER POSTAL 185 GRANDE-RIVIERE (QC)	0132	43,186\$		815\$		89-11-23	94-09-13
31	GRANDE-RIVIERE	685023962000	HOTTON SERGE	392 GR. ALLEE EST	GRANDE RIVIERE QC	0132			321\$			94-12-01
31	GRANDE-RIVIERE	684024821000	OUELLET DOSCITHE	278 GRANDE ALLEE E	C P 46 GRANDE RIVIERE QC	0132			1,188\$			94-12-20
31	GRANDE-RIVIERE	685024374000	TREPANIER GEORGES	297 GR. ALLEE EST	GRANDE RIVIERE QC	0132			1,474\$			94-12-01

MINISTERE DES TRANSPORTS
SERVICE DE L'EXPERTISE IMMOBILIERE
DOSSIERS AVEC ACQUISITION DE TERRAIN OU ACHAT DE BATISSE ET AYANT UN TRANSFERT DE PROPRIÉTÉ OU UN ACTE NOTARIÉ EN 94-95 A DATE

Produit le 03 avril 95

D.T. Adm.	Endroit où sont situés les immeubles acquis	Numéro Dossier	Vendeur	Adresse du Vendeur		No Route	Achat bat. emprise	Achat bat. hors emprise	Prix terrain emprise	Prix terrain hors emprise	Enrg avis Trs. prop.	Acte Notarié
31	GRANDE-RIVIERE	685024143000	TREPANIER MARTIN	20 DES FAILLES	PERCE QC	0132			155\$			94-12-01
31	GRANDE-RIVIERE	684025018000	STEVENS CLAUDE	238 GRANDE ALLEE	GRANDE RIVIERE QC	0132			890\$			94-12-20
31	GRANDE-RIVIERE	685024663000	BOUTIN BERTHA POWEL	114 GRANDE ALLEE ES	GRANDE RIVIERE QC	0132			483\$			94-09-13
31	GRANDE-RIVIERE	685024341000	STEVENS WALTER	340 HENNESSY	BATHURST	NOUVEAU-BRUNSWICK	0132		1,034\$			95-03-03
31	GRANDE-RIVIERE	685024655000	BOUTIN ADHEMAR	112 GRANDE ALLEE E	CP 191	GRANDE RIVIERE QC	0132		225\$			94-09-13
31	GRANDE-RIVIERE	685024614000	CARBERRY JOHN	124 GRANDE ALLEE ES	GRANDE RIVIERE QC	0132			1,166\$			94-09-13
31	GRANDE-RIVIERE	685029431000	BEAUDIN CAMILIEN	C P 1381	CHANDLER QC	0132			465\$			94-09-13
31	GRANDE-RIVIERE	688013689000	BEAUDIN ARMANDE &AL	227 GR. ALLEE EST	GRANDE RIVIERE QC	0132			195\$			94-12-09
31	GRANDE-RIVIERE	685024051000	VALLEE LIONEL	380 GR. ALLEE EST	GRANDE RIVIERE QC	0132			1,221\$			94-12-01
31	GRANDE-RIVIERE	687020834000	DUGUAY GERALD	420 GR. ALLEE EST	GRANDE RIVIERE QC	0132			1,160\$			94-12-01
31	GRANDE-RIVIERE	689012359000	NICOLAS RAYMOND	426 GR. ALLEE EST	GRANDE RIVIERE QC	0132	10,750\$		995\$			94-12-01
31	GRANDE-RIVIERE	690018080000	NICOLAS AURELE	44 GRANDE-ALLEE	GRANDE-RIVIERE QUEBEC	0132			6\$			94-09-13
31	GRANDE-RIVIERE	684024896000	NICOLAS LUCIEN	268 GRANDE ALLEE ES	C P 121	GRANDE RIVIERE, QC	0132		405\$			94-12-20
31	HOPE TOWN	176007649000	KERR MC GEE ELISABE	8240 WOODBINE	NIAGARA FALLS	ONTRIO	0132		34\$			94-09-15
31	NEW CARLISLE	689012839000	BISSON THOMAS CLAIR	41 PRINCIPALE	NEW-CARLISLE QC	0132			664\$			95-02-15
31	PABOS	689003705000	DUPUIS NICOLE	405 BOUL. PABOS	PABOS QC	0132			211\$			94-10-26
31	PASPEBIAC	691012488000	GESTION B. ARS. INC	10 ABITIBI C.P.544	PLACE BONAVENTURE	MONTREAL QC	0132		77\$			94-05-03
31	PASPEBIAC	691012207000	DESPRES LAURENT	104, ROUTE 132	PASPEBIAC QC	0132			636\$			94-09-21
31	PASPEBIAC	691012199000	LEGRAND HARRY AND..	114, ROUTE 132	PASPEBIAC QC	0132			1,122\$			94-10-11
31	PASPEBIAC	578041188000	GARNIER THOMAS	68 NOTRE-DAME EST		PASPEBIAC QC	0132		118\$			94-11-08
31	PASPEBIAC	684004260000	JOSEPH RIVARD & AL	104 NOTRE DAME	PASPEBIAC QC	0132			28\$		87-11-04	94-09-09
31	PASPEBIAC	578041170000	BLAIS VIATEUR	18, 3IEME AVENUE	PASPEBIAC QC	0132			5\$			94-12-07
31	PASPEBIAC	578046112000	JOSEPH RIVARD & AL	184 RTE 132	PASPEBIAC QC	0132			366\$			94-11-01
31	PASPEBIAC	578047003000	DESPRES LAURENT	104, ROUTE 132		PASPEBIAC QC	0132		213\$			94-11-07
31	PASPEBIAC	688016047000	FABRIQUE PASPEBIAC	11 NOTRE-DAME EST	PASPEBIAC QC	0132			39\$		89-10-31	94-09-09
31	PASPEBIAC	691012819000	ASPIROT ONIL	131 NOTRE DAME EST	PASPEBIAC	0132			44\$			94-10-14
31	PASPEBIAC	691012538000	BOUDREAU BENOIT	2055 DU COLLEGE	VILLE ST-LAURENT QC	0132			21\$		94-12-01	
31	PERCE	583006531000	HOTELLERIE J L M IN	155 PLACE DU QUAI	B P 244	PERCE QC	0132		46\$		86-07-22	94-06-27
31	PERCE	693015380000	VIBERT MARIO & AL.	145 ROUTE 132	PERCE QC	0132			40\$			94-07-13
31	PERCE	187000765000	DONAHUE BONA	22, ROUTEE DU PHARE	C.P. 102	CAP D'ESPOIR QC	0132		115\$			94-06-23
31	PERCE	693015364000	DONAHUE SYLVIO	652 ROUTE 132 CP472	PERCE QC	0132			33\$			94-10-24
31	PERCE	693015372000	LABBE GILLES	9 PEUPLIERS C.P. 4	PERCE QC	0132			114\$			94-07-20
31	PORT-DANIEL	692013527000	OLSEN SUCC.REMI	533 ROUTE 132	PORT-DANIEL (QC)	0132	67,253\$		558\$			94-09-01

MINISTERE DES TRANSPORTS
SERVICE DE L'EXPERTISE IMMOBILIERE
DOSSIERS AVEC ACQUISITION DE TERRAIN OU ACHAT DE BATISSE ET AYANT UN TRANSFERT DE PROPRIÉTÉ OU UN ACTE NOTARIÉ EN 94-95 A DATE

Produit le 03 avril 95

<u>D.T.</u> <u>Adm.</u>	<u>Endroit où sont situés</u> <u>les immeubles acquis</u>	<u>Numéro</u> <u>Dossier</u>	<u>Vendeur</u>	<u>Adresse du Vendeur</u>		<u>No</u> <u>Route</u>	<u>Achat bat.</u> <u>emprise</u>	<u>Achat bat.</u> <u>hors emprise</u>	<u>Prix terrain</u> <u>emprise</u>	<u>Prix terrain</u> <u>hors emprise</u>	<u>Enrg avis</u> <u>Trs. prop.</u>	<u>Acte</u> <u>Notarié</u>
31	PORT-DANIEL	687021378000	BRIAND VALMONT	445 RTE 132	PORT-DANIEL	QUEBEC	0132		83\$		88-10-21	94-06-08
31	PORT-DANIEL	692014319000	LAPIERRE ALIDOR	521 ROUTE 132	C P 14	PORT DANIEL QC	0132			1,253\$		94-12-08
31	PORT-DANIEL	692013477000	MICKEL HELENE	532 ROUTE 132 CP.14	PORT-DANIEL		0132	60,862\$	75\$			94-09-08
31	PORT-DANIEL	692013410000	DORION JEAN-MARC	513 ROUTE 132	PORT-DANIEL	QC	0132	46,402\$	488\$			94-08-12
31	PORT-DANIEL	692013436000	SWEETMAN KEITH	16 ROUTE 132	PORT-DANIEL		0132		1,044\$	1,673\$		95-02-15
31	PORT-DANIEL	692013469000	D & T LANGLOIS INC	CASE POSTALE 296	PORT DANIEL	QC	0132		40\$			94-10-12
31	PORT-DANIEL	692013394000	ALLAIN ANGELINE	C.P. 202	PORT-DANIEL	QC	0132	41,222\$	594\$			94-09-13
31	PORT-DANIEL	692013535000	CORMIER ROMUALD	17 POINTE-A-LACROIX	PORT-DANIEL		0132		455\$			94-09-29
31	PORT-DANIEL	689012151000	BRIAND VALMONT	445A ROUTE 132	PORT DANIEL	QC	0132		131\$			94-07-27
31	PORT-DANIEL	692013501000	OUELLET YVONNE	528 ROUTE 132	PORT-DANIEL		0132		352\$			94-06-16
31	PORT-DANIEL	687021477000	FEQUET AUDREY	P. BOX 8	PORT-DANIEL	QUEBEC	0132		1,068\$		88-10-06	94-10-03
31	PORT-DANIEL	692013402000	DORION MICHEL	399 ROUTE 6		PORT DANIEL QC	0132	44,649\$	2,343\$	697\$		94-09-02
31	PORT-DANIEL	692013493000	DORION ANDRE	5298 CHARLEROI	APP. 301	MONTREAL NORD (QC)	0132	43,114\$	584\$			94-09-02
31	SAINT-MAXIME-DU-MONT-LOUIS	693016974000	DARAICHE JEAN-MARC	1 DU BUISSON C.P. 5	GROS MORNE	QC	0132		42,952\$			94-11-29

MINISTÈRE DES TRANSPORTS
SERVICE DE L'EXPERTISE IMMOBILIÈRE
DOSSIERS AVEC ACQUISITION DE TERRAIN OU ACHAT DE BATISSE ET AYANT UN TRANSFERT DE PROPRIÉTÉ OU UN ACTE NOTARIÉ EN 94-95 A DATE

Produit le 03 avril 95

D.T. Adm.	Endroit où sont situés les immeubles acquis	Numéro Dossier	Vendeur	Adresse du Vendeur	No Route	Achat bat. emprise	Achat bat. hors emprise	Prix terrain emprise	Prix terrain hors emprise	Enrg avis Trs. prop.	Acte Notarié
33	AMQUI	688018373000	ROBICHAUD BERTIN & A	649 RTE 132 OUEST	AMQUI QC			47\$		90-04-06	94-04-29
33	AMQUI	688018415000	VALCOURT DANIEL	665,ROUTE 132 OUEST	AMQUI QC			25\$		89-10-31	95-01-23
33	CAUSAPSCAL	691015119008	UNITEL COMMU. INC (LO	25, PLACE	MARCHE CHAMPLAIN	QUEBEC	3,634\$				94-04-06
33	CAUSAPSCAL	691015184000	CHAREST CHANTAL	3455 CH ST LOUIS	# 205 STE FOY	QUEBEC		882\$	2,835\$		94-07-26
33	CAUSAPSCAL	691015358000	GROLEAU L. YVES & AL	227 ST-JACQUES NORD	CAUSAPSCAL			50\$		94-09-16	
33	CAUSAPSCAL	691015424000	LAUZIER CHARLES-E	75 ST DENIS	CAUSAPSCAL QC		43,500\$	1,125\$			94-06-28
33	CAUSAPSCAL	691015010000	PELLETIER REAL	145, ARSENAULT	CAUSAPSCAL QC			220\$			94-12-06
33	CAUSAPSCAL	691014989000	HAREL GERALD & AL.	177 ST-JACQUES SUD	CAUSAPSCAL QC			1,701\$		94-06-29	
33	CAUSAPSCAL	693016081000	HEBERT JEAN-MARC	89 ST-JACQUES SUD	CAUSAPSCAL QUE.			9\$			94-07-19
33	CAUSAPSCAL	691014823000	BOUDREAU RITA & AL.	565 ST-JACQUES NORD	CAUSAPSCAL			290\$			95-02-14
33	CAUSAPSCAL	691015051000	CHAREST ROBERT	152 CARTIER	CAUSAPSCAL QC		141,509\$	6,100\$			94-08-05
33	CAUSAPSCAL	693015562000	LAPLANTE JACQUES	150 DESBIENS	CAUSAPSCAL QC			188\$			94-06-03
33	CAUSAPSCAL	691015390000	SCIERIE CAUSAP INC.	562 ROUTE 132 OUEST	CAUSAPSCAL QC			317\$		95-02-14	
33	LA POCATIERE	687016675000	J P SIMARD AUTOS IN	140 BOUL TACHE OUES	MONTMAGNY QC			2,655\$		90-04-06	94-05-17
33	LE BIC	174021154000	GARON LOUIS JACQUES		BIC	RIMOUSKI		5,742\$			94-11-07
33	MONT-CARMEL	686003138000	LAVOIE RICHARD	14 NOTRE DAME	MONT CARMEL	CTE KAM TEMISCOUATA		52\$		89-05-29	94-09-02
33	MONT-CARMEL	579009515000	LAVOIE RICHARD	14 NOTRE DAME	MONT CARMEL (QC)			156\$		86-12-19	94-06-16
33	RIMOUSKI	688025758000	MARCEL DIONNE INC	896 LAUSANNE	RIMOUSKI QC			20\$			95-02-09
33	RIMOUSKI	693015513000	BEAULIEU DONALD & A	169, BOUL. DU	SOMMET OUEST	RIMOUSKI QC		6,941\$			94-09-09
33	SAINTE-BLANDINE	692014285000	ROY MADELEINE	657 B RTE PIONNIERS	STE BLANDINE QC		56,000\$				94-12-21
33	SAINT-ATHANASE	688013325000	BLIER JACQUES	1321 PRINCIPALE	POHENEGAMOOK QC			89\$			94-05-17
33	SAINT-HONORE	693015133000	PATOINE JEAN-PIERRE	680 ST FRANCOIS EST	QUEBEC			123\$			95-01-18
33	SAINT-JACQUES-LE-MAJEUR-DE-CAUSAP	581011236000	DUMAIS PAUL HENRI	878 ROUTE 132	STE FLORENCE QC			86\$		89-06-19	94-09-30
33	SAINT-MODESTE	686004128000	ANCTIL WIFRID SUCC.					1\$		90-10-30	94-11-03
33	SAINT-MODESTE	169007325000	ANCTIL WILFRID SUCC	72 ST-ANTOINE	LEVIS (QC)			392\$	66\$		94-11-03
33	SAINT-RENE-DE-MATANE	582007258000	COULOMBE ADEODAT	84 ROUTE 195	ST-RENE-DE-MATANE			2,718\$			94-08-04
33	SAINT-VALERIE	693015117000	ROCHON DIANE	237 PRINCIPALE	ST-VALERIE QC			59\$			94-08-02
33	SAINT-VALERIE	693015075000	DESJARDINS L.-GEORG	259 PRINCIPALE	ST-VALERIE	RIMOUSKI (QUE.)		76\$			94-10-31
33	SAINT-VALERIE	693015109000	BLAIS CONRAD	169 DUN BARTON CRT	OTTAWA (ONTARIO)			49\$			95-01-09
33	SAINT-VALERIE	693015083000	CIMON XAVIER	224 PRINCIPALE	ST-VALERIE QC			10\$			94-10-31
33	SAINT-VALERIE	693015091000	RIOUX GERALD	215 PRINCIPALE	ST-VALERIE QC			29\$			94-12-16
33	SAINT-VIANNEY	684021322000	LAVOIE REJEAN	640 ROY NORD	C P 97	ST VIANNEY QC	0195	10,000\$			94-08-14

MINISTERE DES TRANSPORTS
SERVICE DE L'EXPERTISE IMMOBILIERE
DOSSIERS AVEC ACQUISITION DE TERRAIN OU ACHAT DE BATISSE ET AYANT UN TRANSFERT DE PROPRIÉTÉ OU UN ACTE NOTARIÉ EN 94-95 A DATE

Produit le 03 avril 95

<u>D.T.</u> <u>Adm.</u>	<u>Endroit où sont situés</u> <u>les immeubles acquis</u>	<u>Numéro</u> <u>Dossier</u>	<u>Vendeur</u>	<u>Adresse du Vendeur</u>		<u>No</u> <u>Route</u>	<u>Achat bat.</u> <u>emprise</u>	<u>Achat bat.</u> <u>hors emprise</u>	<u>Prix terrain</u> <u>emprise</u>	<u>Prix terrain</u> <u>hors emprise</u>	<u>Enrg avis</u> <u>Trs. prop.</u>	<u>Acte</u> <u>Notarié</u>
35	RIVIERE-SAINTE-JEAN	693001026000	ROUSSY MARIE-ANNE	230 GALANT APP 3	SEPT-ILES	DUPLESSIS	0138		60\$			94-11-24
35	RIVIERE-SAINTE-JEAN	693001018000	BEAUDIN RICHARD	28 CHEMIN DU ROI	LONGUE POINTE DE	MINGAN (QC)	0138		85\$			95-01-20
35	RIVIERE-SAINTE-JEAN	693000960000	PAQUET-D. DOMELTHID	16 ROUTE 138	BAIE-TRINITE	SAGUENAY	0138		146\$			95-02-14
35	RIVIERE-SAINTE-JEAN	693001042000	DEROSBY L.-E. ET AL	464 ST-JEAN	RIVIERE ST-JEAN	DUPLESSIS	0138		1,288\$			95-01-20

MINISTÈRE DES TRANSPORTS
SERVICE DE L'EXPERTISE IMMOBILIÈRE
DOSSIERS AVEC ACQUISITION DE TERRAIN OU ACHAT DE BATISSE ET AYANT UN TRANSFERT DE PROPRIÉTÉ OU UN ACTE NOTARIÉ EN 94-95 A DATE

Produit le 03 avril 95

D.T. Adm.	Endroit où sont situés les immeubles acquis	Numéro Dossier	Vendeur	Adresse du Vendeur	No Route	Achat bat. emprise	Achat bat. hors emprise	Prix terrain emprise	Prix terrain hors emprise	Enrg avis Trs. prop.	Acte Notarié
36	CHICOUTIMI	687017715000	TREMBLAY MARGUERITE	1141 MELANCON	CHICOUTIMI	CHICOUTIMI		8,693\$	36,207\$	90-01-12	94-08-11
36	DELISLE	689031664000	REAL LAROCHE & AL	889 BOSSE	BAIE-COMEAU	SAGUENAY		3,583\$			94-10-25
36	DELISLE	693000259000	SOCIETE IMMOBILIERE	100 ST-JOSEPH	ALMA	LAC ST-JEAN		18\$			95-02-24
36	JONQUIERE	689030989000	THIBEAULT LOUIS-PHI	1765 FAY	JONQUIERE	JONQUIERE	70,984\$	2,570\$			94-06-15
36	JONQUIERE	689031094000	DESBIEENS S & UX	5353 RANG ST-BENOIT	JONQUIERE	JONQUIERE	67,132\$	4,143\$			94-12-22
36	JONQUIERE	689031003000	BILODEAU HAROLD	4149 MARC-AURELE	JONQUIERE	JONQUIERE	80,647\$	6,973\$			94-06-20
36	JONQUIERE	689031011000	TREMBLAY LAURIEN	4448 CHATEAUGUAY	JONQUIERE	JONQUIERE	68,340\$	3,506\$			95-01-09
36	JONQUIERE	689031045000	TREMBLAY ANTOINE (F	5364 BL. DU ROYAUME	JONQUIERE	JONQUIERE	62,483\$	6,395\$	4,285\$		94-07-29
36	JONQUIERE	689031102000	TREMBLAY MARCEL	3713 DE LA BRETAGNE	JONQUIERE	JONQUIERE	60,458\$	7,813\$	2,420\$		95-01-12
36	JONQUIERE	689031110000	BOUCHARD CHRISTIAN	3544 CHEMIN DU LAC	LAC KENOGAMI	JONQUIERE	58,780\$	5,500\$	5,628\$		94-10-20
36	JONQUIERE	689031052000	TREMBLAY A & UX (P	4116 ST-EUGENE	JONQUIERE	JONQUIERE	62,486\$	4,765\$			94-12-22
36	JONQUIERE	689030914000	DUCHESNE LORENZO	3443 CHEMIN DE LA B	LAC KENOGAMI	JONQUIERE		14,030\$			94-06-21
36	LA BAIE	688043207000	GAUDREAU RA & GE	3730 BOUL. ST-JEAN-	CHICOUTIMI	CHICOUTIMI		151\$			95-03-15
36	LA BAIE	692001977000	SCIERIE ARTHUR GAUT	7700 CHEMIN DE LA B	LA BAIE	DUBUC	0170	453\$			95-01-12
36	LA BAIE	688043835000	MALTAIS JEAN-MARIE	5522 CHEMIN ST-MART	LA BAIE	DUBUC		1,748\$			95-02-20
36	LA BAIE	692001993000	MINIER ANDRE	7783 CHEMIN DE LA B	LA BAIE	DUBUC	0170	132\$			94-12-15
36	LA BAIE	692002009000	GAUTHIER ARTHUR	7752 CHEMIN DE LA B	LA BAIE	DUBUC	0170	691\$			95-01-12
36	LAC-KENOGAMI	693000408000	BEAUDOIN PHILIPPE	3124 CHEMIN ST-DOMI	JONQUIERE	JONQUIERE		145\$			94-11-23
36	LAC-KENOGAMI	693000416000	BOUDREAU FERNAND	5368 CHEMIN DU QUAI	LAC KENOGAMI	JONQUIERE		154\$			94-11-25
36	LAC-KENOGAMI	693000432000	GIRARD CLEMENT	5508 CHEMIN DU QUAI	LAC KENOGAMI	JONQUIERE		16\$			95-01-31
36	LAC-KENOGAMI	693000473000	BELL CANADA	700 DE LA GAUCHETIE	MONTREAL	ST-LOUIS		94\$			95-01-16
36	LAC-KENOGAMI	693000465000	GAGNON MAURICE	5431 CHEMIN DU QUAI	LAC KENOGAMI	JONQUIERE		98\$			94-11-16
36	LAC-KENOGAMI	693000481000	BEAUDOIN FERNAND	5438 CHEMIN DU QUAI	LAC KENOGAMI	JONQUIERE		86\$			94-11-21
36	LAC-KENOGAMI	693000440000	GIRARD DORIS	5517 CHEMIN DU QUAI	LAC KENOGAMI	JONQUIERE		5\$			94-11-25
36	LAC-KENOGAMI	693000499000	GIRARD JEAN-ROCK	3616 CHEMIN DE LA R	LAC KENOGAMI	JONQUIERE		71\$			94-11-23
36	LAC-KENOGAMI	693000457000	GIRARD FLORIAN	5423 CHEMIN DU QUAI	LAC KENOGAMI	JONQUIERE		208\$			94-11-21
36	METABETCHOUAN	692002074000	PLOURDE JACQUES	83 RANG DU POSTE	METABETCHOUAN	LAC ST-JEAN	0169	704\$			94-07-26
36	METABETCHOUAN	692002058000	BOUCHARD JEAN-PIERR	85 RANG DU POSTE	METABETCHOUAN	LAC ST-JEAN	0169	443\$			94-07-25
36	METABETCHOUAN	692002066000	FERME BELVIE ENR.	58 RANG DU POSTE	METABETCHOUAN	LAC ST-JEAN	0169	11\$			94-07-28
36	METABETCHOUAN	692002108000	GIRARD MAURICE	35 RANG 1	METABETCHOUAN	LAC ST-JEAN	0169	48\$			94-07-26
36	METABETCHOUAN	692002082000	GAGNON MAURICE	7 ST-PIERRE	METABETCHOUAN	LAC ST-JEAN	0169	15\$			94-07-26
36	METABETCHOUAN	692002090000	LES FENETRES LAROC	63 RANG DU POSTE	METABETCHOUAN	LAC ST-JEAN	0169	84\$			94-08-25
36	METABETCHOUAN	692002041000	HUDON MICHEL	70 RANG DU POSTE	METABETCHOUAN	LAC ST-JEAN	0169	60\$			94-07-25

MINISTERE DES TRANSPORTS
SERVICE DE L'EXPERTISE IMMOBILIERE
DOSSIERS AVEC ACQUISITION DE TERRAIN OU ACHAT DE BATISSE ET AYANT UN TRANSFERT DE PROPRIÉTÉ OU UN ACTE NOTARIÉ EN 94-95 A DATE

Produit le 03 avril 95

D.T. Adm.	Endroit où sont situés les immeubles acquis	Numéro Dossier	Vendeur	Adresse du Vendeur			No Route	Achat bat. emprise	Achat bat. hors emprise	Prix terrain emprise	Prix terrain hors emprise	Enrg avis Trs. prop.	Acte Notarié
36	SAINT-FELIX-D'OTIS	694001512000	MINIER ANDRE	24315 CHEMIN DE LA	LA BAIE	DUBUC	0170			9\$			94-10-11
36	SAINT-FELIX-D'OTIS	691001291000	GAUTHIER BERTRAND	25 PRINCIPALE	ST FELIX D'OTIS	DUBUC	0170			121\$			94-11-01
36	SAINT-HONORE	692001803000	VERREAULT PHILOMENE	3520 BOUL. MARTEL	ST-HONORE	DUBUC				62\$			94-07-21
36	SAINT-HONORE	692001829000	SIMARD THERESE	3601 HOTEL DE VILLE	ST-HONORE	DUBUC				354\$			94-07-11
36	SAINT-HONORE	692001795000	FABRIQUE ST-HONORE	3560 BOUL. MARTEL	ST-HONORE	DUBUC				478\$			94-07-14

MINISTERE DES TRANSPORTS
SERVICE DE L'EXPERTISE IMMOBILIERE
DOSSIERS AVEC ACQUISITION DE TERRAIN OU ACHAT DE BATISSE ET AYANT UN TRANSFERT DE PROPRIÉTÉ OU UN ACTE NOTARIÉ EN 94-95 A DATE

D.T. Adm.	Endroit où sont situés les immeubles acquis	Numéro Dossier	Vendeur	Adresse du Vendeur		No Route	Achat bat. emprise	Achat bat. hors emprise	Prix terrain emprise	Prix terrain hors emprise	Produit le 03 avril 95	
											Enrg avis Trs. prop.	Acte Notarié
37	ROBERVAL	692002116000	MORIN DANY ET POTVI	1804 BOUL. ST-JOSEP	ROBERVAL				547\$			94-11-16
37	ROBERVAL	686024753000	LA CITE DE ROBERVAL	851 BOUL. ST-JOSEPH	ROBERVAL				1,445\$			94-10-11
37	ROBERVAL	686024746000	BOUCHARD JEAN-MARIE	602 BOUCHARD	ROBERVAL			55,947\$	372\$			95-01-09
37	ROBERVAL	686024761000	TANGUAY GENEVIEVE V	169 ROUTE ST-EUSTAC	STE-CROIX	LOTBINIERE			858\$			94-12-08
37	ROBERVAL	686024720000	GIRARD BENOIT	62 OUIATCHOUAN C.P.	POINTE-BLEUE	ROBERVAL			2,322\$			94-08-30
37	ROBERVAL	686024670000	TREMBLAY J ARTHUR	602 BOVIN	ROBERVAL	ROBERVAL			72\$			94-08-30
37	SAINT-FELICIEN	693000903000	GAGNON GUY	1289 NELLIGAN	ST-FELICIEN	ROBERVAL	0169		371\$			94-08-12
37	SAINT-FELICIEN	693000911000	LAFLAMME CARMELLE	1550 ST-GEORGES AP.	ST-FELICIEN	ROBERVAL	0169		1,391\$			94-08-24
37	SAINT-FRANCOIS-DE-SALES	692001779000	AYOTTE ROBERT	251 PRINCIPALE	ST-FRANCOIS DE SALE	ROBERVAL	0155		591\$			94-08-16
37	SAINT-PRIME	685013344000	GIROUX FRANCOIS	218 PRINCIPALE	ST-PRIME	ROBERVAL	0169		2,170\$		89-06-16	95-03-29

MINISTÈRE DES TRANSPORTS
SERVICE DE L'EXPERTISE IMMOBILIÈRE
DOSSIERS AVEC ACQUISITION DE TERRAIN OU ACHAT DE BATISSE ET AYANT UN TRANSFERT DE PROPRIÉTÉ OU UN ACTE NOTARIÉ EN 94-95 A DATE

D.T. Adm.	Endroit où sont situés les immeubles acquis	Numéro Dossier	Vendeur	Adresse du Vendeur	No Route	Achat bat. emprise	Achat bat. hors emprise	Prix terrain emprise	Prix terrain hors emprise	Produit le 03 avril 95	
										Enrg avis Trs. prop.	Acte Notarié
38	BECANCOUR	693003014000	BELISLE C & DUBE G	3480 PARC INDUSTRIE	BECANCOUR	QUEBEC	0261	69\$			95-01-20
38	KINGSEY FALLS	686028614000	PREVOST GILLES INC	568 MARIE-VICTORIN	KINGSEY-FALLS	QUEBEC		52\$		88-08-18	95-01-18
38	NORBERTVILLE	693003139000	HOULE BENOIT	26 RUE LANDRY	NORBERTVILLE	QUEBEC	0263	210\$			94-10-06
38	PLESSISVILLE	582028437000	2758-8623 QUEBEC IN	802 AVE ST-LOUIS	PLESSISVILLE	ARTHABASKA	0116	717\$		85-05-06	95-02-23
38	PLESSISVILLE	685032229000	BOUTIN G GERVAIS A	1640 AVE TARDIF	PLESSISVILLE	ARTHABASKA	0267	524\$		89-04-11	94-12-02
38	PLESSISVILLE	685032591000	GREGOIRE ADRIEN	323 RANG DU GOLF	PLESSISVILLE	ARTHABASKA	0267	508\$		89-05-18	94-09-29
38	PLESSISVILLE	685031387000	TASCHEREAU GILLES	102 ROUTE 265	STE-SOPHIE	QUEBEC	0265	175\$		87-11-19	94-10-24
38	SAINT-LOUIS-DE-FRANCE	692003155000	TREPANIER JEAN-LOUI	880 STE-MARGUERITE	ST-LOUIS-DE-FRANCE	QUEBEC	0157	22,300\$	9\$		94-12-22
38	SAINT-NICEPHORE	689008134000	GIRARD RENE	8110 BOUL ST-JOSEPH	DRUMMONDVILLE		0143	649\$			94-10-21
38	SAINT-NICEPHORE	689008142000	RECUPERATION CASCAD	4530 BOUL. ST-JOSEP	DRUMMONDVILLE	QC	0143	147\$			94-06-09
38	SAINT-NICEPHORE	689008027000	BELAND REAL	4586 BOUL.	ST-JOSEPH	ST-NICEPHORE, QU.	0143	154\$			94-12-12
38	SAINT-NICEPHORE	689007862000	BOMBARDIER ALBERT	4654 BOUL ST-JOSEPH	DRUMMONDVILLE	QC	0143	174\$			94-07-14
38	SAINT-NICEPHORE	689008076000	LANDRY NORMAND	4573 BOUL ST-JOSEPH	DRUMMONDVILLE	QC	0143	1,098\$			94-12-09
38	SAINT-NICEPHORE	689008001000	FERLAND ANTOINE & T	4625 BOUL ST-JOSEPH	ST-NICEPHORE	QC	0143	912\$			94-12-09

MINISTÈRE DES TRANSPORTS
SERVICE DE L'EXPERTISE IMMOBILIÈRE
DOSSIERS AVEC ACQUISITION DE TERRAIN OU ACHAT DE BATISSE ET AYANT UN TRANSFERT DE PROPRIÉTÉ OU UN ACTE NOTARIÉ EN 94-95 A DATE

D.T. Adm.	Endroit où sont situés les immeubles acquis	Numéro Dossier	Vendeur	Adresse du Vendeur	No Route	Achat bat. emprise	Achat bat. hors emprise	Prix terrain emprise	Prix terrain hors emprise	Produit le 03 avril 95	
										Enrg avis Trs. prop.	Acte Notarié
42	BERNIERES	689023471000	PRODUITS SHELL CANA	7101 JEAN TALON EST	SUITE 900 ANJOU	QUEBEC					
42	MONTMAGNY	580023679000	MORIN JEAN P INC	1 ST JEAN BAPTISTE	MONTMAGNY	QC		58,790\$			94-04-11
42	SAINTE-CROIX	693000036000	BOISVERT GUY	6144 PRINCIPALE	STE CROIX	(QUEBEC) QC		171\$			94-04-11
42	SAINTE-CROIX	693000044000	CAISSE POP DESJARDI	6276 PRINCIPALE	STE CROIX	QUEBEC QC		46\$			94-09-16
42	SAINTS-ANGES	684016520000	GRENIER R & DROUIN	218 DES ERABLES	STS ANGES	BEAUCE NORD		46\$			94-05-16
42	SAINTS-ANGES	684016512000	DROUIN R & PERREAUL	471, AVE PRINCIPALE	SAINTS-ANGES	BEAUCE NORD, QC		2,084\$	1\$	89-09-05	94-12-19
42	SAINT-AGAPIT	687000703000	LEMAY SYLVIE	6360 RUE GARNEAU	STE CROIX	LOTBINIERE (QUEBEC)		13,944\$			94-11-24
42	SAINT-ANTOINE-DE-L'ISLE-AUX-GRUES	690000740000	TRAVAUX PUBLICS CAN	901 CAP DIAMANT	VILLE DE QUEBEC	(QUEBEC)		783\$		88-06-30	94-08-19
42	SAINT-BENJAMIN	688000769000	VEILLEUX M-L & ALS	2725 19E AVENUE	ST PROSPER	(QUEBEC)		2,805\$			94-08-30
42	SAINT-BENJAMIN	688000710000	LESSARD SERGE	308 ARMAND	BOMBARDIER	STE-FOY (QUEBEC)		433\$			94-10-23
42	SAINT-BENJAMIN	688000777000	RANCOURT ALINE	940 RANG LANGEVIN	ST-BENJAMIN	(QUEBEC)		27\$			94-10-25
42	SAINT-EDOUARD-DE-FRAMPTON	691000210000	GRENIER JEAN YVES	107 RUE DU LAC	ST EDOUARD DE FRAMP	BEAUCE NORD	42,712\$	1,367\$			94-09-30
42	SAINT-EDOUARD-DE-FRAMPTON	691000202000	GRENIER GEORGES	497 RUE FEUILTEAULT	STE MARIE	BEAUCE NORD		41\$			94-11-02
42	SAINT-EDOUARD-DE-FRAMPTON	691000236000	MARQUIS LEO JACQUES	467 GRANDE LIGNE	STS ANGES	BEAUCE NORD QC		31\$			94-11-02
42	SAINT-EDOUARD-DE-FRAMPTON	691000186000	LAGRANGE CAMIL	480 RG GRANDE LIGNE	STS ANGES	BEAUCE NORD		157\$			94-12-12
42	SAINT-EDOUARD-DE-FRAMPTON	691000194000	PICARD MARIO	382 ROUTE 112	STS ANGES	BEAUCE NORD		250\$			95-02-24
42	SAINT-GEORGES	693000952000	GARAGE LOUISON MORI	10125 BOUL LACROIX	ST GEORGES	QUEBEC QC		1,989\$			95-01-09
42	SAINT-GEORGES	692001621000	ST-GEORGES CORP MUN	11700 BOUL LACROIX	ST GEORGES QC			30,992\$		94-06-03	
42	SAINT-GEORGES	693000598000	MORIN LOUISON	10125 BOUL LACROIX	ST GEORGES	QUEBEC QC		100\$			94-11-18
42	SAINT-GEORGES	685032153000	FORTIN J LAURENT P	10375 BOUL LACROIX	ST GEORGES	BEAUCE SUD		11,512\$		94-06-03	
42	SAINT-GEORGES	685032161000	SOC IMM IRVING LTEE	2750 CH DES FOULONS	SILLERY	QUEBEC QC		13,417\$		94-05-02	
42	SAINT-GEORGES	685032146000	DUTIL RAYMOND	10535 BOUL LACROIX	ST GEORGES	BEAUCE SUD		22,064\$		94-06-03	
42	SAINT-GEORGES	685032203000	2958 2004 QUEBEC IN	5540 FERRIER	MONT ROYAL	QUEBEC QC		20,433\$			94-07-08
42	SAINT-GEORGES	685032179000	LOC BEAUCE 1983 INC	10225 BOUL. LACROIX	ST GEORGES	BEAUCE SUD		686\$		94-05-25	
42	SAINT-GEORGES-EST	691001986000	PLANTE R & MARCOUX	4 SARTIGAN	ST GEORGES	QUEBEC		23,000\$		94-05-06	
42	SAINT-JEAN-CHRYSTOSTOME	688023910000	FERME G&A LAROCHELL	945 BELAIR EST	ST JEAN CHRYSTOSTOME	QUEBEC QUE		144\$			94-11-11
42	SAINT-JEAN-CHRYSTOSTOME	691000475000	CANTIN DONAT	951 COMMERCIALE	ST JEAN CHRYSTOSTOME	QUEBEC QC		1,559\$			94-09-12
42	SAINT-JEAN-CHRYSTOSTOME	693000200000	LALIBERTE G ET LAND	1007 FONTAINE	ST JEAN CHRYSTOSTOME	QC		1,405\$			95-01-10
42	SAINT-JEAN-DE-BREBEUF	693001257000	BOUCHER GILLES	69 FECTEAU	THETFORD MINES	(QUEBEC)		378\$			95-02-08
42	SAINT-JEAN-DE-BREBEUF	693001240000	FOURNIER BERTRAND	210 POIRIER	PONTBRIAND	(QUEBEC)		625\$			95-01-23
42	SAINT-JOSEPH-DE-BEAUCE	691000095000	LESSARD LUC	231 TACHEREAU	ST JOSEPH DE BEAUCE	BEAUCE NORD		288\$			94-10-27
42	SAINT-JOSEPH-DE-BEAUCE	691000137000	LESSARD MARIO	4 DES ARBRISSEAUX	BREAKEYVILLE	QC		5,337\$		92-03-12	94-09-19
42	SAINT-JOSEPH-DE-LA-POINTE-DE-LEVY	693000150000	LACROIX YVAN	667 CHEMIN PELICANS	ST LAMBERT DE LAUZO	QUEBEC QC		17,277\$		92-03-12	94-10-07
								2,804\$			95-01-13

MINISTÈRE DES TRANSPORTS
SERVICE DE L'EXPERTISE IMMOBILIÈRE
DOSSIERS AVEC ACQUISITION DE TERRAIN OU ACHAT DE BATISSE ET AYANT UN TRANSFERT DE PROPRIÉTÉ OU UN ACTE NOTARIÉ EN 94-95 A DATE

D.T. Adm.	Endroit où sont situés les immeubles acquis	Numéro Dossier	Vendeur	Adresse du Vendeur	No Route	Achat bat. emprise	Achat bat. hors emprise	Prix terrain emprise	Prix terrain hors emprise	Produit le 03 avril 95	
										Enrg avis Trs. prop.	Acte Notarié
42	SAINT-LAZARE	690000419000	MORIN MARCEL	270 ROUTE 279	ST LAZARE	(QUEBEC) QC					
42	SAINT-LAZARE	690000435000	COTE CLEMENT	304, ROUTE 279	SAINT-LAZARE	BELLECHASSE			581\$		95-02-23
42	SAINT-LAZARE	690000443000	AUDET ROYER BIBIANE	301 ROUTE 279	SAINT-LAZARE	BELLECHASSE			418\$		95-01-13
42	SAINT-LAZARE	690000468000	BROCHU GERMAIN	279, ROUTE 279	SAINT-LAZARE	BELLECHASSE			7,064\$		95-01-27
42	SAINT-LAZARE	690000427000	CENTRE SOUDURE COTE	302, ROUTE 279	SAINT-LAZARE	BELLECHASSE			1,857\$		95-01-16
42	SAINT-LAZARE	690000450000	LEBLOND LAFLAMME C	147 MGR. BILODEAU O	SAINT-LAZARE	BELLECHASSE			854\$		95-01-13
42	SAINT-PROSPER	693000317000	CHAMPAGNE J ET GILB	1173 25E AVE	ST PROSPER QC				987\$		95-01-27
42	SAINT-PROSPER	693000333000	BERNIER MARIO	4004 25E AVENUE	ST PROSPER	(QUEBEC) QC			881\$		95-01-27
42	SCOTT	692000979000	MARTINEAU SIMONNE	198 RTE KENNEDY	SCOTT JONCTION	(QUEBEC)			33\$		94-11-14
42	SCOTT	692001001000	DROUIN DAVID	32 BELLERIVE	VILLAGE DE SCOTT	QUEBEC (QUEBEC)	44,921\$		734\$		95-01-13
42	SCOTT	692000920000	PELCHAT & GR(GOIRE	231 SAINTE-ANNE #4	SAINTE-MARIE	QC	104,665\$		14,917\$		94-04-25
42	TASCHEREAU-FORTIER	692000888000	POULIN JOSEPH	265 DU PONT	SCOTT-JONCTION	QC			100\$		94-06-22
42	TASCHEREAU-FORTIER	692000896000	GRENIER ROBERT	174 RTE KENNEDY	SCOTT-JONCTION	QC			90\$	94-04-26	
								3,772\$			95-01-13

MINISTERE DES TRANSPORTS
SERVICE DE L'EXPERTISE IMMOBILIERE
DOSSIERS AVEC ACQUISITION DE TERRAIN OU ACHAT DE BATISSE ET AYANT UN TRANSFERT DE PROPRIÉTÉ OU UN ACTE NOTARIÉ EN 94-95 A DATE

D.T. Adm.	Endroit où sont situés les immeubles acquis	Numéro Dossier	Vendeur	Adresse du Vendeur	No Route	Achat bat. emprise	Achat bat. hors emprise	Prix terrain emprise	Prix terrain hors emprise	Produit le 03 avril 95	
										Enrg avis Trs. prop.	Acte Notarié
43	BEAUPORT	576020739000	CURATEUR PUBLIC	TOUR DE LA BOURSE	SQUARE VICTORIA	MONTREAL	0138		27,094\$	80,558\$	89-05-17 94-10-21
43	CHARLESBOURG	689001170000	VILLENEUVE CANDIDE	1665 AV NOTRE DAME	CHARLESBOURG		0073	8,416\$		91-06-04	94-05-11
43	CHARLESBOURG	689000743000	PAGEAU JOSEPH	1350 BOUL TALBOT	CHARLESBOURG QC		0073	60,000\$	13,452\$	1,048\$	94-07-06
43	L'ANGE-GARDIEN	174014761000	FILLION LEOPOLD	6220 BOUL ST ANNE	ANGE GARDIEN	MONTMORENCY	0138		359\$		95-01-11
43	POINTE-AUX-TREMBLES	692001373000	DESPRES PIERRE	531 BOISJOLY	STE-MARIE	BEAUCE			265\$		95-03-08
43	POINTE-AUX-TREMBLES	692001365000	LACHANCE SUZANNE	9135 REMY	NEUFCHATEL	QUEBEC			293\$		95-03-08
43	PONT-ROUGE	694000126000	FORTIN CELINE	5, DU COLLEGE	PONT-ROUGE	PORTNEUF	0365		200\$		95-02-15
43	PONT-ROUGE	694000118000	FAUCHER MAURICE	184 RUE DUPONT EST	PONT-ROUGE	PORTNEUF	0365		541\$		94-12-07
43	QUEBEC	171013907000	IMMEUBLES METROBEC	5610 TISSERAND	BROSSARD	QUE	0073		48,500\$		94-04-06
43	RIVIERE-A-PIERRE	693001083000	MAILHOT CLAUDE	26 CHRISTIANE	L'ASSOMPTION				211\$		94-10-21
43	RIVIERE-MALBAIE	691002091000	IMM. COUTURIER LTEE	184 ST-ETIENNE	LA MALBAIE	CHARLEVOIX		10,000\$	18,700\$		94-12-20
43	RIVIERE-MALBAIE	691002109000	ASSELIN G.SUCC. & A	91 DU JARDIN	LA MALBAIE	CHARLEVOIX			2,350\$		94-10-14
43	RIVIERE-MALBAIE	691002117000	ENSEIGNES BOB MURRA	361 BOUL. MAILLOUX	LA MALBAIE	CHARLEVOIX			1,260\$		95-01-18
43	RIVIERE-MALBAIE	691002083000	TREMBLAY G & ALS	147 ST-PAMPHILE	BAIE ST-PAUL QC			41,000\$	1,130\$		94-06-20
43	SAINTE-JEANNE-DE-PONT-ROUGE	579020090000	LAVALLEE ANDRE	15 LAVALLEE	PONT ROUGE	PORTNEUF	0365		13\$	87-11-24	94-08-05
43	SAINT-CASIMIR	693000051000	GRANDBOIS CLAUDE	4175 BARBEAU	ST-HUBERT QC		0354		18\$		94-05-14
43	SAINT-FERREOL-LES-NEIGES	684012255000	LACHANCE REAL	3751 ROYALE	ST-FERREOL	CHARLEVOIX	0360		5,533\$		94-04-06
43	SAINT-FIDELE-DE-MONT-MURRAY	693001133000	FRIGAUT ADELE	331 ROUTE 138	ST FIDELE	CHARLEVOIX	0138		2,535\$		94-11-23
43	SAINT-FIDELE-DE-MONT-MURRAY	693001125000	SAVARD ULYSSE	28 PRINCIPALE	ST FIDELE	CHARLEVOIX	0138		59\$		95-01-11
43	SAINT-FIDELE-DE-MONT-MURRAY	693001141000	LAPINTE L AURORE	172 RUE PRINCIPALE	ST FIDELE	CHARLEVOIX	0138		195\$		95-01-13
43	SAINT-GABRIEL-DE-VALCARTIER	687026930000	ROURKE JOHNSTON VIV	90 5E AVENUE	ST GABRIEL DE VALC	QC			249\$	89-10-16	94-04-21
43	SAINT-GABRIEL-DE-VALCARTIER	689000560000	HICKS ROURKE ADA AL	1700 BOUL VALCARTIE	ST GABRIEL DE VAL	CARTIER QC			1,986\$	89-10-16	94-04-21
43	SAINT-GABRIEL-DE-VALCARTIER	687026922000	ROURKE ALLAN	15 RUE ROURKE	ST GABRIEL DE VAL	CARTIER QUEBEC			8,152\$	89-10-16	94-04-21
43	SAINT-SIMEON	692001076000	C.M.VGE DE ST-SIMEO	502 ST-LAURENT	ST-SIMEON QC				1\$		94-04-13
43	STONEHAM-ET-TEWKESBURY	688043397000	CRAIG ALFRED GEORGE	207 1ERE AVENUE	STONEHAM QC		0073		10,335\$	90-03-27	94-04-21
43	STONEHAM-ET-TEWKESBURY	688043645000	PAQUET GERARD	1105 AV DE VERCELLE	LES SAULES	QUEBEC QC	0073		8,100\$	90-05-23	94-12-14
43	STONEHAM-ET-TEWKESBURY	690000260000	PAQUET GERARD	1105 DE VERCELLE	QUEBEC		0073		900\$	91-01-17	94-12-14
43	STONEHAM-ET-TEWKESBURY	688043421000	PITON JAMES	200 1ERE AVENUE	STONEHAM	QC	0073		2,326\$	90-04-11	94-05-02

MINISTERE DES TRANSPORTS
SERVICE DE L'EXPERTISE IMMOBILIERE
DOSSIERS AVEC ACQUISITION DE TERRAIN OU ACHAT DE BATISSE ET AYANT UN TRANSFERT DE PROPRIÉTÉ OU UN ACTE NOTARIÉ EN 94-95 A DATE

Produit le 03 avril 95

<u>D.T.</u> <u>Adm.</u>	<u>Endroit où sont situés</u> <u>les immeubles acquis</u>	<u>Numéro</u> <u>Dossier</u>	<u>Vendeur</u>	<u>Adresse du Vendeur</u>	<u>No</u> <u>Route</u>	<u>Achat bat.</u> <u>emprise</u>	<u>Achat bat.</u> <u>hors emprise</u>	<u>Prix terrain</u> <u>emprise</u>	<u>Prix terrain</u> <u>hors emprise</u>	<u>Enrg avis</u> <u>Trs. prop.</u>	<u>Acte</u> <u>Notarié</u>
51	SAINT-JOSEPH-DU-LAC	272015868000	LES VERGERS DU VERS	1739 PRINCIPALE	ST-JOSEPH DU LAC	QUE.	0148		460\$		94-06-15

MINISTERE DES TRANSPORTS
SERVICE DE L'EXPERTISE IMMOBILIERE
DOSSIERS AVEC ACQUISITION DE TERRAIN OU ACHAT DE BATISSE ET AYANT UN TRANSFERT DE PROPRIÉTÉ OU UN ACTE NOTARIÉ EN 94-95 A DATE

D.T. Adm.		Endroit où sont situés les immeubles acquis	Numéro Dossier	Vendeur	Adresse du Vendeur		No Route	Achat bat. emprise	Achat bat. hors emprise	Prix terrain emprise	Prix terrain hors emprise	Produit le 03 avril 95	
												Enrg avis Trs. prop.	Acte Notarié
52	LACHINE		274010263000	IRWIN GERALD JAMES	970 38E AVE	LACHINE QC	0013			683\$			94-04-07
52	SAINT-RAPHAEL-DE-L'ILE-BIZARD		278000559000	AREL BOILY RITA	787 MONTEE DE	L'EGLISE ILE BIZARD	0440			83\$			94-04-25

MINISTÈRE DES TRANSPORTS
SERVICE DE L'EXPERTISE IMMOBILIÈRE
DOSSIERS AVEC ACQUISITION DE TERRAIN OU ACHAT DE BATISSE ET AYANT UN TRANSFERT DE PROPRIÉTÉ OU UN ACTE NOTARIÉ EN 94-95 A DATE

D.T. Adm.	Endroit où sont situés les immeubles acquis	Numéro Dossier	Vendeur	Adresse du Vendeur			No Route	Achat bat. emprise	Achat bat. hors emprise	Produit le 03 avril 95			
										Prix terrain emprise	Prix terrain hors emprise	Enrg avis Trs. prop.	Acte Notarié
53	BELOEIL	693008344000	FABR.MARIA GORETTI	360 SAINTE-MARIA-	GORRETTI	BELOEIL QC	0116			23,976\$			94-08-18
53	BROSSARD	693009102000	PELLETIER JOEL & AL	1020 RUE BOURGEOYS	VILLE SAINTE-	CATHERINE QC	0030	108,761\$			43,096\$		94-10-05
53	SAINT-BRUNO-DE-MONTARVILLE	693008039000	FRANK RICHARD & AL	2079 BOUL. SIR-	WILFRID-LAURIER	SAINT-BRUNO QC	0116	83,000\$			41,105\$		94-09-16
53	SAINT-BRUNO-DE-MONTARVILLE	693007866000	MIGNAULT RENE ET AL	1430 RUE GOYER	ST-BRUNO-DE-	MONTARVILLE QC	0116	112,600\$		52,166\$			94-08-26
53	SAINT-BRUNO-DE-MONTARVILLE	693007882000	PATRY FIRMIN & AL	2027 BOUL. SIR-	WILFRID-LAURIER	SAINT-BRUNO QC	0116	74,300\$		45,751\$			94-10-18
53	SAINT-BRUNO-DE-MONTARVILLE	693007726000	VERONNEAU CLAUDE	1510 RUE BOURBEAU	SAINT-BRUNO-DE-	MONTARVILLE QC	0116	67,000\$		34,335\$			94-10-24
53	SAINT-BRUNO-DE-MONTARVILLE	693007759000	CADIEUX ROLLAND	584 CH. DE LA	RABASTALIERE OUEST	SAINT-BRUNO QC	0116			9,748\$			95-02-23
53	SAINT-BRUNO-DE-MONTARVILLE	693008013000	SANTERRE GAETAN & A	2075 BOUL. SIR-	WILFRID-LAURIER	SAINT-BRUNO QC	0116	65,500\$			55,355\$		94-10-26
53	SAINT-BRUNO-DE-MONTARVILLE	693007718000	VERONNEAU MARCEL	177 RUE SABOURIN	SAINT-BRUNO-DE-	MONTARVILLE QC	0116	105,289\$		47,993\$			94-11-09
53	SAINT-HUBERT	688004514000	LOLES COSTAS G	A/S 201 PL. CHARLES	LEMOYNE	LONGUEUIL	0112			3,244\$		90-09-18	94-06-07
53	SAINT-HUBERT	686018904000	DELIGNOU EUGENE	9095 CHEMIN CHAMBLY	SAINT-HUBERT QC		0112			658\$		89-03-13	94-05-13
53	SAINT-HUBERT	686019357000	PAPAYIANIS H HERITI	57 SEARING ST.	DOVER N.J. 07801		0112			3,243\$	5,999\$	89-10-30	94-10-17
53	SAINT-HUBERT	686019589000	ENGELMANN HENRY P	10 BOAGARTBAVE	PORT WASHINGTON	N.Y.110 U.S.A.	0112			7,606\$	86\$	90-01-25	95-03-23
53	SAINT-HUBERT	686019050000	FASNAKIS V ET ALS	43-01 158TH STREET	FLUSHING NEW YORK		0112			4,206\$			94-07-28
53	SAINT-HUBERT	261127690000	C N	1060 UNIVERSITY	MONTREAL QC		0116			23,943\$			94-11-11
53	SOREL	691006134000	FALARDEAU JACQUES	8 PLACE DE LA MADE-	LEINE	SOREL QC	0030			237\$			95-02-15
53	VARENNES	688005958000	JACQUES ANDRE	179 CAMDEN CRESCENT	LONDON ONTARIO					280\$			94-09-23
53	VARENNES	583007570000	LACOURSIERE WILLIAM	3906 BOUL.	MARIE-VICTORIN	VARENNES QC	0132			60\$		85-12-13	95-02-24

MINISTÈRE DES TRANSPORTS
SERVICE DE L'EXPERTISE IMMOBILIÈRE
DOSSIERS AVEC ACQUISITION DE TERRAIN OU ACHAT DE BATISSE ET AYANT UN TRANSFERT DE PROPRIÉTÉ OU UN ACTE NOTARIÉ EN 94-95 A DATE

D.T. Adm.	Endroit où sont situés les immeubles acquis	Numéro Dossier	Vendeur	Adresse du Vendeur	No Route	Achat bat. emprise	Achat bat. hors emprise	Prix terrain emprise	Prix terrain hors emprise	Produit le 03 avril 95	
										Enrg avis Trs. prop.	Acte Notarié
54	CHATEAUGUAY	690005244000	RAINVILLE CLAIRE	13 RUE BOURDEAU	MERCIER QC	0030		167\$		90-09-05	94-09-28
54	CHATEAUGUAY	690005038000	THERMOPOMPESN&R SOL	139 BOUL. ST-JOSEPH	CHATEAUGUAY QC	0030		10,219\$		90-09-05	95-01-25
54	L'ILE-PERROT	691010003000	INTERCOUNTRY DEVELO	A/S DAVID PIK	1155 RENE-LEVESQUE S.1005, MONTREAL			3,202\$			94-05-18
54	MERCIER	688004746000	LES CREMES JONATHAN	559 CHEMIN ST-JEAN	LAPRAIRIE	0030	115,000\$	359,441\$		89-11-30	94-09-26
54	RIVIERE-BEAUDETTE	894005263000	RIVIERE-BEAUDETTE M	663 CHEMIN FRONTIER	RIVIERE-BEAUDETTE Q			580\$			94-12-19
54	RIVIERE-BEAUDETTE	692009046000	COTE JEAN-MARIE & A	16 RUE PANET	SALABERRY-VALLEYFIE QUEBEC	0338		507\$			94-10-26
54	RIVIERE-BEAUDETTE	692009053000	CORP MUN RIVIERE BE	663 CH.DE LA FRON-	TIERE	0338		1,290\$			94-10-24
54	RIVIERE-BEAUDETTE	692009061000	FORGUES PAULINE	436 CH. DE LA	RIVIERE	0338		595\$			94-10-17
54	SAINTE-CATHERINE	688005008000	ARCHAMBAULT PAUL	369 ROUTE 221	LACOLLE QC	0030		410,687\$	12,002\$	90-11-19	95-02-14
54	SAINTE-CLOTILDE-DE-CHATEAUGUAY	692008188000	VIAU VALERIE	1919 CHEMIN-DE-LA-	RIVIERE	0205		331\$			94-11-15
54	SAINT-CONSTANT	690004981000	PINNEMAR DEV LTD	38 RUE RONDEAU	WILLOWDALE	0030		23,917\$		90-09-05	94-08-02
54	SAINT-CONSTANT	690004908000	LEDUC EMERY	711 ST-REGIS SUD	SAINT-CONSTANT QC	0030		34,152\$		90-09-05	94-04-08
54	SAINT-CONSTANT	690005293000	LAIDLAW TRANSIT LTD	30 HERITAGE ROAD	MARKHAM ONTARIO	0030		8,781\$		90-09-05	94-12-20
54	SAINT-CONSTANT	690004924000	COTE NOELLA ET ALS	120 DES PINS	LAVAL-SUR-LE-LAC QC	0030		91,615\$		90-09-05	94-10-11
54	SAINT-MALACHIE-D'ORMSTOWN	274008929000	WILLIAMS JOYCE & AL	1130SHERBROOKE OUE	SUITE 777	0138		315\$			94-05-25

MINISTÈRE DES TRANSPORTS
SERVICE DE L'EXPERTISE IMMOBILIÈRE
DOSSIERS AVEC ACQUISITION DE TERRAIN OU ACHAT DE BATISSE ET AYANT UN TRANSFERT DE PROPRIÉTÉ OU UN ACTE NOTARIÉ EN 94-95 A DATE

Produit le 03 avril 95												
D.T.	Endroit où sont situés	Numéro	Vendeur	Adresse du Vendeur		No	Achat bat.	Achat bat.	Prix terrain	Prix terrain	Enrg avis	Acte
Adm.	les immeubles acquis	Dossier				Route	emprise	hors emprise	emprise	hors emprise	Trs. prop.	Notarié
61	ASCOT	685065799000	CHEAL KEITH	995 ROUTE 108 R.R.1	NORTH HATLEY (QC)	0108			5,028\$			94-08-16
61	ASCOT CORNER	691005524000	PARENT NICOLE	5636 ROUTE 112	ASCOT CORNER QUEBEC	0112			7\$		92-03-24	94-07-19
61	ASCOT CORNER	685066177000	DUBE SERGE	5224 ROUTE 112	ASCOT CORNER (QUEBEC)	0112			14,337\$		89-10-30	94-07-25
61	ASCOT CORNER	691005508000	RIENDEAU DONIA	5648 ROUTE 112	ASCOT CORNER QUEBEC	0112			213\$		92-03-24	94-09-08
61	EASTMAN	690013271000	LABRECQUE NICOLE	482 PRINCIPALE	EASTMAN	0112			310\$		91-12-16	94-09-01
61	EASTMAN	690013289000	COMTOIS SYLVAIN	226 CALIXA-LAVALLEE	APP. 403 MAGOG	0112			374\$		91-12-16	94-06-06
61	EASTMAN	690013222000	LAVOIE ANDRE	418 PRINCIPALE	EASTMAN	0112			537\$		91-11-26	94-05-11
61	FLEURIMONT	694004524000	GRAVIERES ST-FRANCO	1200 BOUL. ST-FRANC	FLEURIMONT	0010			487\$			95-02-20
61	MARSTON	685014342000	FORTIER CAROLE & AL	249 CH. DU VIEUX	VILLAGE PIOPOLIS (QC)	0263			310\$			94-12-05
61	OGDEN	692005473000	YOUNG DONALD	ROUTE 247	BEEBE (QC)				13\$			95-03-01
61	SAINT-HERMENEGILDE	685020315000	GONSALVES MANUEL	6 PROSPECT HEIGHTS	MILFORD MASS. U.S.A.	0141			655\$			94-04-05
61	SAINT-HERMENEGILDE	688029941000	ROY D COLETTE	142 MGR DURAND	COATICOOK QC	0141			6,153\$		91-02-28	94-10-14
61	SAINT-HERMENEGILDE	688030196000	PARKER GEORGES & AL	2120 COMMONWEALT	AWNEWTON MASSACHUSEU.S.A.	0141			471\$		91-04-10	94-11-11
61	SAINT-SEBASTIEN	689038271000	AUDET JEAN GUY	262 ROUTE 263	SAINT SEBASTIEN (QUEBEC)	0263			739\$		91-10-29	94-06-03
61	SHIPTON	687019737000	LARRIVEE LEO	6 CH SCOTCH HILL	CANTON SHIPTON QC	0116		655\$	1,637\$		89-01-18	94-04-20

MINISTÈRE DES TRANSPORTS
SERVICE DE L'EXPERTISE IMMOBILIÈRE
DOSSIERS AVEC ACQUISITION DE TERRAIN OU ACHAT DE BATISSE ET AYANT UN TRANSFERT DE PROPRIÉTÉ OU UN ACTE NOTARIÉ EN 94-95 A DATE

D.T. Adm.	Endroit où sont situés les immeubles acquis	Numéro Dossier	Vendeur	Adresse du Vendeur	No Route	Achat bat. emprise	Achat bat. hors emprise	Prix terrain emprise	Prix terrain hors emprise	Produit le 03 avril 95	
										Enrg avis Trs. prop.	Acte Notarié
62	BRIGHAM	692004880000	COUTU ROLAND ET LAC	377 AVENUE DES ERA- BLES					250\$		94-07-25
62	LAC-BROME	687024414000	MORENCY MIREILLE	941 CHEMIN KNOWLTONWEST BROME QC	0104			1,539\$		92-02-17	95-01-06
62	LAC-BROME	687024513000	MCGOVERN PRESTON	969 CH. KNOWLTON	0104			398\$			94-11-16
62	SAINT-ALPHONSE	693005985000	SINTRA INC.	944 RUE ANDRE LINE	0139			7,080\$			94-12-16
62	SAINT-PIERRE-DE-VERONNE-A-PIKE-RIVER	279000046000	KLEEBLATT HANS	GUT SCHLICKENRIED	0035			4,914\$			95-01-16
62	SAINT-PIERRE-DE-VERONNE-A-PIKE-RIVER	688005115000	GUILLET & ROBERT IN	125, ROUTE 104	0133			96\$		90-12-06	94-10-26
62	SAINT-PIERRE-DE-VERONNE-A-PIKE-RIVER	688005107000	GUILLET & ROBERT IN	125, ROUTE 104	0133			22\$		90-11-07	94-10-20
62	WARDEN	693005407000	WARDEN VILLAGE MUN	172 RUE PRINCIPALE	0241			351\$			94-08-03
62	WARDEN	693005399000	JOHNSON BARBARA ROY	200 RUE PRINCIPALE	0241			3,732\$			94-08-03
62	WARDEN	693005381000	PARENT GEMME THERES	177 RUE PRINCIPALE	0241			421\$			94-11-08
62	WATERLOO	693005654000	GARNEAU LAURENT	184 ROBINSON OUEST	0112			490\$			94-07-28

MINISTÈRE DES TRANSPORTS
SERVICE DE L'EXPERTISE IMMOBILIÈRE
DOSSIERS AVEC ACQUISITION DE TERRAIN OU ACHAT DE BATISSE ET AYANT UN TRANSFERT DE PROPRIÉTÉ OU UN ACTE NOTARIÉ EN 94-95 A DATE

D.T. Adm.	Endroit où sont situés les immeubles acquis	Numéro Dossier	Vendeur	Adresse du Vendeur	No Route	Achat bat. emprise	Achat bat. hors emprise	Prix terrain emprise	Prix terrain hors emprise	Produit le 03 avril 95	
										Enrg avis Trs. prop.	Acte Notarié
65	BROWNSBURG	694013095000	MACVICAR W.J.D.	167 PRINCIPALE	BROWNSBURG	QUEBEC		182\$			94-11-21
65	DES RUISSEAUX	581037926000	BENOIT ROGER	410 DE L'EGLISE	ST SAUVEUR DES MONT QUE.			1,638\$			94-11-04
65	DES RUISSEAUX	684014178000	CROMP PIERRE	1793 ROUTE 117	DES RUISSEUX	QUEBEC		146\$			94-08-19
65	LA MINERVE	581015534000	SUCC.J.MAURICE BAST	A/S TRUST GEN.CANAD	1100 UNIVERSITE	MONTREAL		553\$			94-10-05
65	LACHUTE	687013920000	HAMMOND ALLAN D	545 BETHANY	R.R.1	LACHUTE		413\$		94-11-11	
65	LACHUTE	684006059000	LES EQUIP FERME LUS	510 BETHANIE CP351	LACHUTE, QUE			11,810\$		94-09-28	
65	LACHUTE	684006067000	HAMMOND BENJAMIN A	545 CHEM. BETHANIE	R.R.1	LACHUTE		12\$		94-11-11	
65	MIRABEL	689033512000	DESJARDINS EDOUARD	17392 VICTOR	ST-JANVIER	MIRABEL		49\$			94-08-25
65	MIRABEL	693013849000	PAPINEAU GUY	16190 MONTEE GUE-	NETTE	ST ANTOINE, QUE		1,361\$			95-03-07
65	NOTRE-DAME-DE-PONTMAIN	688020460000	SUCC LEANDRE DICAIR	18 CH. DICAIRE	NOTRE-DAME PONTMAIN		0311	33,400\$			94-04-20
65	SACRE-COEUR-DE-CRABTREE	683006480000	BEAUDRY MARC	1185 CH. ARCHAM-	BAULT, CRABTREE, QUE			2,091\$			94-08-22
65	SACRE-COEUR-DE-CRABTREE	683006456000	LEGARE GILLES & MAS	1210 CH. ARCHAM-	BAULT, CRABTREE, QU			4,885\$			95-03-31
65	SACRE-COEUR-DE-CRABTREE	683006449000	GAUDET GERMAINE	155 LEGAULT	LAVAL, QUE			877\$			94-09-15
65	SACRE-COEUR-DE-CRABTREE	693012809000	GUILBEAULT J.P. & PI	1155 CH. ARCHAM-	BAULT, SACRE COEUR	DE CRABTREE, QUE		1,730\$			94-08-03
65	SACRE-COEUR-DE-CRABTREE	693012767000	LACOMBE GAETAN	1301 CH. ARCHAM-	BAULT, SACRE COEUR	DE CRABTREE, QUE		7,111\$			94-08-22
65	SACRE-COEUR-DE-CRABTREE	683006407000	LAPORTE MICHEL & AL	1230 CH. ARCHAM-	BAULT	CRABTREE, QUE		9,643\$			94-12-20
65	SAINTE-MARCELLINE-DE-KILDARE	692009608000	BOURGEOIS DAVID & M	1038 NOTRE DAME	JOLIETTE, QUE		0343	78\$			94-11-03
65	SAINT-ESPRIT	687014316000	JEAN-MARC HENRI INC	400 ROUTE 341	ST-ROCH L'ACHIGAN	QUE		561\$		90-03-07	94-09-01
65	SAINT-FELIX-DE-VALOIS	693013229000	MALENFANT A. & AL	4493, PRINCIPALE	ST FELIX DE VALOIS	QUEBEC		452\$			94-11-25
65	SAINT-GABRIEL-DE-BRANDON	581008810000	PRESCOTT LISE	548 D'ISERE	SAINT LAMBERT	QUEBEC		1,045\$		89-06-01	94-09-28
65	SAINT-ZENON	688020320000	BRIEN DORIS	4720 CH. BRASSARD S	RTE 131	ST ZENON, QUE		27,065\$			94-10-26
65	SAINT-ZENON	688020379000	MARTEL JULIEN & AL	4762 ROUTE 131 (CH.	BRASSARD SUD)	ST ZENON, QUE		35,947\$			94-09-16

MINISTÈRE DES TRANSPORTS
SERVICE DE L'EXPERTISE IMMOBILIÈRE
DOSSIERS AVEC ACQUISITION DE TERRAIN OU ACHAT DE BATISSE ET AYANT UN TRANSFERT DE PROPRIÉTÉ OU UN ACTE NOTARIÉ EN 94-95 A DATE

D.T. Adm.	Endroit où sont situés les immeubles acquis	Numéro Dossier	Vendeur	Adresse du Vendeur	No Route	Achat bat. emprise	Achat bat. hors emprise	Prix terrain emprise	Prix terrain hors emprise	Produit le 03 avril 95	
										Enrg avis Trs. prop.	Acte Notarié
66	AYLMER	686021254000	BOURQUE ED & AL	350 SPARKS BUR 911	OTTAWA ONT.			233,345\$		91-10-21	95-02-10
66	AYLMER	692010754000	ARVIC ET AL	C/O D C GAVSIE	1600 -45 OCONNOR ST	OTTAWA ONTARIO		9,365\$		94-12-15	
66	AYLMER	275014322000	MURRAY DONALD B		35 LAKEVIEW DRIVE	AYLMER	0050	473\$			94-09-02
66	AYLMER	692011067000	LACASSE Y & FIDUCIE	97 LACASSE	AYLMER			2,080\$	2,281\$	94-12-08	
66	AYLMER	687001669000	MCDONALD JOSEPH G	166 PRINCIPALE	APP 715	AYLMER		42,830\$		92-03-04	94-04-13
66	AYLMER	687001941000	BOUCHER YVON	105 PRENTISS	AYLMER			6,205\$		92-01-23	94-04-15
66	AYLMER	687025874000	COMEAU & DUMOUCHEL	336 CH EARDLEY	AYLMER		0148	472\$			94-05-12
66	AYLMER	687001800000	GRIER BERGH LINDA	199 MC CONNELL	B.P.248	AYLMER		2,910\$	30,280\$	92-03-03	94-05-12
66	AYLMER	686021288000	GOOD KERTZER ANITA	231 WINDING WAY	OTTAWA ONTARIO			33,535\$		91-10-29	94-10-27
66	AYLMER	687026096000	MURPHY & MC GUIRE	464 EARDLEY	AYLMER		0148	1,362\$			94-10-27
66	AYLMER	687001511000	GUERTIN ANTOINETTE	218 CH EARDLEY	AYLMER			335\$		92-03-12	94-08-08
66	AYLMER	686021163000	LATIMER ROBERT GEOR	163 WITHROW	NEPEAN			44,293\$	7,076\$	92-01-08	94-07-13
66	AYLMER	687025775000	MONTMORENCY FARMS L	42 PORT ROYAL	AYLMER		0148	152\$			94-12-01
66	AYLMER	693010787000	GUERTIN GRAVELINE A	218 CH. EARDLEY	AYLMER (QUEBEC)				21,540\$		94-12-06
66	BRYSON	693010670000	RENOUF ET AL	478 PINETREE CR	CAMBRIDGE ONT.			653\$			94-11-25
66	BRYSON	693010654000	POISSON DOLLARD	5111 SHERBROOKE EST	APT. # 360C	MONTREAL (QUEBEC)		1,967\$			95-01-11
66	BRYSON	693010662000	RACINE ET LEMAIRE	763 CLARENDON	BRYSON (QUEBEC)			2,604\$			94-10-05
66	BRYSON	693010688000	PAQUETTE ET AL	2759 CAROUSSEL CR	APP. 810	GLOUSCESTER ONT.		81\$			94-12-03
66	CHELSEA	691010573000	MILTON T CROSS IN	R.R. 3	WAKEFIELD		0005	17,992\$	18,914\$	94-12-22	
66	CHELSEA	688009935000	PHARAND RAYMOND		WAKEFIELD		0005	27,087\$	3,170\$	94-12-08	
66	GRAND-REMOUS	685021859000	PROD FORES GATINEAU	ROUTE 117 NORD	GRAND REMOUS	GATINEAU	0117	2,488\$		91-07-19	94-10-26
66	LA PECHE	692010648000	KELLY ET SULLIVAN S	FARRELLTON	LA PECHE		0105	231\$			94-09-29
66	LA PECHE	687030270000	KELLY HARVEY	FARRELLTON	LA PECHE		0105	538\$			94-10-21
66	LA PECHE	693010589000	VAILLANCOURT MARINA	915 ELMSMERE RD	APP. 710	OTTAWA	0105	694\$			94-08-04
66	LAC-SAINTÉ-MARIE	583001540000	HENRI GAETAN	LAC STE MARIE	GATINEAU			676\$		85-08-15	94-06-01
66	LAC-SAINTÉ-MARIE	583001532000	HENRI MARCEL	LAC STE MARIE	GATINEAU			807\$		86-04-15	94-12-06
66	LESLIE-CLAPHAM-ET-HUDDERSFIELD	692011034000	STEVENSON ELLA SUCC	OTTER LAKE	CO PONTIAC		0301	6,535\$			94-07-07
66	LESLIE-CLAPHAM-ET-HUDDERSFIELD	692010903000	DUBEAU ET KEARNS P	CP 88 HUGUES ROAD	OTTER LAKE		0301	2,842\$			94-11-07
66	MANIWAKI	692010580000	POIRIER LORRAINE	166 PLACE CARIGNAN	MANIWAKI		0105	36\$			94-12-06
66	MONTPELLIER	689018802000	GAUTHIER ET PELADEA	CP 87	MONTPELLIER			156\$			95-01-20
66	NAMUR	688010602000	AOUAD HANI T.	30 BERLIOZ RIVE	APP. 817	ILE DES SOEURS		803\$		92-03-17	94-09-17
66	VAL-DES-MONTS	688010164000	SUTCLIFFE FRANCIS	896 ROUTE DU	CARREFOUR	VAL DES MONTS	0366	779\$			95-02-14
66	VAL-DES-MONTS	684026313000	CHARRON L & SALVI	360 DU CARREFOUR	VAL-DES-MONTS		0307	62,100\$	6,156\$	6,344\$	88-07-20 95-01-05

MINISTERE DES TRANSPORTS
SERVICE DE L'EXPERTISE IMMOBILIERE
DOSSIERS AVEC ACQUISITION DE TERRAIN OU ACHAT DE BATISSE ET AYANT UN TRANSFERT DE PROPRIÉTÉ OU UN ACTE NOTARIÉ EN 94-95 A DATE

D.T. Adm.	Endroit où sont situés les immeubles acquis	Numéro Dossier	Vendeur	Adresse du Vendeur	No Route	Achat bat. emprise	Achat bat. hors emprise	Prix terrain emprise	Prix terrain hors emprise	Produit le 03 avril 95	
										Enrg avis Trs. prop.	Acte Notarié
66	VAL-DES-MONTS	266003987000	DUBOIS JEAN	15 DU CONTREFORT	HULL	0307		646\$			95-01-17
66	VAL-DES-MONTS	688001833000	COURVILLE & TAYLOR	ROUTE 366	VAL-DES-MONTS	0366		1,139\$	8\$	90-12-11	95-01-20
66	VAL-DES-MONTS	583001946000	GAGNON PAUL ANDRE	PERKINS	VAL DES MONTS PAPINEAU	0366		175\$		85-05-30	94-09-06

MINISTÈRE DES TRANSPORTS
SERVICE DE L'EXPERTISE IMMOBILIÈRE
DOSSIERS AVEC ACQUISITION DE TERRAIN OU ACHAT DE BATISSE ET AYANT UN TRANSFERT DE PROPRIÉTÉ OU UN ACTE NOTARIÉ EN 94-95 A DATE

<u>D.T.</u> <u>Adm.</u>	<u>Endroit où sont situés</u> <u>les immeubles acquis</u>	<u>Numéro</u> <u>Dossier</u>	<u>Vendeur</u>	<u>Adresse du Vendeur</u>	<u>No</u> <u>Route</u>	<u>Achat bat.</u> <u>emprise</u>	<u>Achat bat.</u> <u>hors emprise</u>	<u>Prix terrain</u> <u>emprise</u>	<u>Prix terrain</u> <u>hors emprise</u>	<u>Produit le 03 avril 95</u>	
										<u>Enrg avis</u> <u>Trs. prop.</u>	<u>Acte</u> <u>Notarié</u>
68	NOTRE-DAME-DU-NORD	687009878000	CHAMPOUX YVON	C.P.98 N.-DAME DU NORD	TEMISCAMINGUE	0101		1\$		89-08-11	94-07-01
68	RIVIERE-HEVA	692019573000	MARTINEAU ROGER	16 DES QUATRE COINS RIVIERE-HEVA QC		0117		578\$		94-08-15	
68	SULLIVAN	688002286000	BLANCHET ROGER	4096 CH. SULLIVAN SULLIVAN QUEBEC		0111		2,135\$		89-11-03	94-04-14

ÉTUDE DES CRÉDITS 1995-1996

DEMANDES DE RENSEIGNEMENTS PARTICULIERS
DE L'OPPOSITION OFFICIELLE

Question # 5 FICHE EXPLICATIVE

Titre Liste détaillée des dispositions de terrains et d'immeubles par le Ministère en 1994-1995.
Exposé et statistiques (s'il y a lieu) Les informations apparaissent sur le document ci-joint.

SOURCE: Direction des ressources financières

VENTES D'IMMEUBLES EXCEDENTAIRES 94-95
03/30/95

<u>DT</u>	<u>MUNICIPALITE</u>	<u>NO LOT-RANG</u>	<u>ACQUEREUR</u>	<u>NO FACT</u>	<u>MONT FACTURE</u>	<u>NO ROUTE</u>	<u>AN CONT VENT</u>	<u>MO CONT VENT</u>	<u>NO DOSSIER</u>
31	CARLETON	P34-9 RG1	VILLE DE CARLETON	0272533	300\$	132			9 75 00168 6
31	CARLETON	P-34-6 RG 1	VILLE DE CARLETON	0272533	300\$	132			9 90 00142 2
31	GASPE	P-A-1 DU BLOC-A	SEPAQ		2,000\$	6			9 71 01456 8
31	GASPE	P-A-1 DU BLOC-A	SEPAQ		2,000\$	6			9 71 01458 4
31	GASPE	P-A-1 BLOC A	SEPAQ		2,000\$	132			9 89 00042 7
31	GASPE	P-A-3 BLOC A	SEPAQ		2,000\$	132			9 89 00043 5
31	GASPE	P-A-2 BLOC A	SEPAQ		2,000\$	6			9 71 01640 7
31	GASPE	P-A-2 RG BLOC-A	SEPAQ		2,000\$	132			9 71 01457 6
31	GASPE	P-A-2 BLOC A	SEPAQ		2,000\$	6			9 71 01875 9
31	GASPE	P-A-1 BLOC A	SEPAQ		2,000\$	6			9 71 01670 4
31	GASPE	P-A-2 RG BLOC-A	SEPAQ		2,000\$	132			9 71 01455 0
31	GASPE	P-A-1 BLOC A	SEPAQ		2,000\$	6			9 71 01546 6
31	GASPE	P-26-3, P-27-2	VILLE DE GASPE	0272509	300\$	132			9 88 02031 9
31	GASPE	P-28-11	VILLE DE GASPE	0272509	300\$	132			9 88 02030 1
31	GASPE	P-205, P-206	VILLE DE GASPE	0272509	300\$	132			9 91 00119 9
31	GASPE	P-1-1 P-2 RG LOT-EAU	VILLE DE GASPE	0272511	300\$				9 81 00967 3
31	GASPE	P3-1	VILLE DE GASPE	0272511	300\$				9 79 01776 1
31	GASPE	A-3	VILLE DE GASPE	0272511	300\$				9 92 00047 1
31	GASPE	P-3-1 P-3-2	VILLE DE GASPE	0272511	300\$				9 80 00353 7
31	GASPE	PA-1 PA-2 P1-2	VILLE DE GASPE	0272511	300\$	132			9 81 00234 8
31	GASPE	P-168-2 RANG NORD	GIRARD BERTRAND	0272513	3,520\$	197			9 94 00061 0
31	GASPE	P-168-1 RANG NORD	GIRARD BERTRAND	0272513	3,520\$	197			9 94 00062 8
31	GASPE	P-56-7 RG 1 NORD	LABBE HECTOR	270647	275\$	132	94	11	9 84 01831 7
31	GASPE	318-4	DUMARESQ VICTORIA	272506	1,000\$				9 71 00264 7
31	GASPE	P-8-4	ALICE PIPON SYNNOTT	272532	70\$				9 72 00453 5
31	GASPE	P-5-1	LAURENDEAU DANIEL	272735	1,500\$		95	2	9 86 00050 3
31	GRANDE-RIVIERE	P-594	DUBE CORINNE	2570400	200\$	132	94	10	9 92 00198 2
31	GRANDE-RIVIERE	P-594	DUNN EDOUARD	257061	800\$	132	94	11	9 92 00147 9
31	GRANDE-RIVIERE	P-594	MOREAU CHRISTIAN	257062	150\$	132	94	12	9 92 00149 5
31	GRANDE-RIVIERE	P-594	CARON JAME FRANCIS	257079	100\$	132	94	11	9 92 00205 5

VENTES D'IMMEUBLES EXCEDENTAIRES 94-95

03/30/95

<u>DT</u>	<u>MUNICIPALITE</u>	<u>NO LOT-RANG</u>	<u>ACQUEREUR</u>	<u>NO FACT</u>	<u>MONT FACTURE</u>	<u>NO ROUTE</u>	<u>AN CONT VENT</u>	<u>MO CONT VENT</u>	<u>NO DOSSIER</u>
31	GRANDE-RIVIERE	P-594	ENTREPRISES DOUGLAS	270626	4,000\$	132	94	12	9 92 00192 5
31	GRANDE-RIVIERE	P-594	METHOT RENAUD	270637	1,900\$	132	94	10	9 92 00174 3
31	GRANDE-RIVIERE	P-594	BELIVEAU LUCIEN	270640	5,400\$	132	94	12	9 92 00170 1
31	GRANDE-RIVIERE	P-214-8 RG 1	VILLE DE GRANDE-RIVI	270646	300\$	132			9 91 00006 8
31	GRANDE-RIVIERE	P-215, P-216-2 RG 1	VILLE DE GRANDE-RIVI	270646	300\$	132			9 88 02131 7
31	GRANDE-RIVIERE	P-594	VILLE DE GRANDE-RIVI	270646	300\$	132			9 92 00162 8
31	GRANDE-RIVIERE	P-214-7 RG 1	VILLE DE GRANDE-RIVI	270646	300\$	132			9 88 00133 5
31	GRANDE-RIVIERE	P-213-2,P-213-3,	METHOT FERNAND	272401	5,000\$	132	94	12	9 88 02133 3
31	GRANDE-RIVIERE	P-594	METHOT FERNAND	272401	5,000\$	132	94	12	9 92 00165 1
31	GRANDE-RIVIERE	P-594	BISSON GASTON	272402	1,600\$	132			9 92 00156 0
31	GRANDE-RIVIERE	P-594	BERTRAND LUCIEN	272403	1,700\$	132			9 92 00173 5
31	GRANDE-RIVIERE	P-594	VILLE DE GRANDE RIVIERE	272510	400\$	132			9 92 00181 8
31	GRANDE-RIVIERE	P-594	COTE CHRISTIANE SOU	272529	600\$	132			9 92 00190 9
31	HAVRE-AUX-MAISONS	688	MUN. HAVRE-AUX-MAISONS	0270614	300\$				9 76 00785 6
31	HAVRE-AUX-MAISONS	P678	MUN. HAVRE-AUX-MAISONS	0270614	300\$				9 74 00879 9
31	HAVRE-AUX-MAISONS	P-693-1	MUN. HAVRE-AUX-MAISONS	0270614	300\$				9 80 01333 8
31	HAVRE-AUX-MAISONS	P690	MUN. HAVRE-AUX-MAISONS	0270614	300\$				9 77 01053 7
31	HAVRE-AUX-MAISONS	P-687	MUN. HAVRE-AUX-MAISONS	0270614	300\$				9 80 01335 3
31	HAVRE-AUX-MAISONS	P-689	MUN. HAVRE-AUX-MAISONS	0270614	300\$				9 77 00763 2
31	HAVRE-AUX-MAISONS	P-680	MUN. HAVRE-AUX-MAISONS	0270614	300\$				9 79 00838 0
31	HAVRE-AUX-MAISONS	P-686	MUN. HAVRE-AUX-MAISONS	0270614	300\$				9 80 01334 6
31	HAVRE-AUX-MAISONS	P-680	MUN. HAVRE-AUX-MAISONS	0270614	300\$	199			9 76 00101 6
31	HAVRE-AUX-MAISONS	P-692	MUN. HAVRE-AUX-MAISONS	0270614	300\$	199			9 80 01674 5
31	HAVRE-AUX-MAISONS	P-691	MUN. HAVRE-AUX-MAISONS	0270614	300\$				9 77 00743 4
31	HAVRE-AUX-MAISONS	P-677 P-678	MUN. HAVRE-AUX-MAISONS	0270614	300\$				9 79 00595 6
31	HAVRE-AUX-MAISONS	P-660	MUN. DE HAVRE-AUX-MA	270641	300\$	199			9 80 01039 1
31	NEW RICHMOND	P-129-6 RG 1 N-O	S.Q.A.E	0272505	3,700\$	132	94	11	9 91 00070 4
31	NEW RICHMOND	P129-5 RG1 N-O	S.Q.A.E	0272505	3,700\$	132	94	11	9 72 01681 0
31	NEW RICHMOND	P129-4	S.Q.A.E	0272505	3,700\$	132	94	11	9 81 00018 5
31	NEW RICHMOND	P-129-6 ,P-131	S.Q.A.E	0272505	3,700\$	132	94	11	9 81 00016 9

VENTES D'IMMEUBLES EXCEDENTAIRES 94-95
03/30/95

<u>DT</u>	<u>MUNICIPALITE</u>	<u>NO LOT-RANG</u>	<u>ACQUEREUR</u>	<u>NO FACT</u>	<u>MONT FACTURE</u>	<u>NO ROUTE</u>	<u>AN CONT VENT</u>	<u>MO CONT VENT</u>	<u>NO DOSSIER</u>
31	PERCE	P-1187 RG 5	HYDRO-QUEBEC	270634	775\$				
31	PORT-DANIEL	P-145-5 RG OUEST DU	MICHAEL JAMES MCINNI	272526	3,429\$	132			9 94 00040 4
31	PORT-DANIEL	P-145-3 RG OUEST DU	MICHAEL JAMES MCINNI	272526	3,429\$	132			9 90 00123 2
31	PORT-DANIEL	145-7 RANG OUEST	MICHAEL JAMES MCINNI	272526	3,429\$	132			9 90 00124 0
31	RISTIGOUCHE-PARTIE-SUD-ES	P-15,P-16 RG 1	WARREN JOSEPH	270629	100\$	132			9 91 00064 7
31	RISTIGOUCHE-PARTIE-SUD-ES	P-15 RG 1	GORDON HARRIS ALDEN	270630	200\$	132			9 89 00081 5
31	RISTIGOUCHE-PARTIE-SUD-ES	P-14 RG 1	GORDON HARRIS ALDEN	270630	200\$	132			9 89 00078 1
31	RISTIGOUCHE-PARTIE-SUD-ES	P-15 RG-1-	HOAR VERNON ET ADAMS	270631	2,110\$	132			9 89 00080 7
31	RISTIGOUCHE-PARTIE-SUD-ES	P-15	HOAR VERNON ET ADAMS	270631	2,110\$	132			9 78 01306 8
31	SAINTE-ANNE-DES-MONTS	P-26-2 BLOC B	LEVESQUE GERTRUDE	257077	3,000\$	8			9 93 00202 1
31	SAINTE-ANNE-DES-MONTS	P 28-1 P26-3 BLOC B	LEVESQUE GERTRUDE	257077	3,000\$	8			9 93 00010 8
31	SAINTE-ANNE-DES-MONTS	P 26-2 BLOC B	MIVILLE FRANCOIS	270628	800\$	8			9 72 01789 1
31	SAINTE-GERMAINE-DE-L'ANSE	P-369-4RG1 EST	LEBLANC MARTIAL	2706429	950\$	132			9 72 01793 3
31	SAINTE-GERMAINE-DE-L'ANSE	P-464	LOISELLE FABIENNE	272413	22\$	132			9 79 00048 6
31	SAINTE-GERMAINE-DE-L'ANSE	P-409-4	BERGER WILFRID	272418	650\$	132			9 81 01136 4
31	SAINTE-GERMAINE-DE-L'ANSE	P-409-4	BERGER WILFRID	272418	650\$	132			9 93 00034 8
31	SAINTE-GERMAINE-DE-L'ANSE	P-482;P.DE L'ANC.RTE	ANGLEHART MIREILLE	272421	500\$	132			9 93 00174 2
31	SAINTE-GERMAINE-DE-L'ANSE	456-1 RG 1 EST	CORP. MUN. DE STE-GE	272530	300\$	132	95	2	9 89 02166 2
31	SAINTE-GERMAINE-DE-L'ANSE	P-456 RG-1	CORP. MUN. DE STE-GE	272530	300\$	132	95	2	9 83 00002 7
31	SAINTE-GERMAINE-DE-L'ANSE	P-482, P-ANC. RTE 6	CYR PAULETTE	272536	1,000\$	132			9 80 00160 6
31	SAINT-MAXIME-DU-MONT-LOUI	P-50A-27 RANG 1	DARAICHE ELEMENT RIT	270604	1,500\$	132	94	10	9 71 05285 7
31	SAINT-MAXIME-DU-MONT-LOUI	P 129-3,P130-3	MARIN,ALAIN	270617	1,804\$				9 90 00146 3
31	TOURELLE	P-23-B-5 RG-1	LABRIE JEAN-CLAUDE	270620	1,000\$	132			9 71 03752 8
31	TOURELLE	P-19-A-4 RG 1	VALLEE ROLAND	270636	300\$	132	94	8	9 80 00118 4
31	TOURELLE	P-23-B-7	CORP. MUN. DE TROURELLE	272404	300\$	132	95	2	9 89 02148 0
31	TOURELLE	P-23-B-5 RG 1	CORP. MUN. DE TROURELLE	272404	300\$	132			9 92 00231 1
									9 80 00158 0

VENTES D'IMMEUBLES EXCEDENTAIRES 94-95
03/30/95

<u>DT</u>	<u>MUNICIPALITE</u>	<u>NO LOT-RANG</u>	<u>ACQUEREUR</u>	<u>NO FACT</u>	<u>MONT FACTURE</u>	<u>NO ROUTE</u>	<u>AN CONT VENT</u>	<u>MO CONT VENT</u>	<u>NO DOSSIER</u>
33	BAIE-DES-SABLES	P 157	RATTE CLEMENT	272531	100\$				9 71 04872 3
33	GROSSES-ROCHES	P-38B-4,P-39A-2	CAMILLE BERNIER	272409	110\$				9 94 00081 8
33	GROSSES-ROCHES	P38-B-4 P39-A-2 RG1	CORPORATION MUN.GROS	272422	300\$				9 72 01839 4
33	LES MECHINS	P25-A-1 RG1	LEVESQUE C. GAGNON J	272405	3,000\$	132			9 72 02895 5
33	LES MECHINS	P 25-A-15 RG 1	LEVESQUE C. GAGNON J	272405	3,000\$				9 72 00436 0
33	LES MECHINS	P-25A-15 RG 1	MUN LES MECHINS	272406	300\$				9 94 00070 1
33	LES MECHINS	P-25A-1 RG 1	MUN LES MECHINS	272406	300\$	132			9 94 00071 9
33	NOTRE-DAME-DES-SEPT-DOULE	P17	CORP. MUN. NOTRE DAME DES SEPT-DO	257096	300\$				9 72 03247 8
33	NOTRE-DAME-DU-PORTAGE	P-100 RANG 1	MUN.NOTRE-DAME-DU-PO	270612	300\$		95	1	9 71 01998 9
33	NOTRE-DAME-DU-PORTAGE	P-100 RANG 1	MUN.NOTRE-DAME-DU-PO	270612	300\$		95	1	9 71 02643 0
33	PETIT-MATANE	P-43	MUN DE PETIT-MATANE	272410	300\$	132			9 92 00044 8
33	POHENEGAMOOK	P-49 P-50 RANG 10	VILLE DE POHENEGAMOOK	270633	1,200\$	51			9 71 01800 7
33	RIMOUSKI-EST	LOT DE GREVE	MORAMA LTE	0272512	1,700\$	132			9 93 00095 9
33	RIVIERE-OUELLE	P-668	LEBEL MICHEL G.	0253444	17,902\$	20			9 78 00372 1
33	RIVIERE-OUELLE	P649	LEBEL MICHEL G.	0253444	17,902\$	20			9 72 01583 8
33	RIVIERE-OUELLE	P666	LEBEL MICHEL G.	0253444	17,902\$	20			9 75 00006 8
33	RIVIERE-OUELLE	P666	LEBEL MICHEL G.	0253444	17,902\$	20			9 75 00005 0
33	RIVIERE-OUELLE	P-669	LEBEL MICHEL G.	0253444	17,902\$	20			9 78 01219 3
33	SAINTE-JEANNE-D'ARC	P30-A RG2	GAGNON NICOLE	272415	500\$				9 72 00170 5
33	SAINTE-ODILE-SUR-RIMOUSKI	P-460 RG 4	BOUCHER ROBERT	270627	420\$	232	94	7	9 85 02366 2
33	SAINT-ANACLET-DE-LESSARD	P-24 RG-2	FERME S.D.B. INC.	270639	6,000\$	20	94	12	9 80 01127 4
33	SAINT-ANACLET-DE-LESSARD	P-25-	FERME S.D.B. INC.	270639	6,000\$	20	94	12	9 80 00221 6
33	SAINT-ANACLET-DE-LESSARD	P-26-RG-2-	FERME S.D.B. INC.	270639	6,000\$	20	94	12	9 78 00417 4
33	SAINT-ANDRE	P58 P61	LEBEL ROGER	270632	2,000\$				9 71 00177 1
33	SAINT-CYPRIEN	P-19 RANG B	SOUCY CHANTALE	272417	500\$	293			9 91 00036 5
33	SAINT-EPIPHANE	P-17-E, P-17 RANG 2	CORP MUN DE ST-EPIPHANE	272408	300\$				9 80 01531 7
33	SAINT-JEAN-DE-DIEU	P-31 RG A	SIROIS PATRICE	270616	400\$		94	8	9 94 00037 0
33	SAINT-JUSTE-DU-LAC	P8-1RG7	GAGNON ADRIEN	272416	150\$	295			9 80 00130 9
33	SAINT-MOISE	P 35-B RG 3	CARRIERES TEMIS INC.	272423	850\$				9 72 00140 8
33	SAINT-PACOME	P673 P677	LEBEL MICHEL G.	0253444	17,902\$	20			9 73 00146 4

VENTES D'IMMEUBLES EXCEDENTAIRES 94-95
03/30/95

<u>DT</u>	<u>MUNICIPALITE</u>	<u>NO LOT-RANG</u>	<u>ACQUEREUR</u>	<u>NO FACT</u>	<u>MONT FACTURE</u>	<u>NO ROUTE</u>	<u>AN CONT VENT</u>	<u>MO CONT VENT</u>	<u>NO DOSSIER</u>
33	SAINT-PACOME	P-168	LEVESQUE SIMON	270624	400\$	230	95	3	9 91 00075 3
33	SAINT-PACOME	P-162	COURCY MICHEL	270625	875\$	230	94	11	9 91 00072 0
33	SAINT-PACOME	P-162	COURCY MICHEL	270625	875\$	230	94	11	9 91 00073 8
33	SAINT-PASCAL	P-228RG CONC 2	CHASSE GINETTE	270615	50\$	230	94	9	9 73 00530 9
33	SAINT-PHILIPPE-DE-NERI	P-208 P-221	GALLANT VIATEUR	270648	15,000\$	20			9 84 00003 4
33	VAL-BRILLANT	P193 RG1	MUN DE VAL-BRILLANT	270622	300\$	132			9 72 02237 0

VENTES D'IMMEUBLES EXCEDENTAIRES 94-95
03/30/95

<u>DT</u>	<u>MUNICIPALITE</u>	<u>NO</u> <u>LOT-RANG</u>	<u>ACQUEREUR</u>	<u>NO</u> <u>FACT</u>	<u>MONT</u> <u>FACTURE</u>	<u>NO</u> <u>ROUTE</u>	<u>AN</u> <u>CONT</u> <u>VENT</u>	<u>MO</u> <u>CONT</u> <u>VENT</u>	<u>NO</u> <u>DOSSIER</u>
36	CHICOUTIMI	P-872-12	YVON ANGERS	0257121	1,850\$		94	11	9 81 00719 8
36	CHICOUTIMI	P-5 RANG 8	FERNAND GILBERT LTEE	0274916	28,489\$	175			9 77 01488 5

VENTES D'IMMEUBLES EXCEDENTAIRES 94-95
03/30/95

<u>DT</u>	<u>MUNICIPALITE</u>	<u>NO LOT-RANG</u>	<u>ACQUEREUR</u>	<u>NO FACT</u>	<u>MONT FACTURE</u>	<u>NO ROUTE</u>	<u>AN CONT VENT</u>	<u>MO CONT VENT</u>	<u>NO DOSSIER</u>
38	BECANCOUR	P2	BECANCOUR VILLE	0257292	300\$	132			9 71 01232 3
38	BECANCOUR	P-3	BECANCOUR VILLE	0257292	300\$	132			9 92 00808 6
38	BECANCOUR	P 247 GRAND RANG NO	BECANCOUR VILLE	0275757	300\$	132			9 71 04808 7
38	DRUMMONDVILLE	P185 NS	VEGE D'ANTAN	0238044	11,876\$	20	91	6	9 71 05083 6
38	KINGSEY FALLS	P98 RG1	MME DANIELLE COTE	0257272	450\$	116			9 71 04158 7
38	KINGSEY FALLS	P-259	MME DANIELLE COTE	0257272	450\$	116			9 88 00641 7
38	LOUISEVILLE	P-109	S.Q.A.E	0275768	490\$	40			9 93 00788 9
38	LOUISEVILLE	P-109	LEO TURCOTTE	0275770	100\$	40			9 94 00751 6
38	SAINTE-ANNE-DU-SAULT	P165 RG3	MORIN ANDRE	0257293	13,657\$	20	94	10	9 70 00151 7
38	SAINTE-ANNE-DU-SAULT	P165 RG3	MORIN ANDRE	0257293	13,657\$	20	94	10	9 71 00012 0
38	SAINTE-ANNE-DU-SAULT	P165 RG3	MORIN ANDRE	0257293	13,657\$	20	94	10	9 70 00169 9
38	SAINTE-ANNE-DU-SAULT	P166 RG3	MORIN ANDRE	0257293	13,657\$	20	94	10	9 70 00149 1
38	SAINTE-MARTHE-DU-CAP	P-608	ROLAND CLEMENT	0257273	260\$	40	94	9	9 83 00314 6
38	SAINTE-THECLE	P84-45 RG B	STE-THECLE CORP. VIL	0275779	300\$				9 75 00818 6
38	SAINT-ALBERT-DE-WARWICK	P-869	BENOIT FONTAINE	0275761	200\$				9 94 00767 2
38	SAINT-ALBERT-DE-WARWICK	P-869	2854-4278 QUEBEC INC	0275769	150\$				9 94 00756 5
38	SAINT-ALEXIS-DES-MONTS	P-226-P-227	CORP MUN DE ST-ALEXIS DES MONTS	0275767	300\$	349			9 85 00604 8
38	SAINT-BONIFACE-DE-SHAWINI	P-63	RACINE JEAN-CLAUDE	0257279	23,650\$	55	94	10	9 74 00256 0
38	SAINT-BONIFACE-DE-SHAWINI	P-1, P-10	RACINE JEAN-CLAUDE	0257279	23,650\$	55	94	10	9 74 00258 6
38	SAINT-BONIFACE-DE-SHAWINI	P9 RG-B P-10 RG-2	CENTRE RENAISSANCE C	0257280	36,100\$	55	94	7	9 82 00963 1
38	SAINT-BONIFACE-DE-SHAWINI	P-13-9	CENTRE RENAISSANCE C	0257280	36,100\$	55	94	7	9 75 00783 2
38	SAINT-BONIFACE-DE-SHAWINI	P11 P12	CENTRE RENAISSANCE C	0257280	36,100\$	55	94	7	9 74 00252 9
38	SAINT-BONIFACE-DE-SHAWINI	P-1,P-10	CENTRE RENAISSANCE C	0257280	36,100\$	55	94	7	9 91 00839 2
38	SAINT-CELESTIN	P70	MARTIAL ARSENEAULT	0257288	350\$	226	94	10	9 81 00102 7
38	SAINT-FRANCOIS-DU-LAC	P413	MADELEINE D. DUHAIME	0275780	3,955\$	143			9 72 00459 2
38	SAINT-GEORGES	P-25-4-1	MME FRANCOISE TRUDEL	0257295	2,100\$	153	94	10	9 90 00647 0
38	SAINT-PAULIN	P27	ST-PAULIN MUNICIPAL	0275754	1,300\$				9 72 01483 1
38	TROIS-RIVIERES-OUEST	P-27	TROIS-RIVIERES-VILLE	0257296	3,856\$	55	94	11	9 94 00783 9

VENTES D'IMMEUBLES EXCEDENTAIRES 94-95
03/30/95

<u>DT</u>	<u>MUNICIPALITE</u>	<u>NO LOT-RANG</u>	<u>ACQUEREUR</u>	<u>NO FACT</u>	<u>MONT FACTURE</u>	<u>NO ROUTE</u>	<u>AN CONT VENT</u>	<u>MO CONT VENT</u>	<u>NO DOSSIER</u>
42	BEAUCEVILLE	173-8-1	MATHIEU LUCILLE R.	0258207	4,000\$	173	94	7	9 72 01855 0
42	BEAUCEVILLE	173-6-1	MATHIEU LUCILLE R.	0258207	4,000\$	173	94	7	9 72 01693 5
42	CAP-SAINT-IGNACE	P377 RG1	RICHARD ROBIN	0258242	23,650\$	20			9 72 02619 9
42	CAP-SAINT-IGNACE	P375 P381 RG1	RICHARD ROBIN	0258242	23,650\$	20			9 72 02543 1
42	CAP-SAINT-IGNACE	P-374 P-373 P-372	RICHARD ROBIN	0258242	23,650\$	20			9 72 02601 7
42	CAP-SAINT-IGNACE	P367 RG1	RICHARD ROBIN	0258242	23,650\$	20			9 72 02603 3
42	CHARNY	P-255-71	GUILLEMETTE J & DUPO	0258223	650\$	73	94	9	9 94 00653 4
42	CHARNY	P-255-72	MERCIER JEAN	0258224	1,600\$	73	94	9	9 94 00652 6
42	CHARNY	P-255-73	LACHANCE NELSON ROY	0258225	3,250\$	73	94	9	9 94 00651 8
42	CHARNY	P-255-74	HALLE MICHELINE	0258226	1,700\$	73	94	9	9 94 00650 0
42	CHARNY	P-255-75	MAROIS N. & DEPOITRE	0258227	300\$	73	94	9	9 94 00649 2
42	CHARNY	P-255 P-255-76	POIRIER L. LEVASSEUR	0258228	300\$	73	94	9	9 94 00648 4
42	CHARNY	P-255-77 P-255	AOUNI, BELAID & FONT	0258229	250\$	73	94	9	9 94 00647 6
42	CHARNY	P-255-78	BERTRAND LOUIS LAVOI	0258230	200\$	73	94	9	9 94 00646 8
42	CHARNY	P-255-79	TURCOTTE LEO & SOULI	0258231	100\$	73	94	9	9 94 00645 0
42	CHARNY	P-255-67 P-255	2869-9205 QUEBEC INC	0258232	1,000\$	73	94	9	9 94 00644 3
42	CHARNY	P-255-66	LESSARD, JEAN-MARC	0258233	200\$	73	94	9	9 94 00643 5
42	CHARNY	P-255-65	ROSS GILLES	0258234	150\$	73	94	9	9 94 00642 7
42	CHARNY	P-255-64	MICHAUD ANNE	0258235	100\$	73	94	9	9 94 00641 9
42	CHARNY	P-255	MARIO THIVIERGE	0272127	800\$	73			9 94 00667 4
42	CHARNY	P-255	MARIO THIVIERGE	0272127	800\$	73			9 94 00668 2
42	LEVIS	P-124-22	TEMOINS DE JEHOVAH D	0258211	31,500\$	20	94	11	9 93 00614 7
42	LEVIS	P-124-22	TEMOINS DE JEHOVAH D	0258211	31,500\$	20	94	11	9 93 00615 4
42	LEVIS	P-124-22 P-125-4	TEMOINS DE JEHOVAH D	0258211	31,500\$	20	94	11	9 93 00613 9
42	LEVIS	P-351 P-351-4	VILLE DE LEVIS	0258241	300\$		95	2	9 94 00663 3
42	LEVIS	P-351	VILLE DE LEVIS	0258241	300\$		95	2	9 94 00664 1
42	LEVIS	P-351	VILLE DE LEVIS	0258241	300\$		95	2	9 94 00662 5
42	LEVIS	P-351	VILLE DE LEVIS	0258241	300\$		95	2	9 94 00656 7
42	SAINTE-HELENE-DE-BREAKEYV	P-405	LEMIRE REAL & AL	0258221	3,000\$	73	95	1	9 90 00510 0
42	SAINTE-MARIE	P-674	TURCOTTE GUY	0258236	6,500\$	73	95	2	9 90 00514 2

VENTES D'IMMEUBLES EXCEDENTAIRES 94-95
03/30/95

<u>DT</u>	<u>MUNICIPALITE</u>	<u>NO LOT-RANG</u>	<u>ACQUEREUR</u>	<u>NO FACT</u>	<u>MONT FACTURE</u>	<u>NO ROUTE</u>	<u>AN CONT VENT</u>	<u>MO CONT VENT</u>	<u>NO DOSSIER</u>
42	SAINTE-MARIE	P-824	VALLEE ROCK	0258237	1,288\$	216			9 93 00632 9
42	SAINTE-MARIE	P-659 RG ST-GABRIEL	VALLEE ROCK	0258237	1,288\$	216			9 92 00652 8
42	SAINTE-MARIE	P-824	VALLEE ROCK	0258237	1,288\$	216			9 92 00654 4
42	SAINTE-MARIE	P-824 RG ST-GABRIEL	VALLEE ROCK	0258237	1,288\$	216			9 71 05601 5
42	SAINTE-MARIE	P-824	VALLEE ROCK	0258237	1,288\$	216			9 92 00655 1
42	SAINTE-MARIE	P-389 P-392	FERME GPH HEBERT INC	0258244	1,600\$	73			9 88 00496 6
42	SAINT-ANTOINE-DE-TILLY	P-344 RANG 2	ST-ANTOINE-DE-TILLY,	0258239	300\$				9 73 00360 1
42	SAINT-ANTOINE-DE-TILLY	P-342 RANG 2	ST-ANTOINE-DE-TILLY,	0258239	300\$				9 70 00306 7
42	SAINT-APOLLINAIRE	P-136	FINANCIERE MICADCO I	0258210	6,000\$	273	94	6	9 71 03716 3
42	SAINT-BENJAMIN	3-4	VEILLEUX LEON	0258240	3,500\$	275	94	12	9 94 00682 3
42	SAINT-ETIENNE-DE-BEAUMONT	P-134 P-135	NADEAU ANDRE	0258247	7,300\$	20			9 72 02268 5
42	SAINT-ETIENNE-DE-BEAUMONT	P-135	NADEAU ANDRE	0258247	7,300\$	20			9 71 04945 7
42	SAINT-ETIENNE-DE-BEAUMONT	P-131	NADEAU ANDRE	0258247	7,300\$				9 73 00311 4
42	SAINT-ETIENNE-DE-BEAUMONT	P-131	NADEAU ANDRE	0258247	7,300\$	20			9 71 05076 0
42	SAINT-ETIENNE-DE-BEAUMONT	P-134	NADEAU ANDRE	0258247	7,300\$	20			9 71 04946 5
42	SAINT-ETIENNE-DE-BEAUMONT	P-138	NADEAU RAYMOND	0258248	5,000\$	20			9 71 04942 4
42	SAINT-ETIENNE-DE-BEAUMONT	P-139 P-140	NADEAU RAYMOND	0258248	5,000\$	20			9 71 04941 6
42	SAINT-ETIENNE-DE-BEAUMONT	P-139 P-140	NADEAU RAYMOND	0258248	5,000\$	20			9 71 04944 0
42	SAINT-NARCISSE-DE-BEAURIV	P-131	GIROUX MARIO	0258208	160\$		95	1	9 93 00644 4
42	SAINT-ODILON-DE-CRANBOURN	P-170	LESSARD PAUL	0258222	225\$	275			9 94 00678 1

VENTES D'IMMEUBLES EXCEDENTAIRES 94-95
03/30/95

<u>DT</u>	<u>MUNICIPALITE</u>	<u>NO LOT-RANG</u>	<u>ACQUEREUR</u>	<u>NO FACT</u>	<u>MONT FACTURE</u>	<u>NO ROUTE</u>	<u>AN CONT VENT</u>	<u>MO CONT VENT</u>	<u>NO DOSSIER</u>
43	BEAUPORT	P-234-36,P-235-58	VILLE DE BEAUPORT	0257717	30,000\$		94	10	9 92 00549 6
43	BEAUPORT	P-592	VILLE DE BEAUPORT	0257733	5,000\$		94	11	9 93 00519 8
43	BEAUPORT	P965-1,P965-2	VILLE DE BEAUPORT	0261291	8,000\$		94	9	9 73 00889 9
43	CHARLESBOURG	P-40	ROSAIRE DEROY	0271214	500\$	73			9 91 00500 0
43	DONNACONA	P-100 CON 2	GERARD DENIS	0271209	300\$	40			9 76 00856 5
43	LORETTEVILLE	P-1005-18	ALEXANDRE RENAUD	0261289	600\$		95	2	9 94 00468 7
43	NOTRE-DAME-DE-PORTNEUF	P-65 P-66	PAQUIN JACQUES	0257720	400\$		94	11	9 86 00333 3
43	QUEBEC	P-4788-RUE	EDIFICE D'YOUVILLE	0257713	40,000\$	440	94	7	9 87 00327 4
43	QUEBEC	P-4788-RUE	EDIFICE D'YOUVILLE	0257713	40,000\$	440	94	7	9 87 00329 0
43	QUEBEC	P-2361-2	VILLE QUEBEC	0257721	300\$				9 85 00391 2
43	QUEBEC	P-2357 P-2361-2	VILLE QUEBEC	0257721	300\$				9 85 00390 4
43	QUEBEC	P513	VILLE DE QUEBEC	0257722	300\$				9 72 00211 7
43	QUEBEC	P 513	VILLE DE QUEBEC	0257722	300\$				9 72 00050 9
43	QUEBEC	P-236	VILLE L'ANCIENNE-LOR	0261295	300\$	73			9 94 00474 5
43	QUEBEC	P 1522 P573	VILLE L'ANCIENNE-LOR	0261295	300\$				9 72 00038 4
43	QUEBEC	P-237	VILLE L'ANCIENNE-LOR	0261295	300\$	573			9 94 00476 0
43	QUEBEC	P-574	VILLE L'ANCIENNE-LOR	0261295	300\$				9 94 00475 2
43	QUEBEC	P-573	VILLE L'ANCIENNE-LOR	0261295	300\$				9 94 00462 0
43	QUEBEC	P-572	VILLE L'ANCIENNE-LOR	0261295	300\$				9 93 00531 3
43	QUEBEC	P 269 N.S.	MAHEUX ANDRE	0261298	1,700\$				9 72 01895 6
43	QUEBEC	P-249	LES ACIERS LEROUX IN	0271212	64,800\$	358			9 91 00478 9
43	QUEBEC	P-249	TURBO CRISTAL INC.	0271215	28,800\$	358			9 91 00479 7
43	SAINTE-FOY	P-105,P-106-A,P-106	CAMIONS FREIGHTLINER	0253486	350,100\$	40	95	1	9 90 00302 2
43	SAINTE-FOY	P-539-2	VILLEDE STE-FOY	0257738	300\$				9 91 00567 9
43	SAINTE-FOY	P-874	VILLE DE STE-FOY	0271206	300\$				9 94 00482 8
43	SAINTE-FOY	P1-20	VILLE DE STE-FOY	0271206	300\$				9 94 00481 0
43	SAINT-CASIMIR	P-23 RG DU RAPIDE	AUORE LEFEBVRE	0257748	180\$	354	94	11	9 74 00230 5
43	VAL-BELAIR	P234 RG CONC 8	VILLE DE VAL-BELAIR	0253500	300\$				9 74 00989 6
43	VAL-BELAIR	P235,P236 RG CONC 8	VILLE DE VAL-BELAIR	0253500	300\$				9 74 00991 2
43	VAL-BELAIR	P238 CONC 8	VILLE DE VAL-BELAIR	0253500	300\$				9 72 02435 0

VENTES D'IMMEUBLES EXCEDENTAIRES 94-95
03/30/95

DT	MUNICIPALITE	NO LOT-RANG	ACQUEREUR	NO FACT	MONT FACTURE	NO ROUTE	AN CONT VENT	MO CONT VENT	NO DOSSIER
43	VAL-BELAIR	P-270-18B-5	PRODUITS SHELL CANAD	0261268	75,000\$		94	11	9 93 00505 7

VENTES D'IMMEUBLES EXCEDENTAIRES 94-95
03/30/95

<u>DT</u>	<u>MUNICIPALITE</u>	<u>NO LOT-RANG</u>	<u>ACQUEREUR</u>	<u>NO FACT</u>	<u>MONT FACTURE</u>	<u>NO ROUTE</u>	<u>AN CONT VENT</u>	<u>MO CONT VENT</u>	<u>NO DOSSIER</u>
51	BOISBRIAND	P.127, P.128	VILLE DE BOISBRIAND	0254991	300\$	13			9 76 00214 7
51	BOISBRIAND	P.129-78	VILLE DE BOISBRIAND	0254991	300\$	13			9 77 00014 0
51	BOISBRIAND	P.79-36-97 P.79-36-	RAYMOND BOUCHER	0274054	1,500\$	15			9 91 01764 1
51	BOIS-DES-FILION	P.2	VILLE DE BOIS-DES-FI	0269617	300\$	640			9 90 01496 1
51	BOIS-DES-FILION	P.3	VILLE DE BOIS-DES-FI	0269617	300\$	640			9 93 01670 8
51	BOIS-DES-FILION	P.3	VILLE DE BOIS-DES-FI	0269617	300\$	640			9 86 01433 0
51	BOIS-DES-FILION	P.2	VILLE DE BOIS-DES-FI	0269617	300\$	640			9 90 01365 8
51	CHARLEMAGNE	2-116	DESCHENES,G. & OUELL	0274020	2,574\$	640			9 92 01525 5
51	CHARLEMAGNE	P.28-561	DESCHENES,G. & OUELL	0274020	2,574\$	640			9 92 01609 7
51	CHARLEMAGNE	P.2-115	GAGNON/ LAHAYE	0274021	2,061\$	640			9 92 01526 3
51	LAVAL	P.660A-358	LAVAL		300\$	440	95	2	9 74 01150 4
51	LAVAL	P.660A-357	LAVAL		300\$	440	95	2	9 75 00182 7
51	LAVAL	P.176-12-1-1; 176-1	LAVAL		300\$	117			9 88 01207 6
51	LAVAL	P.176-12-1-1	LAVAL		300\$	117			9 88 01210 0
51	LAVAL	P.656-96, P.656-97	DESCHENES, ANDRE	0257754	40,000\$	335			9 81 00335 3
51	LAVAL	P.656-104-62	DESCHENES, ANDRE	0257754	40,000\$	335			9 72 00475 8
51	LAVAL	P.656-95	DESCHENES, ANDRE	0257754	40,000\$	335			9 91 01527 2
51	LAVAL	P.173	VILLE DE LAVAL	0274010	300\$				9 94 01510 5
51	LAVAL	P.173-1, P.174-3	VILLE DE LAVAL	0274010	300\$				9 80 00698 5
51	LAVAL	P.1	VILLE DE LAVAL	0274058	300\$	13			9 79 01246 5
51	REPENTIGNY	173-28	CONSTRUCTIONS PAUL A	0254997	86,670\$	40	94	4	9 86 01364 7
51	REPENTIGNY	172-326	CONSTRUCTIONS PAUL A	0254997	86,670\$	40	94	4	9 90 01436 7
51	SAINTE-THERESE	P.201-120, P.201-121	VILLE DE STE-THERESE	0269603	300\$		94	12	9 77 00569 3
51	SAINTE-THERESE	P.952	VILLE DE STE-THERESE	0269645	300\$	15			9 94 01682 2
51	SAINTE-THERESE	P.201-86,P.201-86-1	VILLE DE STE-THERESE	0269645	300\$	15			9 94 01683 0
51	SAINTE-THERESE	P.201-94	VILLE DE STE-THERESE	0269645	300\$	15			9 94 01686 3
51	SAINTE-THERESE	P.201-133	VILLE DE STE-THERESE	0269645	300\$				9 94 01685 5
51	SAINTE-THERESE	P.201-82 (RUE),201-	VILLE DE STE-THERESE	0269645	300\$	15			9 94 01684 8
51	SAINT-EUSTACHE	P.292-24,P.292-27	VILLE DE ST-EUSTACHE	0269624	300\$	640			9 93 01781 3
51	SAINT-EUSTACHE	P.298	VILLE DE ST-EUSTACHE	0269624	300\$	640			9 88 01387 6

VENTES D'IMMEUBLES EXCEDENTAIRES 94-95
03/30/95

<u>DT</u>	<u>MUNICIPALITE</u>	<u>NO LOT-RANG</u>	<u>ACQUEREUR</u>	<u>NO FACT</u>	<u>MONT FACTURE</u>	<u>NO ROUTE</u>	<u>AN CONT VENT</u>	<u>MO CONT VENT</u>	<u>NO DOSSIER</u>
51	SAINT-EUSTACHE	P.293	VILLE DE ST-EUSTACHE	0269624	300\$	640			9 93 01777 1
51	SAINT-EUSTACHE	P.293	VILLE DE ST-EUSTACHE	0269624	300\$	640			9 71 02590 3
51	SAINT-EUSTACHE	P.293	VILLE DE ST-EUSTACHE	0269624	300\$	640			9 93 01776 3
51	SAINT-EUSTACHE	P.292,P.288	VILLE DE ST-EUSTACHE	0269624	300\$	640			9 93 01779 7
51	SAINT-EUSTACHE	P.293	VILLE DE ST-EUSTACHE	0269624	300\$	640			9 92 02278 0
51	SAINT-EUSTACHE	P.292	VILLE DE ST-EUSTACHE	0269624	300\$	640			9 93 01784 7

VENTES D'IMMEUBLES EXCEDENTAIRES 94-95
03/30/95

<u>DT</u>	<u>MUNICIPALITE</u>	<u>NO LOT-RANG</u>	<u>ACQUEREUR</u>	<u>NO FACT</u>	<u>MONT FACTURE</u>	<u>NO ROUTE</u>	<u>AN CONT VENT</u>	<u>MO CONT VENT</u>	<u>NO DOSSIER</u>
52	LACHINE	P.181	VILLE DE LACHINE	0274009	300\$	13			9 88 01296 9
52	MONTREAL	P.352, P.353, P.354	VILLE MONT-ROYAL		300\$	40			9 94 01507 1
52	MONTREAL	P.180A	LES BRASSERIES MOLSO	0274006	6,640\$	20			9 93 01514 8
52	MONTREAL	P.182	LES BRASSERIES MOLSO	0274006	6,640\$	20			9 93 01513 0
52	MONTREAL	P.181	LES BRASSERIES MOLSO	0274006	6,640\$	20			9 93 01515 5
52	MONTREAL	P.232	VILLE DE MONTREAL	274118	300\$				9 89 01206 7
52	POINTE-CLAIRE	P43-60-47 P43-60-48	VILLE DE POINTE-CLAI	0274060	300\$	9			9 71 03049 9
52	POINTE-CLAIRE	P.54-7	VILLE DE POINTE-CLAI	0274060	300\$	20			9 78 00623 7
52	POINTE-CLAIRE	P.54-6, P.53-75A	VILLE DE POINTE-CLAI	0274060	300\$	20			9 78 00621 1
52	POINTE-CLAIRE	P.62-53	DUROCHER, MARIE-JOSE	274114	5,500\$	20			9 88 01291 0
52	SAINTE-ANNE-DE-BELLEVUE	P.62	VILLE STE-ANNE DE BE	274064	300\$	40			9 82 00672 8
52	SAINT-LAURENT	P.355	VILLE MONT-ROYAL		300\$	40			9 94 01506 3
52	SAINT-RAPHAEL-DE-L'ILE-BI	P.74	MUNICIPALITE ILE-BIZ	0274008	300\$	440			9 80 00140 8
52	SAINT-RAPHAEL-DE-L'ILE-BI	P.73,73-180,73-181	MUNICIPALITE ILE-BIZ	0274008	300\$	440			9 80 00141 6

VENTES D'IMMEUBLES EXCEDENTAIRES 94-95
03/30/95

<u>DT</u>	<u>MUNICIPALITE</u>	<u>NO LOT-RANG</u>	<u>ACQUEREUR</u>	<u>NO FACT</u>	<u>MONT FACTURE</u>	<u>NO ROUTE</u>	<u>AN CONT VENT</u>	<u>MO CONT VENT</u>	<u>NO DOSSIER</u>
53	BROSSARD	P-115	VILLE DE BROSSARD	0273434	300\$	10			9 92 01317 7
53	CARIGNAN	P-261	GREGOIRE DANIEL	0253481	9,128\$	35			9 77 00349 0
53	CHAMBLY	P-120	BENNETT FLEET INC	0273401	1,220\$	112	94	9	9 92 01318 5
53	SAINTE-ROSALIE	P-200	MM. J.-L. & A. LAFON	0273414	500\$				9 81 00290 0
53	SAINT-DAVID	P680	CAZE, ANNE	0257375	1,000\$		94	10	9 82 00334 5

VENTES D'IMMEUBLES EXCEDENTAIRES 94-95
03/30/95

<u>DT</u>	<u>MUNICIPALITE</u>	<u>NO LOT-RANG</u>	<u>ACQUEREUR</u>	<u>NO FACT</u>	<u>MONT FACTURE</u>	<u>NO ROUTE</u>	<u>AN CONT VENT</u>	<u>MO CONT VENT</u>	<u>NO DOSSIER</u>
54	L'ILE-PERROT	618-2	SAVAGE, LEIGH	0261092	50,000\$	20			9 94 01501 4
54	L'ILE-PERROT	202-25	SAVAGE, LEIGH	0261092	50,000\$	20			9 91 01517 3
54	PINCOURT	P.180	VILLE DE PINCOURT	0274007	300\$	20			9 93 01520 5
54	PINCOURT	P.180-242;P.180-243	VILLE DE PINCOURT	0274007	300\$	20			9 73 00414 6
54	PINCOURT	P.180-243-1	VILLE DE PINCOURT	0274007	300\$	20			9 72 00359 4
54	POINTE-FORTUNE	P.94,P.92,P.21,P.23	CORP. MUN. DE POINTE	0261094	300\$				9 77 01352 3
54	SAINTE-CATHERINE	P606-3	VILLE STE-CATHERINE	0273419	300\$	132			9 71 01876 7
54	SAINT-CONSTANT	P-283	VILLE ST-CONSTANT	0273407	300\$	209	94	10	9 91 01251 9
54	SAINT-ZOTIQUE	P.772;P.773	MUN. VGE SAINT-ZOTIQ	0274002	300\$				9 72 01388 2
54	SAINT-ZOTIQUE	P.771	MUN. VGE SAINT-ZOTIQ	0274002	300\$				9 71 04353 4
54	SAINT-ZOTIQUE	P.770-113 CANAL	MUN. VGE SAINT-ZOTIQ	0274002	300\$				9 94 01518 8
54	SAINT-ZOTIQUE	P772	MUN. VGE SAINT-ZOTIQ	0274002	300\$				9 72 01492 2
54	SAINT-ZOTIQUE	P772 P773	MUN. VGE SAINT-ZOTIQ	0274002	300\$				9 72 01313 0
54	SAINT-ZOTIQUE	P772	MUN. VGE SAINT-ZOTIQ	0274002	300\$				9 72 01360 1
54	SAINT-ZOTIQUE	P770-148;P.771	MUN. VGE SAINT-ZOTIQ	0274002	300\$				9 71 04390 6

VENTES D'IMMEUBLES EXCEDENTAIRES 94-95
03/30/95

<u>DT</u>	<u>MUNICIPALITE</u>	<u>NO LOT-RANG</u>	<u>ACQUEREUR</u>	<u>NO FACT</u>	<u>MONT FACTURE</u>	<u>NO ROUTE</u>	<u>AN CONT VENT</u>	<u>MO CONT VENT</u>	<u>NO DOSSIER</u>
61	LAMBTON	PTIE 6B RANG 1	THERESE BEAUVAIS & A	0265707	3,900\$	263			9 93 00915 8
61	MELBOURNE	PTIES 1D RG 8	REAL BURELLE & JASMI	0265704	688\$	55			9 94 00976 9
61	MELBOURNE	P-1D & 2C RG 8	PHILIP LYSTER	0265705	6,100\$	55			9 93 00914 1
61	NANTES	P 50 RG 1 SO	FERME JOVIGNY (1994)	0257352	300\$	161	95	2	9 91 00933 3
61	NANTES	P 50 RG 1 SO	FERME JOVIGNY (1994)	0257352	300\$	161	95	2	9 91 00932 5
61	NANTES	P 50 RG 1 SO	FERME JOVIGNY (1994)	0257352	300\$	161	95	2	9 91 00938 2
61	NANTES	P 50	FERME JOVIGNY (1994)	0257352	300\$	161	95	2	9 77 01205 3
61	NANTES	P 51 RG 1 SO	FERME JOVIGNY (1994)	0257352	300\$	161	95	2	9 91 00940 8
61	RICHMOND	P 389 & 390	INVESTISSEMENT VICAM	0257349	1,600\$	143	94	9	9 91 00908 5
61	RICHMOND	P 528	VILLE DE RICHMOND	0257351	300\$	243			9 91 00902 8
61	ROCK FOREST	PTIE 171-150	LES DISTRIBUTIONS HO	0265708	1,550\$				9 93 00925 7
61	SAINT-AUGUSTIN-DE-WOBURN	PTIE 6 RG 8	TRUITES DES SOURCES	0265706	300\$	161			9 88 00790 2

VENTES D'IMMEUBLES EXCEDENTAIRES 94-95
03/30/95

<u>DT</u>	<u>MUNICIPALITE</u>	<u>NO LOT-RANG</u>	<u>ACQUEREUR</u>	<u>NO FACT</u>	<u>MONT FACTURE</u>	<u>NO ROUTE</u>	<u>AN CONT VENT</u>	<u>MO CONT VENT</u>	<u>NO DOSSIER</u>
62	GRANBY	P-734	VILLE DE GRANBY	0257376	266,814\$				
62	GRANBY	P-734	VILLE DE GRANBY	0257376	266,814\$				9 79 00471 0
62	GRANBY	P-734-NS RG8	VILLE DE GRANBY	0257376	266,814\$				9 90 00922 7
62	GRANBY	P-734	VILLE DE GRANBY	0257376	266,814\$				9 80 01652 1
62	GRANBY	P734	VILLE DE GRANBY	0257376	266,814\$				9 80 01536 6
62	GRANBY	P-734	VILLE DE GRANBY	0257376	266,814\$				9 80 00513 6
62	GRANBY	P-734	VILLE DE GRANBY	0257376	266,814\$				9 90 00917 7
62	GRANBY	P-734	VILLE DE GRANBY	0257376	266,814\$				9 90 00923 5
62	GRANBY	P-734	VILLE DE GRANBY	0257376	266,814\$				9 90 00925 0
62	GRANBY	P-734 NS	VILLE DE GRANBY	0257376	266,814\$				9 90 00924 3
62	GRANBY	P-734	VILLE DE GRANBY	0257376	266,814\$				9 78 00288 9
62	GRANBY	P-734 N.S.	VILLE DE GRANBY	0257376	266,814\$				9 81 00596 0
62	GRANBY	P-734	VILLE DE GRANBY	0257376	266,814\$				9 78 00273 1
62	GRANBY	P-734-20	VILLE DE GRANBY	0257376	266,814\$				9 90 00930 0
62	GRANBY	P734NS	VILLE DE GRANBY	0257376	266,814\$				9 90 00919 3
62	GRANBY	P734 RG8	VILLE DE GRANBY	0257376	266,814\$				9 77 01416 6
62	GRANBY	P-734 N.S.	VILLE DE GRANBY	0257376	266,814\$				9 82 00340 2
62	GRANBY	P-734	VILLE DE GRANBY	0257376	266,814\$				9 78 00287 1
62	GRANBY	P-734	VILLE DE GRANBY	0257376	266,814\$				9 90 00929 2
62	GRANBY	P734 RG8	VILLE DE GRANBY	0257376	266,814\$				9 90 00918 5
62	IBERVILLE	870-3	L. BOUCHER & M. LAVA	0253478	2,950\$		94	11	9 82 00339 4
62	IBERVILLE	870-2	REAL ST-JEAN	0253484	2,200\$				9 93 01285 5
62	IBERVILLE	870-1	H. DAIGNEAULT ET G.	0253485	4,000\$				9 93 01286 3
62	MONT-SAINT-GREGOIRE	P137	MARIO GUIGOVAZ	0273403	200\$		95	1	9 85 01975 1
62	SAINT-ALPHONSE	P-166NS RANG III	SINTRA INC.	257400	12,724\$	139			9 78 00694 8
									9 84 00917 5

DT	MUNICIPALITE	NO LOT-RANG	ACQUEREUR	NO FACT	MONT FACTURE	NO ROUTE	AN CONT VENT	MO CONT VENT	NO DOSSIER
65	BELLEFEUILLE	P438	MUN DE BELLEFEUILLE	0255000	300\$	15			9 77 01143 6
65	BELLEFEUILLE	P438	MUN DE BELLEFEUILLE	0255000	300\$	15			9 77 01144 4
65	BELLEFEUILLE	P438	MUN DE BELLEFEUILLE	0255000	300\$	15			9 77 01138 6
65	BELLEFEUILLE	P438	MUN DE BELLEFEUILLE	0255000	300\$	15			9 77 01139 4
65	BELLEFEUILLE	P438	MUN DE BELLEFEUILLE	0255000	300\$	15			9 86 01396 9
65	BELLEFEUILLE	P658,P659	MUN DE BELLEFEUILLE	0255000	300\$	15			9 93 01721 9
65	BELLEFEUILLE	P438	MUN DE BELLEFEUILLE	0255000	300\$	15			9 77 01137 8
65	BELLEFEUILLE	P438	MUN DE BELLEFEUILLE	0255000	300\$	15			9 77 01140 2
65	BELLEFEUILLE	P438	MUN DE BELLEFEUILLE	0255000	300\$	15			9 93 01723 5
65	BELLEFEUILLE	P.438	MUN DE BELLEFEUILLE	0255000	300\$	15			9 77 01136 0
65	CHERTSEY	P11-A RG7	PAULINE THIBAUT	0269658	200\$	125	95	2	9 73 00014 4
65	CHERTSEY	P.11-A	PAULINE THIBAUT	0269658	200\$	125	95	2	9 79 00734 1
65	IVRY-SUR-LE-LAC	P28A	EUGENE LEDUC	0254998	1,300\$	117	94	11	9 93 01735 9
65	PREVOST	P320	VILLE DE PREVOST	0269650	300\$	117			9 93 01767 2
65	SAINTE-AGATHE-DES-MONTS	P13A-4	DENIS LAMOUREUX	0269622	5,000\$	117	94	11	9 71 00989 9
65	SAINTE-AGATHE-DES-MONTS	P.12A RG 4	PATRICK CANADA	0269625	56,789\$	117			9 79 00538 6
65	SAINTE-AGATHE-DES-MONTS	P11-A RG4	LOUISE VALIQUETTE BR	0269666	3,150\$	117			9 71 04291 6
65	SAINTE-JULIENNE	P.399 RG-2	PAR STE-JULIENNE	0269601	300\$	25			9 80 00077 2
65	SAINTE-JULIENNE	P399	PAR STE-JULIENNE	0269601	300\$	25			9 79 01781 1
65	SAINTE-JULIENNE	P399 RANG I	BRUNO DORE	0269608	1,200\$	25	95	2	9 82 02260 0
65	SAINT-AIME-DU-LAC-DES-ILE	P16 RANG 4	JACQUES VALIQUETTE	0269668	1,200\$	309			9 90 01462 3
65	SAINT-AIME-DU-LAC-DES-ILE	P16 RANG 4	JACQUES VALIQUETTE	0269668	1,200\$	309			9 93 01741 7
65	SAINT-AIME-DU-LAC-DES-ILE	P15A RANG 5	ST-AIME-DU-LAC-DES-I	0269677	300\$				9 93 01740 9
65	SAINT-AIME-DU-LAC-DES-ILE	P15A RANG 5	ST-AIME-DU-LAC-DES-I	0269677	300\$	309			9 90 01367 4
65	SAINT-AIME-DU-LAC-DES-ILE	P14-A RG5	ST-AIME-DU-LAC-DES-I	0269677	300\$	309			9 71 05297 2
65	SAINT-ESPRIT	P314	LEPABIC/ L'ACHANCE	0254927	950\$	25			9 92 01518 0
65	SAINT-ESPRIT	P208,P209	FERME M. MERCIER & F	0269616	2,000\$	25			9 71 04915 0
65	SAINT-ESPRIT	P210	FERME M. MERCIER & F	0269616	2,000\$	125			9 71 02828 7
65	SAINT-HIPPOLYTE	P6	ANDRE PAGE	0269615	850\$		95	1	9 91 01671 8

VENTES D'IMMEUBLES EXCEDENTAIRES 94-95
03/30/95

<u>DT</u>	<u>MUNICIPALITE</u>	<u>NO LOT-RANG</u>	<u>ACQUEREUR</u>	<u>NO FACT</u>	<u>MONT FACTURE</u>	<u>NO ROUTE</u>	<u>AN CONT VENT</u>	<u>MO CONT VENT</u>	<u>NO DOSSIER</u>
65	SAINT-JACQUES	P-482	VILLAGE DE ST-JACQUE	0269605	300\$	50			9 76 00455 6
65	SAINT-JOVITE	P267	VILLE DE ST-JOVITE	0269651	3,500\$	117			9 91 01721 1
65	SAINT-JOVITE	P509 RANG 6	ALAIN LAFORCE	0269669	900\$	117			9 77 00894 5

VENTES D'IMMEUBLES EXCEDENTAIRES 94-95
03/30/95

<u>DT</u>	<u>MUNICIPALITE</u>	<u>NO LOT-RANG</u>	<u>ACQUEREUR</u>	<u>NO FACT</u>	<u>MONT FACTURE</u>	<u>NO ROUTE</u>	<u>AN CONT VENT</u>	<u>MO CONT VENT</u>	<u>NO DOSSIER</u>
66	AYLMER	PTIE 16C, RANG 3	PRODUITS SHELL CANAD	0273395	120,111\$				9 92 01856 4
66	CHELSEA	PTIE 600, RANG 3	MUNICIPALITE DE LA P	0273224	300\$				9 93 01815 9
66	CHENEVILLE	P12 A R1	ALOZON PROULX	0275819	500\$	315			9 89 01527 6
66	GATINEAU	P3A RG2	LOUISE MORIN	0257651	300\$	148			9 71 00260 5
66	GATINEAU	P11B-300,RANG 2	VILLE DE GATINEAU	0273208	300\$	50			9 80 01633 1
66	GATINEAU	PTIE LOT 1B-12	VILLE DE GATINEAU	0273218	300\$	50			9 94 01840 6
66	GATINEAU	PTIE 1B-26, RG 8	VILLE DE GATINEAU	0273218	300\$	50			9 94 01835 6
66	GATINEAU	PTIE 1B, RG 8	VILLE DE GATINEAU	0273218	300\$				9 94 01839 8
66	GATINEAU	PTIE 1B-10, RG 8	VILLE DE GATINEAU	0273218	300\$	50			9 94 01831 5
66	GATINEAU	PTIE 1B, RG 8	VILLE DE GATINEAU	0273218	300\$				9 94 01830 7
66	GATINEAU	PTIE 1B, RG 8	VILLE DE GATINEAU	0273218	300\$	50			9 94 01834 9
66	GATINEAU	PTIE 1B-8, RG 8	VILLE DE GATINEAU	0273218	300\$				9 94 01829 9
66	GATINEAU	PTIE 1C,2B,2B-17	VILLE DE GATINEAU	0273218	300\$	50			9 94 01836 4
66	GATINEAU	PTIE 11B-11, RANG 8	VILLE DE GATINEAU	0273218	300\$				9 94 01828 1
66	GATINEAU	PTIE 1B, RG 8	VILLE DE GATINEAU	0273218	300\$				9 94 01832 3
66	GATINEAU	PTIE 1B-25, RG 8	VILLE DE GATINEAU	0273218	300\$				9 94 01833 1
66	GATINEAU	P11B-174, 11B-172,	VILLE DE GATINEAU	0273219	300\$	50			9 94 01827 3
66	GATINEAU	P11A R2	VILLE DE GATINEAU	0273219	300\$	50			9 79 01232 5
66	LA PECHE	PTIE 42, RANG 3	DIANE ROBERT & J. LA	0257659	300\$		94	12	9 91 01818 5
66	LA PECHE	P2C RANG 3	MUNICIPALITE DE LA P	0273224	300\$	366			9 87 01557 5
66	L'ANGE-GARDIEN	PTIE 25B, RG 2	MUNICIPALITE DE L'AN	0273202	300\$	50			9 94 01806 7
66	L'ANGE-GARDIEN	PTIES 24A, 24B, RG 2	MUNICIPALITE DE L'AN	0273202	300\$				9 94 01807 5
66	MONTPELLIER	P50-B RG7 TITRE 50A	JEAN-GUY DUCHARME	0264372	100\$				9 71 04936 6
66	MONTPELLIER	PTIE 51B, RG 66	CREGHEUR JEAN-PAUL	0264373	400\$				9 72 02106 7
66	MONTPELLIER	PTIE 51A, RG 6	BERNARD FAUBERT	0273206	100\$				9 94 01814 1

25

Grand total

398 Dossiers

ÉTUDE DES CRÉDITS 1995-1996

DEMANDES DE RENSEIGNEMENTS PARTICULIERS
DE L'OPPOSITION OFFICIELLE

Question # 6

FICHE EXPLICATIVE

Titre Liste détaillée des interventions sur le plan de transport de la région de Montréal en 1994-1995 pour le réseau routier et le transport en commun.
Exposé et statistiques (s'il y a lieu) Les informations apparaissent sur le document ci-joint.

SOURCE: Direction générale de Montréal

ÉTUDE DES CRÉDITS 1995-1996

DEMANDES DE RENSEIGNEMENTS PARTICULIERS
DE L'OPPOSITION OFFICIELLE

Question # 7 FICHE EXPLICATIVE

Titre
Nombre de demandes au MTQ pour chaque classe de permis spéciaux et nombre de permis émis en 1994.
Exposé et statistiques (s'il y a lieu)
Voir le document ci-joint.
N.B.: Les permis de classes 1 à 5 sont délivrés directement en Centre de service de la Société de l'assurance automobile du Québec (SAAQ), tandis que les permis de classes 6 et 7 doivent faire l'objet d'une expertise du ministère des Transports avant qu'ils ne soient délivrés par la SAAQ.

SOURCE: Direction du transport multimodal

NOMBRE DE PERMIS SPÉCIAL DE CIRCULATION
(24 janvier 1994 au 13 janvier 1995)

Classes de permis	Catégories			
	Annuelle	Mensuelle	Spécifique	Total
Dimensions 1 ou 2 ou 3 7	4 978 22	2 736 150	5 412 574	13 126 746
Charges 4 5 6	2 16 -	- 5 14	- 60 14	2 81 28
Charges et dimensions 1 et 4 1 et 5 1 et 6 7 et 5 7 et 6	28 1 376 181 1 5	7 243 157 3 60	- 593 1 110 27 149	35 2 212 1 448 31 214
Sous-total	6 609	3 375	7 939	17 923

+ permis mensuel 3 mois (1^{er} janvier 1994 au 23 janvier 1994 = 455
TOTAL = 18 378 \$

ÉTUDE DES CRÉDITS 1995-1996

DEMANDES DE RENSEIGNEMENTS PARTICULIERS
DE L'OPPOSITION OFFICIELLE

Question # 9 FICHE EXPLICATIVE

Titre	
Pour 1994-1995, liste des contrats et nom des entreprises qui n'ont pas respecté les délais, longueur et motif du délai et montant de la pénalité appliquée.	
Exposé et statistiques (s'il y a lieu)	
Contrat : 3374-94-0001	4 380 \$
Nature des travaux : Balayage de chaussée	
Nom de l'entrepreneur : Balayage mécanique (1989) inc.	
Dépassement du délai : 17 jours	
Motif : Manque d'organisation et de planification	
Montant de la pénalité : 17 jours X 200,00 \$/jour = 3400,00 \$	
Date limite : 1994-05-29	
Fin travaux : 1994-06-15	
Contrat : 3372-94-0001	5 586 \$
Nature des travaux : Balayage de chaussée	
Nom de l'entrepreneur : Balayage mécanique (1989) inc.	
Dépassement du délai : 2 jours	
Motif : Retard dans l'échéancier de réalisation de l'entrepreneur	
Montant de la pénalité : 1 000,00 \$	

ÉTUDE DES CRÉDITS 1995-1996

DEMANDES DE RENSEIGNEMENTS PARTICULIERS
DE L'OPPOSITION OFFICIELLE

Question # 10 FICHE EXPLICATIVE

Titre
Montants accordés en 1994-1995 à chaque municipalité dans le cadre des programmes d'aide et prévisions pour 1995-1996:
a) prise en charge des routes locales 1 et 2;
b) projets d'amélioration des routes locales 1 et 2;
c) réfection des ponts et des structures et crédits prévus en 1994-1995 pour chaque municipalité dans le cadre de ces programmes.
Exposé et statistiques (s'il y a lieu)
Les informations apparaissent sur le document ci-joint.

SOURCE: Direction des ressources financières

PRISE EN CHARGE DES ROUTES LOCALES 1 ET 2 (A)

M I R A G E

R E L E V E D E S D E P E N S E S

DU DEBUT DE L'EXERCICE AU 95-03-29 EX =94

POUR FRAIS GENERAUX

MIN 850 TRANSPORTS

CR	CA	SC	SS	FOURN	MONTANT		
3171	10	65	48	02509644	30 174,00	MUNICIPALITE DE FATIMA	C. P. 610
3171	10	65	48	02511004	5 660,00	MUNICIPALITE DE GRANDE-ENTREE	C.P. 58
3171	10	65	48	02512242	65 816,00	MUNICIPALITE DE HAVRE-	AUX-MAISONS
3171	10	65	48	02513208	13 942,00	VILLAGE DE L'ILE-D'ENTREE	L'ILE-D'ENTREE
3171	10	65	48	02513281	83 444,00	MUNICIPALITE	DE L'ILE-DU-HAVRE-AUBERT
3171	10	65	48	02518405	25 749,00	MUNICIPALITE	DE L'ETANG-DU-NORD
3172	10	65	48	02506640	3 942,00	CANTON DE CLORIDORME	C.P. 100, 472, ROUTE 132
3172	10	65	48	02511244	28 819,00	PAROISSE DE GRANDE-VALLEE	C.P. 98
3172	10	65	48	02525087	155 667,00	VILLE DE PERCE	C.P. 99, 137, ROUTE 132 OUEST
3172	10	65	48	02525244	4 912,00	MUNICIPALITE DE PETITE-VALLEE	C. P. 1067
3172	10	65	48	02539286	21 518,00	MUNICIPALITE DE	SAINT-FRANCOIS-DE-PABOS
3172	10	65	48	02555647	44 853,00	MUNICIPALITE DE	SAINTE-THERESE-DE-GASPE
3173	10	65	48	02504769	54 724,00	VILLE DE CAP-CHAT	C.P. 279, 53, RUE NOTRE-DAME
3173	10	65	48	02504967	2 054,00	MUNICIPALITE DE CAPUCINS	294, ROUTE DU VILLAGE
3173	10	65	48	02515765	19 829,00	MUNICIPALITE DE LA MARTRE	10, AVENUE DU PHARE
3173	10	65	48	02520005	19 053,00	VILLAGE DE MARSOUI	C.P. 130, 1, RUE DU QUAI
3173	10	65	48	02521847	16 199,00	VILLAGE DE MONT-SAINT-PIERRE	C.P. 9, 102, RUE CLOUTIER
3173	10	65	48	02527562	4 684,00	MUNICIPALITE DE	RIVIERE-A-CLAUDE
3173	10	65	48	02544443	26 540,00	MUNICIPALITE DE TOURELLE	C.P. 39
3173	10	65	48	02547701	8 010,00	MUNICIPALITE DE	SAINTE-MADELEINE-RIV.-MADEL.
3173	10	65	48	02549327	16 821,00	MUNICIPALITE DE	SAINT-MAXIME-DU-MONT-LOUIS
3173	10	65	48	02932002	6 008,00	M.R.C. DE DENIS-RIVERIN	C.P. 969, 122, 1ERE AVENUE O.
3174	10	65	48	02503563	101 694,00	MUNICIPALITE DE BONAVENTURE	C.P. 428, 127, AVE LOUISBOURG
3174	10	65	48	02504843	57 189,00	MUNICIPALITE DE CAPLAN	C.P. 360, 17, BOUL. PERRON EST
3174	10	65	48	02509362	91 878,00	MUNICIPALITE D'ESCUMINAC	C. P. 5
3174	10	65	48	02510964	621,00	MUNICIPALITE	DE GRANDE-CASCAPEDIA
3174	10	65	48	02512721	52 549,00	CANTON DE HOPE	C.P. 729, 330, ROUTE 132
3174	10	65	48	02512762	36 268,00	MUNICIPALITE DE HOPE TOWN	C.P. 146, ROUTE RURALE #1
3174	10	65	48	02516920	89 423,00	MUNICIPALITE	DE L'ASCENSION-DE-PATAPEDIA
3174	10	65	48	02519882	15 734,00	MUNICIPALITE DE MARIA	26, ROUTE DES GEATS
3174	10	65	48	02520419	29 899,00	PAROISSE DE MATAPEDIA	C.P. 207, 1, RUE HOTEL-DE-VILLE
3174	10	65	48	02522324	45 244,00	MUNICIPALITE DE NEW CARLISLE	C.P. 40, 138, RUE MAIN
3174	10	65	48	02522480	68 139,00	VILLE DE NEW RICHMOND	C. P. 338
3174	10	65	48	02524205	124 506,00	MUNICIPALITE DE NOUVELLE	C. P. 68, 470, RUE FRANCOEUR
3174	10	65	48	02525004	35 744,00	MUNICIPALITE DE PASPEBIAC	C.P. 130
3174	10	65	48	02525046	25 976,00	MUNICIPALITE DE PASPEBIAC-	OUEST
3174	10	65	48	02525681	13 725,00	MUNICIPALITE DE	POINTE-A-LA-CROIX
3174	10	65	48	02526408	89 336,00	MUNICIPALITE DE PORT-DANIEL	C.P. 130, 490, ROUTE 132
3174	10	65	48	02527489	50 608,00	MUNICIPALITE DE SAINT-ANDRE-	DE-RESTIGOUCHE
3174	10	65	48	02527521	42 629,00	CANTON DE RISTIGOUCHE-	PARTIE-SUD-EST
3174	10	65	48	02529923	105 610,00	PAROISSE DE SAINT-ALEXIS-	DE-MATAPEDIA
3174	10	65	48	02530004	70 068,00	MUNICIPALITE DE SAINT-ALPHONSE	C. P. 40
3174	10	65	48	02537207	61 391,00	MUNICIPALITE DE SAINT-ELZEAR	C.P. 40, 148, CH. PRINCIPAL

M I R A G E

R E L E V E D E S D E P E N S E S

DU DEBUT DE L'EXERCICE AU 95-03-29 EX =94

POUR FRAIS GENERAUX

MIN 850 TRANSPORTS

CR	CA	SC	SS	FOURN	MONTANT		
3174	10	65	48	02539203	52 920,00	PAROISSE DE SAINT-FRANCOIS-	D'ASSISE
3174	10	65	48	02541241	40 926,00	CANTON DE SAINT-GODEFROI	C.P. 157
3174	10	65	48	02545440	61 289,00	MUNICIPALITE DE SAINT-JULES	55, ROUTE GALLAGHER
3174	10	65	48	02550689	22 186,00	PAROISSE DE SAINT-OMER	C.P. 157, 303, ROUTE 132 OUEST
3174	10	65	48	02554525	68 989,00	PAROISSE DE SAINT-SIMEON	C. P. 39
3174	10	65	48	02558088	44 319,00	MUNICIPALITE DE SHIGAWAKE	C. P. 334
3174	10	65	48	02931996	17 577,00	M.R.C. DE BONAVENTURE	C.P. 40, 138, RUE PRINCIPALE
3371	10	65	48	02500528	101 478,00	VILLE D'AMQUI	C.P. 1030
3371	10	65	48	02503167	64 267,00	MUNICIPALITE DU BIC	C.P. 99
3371	10	65	48	02509404	89 411,00	MUNICIPALITE D'ESPRIT-SAINT	121, RUE PRINCIPALE
3371	10	65	48	02511327	37 205,00	MUNICIPALITE DE GRAND-METIS	155, 2EME RANG OUEST
3371	10	65	48	02516565	123 670,00	PAROISSE DE LA REDEMPTION	C.P. 39, 68, RUE SOUCY
3371	10	65	48	02518207	75 688,00	MUNICIPALITE DES BOULES	28, ROUTE 132
3371	10	65	48	02521326	44 893,00	MUNICIPALITE DE MONT-LEBEL	C. P. 130
3371	10	65	48	02529766	81 052,00	PAROISSE DE SAINT-ALEXANDRE-	DES-LACS
3371	10	65	48	02530244	83 328,00	PAROISSE DE SAINT-ANACLET-	DE-LESSARD
3371	10	65	48	02530681	163 172,00	MUNICIPALITE DE	SAINTE-ANGELE-DE-MERICI
3371	10	65	48	02531846	69 742,00	MUNICIPALITE DE PADOUE	494, BEME RANG
3371	10	65	48	02533206	46 089,00	PAROISSE DE SAINTE-BLANDINE	3, RUE DU COLLEGE
3371	10	65	48	02534527	106 527,00	PAROISSE DE SAINT-CHARLES-	GARNIER
3371	10	65	48	02534923	77 978,00	PAROISSE DE SAINT-CLEOPHAS	350, RUE PRINCIPALE
3371	10	65	48	02535805	103 149,00	PAROISSE DE SAINT-DAMASE	18, AVENUE DU CENTENAIRE
3371	10	65	48	02536449	115 747,00	PAROISSE DE SAINT-DONAT	C. P. 70
3371	10	65	48	02536563	132 875,00	MUNICIPALITE DE SAINT-EDMOND	880, 4EME RANG
3371	10	65	48	02538049	51 549,00	PAROISSE DE SAINT-EUGENE-	DE-LADRIERE
3371	10	65	48	02538288	123 477,00	PAROISSE DE SAINT-FABIEN	C.P. 9, 10, 7EME AVENUE
3371	10	65	48	02539088	59 385,00	MUNICIPALITE DE SAINTE-	FLORENCE
3371	10	65	48	02539682	146 108,00	MUNICIPALITE DES HAUTEURS	C.P. 69, 50, RUE DE L'EGLISE
3371	10	65	48	02539849	124 618,00	MUNICIPALITE DE SAINT-GABRIEL	C.P. 10, 248, RUE PRINCIPALE
3371	10	65	48	02542603	97 421,00	PAROISSE DE SAINTE-IRENE	362, RUE DE LA FABRIQUE
3371	10	65	48	02543098	162 135,00	PAROISSE DE SAINT-JACQUES-	LE MAJEUR-DE-CAUSAPSCAL
3371	10	65	48	02543445	51 385,00	MUNICIPALITE DE SAINT-VIANNEY	C.P. 39
3371	10	65	48	02543965	159 322,00	PAROISSE DE SAINTE-JEANNE-	D'ARC
3371	10	65	48	02545085	68 427,00	PAROISSE DE SAINT-JOSEPH-	DE-LEPAGE
3371	10	65	48	02546489	167 893,00	PAROISSE DE SAINT-LEON-	LE-GRAND
3371	10	65	48	02547446	12 514,00	PAROISSE DE SAINTE-LUCE	C.P. 40
3371	10	65	48	02548204	145 843,00	PAROISSE DE SAINT-MARCELLIN	337, ROUTE 234
3371	10	65	48	02548287	17 515,00	MUNICIPALITE	DE SAINTE-MARGUERITE
3371	10	65	48	02549889	103 438,00	PAROISSE DE SAINT-MOISE	C.P. 8, 62, RUE PRINCIPALE
3371	10	65	48	02550127	135 628,00	PAROISSE DE	SAINT-NARCISSE-DE-RIMOUSKI
3371	10	65	48	02550408	52 361,00	VILLAGE DE SAINT-NOEL	C.P. 88, 51, RUE DE L'EGLISE
3371	10	65	48	02550564	97 694,00	PAROISSE DE	SAINT-OCTAVE-DE-METIS
3371	10	65	48	02550606	41 535,00	PAROISSE DE	SAINTE-ODILE-SUR-RIMOUSKI

M I R A G E

R E L E V E D E S D E P E N S E S

DU DEBUT DE L'EXERCICE AU 95-03-29 EX =94

POUR FRAIS GENERAUX

MIN 850 TRANSPORTS

CR	CA	SC	SS	FOURN	MONTANT		
3371	10	65	48	02552966	138 526,00	PAROISSE DE SAINT-RAPHAEL-	D'ALBERTVILLE
3371	10	65	48	02555282	116 664,00	PAROISSE DE SAINT-THARCISIUS	C.P. 10, 55, RUE PRINCIPALE
3371	10	65	48	02556645	88 641,00	PAROISSE DE SAINT-VALERIEN	C.P. 9, 181, ROUTE CENTRALE
3371	10	65	48	02557247	113 966,00	PAROISSE DE	SAINT-ZENON-DU-LAC-HUMQUI
3371	10	65	48	02557486	5 600,00	MUNICIPALITE DE SAYABEC	C.P. 39
3371	10	65	48	02559888	89 666,00	PAROISSE DE LA TRINITE-	DES-MONTS
3371	10	65	48	02560282	81 478,00	MUNICIPALITE DE VAL-BRILLANT	C.P. 220
3371	10	65	48	03074960	22 618,00	M.R.C. DE LA MATAPEDIA	C.P. 2020, 123, RUE DESBIENS
3372	10	65	48	02501203	100 567,00	MUNICIPALITE D'AUCLAIR	49, RUE DES PIONNIERS
3372	10	65	48	02503209	124 779,00	MUNICIPALITE DE BIENCOURT	C.P. 70, 2, RUE SAINT-MARC
3372	10	65	48	02507523	73 210,00	VILLE DE DEGELIS	C.P. 130, 369, AVE PRINCIPALE
3372	10	65	48	02514487	74 651,00	MUNICIPALITE DE LAC-DES-AIGLES	C.P. 70, 75, RUE PRINCIPALE
3372	10	65	48	02523926	77 050,00	VILLE DE NOTRE-DAME-DU-LAC	C.P. 158,
3372	10	65	48	02524809	185 461,00	PAROISSE DE PACKINGTON	35-A, RUE PRINCIPALE
3372	10	65	48	02537249	211 070,00	MUNICIPALITE DE SAINT-ELZEAR	209, RUE DE L'EGLISE
3372	10	65	48	02538163	143 639,00	PAROISSE DE SAINT-EUSEBE	222, RUE PRINCIPALE
3372	10	65	48	02541209	73 274,00	MUNICIPALITE DE LEJEUNE	C. P. 40
3372	10	65	48	02542207	162 041,00	MUNICIPALITE DE SAINT-HONORE	99, RUE PRINCIPALE
3372	10	65	48	02543767	171 507,00	MUNICIPALITE DE SAINT-JEAN-	DE-LA-LANDE
3372	10	65	48	02545721	86 470,00	MUNICIPALITE DE SAINT-JUSTE-	DU-LAC
3372	10	65	48	02547164	115 648,00	PAROISSE DE SAINT-LOUIS-	DU-HA-HA
3372	10	65	48	02549764	100 876,00	PAROISSE DE	SAINT-MICHEL-DU-SQUATEC
3372	10	65	48	02552172	44 460,00	MUNICIPALITE DE SAINT-PIERRE-	DE-LAMY
3373	10	65	48	02523702	90 406,00	PAROISSE DE NOTRE-DAME-	DES-NEIGES-DES-TROIS-PISTOLES
3373	10	65	48	02523769	46 109,00	PAROISSE DE NOTRE-DAME-	DES-SEPT-DOULEURS
3373	10	65	48	02532000	78 566,00	PAROISSE DE SAINT-ANTONIN	C. P. 340
3373	10	65	48	02532166	39 397,00	PAROISSE DE SAINT-ARSENE	49, RUE DE L'EGLISE, BUR. 201
3373	10	65	48	02534881	122 092,00	PAROISSE DE SAINT-CLEMENT	C.P.40, 25A, RUE SAINT-PIERRE
3373	10	65	48	02535607	118 810,00	MUNICIPALITE DE SAINT-CYPRIEN	C.P. 9, 101B, RUE COLLIN
3373	10	65	48	02537124	104 489,00	PAROISSE DE SAINT-ELOI	C.P. 9, 183, RUE PRINCIPALE
3373	10	65	48	02537603	151 139,00	MUNICIPALITE DE SAINT-EPIPHANE	C.P. 69, 280, RUE BERNIER
3373	10	65	48	02539443	77 268,00	PAROISSE DE SAINTE-FRANCOISE	156, RUE JEREMIE-BEAULIEU
3373	10	65	48	02539724	46 272,00	MUNICIPALITE DE SAINT-	FRANCOIS-XAVIER-DE-VIGER
3373	10	65	48	02541480	33 406,00	MUNICIPALITE DE SAINT-GUY	54, RUE PRINCIPALE
3373	10	65	48	02542249	197 845,00	PAROISSE DE SAINT-HUBERT	C.P. 218, 4, CHEMIN TACHE EST
3373	10	65	48	02543387	111 811,00	MUNICIPALITE DE SAINT-	JEAN-BAPTISTE-ISLE-VERTE
3373	10	65	48	02543684	122 178,00	MUNICIPALITE DE SAINT-JEAN-	DE-DIEU
3373	10	65	48	02549202	110 445,00	PAROISSE DE SAINT-MATHIEU-	DE-RIOUX
3373	10	65	48	02549368	22 343,00	MUNICIPALITE DE SAINT-MEDARD	C.P. 9, 64, RUE PRINCIPALE E.
3373	10	65	48	02549848	59 513,00	PAROISSE DE SAINT-MODESTE	312, RUE PRINCIPALE
3373	10	65	48	02551323	215 590,00	PAROISSE DE SAINT-PAUL-	DE-LA-CROIX
3373	10	65	48	02553444	124 543,00	MUNICIPALITE DE SAINTE-RITA	C.P.39, 25-1 RUE DE L'EGLISE
3373	10	65	48	02554640	68 456,00	PAROISSE DE SAINT-SIMON	C.P. 40, 54, RUE PRINCIPALE

M I R A G E

R E L E V E D E S D E P E N S E S

DU DEBUT DE L'EXERCICE AU 95-03-29 EX =94

POUR FRAIS GENERAUX

MIN 850 TRANSPORTS

CR	CA	SC	SS	FOURN	MONTANT		
3373	10	65	49	02532166	26 265,00	PAROISSE DE SAINT-ARSENE	49, RUE DE L'EGLISE, BUR. 201
3374	10	65	48	02521086	206 202,00	MUNICIPALITE DE MONT-CARMEL	22, RUE DE LA FABRIQUE
3374	10	65	48	02525657	198 888,00	VILLE DE POHENEGAMOOK	1309, RUE PRINCIPALE
3374	10	65	48	02527737	118 445,00	MUNICIPALITE DE RIVIERE-BLEUE	C.P. 98, 32, RUE DES PINS EST
3374	10	65	48	02527968	68 097,00	MUNICIPALITE DE RIVIERE-QUELLE	C.P. 99, 106, RUE DE L'EGLISE
3374	10	65	48	02529642	133 519,00	PAROISSE DE SAINT-ALEXANDRE	C.P. 10, 723, ROUTE 289
3374	10	65	48	02530327	38 717,00	MUNICIPALITE DE SAINT-ANDRE	143, RUE PRINCIPALE
3374	10	65	48	02531044	60 186,00	PAROISSE DE SAINTE-ANNE-	DE-LA-POCATIERE
3374	10	65	48	02532208	118 931,00	MUNICIPALITE DE SAINT-ATHANASE	C. P. 40
3374	10	65	48	02536167	37 753,00	PAROISSE DE SAINT-DENIS	C.P. 69, 23 ROUTE 132 OUEST
3374	10	65	48	02540003	62 649,00	MUNICIPALITE DE SAINT-GABRIEL-	LALEMANT
3374	10	65	48	02540888	31 299,00	PAROISSE DE SAINT-GERMAIN	146, RANG DES COTES
3374	10	65	48	02541563	81 730,00	PAROISSE DE SAINTE-HELENE	C.P. 216
3374	10	65	48	02544807	119 661,00	PAROISSE DE SAINT-JOSEPH-	DE-KAMOURASKA
3374	10	65	48	02546968	83 246,00	MUNICIPALITE DE KAMOURASKA	C.P. 130, 67, AVENUE MOREL
3374	10	65	48	02548089	119 860,00	PAROISSE DE SAINT-MARC-	DU-LAC-LONG
3374	10	65	48	02550762	101 801,00	PAROISSE DE	SAINT-ONESIME-D'IXWORTH
3374	10	65	48	02550887	1 118,00	MUNICIPALITE DE SAINT-PACOME	27, RUE SAINT-LOUIS
3374	10	65	48	02551000	84 289,00	MUNICIPALITE DE SAINT-PASCAL	C. P. 550
3374	10	65	48	02562007	129 911,00	MUNICIPALITE DE SAINT-BRUNO-	DE-KAMOURASKA
3374	10	65	48	03068285	32 991,00	M.R.C. DE KAMOURASKA	C.P. 1120, 425, AVE PATRY
3375	10	65	48	02501682	83 950,00	MUNICIPALITE DE	BAIE-DES-SABLES
3375	10	65	48	02511640	36 962,00	MUNICIPALITE DE GROSSES-ROCHES	C.P. 69
3375	10	65	48	02525202	37 504,00	MUNICIPALITE DE PETIT-MATANE	676, CHEMIN DE LA GREVE
3375	10	65	48	02528925	59 492,00	PAROISSE DE SAINT-ADELME	C.P. 39, 231, RUE PRINCIPALE
3375	10	65	48	02538528	65 516,00	PAROISSE DE SAINTE-FELICITE	C.P. 130, 114, RUE SAINT-JEAN
3375	10	65	48	02543643	19 062,00	PAROISSE DE SAINT-JEAN-	DE-CHERBOURG
3375	10	65	48	02544286	25 675,00	PAROISSE DE SAINT-JEROME-	DE-MATANE
3375	10	65	48	02546240	139 857,00	PAROISSE DE SAINT-LEANDRE	3025, 7EME RANG
3375	10	65	48	02547248	69 775,00	PAROISSE DE SAINT-LUC	3, RUE DE L'EGLISE
3375	10	65	48	02551448	25 227,00	MUNICIPALITE DE SAINTE-PAULE	191, RUE DE L'EGLISE
3375	10	65	48	02553402	69 657,00	MUNICIPALITE DE	SAINT-RENE-DE-MATANE
3375	10	65	48	02556405	196 139,00	PAROISSE DE	SAINT-ULRIC-DE-MATANE
3510	10	65	48	02501807	66,00	MUNICIPALITE DE BAIE-	JOHAN-BEETZ
3510	10	65	48	02501922	5 040,00	VILLAGE DE BAIE-TRINITE	C.P. 100, 51, ROUTE 138 OUEST
3510	10	65	48	02502920	47 184,00	CANTON DE BERGERONNES	C.P. 189, 424, RUE DE LA MER
3510	10	65	48	02506723	142 343,00	MUNICIPALITE DE COLOMBIER	C.P. 69, 568, RUE PRINCIPALE
3510	10	65	48	02510360	64 848,00	MUNICIPALITE DE GALLIX	524, RUE LAPIERRE
3510	10	65	48	02518884	429,00	MUNICIPALITE DE LONGUE-POINTE	20, CHEMIN DU ROI OUEST
3510	10	65	48	02520963	2 961,00	VILLE DE MOISIE	C.P. 340
3510	10	65	48	02525764	12 438,00	VILLAGE DE POINTE-AUX-OUTARDES	471, CHEMIN PRINCIPAL
3510	10	65	48	02526929	46 941,00	PAROISSE DE RAGUENEAU	C.P. 190, 523 ROUTE 138
3510	10	65	48	02528008	44 267,00	MUNICIPALITE DE RIVIERE-	PENTECOTE

M I R A G E

R E L E V E D E S D E P E N S E S

DU DEBUT DE L'EXERCICE AU 95-03-29 EX =94

POUR FRAIS GENERAUX

MIN 850 TRANSPORTS

CR	CA	SC	SS	FOURN	MONTANT		
3510	10	65	48	02528040	2 453,00	MUNICIPALITE DE	RIVIERE-SAINT-JEAN
3510	10	65	48	02528602	63 949,00	MUNICIPALITE DE SACRE-COEUR	C.P. 159
3510	10	65	48	02551406	5 613,00	MUNICIPALITE DE	SAINT-PAUL-DU-NORD
3510	10	65	48	02932069	20 030,00	M.R.C. DE SEPT-RIVIERES	106, RUE NAPOLEON, BUREAU 200
3510	10	65	48	05145826	653,00	MUNICIPALITE DE SAINT-AUGUSTIN	C. P. 279
3671	10	65	48	02502680	90 009,00	MUNICIPALITE DE BEGIN	126, RUE BRASSARD
3671	10	65	48	02503761	101 007,00	MUNICIPALITE DE SAINT-CHARLES-	DE-BOURGET
3671	10	65	48	02508646	48 450,00	MUNICIPALITE DE PETIT-SAGUENAY	C.P. 40, 35, CHEMIN DU QUAI
3671	10	65	48	02509651	43 077,00	MUNICIPALITE	DE FERLAND-ET-BOILLEAU
3671	10	65	48	02513760	87 434,00	MUNICIPALITE DE LAC-KENOGAMI	3000, CHEMIN DE L'EGLISE
3671	10	65	48	02524601	87 119,00	MUNICIPALITE DE	SAINT-FELIX-D'OTIS
3671	10	65	48	02527893	9 937,00	MUNICIPALITE DE	RIVIERE-ETERNITE
3671	10	65	48	02530160	130 708,00	MUNICIPALITE DE SAINT-AMBROISE	C.P. 190, 330, RUE GAGNON
3671	10	65	48	02539807	101 638,00	MUNICIPALITE DE SAINT-FULGENCE	C.P. 70, 253, RUE DU SAGUENAY
3671	10	65	48	02542124	81 504,00	MUNICIPALITE DE SAINT-HONORE	C.P. 250
3671	10	65	48	02543288	50 558,00	MUNICIPALITE DE L'ANSE-	SAINT-JEAN
3671	10	65	48	02554004	32 531,00	PAROISSE DE SAINTE-ROSE-	DU-NORD
3671	10	65	48	02559722	36 526,00	CANTON DE TREMBLAY	1215, ROUTE MARTEL
3672	10	65	48	02512325	112 499,00	MUNICIPALITE DE HEBERTVILLE	C.P. 10
3672	10	65	48	02512366	23 992,00	VILLAGE DE HEBERTVILLE-STATION	C.P. 69, 6, RUE TREMBLAY
3672	10	65	48	02514164	107 013,00	MUNICIPALITE DE LABRECQUE	C.P. 9, 3425, RUE AMBROISE
3672	10	65	48	02514255	42 676,00	MUNICIPALITE DE LAC-A-LA-CROIX	372, RUE SAINT-JEAN
3672	10	65	48	02515724	57 563,00	MUNICIPALITE DE LAMARCHE	100, RUE PRINCIPALE
3672	10	65	48	02516680	46 565,00	PAROISSE DE LAROCHE	709, RUE GAUTHIER
3672	10	65	48	02516888	133 157,00	PAROISSE DE L'ASCENSION-	DE-NOTRE-SEIGNEUR
3672	10	65	48	02533487	31 643,00	MUNICIPALITE DE SAINT-BRUNO	C. P. 39
3672	10	65	48	02540169	17 972,00	MUNICIPALITE DE SAINT-GEDEON	208, CHEMIN DEQUEN
3672	10	65	48	02541886	61 172,00	MUNICIPALITE DE	SAINT-HENRI-DE-TAILLON
3672	10	65	48	02547644	36 713,00	MUNICIPALITE DE SAINT-LUDGER-	DE-MILOT
3672	10	65	48	02550002	56 339,00	MUNICIPALITE DE SAINTE-MONIQUE	C.P. 9, 101, RUE HONFLEUR
3672	10	65	48	02558922	120 591,00	MUNICIPALITE DE SAINT-NAZAIRE	C. P. 130, 199, RUE PRINCIPALE
3771	10	65	48	02500205	66 239,00	MUNICIPALITE D'ALBANEL	C.P. 130, 160, RUE PRINCIPALE
3771	10	65	48	02510600	83 922,00	MUNICIPALITE DE GIRARDVILLE	C.P. 340, 180, RUE PRINCIPALE
3771	10	65	48	02514321	6 206,00	MUNICIPALITE DE LAC-BOUCHETTE	C.P. 40, 186, RUE PRINCIPALE
3771	10	65	48	02522688	72 494,00	VILLE DE NORMANDIN	C.P. 520
3771	10	65	48	02522969	3 622,00	PAROISSE DE LA DORE	C.P. 100
3771	10	65	48	02523249	41 470,00	MUNICIPALITE DE	NOTRE-DAME-DE-LORETTE
3771	10	65	48	02525129	66 641,00	MUNICIPALITE DE PERIBONKA	312, RUE EDOUARD-NIQUET
3771	10	65	48	02530525	79 412,00	VILLAGE DE SAINT-ANDRE-DU-LAC-	SAINT-JEAN
3771	10	65	48	02532323	36 788,00	PAROISSE DE SAINT-AUGUSTIN	686, RUE PRINCIPALE
3771	10	65	48	02536605	61 612,00	MUNICIPALITE DE SAINT-EDMOND	561, CHEMIN PRINCIPAL
3771	10	65	48	02537967	65 497,00	MUNICIPALITE DE SAINT-EUGENE	C.P. 70 439, RUE PRINCIPALE
3771	10	65	48	02539328	78 113,00	MUNICIPALITE DE	SAINT-FRANCOIS-DE-SALES

M I R A G E

RELEVÉ DES DEPENSES

DU DEBUT DE L'EXERCICE AU 95-03-29 EX =94

POUR FRAIS GENERAUX

MIN 850 TRANSPORTS

CR CA SC SS FOURN MONTANT

3771	10	65	48	02541522	88 576,00	MUNICIPALITE DE SAINTE-	HEDWIDGE
3771	10	65	48	02544005	152 595,00	VILLAGE DE SAINTE-JEANNE-	D'ARC
3771	10	65	48	02549442	148 208,00	MUNICIPALITE DE SAINT-METHODE	880, RUE PRINCIPALE
3771	10	65	48	02552685	56 260,00	MUNICIPALITE DE SAINT-PRIME	599 RUE PRINCIPALE
3771	10	65	48	02554962	79 844,00	MUNICIPALITE DE SAINT-	STANISLAS
3771	10	65	48	02556009	120 572,00	MUNICIPALITE DE	SAINT-THOMAS-DIDYME
3871	10	65	48	02501690	9 942,00	MUNICIPALITE DE BAIE-DU-FEBVRE	420-A, ROUTE MARIE-VICTORIN
3871	10	65	48	02507846	5 734,00	MUNICIPALITE DE	DESCHAILLONS-SUR-SAINT-LAURENT
3871	10	65	48	02510006	175,00	VILLAGE DE FORTIERVILLE	198, RUE DE LA FABRIQUE
3871	10	65	48	02511400	24 994,00	MUNICIPALITE	DE GRAND-SAINT-ESPRIT
3871	10	65	48	02517589	77 553,00	MUNICIPALITE DE LA VISITATION-	DE-YAMASKA
3871	10	65	48	02517886	95 132,00	MUNICIPALITE DE LEMIEUX	530, RUE DE L'EGLISE
3871	10	65	48	02518165	4 132,00	MUNICIPALITE DE SAINT-PIERRE-	LES-BECQUETS
3871	10	65	48	02522563	24 047,00	MUNICIPALITE DE NICOLET-SUD	C.P. 26
3871	10	65	48	02523405	23 681,00	PAROISSE DE NOTRE-DAME-	DE-PIERREVILLE
3871	10	65	48	02533966	35 631,00	PAROISSE DE SAINTE-CECILE-	DE-LEVRARD
3871	10	65	48	02534121	69 611,00	MUNICIPALITE DE SAINT-CELESTIN	990, RANG DU PAYS-BRULE
3871	10	65	48	02537165	54 335,00	PAROISSE DE SAINT-ELPHEGE	245, RANG SAINT-ANTOINE
3871	10	65	48	02538080	153 985,00	MUNICIPALITE DE SAINTE-EULALIE	C.P. 70
3871	10	65	48	02539369	63 736,00	PAROISSE DE SAINT-FRANCOIS-	DU-LAC
3871	10	65	48	02539484	143 858,00	MUNICIPALITE DE SAINTE-	FRANCOISE
3871	10	65	48	02543080	16 651,00	PAROISSE DE PARISVILLE	1260, RUE SAINT-JACQUES
3871	10	65	48	02544641	88 340,00	PAROISSE DE SAINT-JOSEPH-	DE-BLANDFORD
3871	10	65	48	02546364	183 785,00	MUNICIPALITE DE SAINT-LEONARD-	D'ASTON
3871	10	65	48	02548527	89 222,00	MUNICIPALITE DE SAINTE-MARIE-	DE-BLANDFORD
3871	10	65	48	02549962	101 698,00	PAROISSE DE SAINTE-MONIQUE	931, LE PETIT-SAINT-ESPRIT
3871	10	65	48	02551687	49 760,00	PAROISSE DE SAINTE-PERPETUE	C. P. 98, 120, RANG SAINTE-ANNE
3871	10	65	48	02551885	97 284,00	PAROISSE DE SAINTE-PHILOMENE-	DE-FORTIERVILLE
3871	10	65	48	02553048	48 545,00	PAROISSE DE	SAINT-RAPHAEL-PARTIE-SUD
3871	10	65	48	02554848	160 054,00	PAROISSE DE SAINTE-SOPHIE-	DE-LEVRARD
3871	10	65	48	02555126	96 764,00	MUNICIPALITE DE SAINT-SYLVERE	837, 8EME RANG
3871	10	65	48	02555969	41 247,00	PAROISSE DE	SAINT-THOMAS-DE-PIERREVILLE
3871	10	65	48	02557080	102 035,00	MUNICIPALITE DE SAINT-	WENCESLAS
3871	10	65	48	02557288	83 020,00	PAROISSE DE	SAINT-ZEPHIRIN-DE-COURVAL
3872	10	65	48	02503613	41 861,00	MUNICIPALITE DE LA BOSTONNAIS	BOITE GROUPE 2
3872	10	65	48	02503647	46 392,00	MUNICIPALITE DE BOUCHER	610, ROUTE PRINCIPALE
3872	10	65	48	02505444	45 424,00	MUNICIPALITE DE CHARETTE	390, RUE SAINT-EDOUARD
3872	10	65	48	02511202	2 395,00	VILLAGE DE GRANDES-PILES	620, 5EME AVENUE
3872	10	65	48	02516086	112 177,00	CANTON DE L'ANGELIER	C.P. 2010, 47, RUE PRINCIPALE
3872	10	65	48	02517167	32 660,00	VILLE DE LA TUQUE	558, RUE COMMERCIALE
3872	10	65	48	02523397	114 043,00	MUNICIPALITE DE	NOTRE-DAME-DE-MONTAUBAN
3872	10	65	48	02524007	4 480,00	PAROISSE DE NOTRE-DAME-	DU-MONT-CARMEL
3872	10	65	48	02524924	22 926,00	VILLAGE DE PARENT	C. P. 8

M I R A G E

R E L E V E D E S D E P E N S E S

DU DEBUT DE L'EXERCICE AU 95-03-29 EX =94

POUR FRAIS GENERAUX

MIN 850 TRANSPORTS

CR CA SC SS FOURN MONTANT

3872	10	65	48	02528966	114 900,00	PAROISSE DE SAINT-ADELPHE	150, RUE BAILLARGEON
3872	10	65	48	02533289	61 716,00	VILLAGE DE SAINT-BONIFACE-	DE-SHAWINIGAN
3872	10	65	48	02536969	109 835,00	PAROISSE DE SAINT-ELIE	C. P. 39
3872	10	65	48	02540763	1 183,00	PAROISSE DE SAINT-GERARD-	DES-LAURENTIDES
3872	10	65	48	02543882	10 263,00	PAROISSE DE SAINT-JEAN-	DES-PILES
3872	10	65	48	02549004	130 665,00	PAROISSE DE SAINT-MATHIEU	561, CHEMIN DEZIEL
3872	10	65	48	02553204	60 622,00	PAROISSE DE LAC-AUX-SABLES	820, RUE SAINT-ALPHONSE
3872	10	65	48	02554483	94 365,00	PAROISSE DE SAINT-SEVERIN	C.P.120, 1986, PLACE DU CENTRE
3872	10	65	48	02555324	92 399,00	MUNICIPALITE DE SAINTE-THECLE	C.P. 244, 301, RUE SAINT-
3872	10	65	48	02556082	106 488,00	PAROISSE DE HEROUXVILLE	C.P. 10
3872	10	65	48	02556249	75 254,00	PAROISSE DE SAINT-TITE	540, RUE NOTRE-DAME
3872	10	65	48	03075165	34 519,00	M.R.C. DU HAUT-SAINT-MAURICE	800, RUE REAL
3873	10	65	48	02529808	192 997,00	PAROISSE DE SAINT-ALEXIS-	DES-MONTS
3873	10	65	48	02530640	81 989,00	MUNICIPALITE DE	SAINTE-ANGELE-DE-PREMONT
3873	10	65	48	02531002	23 934,00	MUNICIPALITE DE SAINTE-ANNE-	DE-LA-PERADE
3873	10	65	48	02532521	50 096,00	PAROISSE DE SAINT-BARNABE	70, RUE DUGUAY
3873	10	65	48	02536688	37 461,00	MUNICIPALITE DE	SAINT-EDOUARD-DE-MASKINONGE
3873	10	65	48	02537843	70 742,00	PAROISSE DE SAINT-ETIENNE-	DES-GRES
3873	10	65	48	02539609	2 435,00	MUNICIPALITE DE BATISCAN	395, RUE PRINCIPALE
3873	10	65	48	02540284	102 918,00	PAROISSE DE SAINTE-GENEVIEVE-	DE-BATISCAN
3873	10	65	48	02545127	106 474,00	PAROISSE DE SAINT-JOSEPH-	DE-MASKINONGE
3873	10	65	48	02545762	100 876,00	PAROISSE DE SAINT-JUSTIN	1281, RUE GERIN
3873	10	65	48	02546521	113 079,00	PAROISSE DE SAINT-LEON-	LE-GRAND
3873	10	65	48	02547321	66 026,00	MUNICIPALITE DE SAINT-LUC-	DE-VINCENNES
3873	10	65	48	02549244	84 998,00	PAROISSE DE SAINT-MAURICE	C.P. 9, 2510, RANG SAINT-JEAN
3873	10	65	48	02550044	154 298,00	PAROISSE DE SAINT-NARCISSE	C.P. 139, 353, RUE NOTRE-DAME
3873	10	65	48	02551489	46 280,00	MUNICIPALITE DE SAINT-PAULIN	C.P. 120, 3051, RUE BERGERON
3873	10	65	48	02552768	78 019,00	PAROISSE DE SAINT-PROSPER	C.P.68, 375, RUE SAINT-JOSEPH
3873	10	65	48	02554400	42 863,00	PAROISSE DE SAINT-SEVERE	47, RUE PRINCIPALE
3873	10	65	48	02554889	134 334,00	MUNICIPALITE DE SAINT-	STANISLAS
3873	10	65	48	02556520	71 187,00	PAROISSE DE SAINTE-URSULE	C.P. 60, 215, RUE LESSARD
3873	10	65	48	02562163	90 065,00	MUNICIPALITE DE YAMACHICHE	951, RUE SAINTE-ANNE
3874	10	65	48	02505923	148 789,00	CANTON DE CHESTER-EST	130, RUE GUILLEMETTE, R.R.#1
3874	10	65	48	02505964	93 184,00	MUNICIPALITE CHESTER-NORD ***	02550481: VOIR: MUNICIPALITE
3874	10	65	48	02506046	205 381,00	MUNICIPALITE DE CHESTERVILLE	261, RUE DE L'ACCUEIL
3874	10	65	48	02511723	133 189,00	CANTON DE HALIFAX-NORD	10, RUE DE L'EGLISE
3874	10	65	48	02511764	204 095,00	CANTON DE HALIFAX-SUD	C.P. 160, 821, RUE PRINCIPALE
3874	10	65	48	02511806	109 584,00	MUNICIPALITE DE VIANNEY	C.P. 12, 522, RUE PRINCIPALE
3874	10	65	48	02511848	111 782,00	CANTON DE HAM-NORD	C.P. 29, 474, RUE PRINCIPALE
3874	10	65	48	02513364	549,00	VILLAGE D'INVERNESS	C.P. 128, 1831, RUE DUBLIN
3874	10	65	48	02513406	259 163,00	CANTON D'INVERNESS	C.P. 129, 1799, ROUTE DUBLIN
3874	10	65	48	02514008	84 030,00	MUNICIPALITE DE KINGSEY FALLS	C.P. 59, 57, BOUL. KINGSEY
3874	10	65	48	02519320	204 258,00	MUNICIPALITE DE LYSTER	C.P. 220

M I R A G E

RELEVÉ DES DEPENSES

DU DEBUT DE L'EXERCICE AU 95-03-29 EX =94

POUR FRAIS GENERAUX

MIN 850 TRANSPORTS

CR CA SC SS FOURN MONTANT

3874	10	65	48	02519486	36 565,00	CANTON DE MADDINGTON	C.P. 339
3874	10	65	48	02523280	95 671,00	PAROISSE DE NOTRE-DAME-	DE-LOURDES
3874	10	65	48	02523363	93 657,00	MUNICIPALITE DE NOTRE-DAME-	DE-LOURDES-DE-HAM
3874	10	65	48	02525640	129 581,00	PAROISSE DE PLESSISVILLE	C.P.245, 290, ROUTE 165 SUD
3874	10	65	48	02526689	159 218,00	PAROISSE DE PRINCEVILLE	101, RUE DEMERS EST
3874	10	65	48	02529600	55 043,00	PAROISSE DE SAINT-ALBERT-	DE-WARWICK
3874	10	65	48	02531481	10 231,00	PAROISSE DE SAINTE-ANNE-	DU-SAULT
3874	10	65	48	02534683	94 327,00	PAROISSE DE SAINT-CHRISTOPHE-	D'ARTHABASKA
3874	10	65	48	02535169	5 142,00	VILLAGE DE	SAINTE-CLOTILDE-DE-HORTON
3874	10	65	48	02535201	218 435,00	PAROISSE DE SAINTE-CLOTHILDE-	DE-HORTON
3874	10	65	48	02537082	101 768,00	PAROISSE DE SAINTE-ELIZABETH-	DE-WARWICK
3874	10	65	48	02543007	67 637,00	MUNICIPALITE DE SAINT-JACQUES-	DE-HORTON
3874	10	65	48	02545523	150 247,00	MUNICIPALITE DE SAINTE-JULIE	140, RUE GRENIER
3874	10	65	48	02546760	130 374,00	PAROISSE DE SAINT-LOUIS-	DE-BLANDFORD
3874	10	65	48	02548923	57 488,00	PAROISSE DE SAINTS-MARTYRS-	CANADIENS
3874	10	65	48	02550481	51 395,00	MUNICIPALITE DE SAINT-NORBERT-	D'ARTHABASKA
3874	10	65	48	02552123	208 405,00	PAROISSE DE SAINT-PIERRE-	BAPTISTE
3874	10	65	48	02553329	77 861,00	PAROISSE DE	SAINT-REMI-DE-TINGWICK
3874	10	65	48	02553840	77 106,00	PAROISSE DE SAINT-ROSAIRE	C.P. 125
3874	10	65	48	02554129	97 167,00	PAROISSE DE SAINT-SAMUEL	141, RUE DE L'EGLISE
3874	10	65	48	02554368	60 162,00	PAROISSE DE SAINTE-SERAPHINE	2660, RUE DU CENTRE-
3874	10	65	48	02554764	79 729,00	MUNICIPALITE DE SAINTE-SOPHIE	505, RUE PRINCIPALE
3874	10	65	48	02556603	167 609,00	MUNICIPALITE DE SAINT-VALERE	1641-A, ROUTE 161
3874	10	65	48	02559524	343 720,00	PAROISSE DE TINGWICK	C.P. 150,
3874	10	65	48	02561165	87 300,00	MUNICIPALITE DE VILLEROY	380, RUE PRINCIPALE
3874	10	65	48	02561447	120 701,00	CANTON DE WARWICK	C.P. 160,
3875	10	65	48	02508802	157 617,00	MUNICIPALITE DE DURHAM-SUD	C.P.70, 70, RUE HOTEL-DE-VILLE
3875	10	65	48	02513927	296 184,00	CANTON DE KINGSEY	C.P. 29, 1205 RUE DE L'EGLISE
3875	10	65	48	02517522	234 757,00	MUNICIPALITE DE L'AVENIR	C.P.112, 575, RUE PRINCIPALE
3875	10	65	48	02517845	105 873,00	MUNICIPALITE DE LEFEBVRE	186, 10EME RANG
3875	10	65	48	02523884	72 635,00	PAROISSE DE	NOTRE-DAME-DU-BON-CONSEIL
3875	10	65	48	02533248	70 954,00	MUNICIPALITE DE SAINT-	BONAVENTURE
3875	10	65	48	02533404	153 962,00	PAROISSE DE SAINTE-BRIGITTE-	DES-SAULTS
3875	10	65	48	02535722	40 761,00	MUNICIPALITE DE SAINT-CYRILLE-	DE-WENDOVER
3875	10	65	48	02536647	38 430,00	PAROISSE DE SAINT-EDMOND-	DE-GRANTHAM
3875	10	65	48	02537926	88 321,00	MUNICIPALITE DE SAINT-EUGENE	C. P. 30
3875	10	65	48	02540961	93 272,00	PAROISSE DE SAINT-GERMAIN- ***	DE-GRANTHAM
3875	10	65	48	02541407	119 599,00	PAROISSE DE SAINT-GUILLAUME	C.P. 295,
3875	10	65	48	02544369	58 066,00	PAROISSE DE SAINT-JOACHIM-	DE-COURVAL
3875	10	65	48	02547560	60 590,00	PAROISSE DE SAINT-LUCIEN	5350, 7EME RANG
3875	10	65	48	02547800	45 700,00	PAROISSE DE SAINT-MAJORIQUE-	DE-GRANTHAM
3875	10	65	48	02552008	81 444,00	PAROISSE DE SAINT-PIE-DE-GUIRE	100, 9E RANG
3875	10	65	48	02560126	124 823,00	MUNICIPALITE D'ULVERTON	151, ROUTE 143

M I R A G E

R E L E V E D E S D E P E N S E S

DU DEBUT DE L'EXERCICE AU 95-03-29 EX =94

POUR FRAIS GENERAUX

MIN 850 TRANSPORTS

CR CA SC SS FOURN MONTANT

3875	10	65	48	02561884	47 232.00	MUNICIPALITE DE WICKHAM	C.P.9, 893, RUE MOREAU
3875	10	65	48	40610818	90 885.00	ST-LUCIEN PAROISSE	5350 ROUTE 255
4271	10	65	48	02501161	11 512.00	MUNICIPALITE D'AUBERT-GALLION	335, 15EME RUE
4271	10	65	48	02518561	170 994.00	MUNICIPALITE DE SAINT-COME-	LINIERE
4271	10	65	48	02523082	7 992.00	PAROISSE DE NOTRE-DAME-	DES-PINS
4271	10	65	48	02529964	80 009.00	MUNICIPALITE DE SAINT-ALFRED	260, RANG SAINTE-MARIE
4271	10	65	48	02530848	149 418.00	PAROISSE DE SAINTS-ANGES	C.P. 157
4271	10	65	48	02532927	116 807.00	MUNICIPALITE DE SAINT-BENOIT-	LABRE
4271	10	65	48	02532968	71 630.00	MUNICIPALITE DE SAINT-BERNARD	C. P. 70
4271	10	65	48	02536803	230 352.00	PAROISSE DE SAINT-EDOUARD-	DE-FRAMPTON
4271	10	65	48	02537322	179 320.00	MUNICIPALITE DE ***	SAINT-ELZEAR-DE-BEAUCE
4271	10	65	48	02537488	140 742.00	PAROISSE DE SAINT-EPHREM-	DE-BEAUCE
4271	10	65	48	02538247	113 728.00	MUNICIPALITE DE	SAINT-EVARISTE-DE-FORSYTH
4271	10	65	48	02539245	71 956.00	MUNICIPALITE DE	SAINT-FRANCOIS-DE-BEAUCE
4271	10	65	48	02539567	87 428.00	MUNICIPALITE DE	SAINT-FRANCOIS-OUEST
4271	10	65	48	02539765	73 270.00	PAROISSE DE SAINT-FREDERIC	C.P. 87, 389, RUE DU PARC
4271	10	65	48	02540128	150 094.00	PAROISSE DE SAINT-GEDEON	C. P. 429, 102, 1ERE AVENUE
4271	10	65	48	02541761	23 914.00	PAROISSE DE SAINTE-HENEDINE	C.P. 6
4271	10	65	48	02542009	15 423.00	PAROISSE DE SAINT-HILAIRE-	DE-DORSET
4271	10	65	48	02542165	104 430.00	PAROISSE DE SAINT-HONORE	C.P.249, 289, ROUTE DE SHENLEY
4271	10	65	48	02542686	80 751.00	MUNICIPALITE DE SAINT-ISIDORE	128, ROUTE COULOMBE
4271	10	65	48	02543809	74 783.00	PAROISSE DE SAINT-JEAN-	DE-LA-LANDE
4271	10	65	48	02544609	54 398.00	PAROISSE DE SAINT-JOSEPH-	DE-BEAUCE
4271	10	65	48	02545168	27 676.00	MUNICIPALITE DE SAINT-JOSEPH-	DES-ERABLES
4271	10	65	48	02545481	62 391.00	PAROISSE DE SAINT-JULES	390, ROUTE PRINCIPALE
4271	10	65	48	02548329	110 108.00	PAROISSE DE SAINTE-MARGUERITE	235, RUE SAINT-JACQUES
4271	10	65	48	02548840	114 055.00	PAROISSE DE SAINT-MARTIN	C.P.99, 131, 1ERE AVENUE EST
4271	10	65	48	02550648	134 923.00	PAROISSE DE	SAINT-ODILON-DE-CRANBOURNE
4271	10	65	48	02551760	50 757.00	MUNICIPALITE DE SAINT-	PHILIBERT
4271	10	65	48	02553360	106 818.00	PAROISSE DE SAINT-RENE	533, ROUTE PRINCIPALE
4271	10	65	48	02554442	64 047.00	PAROISSE DE SAINT-SEVERIN	900, RUE DES LACS
4271	10	65	48	02554723	98 387.00	MUNICIPALITE DE	SAINT-SIMON-LES-MINES
4271	10	65	48	02555480	70 664.00	MUNICIPALITE DE SAINT-	THEOPHILE
4271	10	65	48	02557007	194 331.00	MUNICIPALITE DE SAINT-VICTOR-	DE-TRING
4271	10	65	48	02559045	2 814.00	MUNICIPALITE DE	TASCHEREAU-FORTIER
4271	10	65	48	02559847	18 796.00	VILLAGE DE TRING-JONCTION	C.P. 10,
4272	10	65	48	02502367	23 862.00	VILLAGE DE BEAULAC	C. P. 40
4272	10	65	48	02508000	98 167.00	PAROISSE DE DISRAELI	C.P. 760, 8306, ROUTE 112
4272	10	65	48	02510402	39 710.00	CANTON DE GARTHEY	6599, ROUTE 112
4272	10	65	48	02513448	235 280.00	MUNICIPALITE D'IRLANDE	157, CHEMIN GOSFORD R.R. 4
4272	10	65	48	02513489	108 055.00	MUNICIPALITE DE SAINT-ADRIEN-	D'IRLANDE
4272	10	65	48	02517761	119 235.00	MUNICIPALITE DE	KINNEAR'S MILLS
4272	10	65	48	02528644	279 026.00	PAROISSE	DE SACRE-COEUR-DE-JESUS

M I R A G E

R E L E V E D E S D E P E N S E S

DU DEBUT DE L'EXERCICE AU 95-03-29 EX =94

POUR FRAIS GENERAUX

MIN 850 TRANSPORTS

CR CA SC SS FOURN MONTANT

4272	10	65	48	02528727	165 929,00	PAROISSE DE SACRE-COEUR-	DE-MARIE-PARTIE-SUD
4272	10	65	48	02531887	106 394,00	MUNICIPALITE DE PONTBRIAND	1279, RUE DE L'EGLISE
4272	10	65	48	02535086	89 205,00	MUNICIPALITE DE	SAINTE-CLOTILDE-DE-BEAUCE
4272	10	65	48	02539120	115 248,00	MUNICIPALITE DE SAINT-FORTUNAT	107, RUE PRINCIPALE
4272	10	65	48	02543049	114 354,00	MUNICIPALITE DE SAINT-JACQUES-	DE-LEEDS
4272	10	65	48	02543106	48 130,00	PAROISSE DE SAINT-JACQUES-	LE-MAJEUR-DE-WOLFESTOWN
4272	10	65	48	02543601	110 944,00	MUNICIPALITE DE	SAINT-JEAN-DE-BREBEUF
4272	10	65	48	02544682	113 513,00	MUNICIPALITE DE	SAINT-JOSEPH-DE-COLERAIN
4272	10	65	48	02545606	178 490,00	PAROISSE DE SAINT-JULIEN	2409, 2EME RANG EST
4272	10	65	48	02549483	146 696,00	MUNICIPALITE DE	SAINT-METHODE-DE-FRONTENAC
4272	10	65	48	02552164	307 941,00	MUNICIPALITE DE SAINT-PIERRE-	DE-BROUGHTON
4272	10	65	48	02552644	63 750,00	PAROISSE DE SAINTE-PRAXEDE	5695, ROUTE 263
4272	10	65	48	02559409	16 977,00	CANTON DE THETFORD-PARTIE-SUD	2093, RUE NOTRE-DAME, NORD
4273	10	65	48	02504884	76 887,00	MUNICIPALITE DE	CAP-SAINT-IGNACE
4273	10	65	48	02514842	26 608,00	MUNICIPALITE DE LAC-FRONTIERE	22, RUE DE L'EGLISE
4273	10	65	48	02518645	20 374,00	MUNICIPALITE DE	L'ISLET-SUR-MER
4273	10	65	48	02521409	66 160,00	MUNICIPALITE DE	SAINT-PAUL-DE-MONTMINY
4273	10	65	48	02524163	37 088,00	MUNICIPALITE	DE NOTRE-DAME-DU-ROSAIRE
4273	10	65	48	02528842	153 949,00	MUNICIPALITE DE SAINT-ADALBERT	55, RUE PRINCIPALE
4273	10	65	48	02531762	4 493,00	PAROISSE DE SAINT-ANTOINE-	DE-L'ISLE-AUX-GRUES
4273	10	65	48	02532083	85 034,00	PAROISSE DE SAINTE-APOLLINE-	DE-PATTON
4273	10	65	48	02532281	129 088,00	MUNICIPALITE DE SAINT-AUBERT	14, RUE DES LOISIRS
4273	10	65	48	02535763	120 836,00	PAROISSE DE SAINT-CYRILLE-	DE-LESSARD
4273	10	65	48	02535920	100 430,00	MUNICIPALITE DE SAINT-DAMASE-	DE-L'ISLET
4273	10	65	48	02537884	59 904,00	PAROISSE DE SAINT-EUGENE	79, RUE MONSEIGNEUR-BERNIER
4273	10	65	48	02538122	56 381,00	MUNICIPALITE DE SAINTE-	EUPHEMIE-SUR-RIVIERE-DU-SUD
4273	10	65	48	02538320	111 818,00	PAROISSE DE SAINT-FABIEN-DE-	PANET
4273	10	65	48	02538601	88 380,00	MUNICIPALITE	DE SAINTE-FELICITE
4273	10	65	48	02539344	78 831,00	MUNICIPALITE DE SAINT-	FRANCOIS-DE-LA-RIVIERE-DU-SUD
4273	10	65	48	02545689	44 483,00	MUNICIPALITE DE	SAINT-JUST-DE-BRETENIERES
4273	10	65	48	02547206	143 824,00	PAROISSE DE SAINTE-LOUISE	80, ROUTE DE LA STATION
4273	10	65	48	02547529	81 893,00	MUNICIPALITE DE SAINTE-LUCIE-	DE-BEAUREGARD
4273	10	65	48	02548121	35 410,00	MUNICIPALITE DE SAINT-MARCEL	C.P. 10, 48, RUE TACHE EST
4273	10	65	48	02550721	112 185,00	MUNICIPALITE DE SAINT-OMER	C. P. 1765
4273	10	65	48	02550960	82 326,00	VILLE DE SAINT-PAMPHILE	C.P. 638, 3, ROUTE ELGIN SUD
4273	10	65	48	02551646	92 988,00	MUNICIPALITE DE SAINTE-	PERPETUE
4273	10	65	48	02552206	39 446,00	PAROISSE DE SAINT-PIERRE-	DE-LA-RIVIERE-DU-SUD
4273	10	65	48	02553683	12 648,00	PAROISSE DE	SAINT-ROCH-DES-AULNAIES
4273	10	65	48	02559607	53 359,00	MUNICIPALITE DE TOURVILLE	C.P. 206, 946, RUE PRINCIPALE
4274	10	65	48	02500841	159 014,00	MUNICIPALITE D'ARMAGH	C. P. 87
4274	10	65	48	02512689	76 300,00	MUNICIPALITE DE HONFLEUR	320, RUE SAINT-JEAN
4274	10	65	48	02515526	50 712,00	PAROISSE DE LA DURANTAYE	539, RUE PIEDMONT
4274	10	65	48	02522902	72 960,00	PAROISSE NOTRE-DAME-	AUXILIATRICE-DE-BUCKLAND

M I R A G E

R E L E V E D E S D E P E N S E S

DU DEBUT DE L'EXERCICE AU 95-03-29 EX =94

POUR FRAIS GENERAUX

MIN 850 TRANSPORTS

CR	CA	SC	SS	FOURN	MONTANT		
4274	10	65	48	02531564	135 828,00	PAROISSE DE SAINT-ANSELME	936, RANG SAINT-PHILIPPE
4274	10	65	48	02534246	62 114,00	MUNICIPALITE DE SAINT-CHARLES-	DE-BELLECHASSE
4274	10	65	48	02534766	39 580,00	MUNICIPALITE DE SAINTE-CLAIRE	C. P. 189
4274	10	65	48	02536001	39 782,00	PAROISSE DE SAINT-DAMIEN-	DE-BUCKLAND
4274	10	65	48	02541084	75 870,00	MUNICIPALITE DE SAINT-GERVAIS	C.P. 69
4274	10	65	48	02541779	74 012,00	MUNICIPALITE DE SAINT-HENRI	219, RUE COMMERCIALE
4274	10	65	48	02544922	47 910,00	PAROISSE DE SAINT-JOSEPH-	DE-LA-POINTE-DE-LEVY
4274	10	65	48	02545960	27 522,00	PAROISSE DE SAINT-LAMBERT-	DE-LAUZON
4274	10	65	48	02546166	135 523,00	MUNICIPALITE DE SAINT-LAZARE-	DE-BELLECHASSE
4274	10	65	48	02550242	135 114,00	PAROISSE DE SAINT-NEREE	1990, ROUTE PRINCIPALE
4274	10	65	48	02551729	67 344,00	PAROISSE DE SAINT-PHILEMON	C.P. 10, 1531, RUE PRINCIPALE
4274	10	65	48	02552883	129 088,00	MUNICIPALITE DE SAINT-RAPHAEL	C. P. 159
4274	10	65	48	02556728	43 298,00	MUNICIPALITE DE SAINT-VALLIER	375, MONTEE DE LA STATION
4275	10	65	48	02519056	48 113,00	MUNICIPALITE DE LOTBINIERE	C.P. 70,
4275	10	65	48	02524189	71 056,00	PAROISSE DE NOTRE-DAME-	DU-SACRE-COEUR-D'ISSOUDUN
4275	10	65	48	02529089	4 085,00	MUNICIPALITE DE SAINT-AGAPIT	1186, RUE PRINCIPALE
4275	10	65	48	02529162	169 250,00	PAROISSE DE SAINTE-AGATHE	C.P. 159
4275	10	65	48	02532042	163 538,00	MUNICIPALITE DE SAINT-	APOLLINAIRE
4275	10	65	48	02535482	33 399,00	PAROISSE DE SAINTE-CROIX	C.P. 100, 6310, RUE PRINCIPALE
4275	10	65	48	02536845	77 988,00	PAROISSE DE SAINT-EDOUARD-	DE-LOTBINIERE
4275	10	65	48	02537447	51 093,00	PAROISSE DE SAINTE-EMMELIE	189, RANG DU PORTAGE
4275	10	65	48	02539005	4 288,00	VILLAGE DE SAINT-FLAVIEN	6, RUE CAUX
4275	10	65	48	02539047	74 821,00	PAROISSE DE SAINT-FLAVIEN	6, RUE CAUX
4275	10	65	48	02541167	28 420,00	PAROISSE DE SAINT-GILLES	161, RUE D'HURLEY
4275	10	65	48	02543205	106 503,00	MUNICIPALITE DE SAINT-JANVIER-	DE-JOLY
4275	10	65	48	02550085	9 651,00	PAROISSE DE SAINT-	NARCISSE-DE-BEAURIVAGE
4275	10	65	48	02550523	13 259,00	PAROISSE DE	SAINT-OCTAVE-DE-DUSQUET
4275	10	65	48	02551083	106 973,00	MUNICIPALITE DE SAINT-PATRICE-	DE-BEAURIVAGE
4275	10	65	48	02555209	155 510,00	PAROISSE DE SAINT-SYLVESTRE	21, ROUTE BEAURIVAGE
4275	10	65	48	02560209	143 834,00	MUNICIPALITE DE VAL-ALAIN	C.P. 10, 1245 2E RANG
4276	10	65	48	02532448	119 242,00	MUNICIPALITE DE SAINTE-AURELIE	6, RUE DES SAULES
4276	10	65	48	02532802	169 127,00	MUNICIPALITE DE SAINT-BENJAMIN	C. P. 100
4276	10	65	48	02533727	55 029,00	PAROISSE DE SAINT-CAMILLE-	DE-LELLIS
4276	10	65	48	02535649	123 432,00	PAROISSE DE SAINT-CYPRIEN	C.P. 100
4276	10	65	48	02541043	238 414,00	PAROISSE DE SAINTE-GERMAINE-	DU-LAC-ETCHEMIN
4276	10	65	48	02545804	82 489,00	MUNICIPALITE DE SAINTE-JUSTINE	C.P. 10, 167, ROUTE 204
4276	10	65	48	02546448	246 729,00	PAROISSE DE SAINT-LEON-	DE-STANDON
4276	10	65	48	02546885	154 128,00	MUNICIPALITE DE SAINT-LOUIS-	DE-GONZAGUE
4276	10	65	48	02547289	166 467,00	PAROISSE DE SAINT-LUC	B.P. DIJON
4276	10	65	48	02547768	105 837,00	MUNICIPALITE DE SAINT-	MAGLOIRE-DE-BELLECHASSE
4276	10	65	48	02547842	118 253,00	PAROISSE DE SAINT-MALACHIE	C. P. 99, 610, 7EME RUE
4276	10	65	48	02550200	79 771,00	PAROISSE DE	SAINT-NAZAIRE-DE-DORCHESTER
4276	10	65	48	02552727	44 024,00	MUNICIPALITE DE SAINT-PROSPER	2025, 29EME RUE

M I R A G E

R E L E V E D E S D E P E N S E S

DU DEBUT DE L'EXERCICE AU 95-03-29 EX =94

POUR FRAIS GENERAUX

MIN 850 TRANSPORTS

CR	CA	SC	SS	FOURN	MONTANT		
4276	10	65	48	02553964	147 326,00	MUNICIPALITE DE SAINTE-ROSE-	DE-WATFORD
4276	10	65	48	02554046	89 809,00	PAROISSE DE SAINTE-SABINE	4, RUE SAINT-CHARLES
4276	10	65	48	02557163	232 271,00	MUNICIPALITE DE SAINT-ZACHARIE	C.P. 249, 735, 15EME RUE
4310	10	65	48	02501849	88 929,00	PAROISSE DE BAIE-SAINT-PAUL	6, CHEMIN DE L'EQUERRE
4310	10	65	48	02507887	27 932,00	MUNICIPALITE DE DESCHAMBAULT	C. P. 220
4310	10	65	48	02514081	5 113,00	MUNICIPALITE DE LA BALEINE	145, CHEMIN PRINCIPAL
4310	10	65	48	02515369	14 876,00	VILLE DE LAC-SERGEANT	1149, CHEMIN TOUR DU LAC NORD
4310	10	65	48	02518280	74 913,00	MUNICIPALITE DES EBOULEMENTS	C.P. 130, 248, RUE DU VILLAGE
4310	10	65	48	02523488	102 291,00	PAROISSE DE NOTRE-DAME-	DE-PORTRNEUF
4310	10	65	48	02523686	90 402,00	MUNICIPALITE	DE NOTRE-DAME-DES-MONTS
4310	10	65	48	02527604	10 034,00	MUNICIPALITE DE	RIVIERE-A-PIERRE
4310	10	65	48	02527802	81 646,00	MUNICIPALITE DE RIVIERE-	DU-GOUFFRE
4310	10	65	48	02529360	58 971,00	PAROISSE DE SAINTE-AGNES	11, RUE PRINCIPALE
4310	10	65	48	02529444	49 851,00	MUNICIPALITE DE SAINT-AIME-	DES-LACS
4310	10	65	48	02529568	79 861,00	MUNICIPALITE DE SAINT-ALBAN	204, RUE PRINCIPALE
4310	10	65	48	02532646	82 778,00	PAROISSE DE SAINT-BASILE	C.P. 70
4310	10	65	48	02533362	2 030,00	MUNICIPALITE DE SAINTE-	BRIGITTE-DE-LAVAL
4310	10	65	48	02533768	65 736,00	PAROISSE DE SAINT-CASIMIR	C. P. 250
4310	10	65	48	02533800	5 549,00	MUNICIPALITE DE SAINT-CASIMIR	C. P. 220
4310	10	65	48	02534444	89 676,00	MUNICIPALITE DE GRONDINES	220, RUE PRINCIPALE
4310	10	65	48	02534600	60 381,00	MUNICIPALITE DE SAINTE-	CHRISTINE-D'AUVERGNE
4310	10	65	48	02538841	50 474,00	PAROISSE DE SAINT-FIDELE-	DE-MONT-MURRAY
4310	10	65	48	02539666	5 723,00	MUNICIPALITE DE PETITE-	RIVIERE-SAINT-FRANCOIS
4310	10	65	48	02541126	33 107,00	PAROISSE DE SAINT-GILBERT	3, RUE PRINCIPALE
4310	10	65	48	02542041	160 865,00	PAROISSE DE SAINT-HILARION	215, CHEMIN PRINCIPAL
4310	10	65	48	02542645	38 807,00	PAROISSE DE SAINT-IRENEE	C.P. 68, 122, RUE PRINCIPALE
4310	10	65	48	02544047	101 882,00	MUNICIPALITE DE SAINTE-JEANNE-	DE-PONT-ROUGE
4310	10	65	48	02546406	53 376,00	MUNICIPALITE DE SAINT-	LEONARD-DE-PORTRNEUF
4310	10	65	48	02553121	193 950,00	PAROISSE DE SAINT-RAYMOND	C.P. 1448,
4310	10	65	48	02554608	3 337,00	PAROISSE DE SAINT-SIMEON	C.P. 116 500, RUE SAINT-
4310	10	65	48	02556041	63 880,00	PAROISSE DE SAINT-THURIBE	C.P. 69, 378, RUE PRINCIPALE
4310	10	65	48	02556280	18 794,00	MUNICIPALITE DE SAINT-TITE-	DES-CAPS
4310	10	65	48	02556322	139 489,00	MUNICIPALITE DE SAINT-UBALDE	4278, BOUL. CHABOT
4310	10	65	48	02556447	13 405,00	PAROISSE DE SAINT-URBAIN	C.P. 100
5100	10	65	48	02552487	217,00	VILLAGE DE SAINT-PLACIDE ***	02552446: VOIR CE NUMERO POUR
5110	10	65	18	02552446	145,00	MUNICIPALITE DE SAINT-PLACIDE	C. P. 60
5310	10	65	48	02503126	60 126,00	MUNICIPALITE DE BETHANIE	745, CH. DU DIXIEME-RANG
5310	10	65	48	02504496	27 882,00	PAROISSE DE CALIXA-LAVALLEE	447, CHEMIN DE LA BEAUCE
5310	10	65	48	02516482	39 191,00	PAROISSE DE LA PRESENTATION	772, RUE PRINCIPALE
5310	10	65	48	02528529	183 373,00	CANTON DE ROXTON	C.P. 278
5310	10	65	48	02529402	28 599,00	PAROISSE DE SAINT-AIME	C. P. 240, 285, RUE BONSECOURS
5310	10	65	48	02530442	50 926,00	PAROISSE DE SAINT-ANDRE-	D'ACTON
5310	10	65	48	02531960	6 348,00	MUNICIPALITE DE SAINT-ANTOINE-	SUR-RICHELIEU

M I R A G E

R E L E V E D E S D E P E N S E S

DU DEBUT DE L'EXERCICE AU 95-03-29 EX =94

POUR FRAIS GENERAUX

MIN 850 TRANSPORTS

CR	CA	SC	SS	FOURN	MONTANT		
5310	10	65	48	02533123	68 182,00	PAROISSE DE SAINT-BERNARD-	PARTIE-SUD
5310	10	65	48	02534642	82 731,00	PAROISSE DE SAINTE-CHRISTINE	629, RUE DES LOISIRS
5310	10	65	48	02535847	40 743,00	PAROISSE DE SAINT-DAMASE	C.P. 420, 223, RUE PRINCIPALE
5310	10	65	48	02536043	129 689,00	PAROISSE DE SAINT-DAVID	11, RUE RIVIERE-DAVID
5310	10	65	48	02536209	14 732,00	PAROISSE DE SAINT-DENIS	587, CHEMIN DES PATRIOTES
5310	10	65	48	02537561	59 427,00	PAROISSE DE SAINT-EPHREM-	D'UPTON
5310	10	65	48	02540847	29 214,00	PAROISSE DE SAINT-GERARD-	MAJELLA
5310	10	65	48	02541647	88 124,00	MUNICIPALITE DE	SAINTE-HELENE-DE-BAGOT
5310	10	65	48	02542322	90 200,00	MUNICIPALITE DE SAINT-HUGUES	508, RUE NOTRE-DAME
5310	10	65	48	02545408	50 605,00	PAROISSE DE SAINT-JUDE	940, RUE DU CENTRE
5310	10	65	48	02546729	78 254,00	PAROISSE DE SAINT-LOUIS	765-B, RUE SAINT-JOSEPH
5310	10	65	48	02548162	60 802,00	MUNICIPALITE DE	SAINT-MARCEL-DE-RICHELIEU
5310	10	65	48	02549806	61 697,00	PAROISSE DE	SAINT-MICHEL-D'YAMASKA
5310	10	65	48	02550168	59 304,00	PAROISSE DE SAINT-NAZAIRE-	D'ACTON
5310	10	65	48	02550846	16 176,00	VILLE DE SAINT-OURS	C.P. 129
5310	10	65	48	02551927	101 742,00	PAROISSE DE SAINT-PIE	C.P. 519
5310	10	65	48	02553485	71 562,00	PAROISSE DE SAINT-ROBERT	650, CHEMIN DE SAINT-ROBERT
5310	10	65	48	02553923	33 061,00	PAROISSE DE SAINTE-ROSALIE	1115, RUE DU CENTRE
5310	10	65	48	02554681	61 925,00	PAROISSE DE SAINT-SIMON	45, RUE DU COUVENT
5310	10	65	48	02555407	78 753,00	PAROISSE DE	SAINT-THEODORE-D'ACTON
5310	10	65	48	02556686	127 407,00	CANTON DE	SAINT-VALERIEN-DE-MILTON
5310	10	65	48	02556926	37 609,00	PAROISSE DE	SAINTE-VICTOIRE-DE-SOREL
5410	10	65	48	02508687	60 111,00	CANTON DE DUNDEE	3296, MONTEE SMALLMAN
5410	10	65	48	02509206	149 174,00	CANTON D'ELGIN	933, 2EME CONCESSION
5410	10	65	48	02510121	127 651,00	MUNICIPALITE DE FRANKLIN	C.P. 84
5410	10	65	48	02510683	205 299,00	CANTON DE GODMANCHESTER	C.P. 1508
5410	10	65	48	02512200	52 088,00	CANTON DE HAVELOCK	481, ROUTE 203
5410	10	65	48	02512408	160 839,00	CANTON DE HEMMINGFORD	C.P. 576
5410	10	65	48	02512606	200 901,00	CANTON DE HINCHINBROOKE	1056, CHEMIN BROOK
5410	10	65	48	02530889	113 524,00	PAROISSE DE SAINT-ANICET	335, AVENUE JULES-LEGER
5410	10	65	48	02533040	177 320,00	PAROISSE DE SAINT-BERNARD-	DE-LACOLLE
5410	10	65	48	02535128	76 544,00	PAROISSE DE SAINTE-CLOTILDE-	DE-CHATEAUGUAY
5410	10	65	48	02535680	68 692,00	PAROISSE DE SAINT-CYPRIEN-	DE-NAPIERVILLE
5410	10	65	48	02536720	38 599,00	PAROISSE DE SAINT-EDOUARD	C.P. 120, 405 C MONTEE LUSSIER
5410	10	65	48	02537728	11 381,00	MUNICIPALITE DE SAINT-ETIENNE-	DE-BEAUHARNOIS
5410	10	65	48	02543122	82 459,00	PAROISSE DE SAINT-JACQUES-	LE-MINEUR
5410	10	65	48	02543528	130 230,00	PAROISSE DE SAINT-JEAN-	CHRYSOStOME
5410	10	65	48	02545846	48 323,00	PAROISSE DE SAINTE-JUSTINE-	DE-NEWTON
5410	10	65	48	02547883	153 905,00	PAROISSE DE SAINT-MALACHIE-	D'ORMSTOWN
5410	10	65	48	02548725	29 470,00	MUNICIPALITE DE SAINTE-MARTHE	776, RUE DES LOISIRS
5410	10	65	48	02549046	3 190,00	MUNICIPALITE DE SAINT-MATHIEU	299, CHEMIN SAINT-EDOUARD
5410	10	65	48	02551166	73 243,00	PAROISSE DE	SAINT-PATRICE-DE-SHERRINGTON
5410	10	65	48	02551281	49 966,00	MUNICIPALITE DE SAINT-PAUL-	DE-CHATEAUGUAY

M I R A G E

R E L E V E D E S D E P E N S E S

DU DEBUT DE L'EXERCICE AU 95-03-29 EX =94

POUR FRAIS GENERAUX

MIN 850 TRANSPORTS

CR CA SC SS FOURN MONTANT

5410	10	65	48	02552560	88 908,00	MUNICIPALITE DE SAINT-	POLYCARPE
5410	10	65	48	02555001	31 890,00	PAROISSE DE	SAINT-STANISLAS-DE-KOSTKA
5410	10	65	48	02555241	84 746,00	PAROISSE DE SAINT-TELESPHORE	1425, ROUTE 340
5410	10	65	48	02556488	39 628,00	PAROISSE DE SAINT-URBAIN-	PREMIER
5410	10	65	48	02559805	109 645,00	PAROISSE DE TRES-SAINT-	SACREMENT
6171	10	65	48	02501245	99 243,00	MUNICIPALITE D'AUDET	C. P. 27, 251, RUE PRINCIPALE
6171	10	65	48	02507200	106 334,00	PAROISSE DE COURCELLES	C.P. 160
6171	10	65	48	02510246	59 177,00	MUNICIPALITE DE FRONTENAC	2430, RUE SAINT-JEAN
6171	10	65	48	02510527	58 835,00	CANTON DE	GAYHURST-PARTIE-SUD-EST
6171	10	65	48	02514685	94 855,00	MUNICIPALITE DE LAC-DROLET	C. P. 148, 685, RUE PRINCIPALE
6171	10	65	48	02515807	42 957,00	MUNICIPALITE DE LAMBTON	C.P. 206, 230, RUE DU COLLEGE
6171	10	65	48	02520047	40 479,00	CANTON DE MARSTON	R.R. 1, 344, ROUTE 263 SUD
6171	10	65	48	02520765	82 582,00	MUNICIPALITE DE MILAN	C. P. 54
6171	10	65	48	02522084	97 036,00	MUNICIPALITE DE NANTES	C.P. 60, 1244, RUE PRINCIPALE
6171	10	65	48	02523603	88 248,00	MUNICIPALITE DE NOTRE-DAME-	DES-BOIS
6171	10	65	48	02525525	2 395,00	MUNICIPALITE DE PIOPOLIS	433, RUE PRINCIPALE
6171	10	65	48	02527448	111 136,00	MUNICIPALITE DE RISBOROUGH	C.P. 129, 212, RUE LA SALLE
6171	10	65	48	02532406	242,00	PAROISSE DE SAINT-AUGUSTIN-	DE-WOBURN
6171	10	65	48	02534089	84 979,00	MUNICIPALITE DE SAINTE-CECILE-	DE-WHITTON
6171	10	65	48	02553527	70 025,00	MUNICIPALITE DE	SAINT-ROBERT-BELLARMIN
6171	10	65	48	02553766	79 262,00	MUNICIPALITE DE SAINT-ROMAIN	C.P. 90, 355, RUE PRINCIPALE
6171	10	65	48	02554285	97 782,00	MUNICIPALITE DE SAINT-	SEBASTIEN
6171	10	65	48	02558567	41 785,00	MUNICIPALITE DE STORNOWAY	C.P. 114, 507, ROUTE 108 OUEST
6171	10	65	48	02558609	17 859,00	CANTON DE STRATFORD	165, AVE CENTRALE NORD
6171	10	65	48	02560647	90 734,00	PAROISSE DE VAL-RACINE	C.P. 1 (MILAN)
6172	10	65	48	02501088	110 625,00	MUNICIPALITE D'ASCOT CORNER	C.P. 209, 5655, ROUTE 112
6172	10	65	48	02503241	10 775,00	VILLAGE DE BISHOPTON	C.P. 180, 76, RUE PRINCIPALE
6172	10	65	48	02504405	286 199,00	MUNICIPALITE DE BURY	C.P. 179, 563, RUE MAIN
6172	10	65	48	02506608	125 313,00	CANTON DE CLIFTON-PARTIE-EST	207, ROUTE 253
6172	10	65	48	02508083	108 561,00	CANTON DE DITTON	C.P. 90, 18, RUE CHARTIER
6172	10	65	48	02508521	218 064,00	CANTON DE DUDSWELL	C. P. 149
6172	10	65	48	02509123	466 214,00	CANTON D'EATON	375, ROUTE 253, R.R. 3
6172	10	65	48	02509248	65 800,00	MUNICIPALITE DE CHARTIERVILLE	27, RUE SAINT-JEAN-BAPTISTE
6172	10	65	48	02509883	58 416,00	MUNICIPALITE DE FONTAINEBLEAU	C.P. 56
6172	10	65	48	02511889	79 476,00	CANTON DE HAMPDEN	C.P. 212
6172	10	65	48	02512564	45 396,00	MUNICIPALITE D'EAST HEREFORD	15, RUE DE L'EGLISE
6172	10	65	48	02518520	147 694,00	CANTON DE LINGWICK	72, ROUTE 108
6172	10	65	48	02519809	31 832,00	VILLAGE DE MARBLETON	900, RUE DU LAC
6172	10	65	48	02520088	90 351,00	MUNICIPALITE DE MARTINVILLE	233, RUE PRINCIPALE EST
6172	10	65	48	02522449	337 785,00	CANTON DE NEWPORT	C.P. 730, 1452, ROUTE 212
6172	10	65	48	02536886	188 994,00	CANTON DE	SAINTE-EDWIDGE-DE-CLIFTON
6172	10	65	48	02540722	7 635,00	VILLAGE DE SAINT-GERARD	BOITE 3B, CASE 3
6172	10	65	48	02541969	150 780,00	MUNICIPALITE DE	SAINT-HERMENEGILDE

M I R A G E

R E L E V E D E S D E P E N S E S

DU DEBUT DE L'EXERCICE AU 95-03-29 EX =94

POUR FRAIS GENERAUX

MIN 850 TRANSPORTS

CR	CA	SC	SS	FOURN	MONTANT	
6172	10	65	48	02542843	178 750,00	MUNICIPALITE DE SAINT-ISIDORE- D'AUCKLAND
6172	10	65	48	02547925	100 602,00	MUNICIPALITE DE SAINT-MALO 116 A, RUE PRINCIPALE
6172	10	65	48	02556801	48 805,00	MUNICIPALITE DE SAINT-VENANT- DE-PAQUETTE
6172	10	65	48	02557445	19 261,00	VILLAGE DE SAWYERVILLE C.P. 186, 11 CHEMIN DE CLIFTON
6172	10	65	48	02557569	3 426,00	VILLE DE SCOTSTOWN C.P. 130
6172	10	65	48	02561603	145 458,00	CANTON DE WEEDON 450, 2E AVENUE
6172	10	65	48	02561801	76 231,00	CANTON DE WESTBURY C. P. 40
6173	10	65	48	02501047	19 888,00	MUNICIPALITE D'ASCOT 600, RUE THIBAUT
6173	10	65	48	02502003	79 316,00	CANTON DE BARFORD C.P. 200, 10, ROUTE 147
6173	10	65	48	02502086	399 994,00	CANTON DE BARNSTON 1525, CHEMIN RIENDEAU
6173	10	65	48	02502128	320 788,00	MUNICIPALITE DE BARNSTON-OUEST ROUTE RURALE #1
6173	10	65	48	02503480	77 742,00	MUNICIPALITE DE BOLTON-EST 858, RUE MISSISQUOI
6173	10	65	48	02506848	220 565,00	MUNICIPALITE DE COMPTON C.P. 210, 3, CHEMIN DE HATLEY
6173	10	65	48	02506889	269 144,00	MUNICIPALITE DE COMPTON STATION
6173	10	65	48	02508125	54 105,00	VILLAGE DE DIXVILLE 410, CHEMIN PARKER
6173	10	65	48	02512002	32 069,00	VILLAGE DE HATLEY R.R. 3, 12, RUE MASSAWIPPI
6173	10	65	48	02512044	60 269,00	CANTON DE HATLEY C.P. 570
6173	10	65	48	02512085	75 691,00	CANTON DE HATLEY-PARTIE-OUEST C.P. 360, 810, ROUTE 208 OUEST
6173	10	65	48	02524247	165 622,00	MUNICIPALITE D'OGDEN R.R. 3
6173	10	65	48	02526564	206 583,00	CANTON DE POTTON C.P. 330
6173	10	65	48	02533925	76 313,00	MUNICIPALITE DE SAINTE-CATHERINE-DE-HATLEY
6173	10	65	48	02537009	5 176,00	MUNICIPALITE DE SAINT-ELIE- D'ORFORD
6173	10	65	48	02537801	55 800,00	MUNICIPALITE DE SAINT-ETIENNE- DE-BOLTON
6173	10	65	48	02549160	90 014,00	MUNICIPALITE DE SAINT-MATHIEU-DE-DIXVILLE
6173	10	65	48	02558369	127 433,00	CANTON DE STANSTEAD 778, CHEMIN SHELTON
6173	10	65	48	02558401	275 886,00	MUNICIPALITE DE STANSTEAD-EST 2310, CHEMIN CURTIS
6173	10	65	48	02558641	117 560,00	VILLAGE DE STUKELY-SUD C. P. 30
6173	10	65	48	02558682	1 046,00	MUNICIPALITE DE STUKELY C.P. 209
6173	10	65	48	02561561	33 679,00	VILLE DE WATERVILLE C.P. 40, 170 RUE PRINCIPALE SUD
6173	10	65	48	30160100	621,00	MUNICIPALITE SAINT-BENOIT DU LAC
6174	10	65	48	02503605	57 722,00	MUNICIPALITE DE BONSECOURS 300, RUE DE L'EGLISE
6174	10	65	48	02504009	100 521,00	CANTON DE BROMPTON C.P. 900, 30, RUE DU COUVENT
6174	10	65	48	02504041	28 992,00	MUNICIPALITE DE BROMPTON *** GORE
6174	10	65	48	02506566	271 780,00	CANTON DE CLEVELAND 292, CHEMIN DE LA RIVIERE
6174	10	65	48	02517647	27 285,00	VILLAGE DE LAWRENCEVILLE C.P. 60, 1525, RUE PRINCIPALE
6174	10	65	48	02519924	86 232,00	MUNICIPALITE DE MARICOURT R.R. 1
6174	10	65	48	02520526	364 404,00	CANTON DE MELBOURNE C.P. 4, 1257, ROUTE 243
6174	10	65	48	02526887	55 907,00	MUNICIPALITE DE RACINE C.P. 120, 136, ROUTE 222
6174	10	65	48	02529048	154 735,00	MUNICIPALITE DE SAINT-ADRIEN 1589, RUE PRINCIPALE
6174	10	65	48	02531127	98 653,00	MUNICIPALITE DE SAINTE-ANNE- DE-LA-ROCHELLE
6174	10	65	48	02533685	76 994,00	CANTON DE SAINT-CAMILLE 85, RUE DESRIVIERES
6174	10	65	48	02534840	184 133,00	MUNICIPALITE DE SAINT-CLAUDE 295, ROUTE DE L'EGLISE
6174	10	65	48	02539641	72 138,00	PAROISSE DE SAINT-FRANCOIS- XAVIER-DE-BROMPTON

M I R A G E

R E L E V E D E S D E P E N S E S

DU DEBUT DE L'EXERCICE AU 95-03-29 EX =94

POUR FRAIS GENERAUX

MIN 850 TRANSPORTS

CR	CA	SC	SS	FOURN	MONTANT		
6174	10	65	48	02540565	123 224,00	CANTON DE SAINT-GEORGES-	*** DE-WINDSOR
6174	10	65	48	02544765	128 367,00	PAROISSE DE SAINT-JOSEPH-	DE-HAM-SUD
6174	10	65	48	02558161	323 713,00	MUNICIPALITE DE SHIPTON	C.P. 209, 150, RUE WATER
6174	10	65	48	02558484	133 832,00	MUNICIPALITE DE STOKE	C.P. 30, 403, RUE PRINCIPALE
6174	10	65	48	02560365	116 949,00	CANTON DE VALCOURT	C. P. 219
6174	10	65	48	02561967	9 090,00	MUNICIPALITE DE VAL-JOLI	500, ROUTE 249
6174	10	65	48	02562049	238 399,00	MUNICIPALITE DE WOTTON	C. P. 60
6210	10	65	48	02500007	28 030,00	VILLAGE D'ABERCORN	10, CHEMIN DES EGLISES OUEST
6210	10	65	48	02500080	130 702,00	MUNICIPALITE DE BRIGHAM	118, AVE DES CEDRES
6210	10	65	48	02502607	23 113,00	CANTON DE BEDFORD	820, CHEMIN DE LA RIVIERE
6210	10	65	48	02503522	121 729,00	MUNICIPALITE DE BOLTON-OUEST	BRILL & STUKELY ROADS
6210	10	65	48	02503928	19 078,00	VILLAGE DE BROME	C.P. 2, 330, CH. STAGE COACH
6210	10	65	48	02508729	303 007,00	VILLE DE DUNHAM	C.P. 70
6210	10	65	48	02509040	2 751,00	VILLAGE D'EAST FARNHAM	228, RUE PRINCIPALE
6210	10	65	48	02510204	132 749,00	MUNICIPALITE DE FRELIGHSBURG	2, PLACE DE L'HOTEL-DE-VILLE
6210	10	65	48	02512523	80 401,00	MUNICIPALITE DE HENRYVILLE	C. P. 180
6210	10	65	48	02514362	90 062,00	VILLE DE LAC-BROME	C. P. 60
6210	10	65	48	02523801	47 138,00	PAROISSE DE NOTRE-DAME-	DE-STANBRIDGE
6210	10	65	48	02524049	31 605,00	PAROISSE DE NOTRE-DAME-	DU-MONT-CARMEL
6210	10	65	48	02524213	47 799,00	MUNICIPALITE DE NOYAN	C.P. 8, 1312, CHEMIN DE LA
6210	10	65	48	02526960	90 498,00	MUNICIPALITE DE RAINVILLE	1810, RUE PRINCIPALE EST
6210	10	65	48	02530046	18 248,00	PAROISSE DE SAINT-ALPHONSE	360, RUE PRINCIPALE
6210	10	65	48	02530608	32 568,00	PAROISSE	DE SAINT-ANGE-GARDIEN
6210	10	65	48	02530764	29 013,00	PAROISSE DE SAINTE-ANGELE-	DE-MONNOIR
6210	10	65	48	02532125	128 557,00	MUNICIPALITE DE SAINT-ARMAND	414, CHEMIN LUKE
6210	10	65	48	02533164	22 266,00	MUNICIPALITE DE SAINT-BLAISE-	SUR-RICHELIEU
6210	10	65	48	02533321	68 802,00	MUNICIPALITE	DE-SAINTE-BRIGIDE-D'IBERVILLE
6210	10	65	48	02534048	68 534,00	CANTON DE SAINTE-CECILE-	DE-MILTON
6210	10	65	48	02534162	70 441,00	PAROISSE DE SAINT-CESAIRE	2046, ROUTE 112
6210	10	65	48	02540524	89 217,00	MUNICIPALITE DE SAINT-GEORGES-	DE-CLARENCEVILLE
6210	10	65	48	02541365	40 478,00	MUNICIPALITE DE MONT-	SAINT-GREGOIRE
6210	10	65	48	02542520	132 490,00	PAROISSE DE SAINT-IGNACE-	DE-STANBRIDGE
6210	10	65	48	02544401	188 531,00	PAROISSE DE SAINT-JOACHIM-	DE-SHEFFORD
6210	10	65	48	02548568	30 690,00	PAROISSE DE SAINTE-MARIE-	DE-MONNOIR
6210	10	65	48	02552305	40 361,00	MUNICIPALITE DE SAINT-PIERRE-	DE-VERONNE-A-PIKE-RIVER
6210	10	65	48	02552842	84 602,00	PAROISSE DE ROXTON POND	C. P. 60, 901, RUE SAINT-JEAN
6210	10	65	48	02554087	83 643,00	PAROISSE DE SAINTE-SABINE	185, RUE PRINCIPALE
6210	10	65	48	02556561	62 629,00	PAROISSE DE SAINT-VALENTIN	790, CHEMIN DE LA 4E LIGNE
6210	10	65	48	02557965	106 047,00	CANTON DE SHEFFORD	C.P. 1300
6210	10	65	48	02558286	87 865,00	CANTON DE STANBRIDGE	C.P. 240, 12, RUE MAPLE
6210	10	65	48	02558328	50 851,00	MUNICIPALITE DE STANBRIDGE	STATION
6210	10	65	48	02558849	127 909,00	CANTON DE SUTTON	C.P. 160
6210	10	65	48	02561405	3 977,00	VILLAGE DE WARDEN	C.P. 90, 172, RUE PRINCIPALE

M I R A G E

R E L E V E D E S D E P E N S E S

DU DEBUT DE L'EXERCICE AU 95-03-29 EX =94

POUR FRAIS GENERAUX

MIN 850 TRANSPORTS

CR	CA	SC	SS	FOURN	MONTANT		
6510	10	65	48	02500361	224 370,00	CANTON D' AMHERST	C.P. 30
6510	10	65	48	02500924	60 134,00	CANTON D'ARUNDEL	C. P. 40, 2, RUE DU VILLAGE
6510	10	65	48	02503845	54 150,00	PAROISSE DE BREBEUF	217, ROUTE 323
6510	10	65	48	02505766	269 517,00	CANTON DE CHATHAM	270, ROUTE DU CANTON
6510	10	65	48	02505881	270 775,00	MUNICIPALITE DE CHERTSEY	C.P.120, 333, AVE DE L'AMITIE
6510	10	65	48	02506327	257 296,00	MUNICIPALITE	DE CHUTE SAINT-PHILIPPE
6510	10	65	48	02507937	258 237,00	MUNICIPALITE DES RUISSEAUX	1269, BOUL. DES RUISSEAUX
6510	10	65	48	02509685	606 592,00	PAROISSE DE FERME-NEUVE	C.P. 179, 53, RANG NO. 2 POPE
6510	10	65	48	02510725	154 221,00	CANTON DE GORE	9, CHEMIN CAMBRIA
6510	10	65	48	02511525	408 845,00	CANTON DE GRENVILLE	40, CHEMIN MAPLE
6510	10	65	48	02511962	231 015,00	CANTON DE HARRINGTON	C.P. 176, ROUTE 327
6510	10	65	48	02512846	120 693,00	MUNICIPALITE DE HUBERDEAU	C.P. 72, 101 RUE DU PONT
6510	10	65	48	02513844	216 262,00	MUNICIPALITE DE KIAMIKA	3, CHEMIN VALIQUETTE
6510	10	65	48	02514123	139 275,00	MUNICIPALITE DE LABELLE	C.P. 390, 1, RUE DU PONT
6510	10	65	48	02514560	169 114,00	MUNICIPALITE DE BEAUX-RIVAGES	C.P. 30, 330, ROUTE 117 EST
6510	10	65	48	02514727	109 699,00	MUNICIPALITE DE LAC-DU-CERF	15, RUE EMARD
6510	10	65	48	02515047	352 661,00	MUNICIPALITE DE LAC-NOMININGUE	C.P. 390
6510	10	65	48	02515120	150 069,00	MUNICIPALITE DE LA CONCEPTION	1371, BOULEVARD DU CENTENAIRE
6510	10	65	48	02515328	118 048,00	MUNICIPALITE DE LAC-SAINT-PAUL	388, RUE PRINCIPALE
6510	10	65	48	02515443	93 167,00	MUNICIPALITE DE LAC-SUPERIEUR	1281, CHEMIN DU LAC-SUPERIEUR
6510	10	65	48	02515641	218 425,00	MUNICIPALITE DE LA MACAZA	C.P. 28, 53, RUE DES PIONNIERS
6510	10	65	48	02515880	273 673,00	CANTON DE LA MINERVE	6, RUE MAILLOUX
6510	10	65	48	02516201	16 255,00	MUNICIPALITE DE LANORAIE-	D'AUTRAY
6510	10	65	48	02516243	31 181,00	MUNICIPALITE DE LANTIER	C.P. 39, 118, 29E AVENUE
6510	10	65	48	02516847	240 070,00	PAROISSE DE L'ASCENSION	C.P. 30,
6510	10	65	48	02517621	22 068,00	MUNICIPALITE DE	LA VISITATION-DE-L'ILE-DUPAS
6510	10	65	48	02519841	279 667,00	MUNICIPALITE DE MARCHAND	C. P. 695
6510	10	65	48	02520807	79 371,00	MUNICIPALITE DE MILLE-ISLES	1262, CHEMIN DE MILLE-ISLES
6510	10	65	48	02521045	32 049,00	MUNICIPALITE DE MONTCALM	10, RUE DE L'HOTEL-DE-VILLE
6510	10	65	48	02521805	76 689,00	MUNICIPALITE DE MONT-	SAINT-MICHEL
6510	10	65	48	02522365	1 281,00	VILLAGE DE NEW GLASGOW	C.P. 35, 819, RUE RABY
6510	10	65	48	02523009	226 198,00	MUNICIPALITE DE	NOTRE-DAME-DE-LA-MERCI
6510	10	65	48	02523447	106 424,00	MUNICIPALITE DE	NOTRE-DAME-DE-PONTMAIN
6510	10	65	48	02523967	158 031,00	MUNICIPALITE DE	NOTRE-DAME-DU-LAUS
6510	10	65	48	02527083	86 239,00	CANTON DE RAWDON	C.P. 730, 3647, RUE QUEEN
6510	10	65	48	02528685	40 480,00	MUNICIPALITE DE	SACRE-COEUR-DE-CRABTREE
6510	10	65	48	02528768	88 511,00	VILLAGE DE LAC-SAGUAY	257-A, ROUTE 117
6510	10	65	48	02529006	14 742,00	MUNICIPALITE DE SAINT-ADOLPHE-	D'HOWARD
6510	10	65	48	02529246	21 087,00	MUNICIPALITE DE	SAINTE-AGATHE-NORD
6510	10	65	48	02529485	241 867,00	MUNICIPALITE DE SAINT-AIME-	DU-LAC-DES-ILES
6510	10	65	48	02529881	42 824,00	PAROISSE DE SAINT-ALEXIS	232, RUE PRINCIPALE
6510	10	65	48	02530087	83 227,00	MUNICIPALITE DE	SAINT-ALPHONSE-RODRIGUEZ
6510	10	65	48	02530483	155 532,00	PAROISSE DE SAINT-ANDRE-	D'ARGENTEUIL

M I R A G E

R E L E V E D E S D E P E N S E S

DU DEBUT DE L'EXERCICE AU 95-03-29 EX =94

POUR FRAIS GENERAUX

MIN 850 TRANSPORTS

CR	CA	SC	SS	FOURN	MONTANT		
6510	10	65	48	02531440	198 857,00	MUNICIPALITE DE SAINTE-ANNE-	DU-LAC
6510	10	65	48	02532604	117 920,00	PAROISSE DE SAINT-BARTHELEMY	1980, RUE BONIN
6510	10	65	48	02532760	83 065,00	MUNICIPALITE DE SAINTE-BEATRIX	861, RUE DE L'EGLISE
6510	10	65	48	02534402	171 794,00	MUNICIPALITE DE	SAINT-CHARLES-DE-MANDEVILLE
6510	10	65	48	02534964	5 219,00	PAROISSE DE SAINT-CLEOPHAS	750, RUE PRINCIPALE
6510	10	65	48	02535284	58 329,00	PAROISSE DE SAINT-COLOMBAN	330, MONTEE DE L'EGLISE
6510	10	65	48	02535326	91 345,00	PAROISSE DE SAINT-COME	1673, 55 EME RUE
6510	10	65	48	02535565	147 463,00	PAROISSE DE SAINT-CUTHBERT	C.P. 100, 1891, RUE PRINCIPALE
6510	10	65	48	02535961	120 825,00	PAROISSE DE SAINT-DAMIEN	C.P. 240, 6850, ROUTE 347
6510	10	65	48	02536324	157 104,00	PAROISSE DE SAINT-DIDACE	380, RUE PRINCIPALE
6510	10	65	48	02536480	52 064,00	MUNICIPALITE DE SAINT-DONAT	C.P.460, 475, RUE DESROCHERS
6510	10	65	48	02537041	56 777,00	PAROISSE DE SAINTE-ELISABETH	2270, RUE PRINCIPALE
6510	10	65	48	02537363	62 864,00	MUNICIPALITE DE SAINTE-EMELIE-	DE-L'ENERGIE
6510	10	65	48	02537645	17 244,00	PAROISSE DE SAINT-ESPRIT	21, RUE PRINCIPALE
6510	10	65	48	02538403	82 184,00	MUNICIPALITE DE SAINT-FAUSTIN	C.P.120
6510	10	65	48	02538726	61 858,00	PAROISSE DE SAINT-FELIX-	DE-VALOIS
6510	10	65	48	02539922	37 555,00	PAROISSE DE SAINT-GABRIEL-	DE-BRANDON
6510	10	65	48	02540326	738,00	PAROISSE DE SAINTE-GENEVIEVE-	DE-BERTHIER
6510	10	65	48	02542488	265,00	PAROISSE DE SAINT-IGNACE-	DE-LOYOLA
6510	10	65	48	02542926	14 648,00	PAROISSE DE SAINT-JACQUES	16, RUE MARECHAL
6510	10	65	48	02543841	47 984,00	MUNICIPALITE DE SAINT-JEAN-	DE-MATHA
6510	10	65	48	02545325	94 329,00	PAROISSE DE SAINT-JOVITE	75, CHEMIN NAPOLEON
6510	10	65	48	02546646	25 950,00	PAROISSE DE SAINT-LIGUORI	750, RUE PRINCIPALE
6510	10	65	48	02547487	96 383,00	MUNICIPALITE DE	SAINTE-LUCIE-DES-LAURENTIDES
6510	10	65	48	02548246	34 012,00	MUNICIPALITE DE	SAINTE-MARCELLINE-DE-KILDARE
6510	10	65	48	02548360	63 670,00	PAROISSE DE SAINTE-MARGUERITE-	DU-LAC-MASSON
6510	10	65	48	02548683	22 546,00	PAROISSE DE SAINTE-MARIE-	SALOME
6510	10	65	48	02549400	60 248,00	MUNICIPALITE DE SAINTE-MELANIE	10, RUE LOUIS-CHARLES-PANET
6510	10	65	48	02549723	234 103,00	MUNICIPALITE DE	SAINT-MICHEL-DES-SAINTS
6510	10	65	48	02550440	24 727,00	PAROISSE DE SAINT-NORBERT	2150, RUE PRINCIPALE
6510	10	65	48	02552040	10 817,00	VILLAGE DE SAINT-PIERRE	485, CH. VILLAGE ST-PIERRE N.
6510	10	65	48	02553725	34 481,00	MUNICIPALITE DE SAINT-ROCH-	QUEST
6510	10	65	48	02554806	28 431,00	MUNICIPALITE DE SAINTE-SOPHIE	C.P. 69
6510	10	65	48	02555845	28 851,00	MUNICIPALITE DE SAINT-THOMAS	C.P. 390, 770, RUE PRINCIPALE
6510	10	65	48	02556843	22 049,00	PAROISSE DE SAINT-VIAEUR	1980, RUE BONIN
6510	10	65	48	02557205	133 515,00	PAROISSE DE SAINT-ZENON	6101, RUE PRINCIPALE
6510	10	65	48	02560084	176 995,00	VILLAGE DE SAINTE-VERONIQUE	C.P. 150
6510	10	65	48	02560241	13 331,00	VILLAGE DE VAL-BARRETTE	C.P.60, 135, RUE SAINT-JOSEPH
6510	10	65	48	02560480	84 658,00	MUNICIPALITE DE VAL-DES-LACS	349, CHEMIN VAL-DES-LACS
6510	10	65	48	02561728	40 392,00	CANTON DE WENTWORTH	114, CHEMIN LAC-LOUISA
6510	10	65	48	02561769	156 620,00	MUNICIPALITE DE WENTWORTH-NORD	3488, RUE PRINCIPALE
6510	10	65	48	03075157	48 969,00	M.R.C. DE LA MATAWINIE	C.P. 1239 3184, 1ERE AVENUE
6510	10	65	48	03275344	26 506,00	M.R.C. DES LAURENTIDES	1111, CHEMIN DU LAC-COLIBRI

M I R A G E

R E L E V E D E S D E P E N S E S

DU DEBUT DE L'EXERCICE AU 95-03-29 EX =94

POUR FRAIS GENERAUX

MIN 850 TRANSPORTS

CR	CA	SC	SS	FOURN	MONTANT		
6610	10	65	48	02500288	161 246,00	CANTONS-UNIS D'ALLEYN-	ET-CAWOOD
6610	10	65	48	02501286	244 549,00	CANTON D'AUMOND	679, ROUTE PRINCIPALE
6610	10	65	48	02501484	124 789,00	MUNICIPALITE DE KAZABAZUA	C.P. 10, 30, CHEMIN BEGLEY
6610	10	65	48	02503365	146 094,00	MUNICIPALITE DE BLUE SEA	C.P. 99, 7, RUE PRINCIPALE
6610	10	65	48	02503449	25 770,00	MUNICIPALITE DE BOIS-FRANC	463, ROUTE 105
6610	10	65	48	02503720	233 336,00	MUNICIPALITE DE BOUCHETTE	C.P. 59, 36, RUE PRINCIPALE
6610	10	65	48	02503803	32 095,00	MUNICIPALITE DE BOWMAN	CASE POSTALE 29
6610	10	65	48	02503886	458 882,00	CANTON DE BRISTOL	ROUTE RURALE NO. #1
6610	10	65	48	02505402	7 231,00	VILLAGE DE CHAPEAU	C.P. 100, 37, RUE SAINT-JOSEPH
6610	10	65	48	02506129	103 281,00	CANTON DE CHICHESTER	C.P. 158, 37, RUE SAINT-JOSEPH
6610	10	65	48	02506400	805 542,00	CANTON DE CLARENDON	C.P. 777, ROUTE 148
6610	10	65	48	02507606	229 690,00	MUNICIPALITE DE DELEAGE	175, ROUTE 107
6610	10	65	48	02507721	221 924,00	CANTON DU DENHOLM	CHEMIN DU POISSON-BLANC
6610	10	65	48	02508281	146 224,00	MUNICIPALITE DE CAYAMANT	CHEMIN LACHAPELLE
6610	10	65	48	02508562	103 321,00	MUNICIPALITE DE DUHAMEL	C.P. 117, 1899, RUE PRINCIPALE
6610	10	65	48	02509164	74 407,00	MUNICIPALITE D'EGAN-SUD	95, ROUTE 105
6610	10	65	48	02510881	239 039,00	CANTON DE GRAND-CALUMET	C.P. 130
6610	10	65	48	02511368	347 132,00	CANTON DE GRAND-REMOUS	1567, TRANSCANADIENNE
6610	10	65	48	02513521	170 848,00	CANTON DE L'ISLE-	AUX-ALLUMETTES-P.-EST
6610	10	65	48	02513562	195 549,00	CANTON DE L'ISLE-	AUX-ALLUMETTES
6610	10	65	48	02514602	69 390,00	MUNICIPALITE DE LAC-DES-PLAGES	2053, CHEMIN DU TOUR-DU-LAC
6610	10	65	48	02515336	197 122,00	MUNICIPALITE DE LAC-	SAINTE-MARIE
6610	10	65	48	02515401	40 989,00	MUNICIPALITE DE LAC-SIMON	C. P. 220
6610	10	65	48	02516045	227 361,00	MUNICIPALITE DE L'ANGE-GARDIEN	870, CHEMIN DONALDSON
6610	10	65	48	02516292	476 523,00	MUNICIPALITE DE LA PECHE	C.P. 70, 1, RUE PRINCIPALE O.
6610	10	65	48	02518322	231 849,00	CANTONS-UNIS DE LESLIE-	CLAPHAM-ET-HUDDERSFIELD
6610	10	65	48	02518728	195 551,00	CANTON DE LITCHFIELD	C.P. 340, ROUTE 148
6610	10	65	48	02518769	100 477,00	CANTON DE LOCHABER	164, ROUTE 148 EST
6610	10	65	48	02518801	133 475,00	MUNICIPALITE DE SAINT-SIXTE	5, RUE EMERY
6610	10	65	48	02518843	106 387,00	CANTON DE LOCHABER-	PARTIE-OUEST
6610	10	65	48	02519205	368 506,00	CANTON DE LOW	C.P. 100
6610	10	65	48	02519361	149 049,00	CANTON DE LYTTON	189, CHEMIN MONTCERF
6610	10	65	48	02519726	163 903,00	CANTONS-UNIS	DE MANSFIELD-ET-PONTEFRACT
6610	10	65	48	02520443	75 439,00	MUNICIPALITE DE MAYO	C.P. 300, 140, RUE JOSEPH
6610	10	65	48	02520682	176 662,00	MUNICIPALITE DE MESSINES	CASE POSTALE 69
6610	10	65	48	02521128	158 448,00	MUNICIPALITE DE MONTCERF	18, RUE PRINCIPALE NORD
6610	10	65	48	02521482	87 461,00	MUNICIPALITE DE MONTELLIER	4, RUE DU BOSQUET
6610	10	65	48	02521961	243 659,00	CANTONS-UNIS DE MULGRAVE-	ET-DERRY
6610	10	65	48	02522043	43 998,00	MUNICIPALITE DE NAMUR	331, RUE DE L'HOTEL-DE-VILLE
6610	10	65	48	02522803	246 426,00	MUNICIPALITE DE NORTHFIELD	ROUTE RURALE NO. #1
6610	10	65	48	02522951	63 412,00	PAROISSE DE NOTRE-DAME-	DE-BON-SECOURS-PARTIE-NORD
6610	10	65	48	02523041	75 990,00	PAROISSE DE NOTRE-DAME-	DE-LA-PAIX
6610	10	65	48	02523124	85 680,00	MUNICIPALITE DE	NOTRE-DAME-DE-LA-SALETTE

M I R A G E

R E L E V E D E S D E P E N S E S

DU DEBUT DE L'EXERCICE AU 95-03-29 EX =94

POUR FRAIS GENERAUX

MIN 850 TRANSPORTS

CR	CA	SC	SS	FOURN	MONTANT		
6610	10	65	48	02525566	31 858,00	MUNICIPALITE DE PLAISANCE	281, RUE DESJARDINS
6610	10	65	48	02526200	214 344,00	MUNICIPALITE DE BOILEAU	702, CHEMIN DE BOILEAU
6610	10	65	48	02526218	427 617,00	MUNICIPALITE DE PONTIAC	2024, ROUTE 148
6610	10	65	48	02527000	1 971,00	MUNICIPALITE	DE RAPIDES-DES-JOACHIMS
6610	10	65	48	02527364	198 694,00	CANTON DE RIPON	CASE POSTALE 40
6610	10	65	48	02530368	173 246,00	PAROISSE DE SAINT-ANDRE-	AVELLIN
6610	10	65	48	02530806	83 709,00	PAROISSE DE SAINTE-ANGELIQUE	C.P. 279, 266, RUE VIGER
6610	10	65	48	02555688	150 117,00	MUNICIPALITE DE SAINTE-	THERESE-DE-LA-GATINEAU
6610	10	65	48	02557940	120 195,00	CANTONS-UNIS DE SHEEN-ESHER-	ABERDEEN-MALAKOFF
6610	10	65	48	02558724	76 403,00	MUNICIPALITE DE SAINT-EMILE-	DE-SUFFOLK
6610	10	65	48	02559441	204 584,00	CANTON DE THORNE	ROUTE 366
6610	10	65	48	02560449	75 604,00	MUNICIPALITE DE VAL-DES-BOIS	C.P. 69, 595, ROUTE 309
6610	10	65	48	02560498	270 857,00	MUNICIPALITE DE VAL-DES-MONTS	C.P. 211, 1, CH. SAINT-JOSEPH
6610	10	65	48	02561207	113 576,00	MUNICIPALITE DE VINOY	C.P. 309
6610	10	65	48	02561363	82 907,00	CANTONS-UNIS DE WALTHAM-	ET-BRYSON
6610	10	65	48	02562122	239 481,00	CANTON DE WRIGHT	R. R. #3, 185, ROUTE 105
6610	10	65	48	03275427	1 371,00	M.R.C.	DE LA VALLEE-DE-LA-GATINEAU
6871	10	65	48	02502763	79 029,00	MUNICIPALITE DE BELCOURT	C.P. 22, 219, RUE COMMUNAUTAIRE
6871	10	65	48	02508497	12 277,00	MUNICIPALITE DE DUBUISSON	128, RUE MARGUERITE-BOURGEOIS
6871	10	65	48	02524965	131 294,00	MUNICIPALITE DE VAL-SENNEVILLE	C.P. 30
6871	10	65	48	02527901	56 601,00	MUNICIPALITE	DE RIVIERE-HEVA
6871	10	65	48	02557643	102 236,00	PAROISSE DE SENNETERRE	C.P. 700, 171, ROUTE 113 SUD
6871	10	65	48	02560811	102 744,00	MUNICIPALITE DE VASSAN	C.P. 610, 504, ROUTE 111
6871	10	65	48	02932077	8 680,00	M.R.C. DE LA VALLEE-DE-L'OR	42, PLACE HAMMOND
6872	10	65	48	02500858	20 381,00	MUNICIPALITE D'ARNTFIELD	C.P. 46, 15, AVENUE FUGERE
6872	10	65	48	02502276	79 373,00	MUNICIPALITE DE BEAUDRY	C.P. 10, 667, RUE PRINCIPALE
6872	10	65	48	02502789	148 147,00	MUNICIPALITE DE BELLECOMBE	C. P. 55
6872	10	65	48	02506657	53 057,00	MUNICIPALITE DE CLOUTIER	C.P. 100
6872	10	65	48	02507945	56 752,00	MUNICIPALITE DE DESTOR	C.P. 13, 921, CHEMIN DU PARC
6872	10	65	48	02514016	159 178,00	MUNICIPALITE DE MCWATTERS	C.P. 69
6872	10	65	48	02521011	74 509,00	MUNICIPALITE DE MONTBEILLARD	C.P. 10
6872	10	65	48	02528297	82 598,00	MUNICIPALITE DE ROLLET	C.P. 10, 761 RUE PRINCIPALE
6872	10	65	48	02541456	79 630,00	MUNICIPALITE DE	SAINT-GUILLAUME-DE-GRANADA
6872	10	65	48	02544658	73 977,00	MUNICIPALITE DE	SAINT-JOSEPH-DE-CLERICY
6872	10	65	48	02550424	89 592,00	MUNICIPALITE DE SAINT-NORBERT-	DE-MONT-BRUN
6873	10	65	48	02302776	303 247,00	LAMORANDIERE T N O	ROUTE 397
6873	10	65	48	02503035	265 800,00	MUNICIPALITE DE BERRY	135, ROUTE 399
6873	10	65	48	02505287	68 549,00	MUNICIPALITE DE CHAMPNEUF	12, 6EME AVENUE NORD
6873	10	65	48	02515138	156 388,00	MUNICIPALITE DE LA CORNE	324, ROUTE 111
6873	10	65	48	02515922	236 090,00	MUNICIPALITE DE LA MOTTE	C. P. 644, 349, CH. SAINT-LUC
6873	10	65	48	02515963	72 558,00	CANTON DE LANDRIENNE	158, AVENUE PRINCIPALE EST
6873	10	65	48	02517209	38 155,00	CANTON DE LAUNAY	BOITE 5, CASE 2
6873	10	65	48	02526614	47 694,00	MUNICIPALITE DE PREISSAC	6, RUE DES RAPIDES

M I R A G E

R E L E V E D E S D E P E N S E S

DU DEBUT DE L'EXERCICE AU 95-03-29 EX =94

POUR FRAIS GENERAUX

MIN 850 TRANSPORTS

CR	CA	SC	SS	FOURN	MONTANT		
6873	10	65	48	02528214	120 492,00	MUNICIPALITE DE ROCHEBAUCOURT	20, RUE CHANOINE-GIRARD
6873	10	65	48	02536373	123 918,00	MUNICIPALITE DE SAINT-	DOMINIQUE-DU-ROSAIRE
6873	10	65	48	02538643	95 849,00	MUNICIPALITE DE	SAINT-FELIX-DE-DALQUIER
6873	10	65	48	02541050	181 322,00	MUNICIPALITE DE	SAINT-GERTRUDE-MANNEVILLE
6873	10	65	48	02548006	77 673,00	PAROISSE DE SAINT-MARC-	DE-FIGUERY
6873	10	65	48	02549087	102 423,00	MUNICIPALITE DE	SAINT-MATHIEU-D'HARRICANA
6873	10	65	48	02559680	127 502,00	CANTON DE TRECESSON	314, RUE SAUVE
6873	10	65	48	03275369	143 291,00	M.R.C. D'ABITIBI	C.P. 214
6873	10	65	48	05357264	137 966,00	MUNICIPALITE DE BARRAUTE	C.P. 299, 481, 8EME AVENUE
6874	10	65	48	02501369	91 775,00	MUNICIPALITE D'AUTHIER	C.P. 90, 605, AVE PRINCIPALE
6874	10	65	48	02501377	122 748,00	MUNICIPALITE D'AUTHIER-NORD	452-A, 9EME RANG
6874	10	65	48	02501765	251 524,00	MUNICIPALITE DE BAIE-JAMES	C. P. 500
6874	10	65	48	02506483	156 607,00	CANTON DE CLERMONT	722, 4EME RANG
6874	10	65	48	02506525	154 303,00	MUNICIPALITE DE CLERVAL	579, 2EME RANG
6874	10	65	48	02506764	39 833,00	MUNICIPALITE DE COLOMBOURG	CASE POSTALE 27
6874	10	65	48	02516649	124 086,00	MUNICIPALITE DE LA REINE	C.P. 40, 1, 3EME AVENUE OUEST
6874	10	65	48	02519445	152 815,00	PAROISSE DE MACAMIC	C.P. 277, 6, 7EME AVENUE EST
6874	10	65	48	02522761	11 979,00	MUNICIPALITE DE NORMETAL	C.P. 308, 59, 1ERE RUE
6874	10	65	48	02524841	89 630,00	MUNICIPALITE DE PALMAROLLE	C.P. 309, 499, ROUTE 393
6874	10	65	48	02526606	126 944,00	MUNICIPALITE DE POULARIES	C.P. 58, 990, RUE PRINCIPALE
6874	10	65	48	02526978	81 723,00	MUNICIPALITE DE RAPIDE-DANSEUR	C.P. 459
6874	10	65	48	02528321	111 250,00	MUNICIPALITE DE ROQUEMAURE	C.P. 40, 15, RUE RAYMOND EST
6874	10	65	48	02541001	76 063,00	MUNICIPALITE DE	SAINT-GERMAINE-BOULE
6874	10	65	48	02541720	106 521,00	PAROISSE DE SAINTE-HELENE-	DE-MANCEBOURG
6874	10	65	48	02542967	108 553,00	MUNICIPALITE DE DUPUY	C. P. 59
6874	10	65	48	02543163	146 685,00	MUNICIPALITE DE CHAZEL	335, RUE PRINCIPALE
6874	10	65	48	02545929	41 958,00	PAROISSE DE SAINT-LAMBERT	ROUTE RURALE NO 1
6874	10	65	48	02546042	113 560,00	MUNICIPALITE DE GALLICHAN	CASE POSTALE 38
6874	10	65	48	02559003	95 615,00	MUNICIPALITE DE TASCHEREAU	C. P. 30
6874	10	65	48	02560688	103 800,00	MUNICIPALITE DE VAL-SAINT-	GILLES
6874	10	65	48	03075306	111 095,00	M.R.C. D'ABITIBI-OUEST	6, 8E AVENUE EST, BUREAU 105
6875	10	65	48	02276863	1 904,00	M.R.C. DE TEMISCAMINGUE	C.P. 548
6875	10	65	48	02500726	109 432,00	VILLAGE D'ANGLIERS	C.P. 9, 14, DE LA BAIE MILLER
6875	10	65	48	02502847	44 212,00	VILLE DE BELLETERRE	C.P. 130, 265, 1ERE AVENUE
6875	10	65	48	02508604	109 308,00	MUNICIPALITE DE DUHAMEL-OUEST	C.P. 1499
6875	10	65	48	02510287	135 476,00	MUNICIPALITE DE FUGEREVILLE	C.P. 831
6875	10	65	48	02511681	82 241,00	CANTON DE GUERIN	C.P. 1040, 914, RUE PRINCIPALE
6875	10	65	48	02514024	21 426,00	MUNICIPALITE DE KIPAWA	C. P. 1440, 15, RUE PRINCIPALE
6875	10	65	48	02515575	76 647,00	MUNICIPALITE DE LAFORCE	C. P. 25
6875	10	65	48	02517126	95 718,00	CANTONS-UNIS DE LATULIPE-ET-	GABOURY
6875	10	65	48	02517530	75 532,00	PAROISSE DE LAVERLOCHERE	C. P. 159
6875	10	65	48	02519049	100 195,00	MUNICIPALITE DE LORRAINVILLE	C.P. 218
6875	10	65	48	02520922	44 412,00	MUNICIPALITE DE MOFFET	C.P. 89, 14 D, RUE PRINCIPALE

M I R A G E

R E L E V E D E S D E P E N S E S

DU DEBUT DE L'EXERCICE AU 95-03-29 EX =94

POUR FRAIS GENERAUX

MIN 850 TRANSPORTS

CR	CA	SC	SS	FOURN	MONTANT		
6875	10	65	48	02522209	95 927,00	CANTON DE NEDELEC	C.P. 70, 33, RUE PRINCIPALE
6875	10	65	48	02524080	60 346,00	MUNICIPALITE DE NOTRE-DAME-DU-	NORD
6875	10	65	48	02527091	84 566,00	MUNICIPALITE DE REMIGNY	1304, CHEMIN DE L'EGLISE
6875	10	65	48	02533529	114 337,00	PAROISSE DE	DE SAINT-BRUNO-DE-GUIGUES
6875	10	65	48	02536761	139 748,00	PAROISSE DE	SAINT-EDOUARD-DE-FABRE
6875	10	65	48	02538007	52 111,00	MUNICIPALITE DE	SAINT-EUGENE-DE-GUIGUES
6875	10	65	48	02552529	71 989,98	MUNICIPALITE DE BEARN	C.P. 69, 28, 2EME RUE NORD
TOTAL MINISTERE					85 964 946,98		

RELEVÉ DES DEPENSES

DU DEBUT DE L'EXERCICE AU 95-03-29 EX =94

POUR FRAIS GENERAUX

MIN 850 TRANSPORTS

CR	CA	SC	SS	FOURN	MONTANT	
3171	10	82	51	02727816	669,37	RENAUD ANDRE PIERRE
3172	10	82	51	05328927	1 850,00	FABRIQUE STE-THERESE DE GASPE C.P. 849
3173	10	62	51	02504967	1 004,40	C.P. 69, 78, DU VILLAGE
3173	10	62	51	02531283	3 720,00	MUNICIPALITE DE CAPUCINS 294, ROUTE DU VILLAGE
3173	10	62	51	02544443	3 300,00	VILLE DE SAINTE-ANNE-DES-MONTS C.P. 458, 6,1ERE AVENUE OUEST
3173	10	62	51	02549327	2 088,49	MUNICIPALITE DE TOURELLE C.P. 39
3174	10	62	51	02524205	4 791,44	MUNICIPALITE DE SAINT-MAXIME-DU-MONT-LOUIS
3174	10	62	51	02529923	2 743,20	C. P. 68, 470, RUE FRANCOEUR
3174	10	62	51	02554525	800,00	DE-MATAPEDIA
3174	10	82	51	01821230	3 150,54	C. P. 39
3174	10	82	51	03675204	2 800,00	PAROISSE DE SAINT-ALEXIS- BEAVER LTEE
3174	10	82	51	03905627	1 200,00	C.P. 657
3174	10	82	51	04726709	520,00	LA CIE DE PAVAGE D'ASPHALTE DE LA RISTIGOUCHE INC.
3174	10	82	51	05451711	1 600,00	J.A. & L. NADEAU INC. C.P. 1031
3174	10	82	51	05453352	2 268,75	LE GROUPEMENT AGRO-FORESTIER 346, RIVERSIDE
3310	10	82	51	01450063	0,00	RECYCLAGE CHALEURS INC. ENR.
3371	10	62	51	02527323	1 212,50	MILL Y. BERNARD ST-GERMAIN
3371	10	62	51	02531085	1 153,75	DISTRIBUTIONS ELISE BELANGER 540, RUE SAINT-GERMAIN EST
3371	10	62	51	02543965	2 234,00	J.P.BOSSE INC. 315, AVE DIONNE
3371	10	62	51	02550606	1 732,24	VILLAGE DE RIMOUSKI-EST D'ARC
3371	10	82	51	00763540	872,21	VILLE DE POINTE-AU-PERE SAINTE-ODILE-SUR-RIMOUSKI
3371	10	82	51	02211050	2 163,50	PAROISSE DE SAINTE-JEANNE- 435, SANATORIUM
3371	10	82	51	03284346	800,00	PAROISSE DE GASPESIE
3371	10	82	51	03600558	1 287,62	PAROISSE DE LECHASSEUR LTEE C.P. 248
3371	10	82	51	05328935	1 196,00	LE GASPESIANA ENR. STE-FLAVIE-SUR-MER
3371	10	82	51	05440359	1 455,59	CAMPING LAC MALCOM INC. 123, ROUTE LAC MALCOM
3371	10	82	51	05466172	3 200,00	LES STRUCTURES D.G.L. C.P. 635, 1160, CH. PRICE
3372	10	62	51	02524809	1 761,40	RESTAURANT LA FRAICHEUR (9002-8838 QUEBEC INC.)
3372	10	82	51	04665931	5 075,00	PAROISSE DE PACKINGTON 35-A, RUE PRINCIPALE
3372	10	82	51	04713715	2 740,00	GROUPE LEBEL 54, RUE AMYOT
3372	10	82	51	05349949	5 028,00	LES IMMEUBLES MARTIN SIMARD LTEE.
3373	10	62	51	02523769	1 400,03	SOCIETE D'AMENAGEMENT DE LA RIVIERE MADAWASKA ET DU LAC
3373	10	62	51	03074952	3 171,46	PAROISSE DE NOTRE-DAME- DES-SEPT-DOULEURS
3373	10	82	51	02368389	3 977,58	M.R.C. DE RIVIERE-DU-LOUP 310, RUE SAINT-PIERRE
3373	10	82	51	02980159	1 780,00	CONSTRUCTION B.M.L. 1988 INC. C.P. 1056, (PARC INDUSTRIEL)
3373	10	82	51	05328943	900,00	LES BETONS RIVIERE-DU-LOUP (1980) INC.
3373	10	82	51	05458393	1 000,00	EPICERIE DENIS SAINDON 69, RUE DE L'EGLISE
3374	10	62	51	02548089	2 028,48	OSCAR BELANGER INC. 72, VILLERAY
3374	10	82	51	01450063	3 500,00	PAROISSE DE SAINT-MARC- DU-LAC-LONG
3374	10	82	51	02409175	2 190,00	J.P.BOSSE INC. ST-GERMAIN
3374	10	82	51	04158457	3 369,00	LES ENTREPRISES REMI CHAREST INC.
3374	10	82	51	05311964	1 231,25	EXCAVATION TANGUAY INC. 41, DE LA FRONTIERE
3374	10	82	51	05311972	3 575,00	HERVE BERNIER INC. 355, RUE BOUCHARD
						15, NORD DU ROCHER

RELEVÉ DES DEPENSES

DU DEBUT DE L'EXERCICE AU 95-03-29

EX =94

POUR FRAIS GENERAUX

MIN 850 TRANSPORTS

CR	CA	SC	SS	FOURN	MONTANT		
3374	10	82	51	05426770	1 109,00		
3375	10	82	51	05458401	2 000,00	2161-2700 QUEBEC INC.	355, RUE BOUCHARD
3671	10	82	51	02376390	1 281,25	MULTI-BOIS (2966-5114 QUEBEC	INC.)
3671	10	82	51	05458344	1 240,00	ASSOCIATION CHASSE ET PECHE	DU BAS-SAGUENAY INC.
3672	10	62	51	02514255	1 367,50	MOBILIER CHEZ NOUS	1369, BOUL. TADOUSSAC
3710	10	62	51	05110291	1 975,25	MUNICIPALITE DE LAC-A-LA-CROIX	372, RUE SAINT-JEAN
3710	10	62	51	30110028	1 200,00	TECHMAT (1992) INC.	3306, BOUL. ST-FRANCOIS
3710	10	62	51	30110029	1 200,00	SCIERIE LACHANCE LTEE	390, RANG 8 SUD
3710	10	82	51	05374053	2 336,00	LES ENTREPRISES G.L.S.	249, MGR HOUDE
3810	10	82	51	05089370	2 297,00	LES ENTREPRISES FLORENT DION	INC.
3810	10	82	51	05353719	3 200,00	EXCAVATION BOIS-FRANCS INC.	632, BOUL. BARIEL OUEST
3810	10	82	51	05354881	2 950,00	FERME MARCOTTE	3760, RTE PRINCIPALE NORD
3810	10	82	51	05446398	1 912,20	B. R. GREGOIRE INC.	668, ST-CALIXTE
3810	10	82	51	05468723	2 088,88	PAVAGE J. C.	325, RANG ST-JOSEPH
4210	10	62	51	00651851	2 400,00	MATERIAUX BERFRANC	100, RUE ST-HILAIRE
4210	10	62	51	01660398	3 075,00	LAQUERRE ROLAND	1143, ROUTE 265 NORD
4210	10	62	51	02309573	718,40	EXCAVATION R. BEAUDOIN & FILS	INC.
4210	10	62	51	02504884	2 314,86	LES ENTREPRISES	ERNEST BEAUDOIN LTEE
4210	10	62	51	02514800	2 198,08	MUNICIPALITE DE	CAP-SAINT-IGNACE
4210	10	62	51	02536845	2 515,50	VILLE DE LAC-ETCHEMIN	C. P. 370
4210	10	62	51	02538767	2 571,76	PAROISSE DE SAINT-EDOUARD-	DE-LOTBINIERE
4210	10	62	51	02541043	3 200,00	VILLE DE CAP-ROUGE	4473, RUE SAINT-FELIX
4210	10	62	51	02543049	1 836,20	PAROISSE DE SAINTE-GERMAINE-	DU-LAC-ETCHEMIN
4210	10	62	51	02544088	5 314,07	MUNICIPALITE DE SAINT-JACQUES-	DE-LEEDS
4210	10	62	51	02547289	1 099,95	MUNICIPALITE DE	SAINT-JEAN-PORT-JOLI
4210	10	62	51	02547768	2 240,00	PAROISSE DE SAINT-LUC	B.P.DIJON
4210	10	62	51	02555480	1 025,00	MUNICIPALITE DE SAINT-	MAGLOIRE-DE-BELLECHASSE
4210	10	62	51	02559367	1 600,00	MUNICIPALITE DE SAINT-	THEOPHILE
4210	10	62	51	03360286	2 145,60	VILLE DE THETFORD MINES	C.P. 489, 144, RUE NOTRE-DAME
4210	10	62	51	03650934	400,00	LES ENTREPRISES G. POULIOT	LTEE
4210	10	62	51	03652161	1 600,00	LES CONSTRUCTIONS DE	L'AMIANTE INC.
4210	10	62	51	03923349	2 429,00	EXCAVATION TRANSCO INC.	15750, BOUL. LACROIX
4210	10	62	51	05323183	1 704,50	GHIMICO INC.	620, RUE DE L'EGLISE
4210	10	62	51	05323217	1 554,25	FERME DIARD INC.	C.P. 245, 176, 5EME AVENUE
4210	10	62	51	05323225	2 400,00	LES ENTREPRISES RAYNALD RACINE	INC.
4210	10	62	51	05323233	2 600,00	J.L.R. GAGNON INC.	219, RUE PRINCIPALE
4210	10	62	51	05332184	2 005,09	CLUB SPORTIF ST-AGAPIT INC.	C.P. 215, 269, ROUTE 269
4210	10	62	51	05461249	400,00	YVON GRONDIN EXCAVATIONS	1210, RUE DE L'ARENA
4210	10	62	51	05461256	1 994,66	CENTRE DE PLAIN-AIR	DE STE-APOLLINE INC.
4210	10	62	51	05461264	2 420,00	HORTO VERDI	381, ROUTE 277
4210	10	62	51	05461272	676,69	TRANSPORT LIONEL VACHON & FILS	INC.
4210	10	62	51	05461280	2 280,00	MENUISERIE ST-GILLES INC.	1163, ROUTE 269
4210	10	62	51	05461298	2 050,00	CONSTRUCTION LEMAY & FRERES	INC.
						PORTES ET FENETRES V.B. INC.	PARC INDUSTRIEL

M I R A G E

R E L E V E D E S D E P E N S E S

DU DEBUT DE L'EXERCICE AU 95-03-29 EX =94

POUR FRAIS GENERAUX

MIN 850 TRANSPORTS

CR CA SC SS FOURN MONTANT

4210	10	62	51	05471867	3 158,89	R. B. L. INC.	1415, 8EME RUE
4310	10	82	51	02529568	1 497,50	MUNICIPALITE DE SAINT-ALBAN	204, RUE PRINCIPALE
4310	10	82	51	02832582	915,50	CIMENTERIE BEAUDOIN INC.	72, DU PONT EST
4310	10	82	51	04818308	3 026,59	LABORATOIRES D'EXPERTISES	DE QUEBEC LTEE
4310	10	82	51	05326194	1 527,37	TRAVAIL SYLVICOLES EXPERTS	2000 INC.
4310	10	82	51	05340633	1 696,27	CLUB DE GOLF LE GRAND PORTNEUF	INC.
4310	10	82	51	05343926	2 800,00	SIGMA RO INC.	66, COTE DES JALINS
4310	10	82	51	05362363	2 700,00	SERVI-FERME DE PORTNEUF	591, RANG DU NORD
5110	10	82	51	02517001	1 649,56	VILLE DE L'ASSOMPTION	399, RUE DORVAL
5110	10	82	51	05454533	2 928,00	GESTION G.S.F. INC.	487, RUE NOTRE-DAME
5230	10	82	51	05372917	2 800,00	LAFARGE GROUPE MATERIAUX DE	CONSTRUCTION
5271	10	82	51	04206058	1 476,50	EXCAVATION A.P.L. INC.	230, RUE PRINCE, R.R. #1
5310	10	62	51	02542405	1 287,75	VILLE DE SAINT-HYACINTHE	C.P. 10
5310	10	62	51	40611018	1 510,18	SOREL VILLE	71 CHARLOTTE
5310	10	82	51	03416575	657,98	HOSTELLERIE LES TROIS TILLEULS	290, RUE RICHELIEU
5310	10	82	51	05390430	1 913,60	PAYSAGISTE GILLES CLOUTIER	486, R.R. #3
5310	10	82	51	30509919	1 828,25	LECOURS, FONTAINE ET ASSOCIES	325 BOUL. RAYMOND-DUPUIS
5410	10	62	51	02408797	3 200,00	EXCAVATION ANJOU INC.	8406, VILLANDRY
5410	10	62	51	03649415	1 432,85	LES ENTREPRISES EXCAVATION	& BETON CHARLY LTEE
5410	10	62	51	04099727	2 447,43	ST-JEAN PLYMOUTH CHRYSLER INC.	390, RUE LABERGE
5410	10	62	51	05440268	3 382,40	E. ROLLIN COMP. LTEE	1396, ST-DOMINIQUE
5410	10	62	51	05467105	2 229,31	RAPIDINSERT	3555, BOUL. MATTE, BUREAU "M"
5410	10	82	51	02535003	2 532,50	MUNICIPALITE DE SAINT-CLET	4, RUE DU MOULIN
6110	10	82	51	02788511	2 727,16	RESSORTS CHARLAND SHERBROOKE	INC.
6110	10	82	51	03947686	1 433,46	AUBERGE ESTRIMONT ENR.	C.P. 96
6110	10	82	51	04079554	1 975,00	AMENAGEMENT FORESTIER	DE WOLFE INC.
6110	10	82	51	04467064	445,08	CENTRE DE JARDIN L. GAGNON ENR	C. P. 597, 394, CRAIG
6110	10	82	51	04861043	3 200,91	RAYMOND, CHABOT	MARTIN, PARE
6110	10	82	51	05334677	2 757,41	CUISINE IDEALE INC.	960, RUE BLAIS
6110	10	82	51	05334701	3 200,00	TRANSPORTEURS EN VRAC	SECTEUR RICHMOND INC.
6110	10	82	51	05334768	160,00	L'AMI DU PASSANT ENR.	2174, LAVAL-NORD
6110	10	82	51	05364633	3 200,00	GRANULES COMBUSTIBLES ENERGEX	INC.
6110	10	82	51	05460571	2 000,00	BONAR INC.	15, DAVID SWAN
6110	10	82	51	05460589	2 548,23	ROLAND HOULE DESSINATEUR INC.	897, ST-ROCH SUD
6110	10	82	51	05463948	3 200,00	DUROCHER TRANSIT INC.	1174, CHEMIN RICHMOND
6110	10	82	51	05463955	2 756,40	LES ENTREPRISES ALAIN	PREFONTAINE
6110	10	82	51	05463963	2 000,00	LANDRY CAMILLE	3, 2EME AVE OUEST
6172	10	82	51	05334743	2 800,00	FERME JEAN & COLETTE BOULANGER	132, ROUTE 108
6172	10	82	51	05334750	700,25	SIGNALEX, 2945-5771 QUEBEC INC	C. P. 25155
6173	10	82	51	00608943	4 000,00	COUILLARD CONSTRUCTION LTEE	C.P. 120
6173	10	82	51	05334685	1 040,00	BOUCHERIE RENE & RICHARD INC.	559, CHEMIN MAGOG
6173	10	82	51	05334792	2 192,50	C. P. AUTOS ENR.	1681, BOUL. QUEEN NORD
6174	10	62	51	02501005	2 658,15	VILLE D'ASBESTOS	185, RUE DU ROI

M I R A G E

RELEVÉ DES DÉPENSES

DU DÉBUT DE L'EXERCICE AU 95-03-29 EX = 94

POUR FRAIS GÉNÉRAUX

MIN 850 TRANSPORTS

CR CA SC SS FOURN

MONTANT

6174	10	62	51	02562049	2 205,50	MUNICIPALITE DE WOTTON	C. P. 60
6174	10	82	51	05087234	2 363,00	JARDIN EDEN	5330, BOUL. BOURQUE
6174	10	82	51	05444856	244,80	PLASTIK M P	C.P. 1218
6210	10	62	51	02557965	2 662,20	CANTON DE SHEFFORD	C.P. 1300
6210	10	62	51	02897445	3 439,80	GARAGE BAZINET & FILS INC.	C.P. 398
6210	10	62	51	03219029	2 192,51	J.A. BEAUDOIN CONSTRUCTION	LIMITÉE
6210	10	62	51	05105242	2 539,89	ARMAND DUHAMEL & FILS INC.	778, RANG DE L'ÉGLISE
6210	10	62	51	05357215	1 134,00	GROUPE QUEBECOR INC.	DIVISION THE RECORD
6210	10	62	51	05447255	1 575,00	GHISLAIN CÔTE INC.	821, MCCORKILL
6210	10	62	51	05460605	1 508,00	EMBELLISSEMENT QUEBEC	C.P. 1641, 728, WESTERN
6510	10	62	51	02512846	3 569,00	MUNICIPALITE DE HUBERDEAU	C.P. 72, 101 RUE DU PONT
6510	10	62	51	02517449	2 400,00	VILLAGE DE LAVALTRIE	1370, RUE NOTRE-DAME
6510	10	62	51	02538684	2 856,13	VILLAGE DE SAINT-FELIX-DE-	VALOIS
6510	10	62	51	02545283	3 136,00	PAROISSE DE SAINT-JOSEPH-	DU-LAC
6510	10	62	51	02549723	1 845,18	MUNICIPALITE DE	SAINT-MICHEL-DES-SAINTS
6510	10	82	51	04032595	1 862,76	LYO SAN INC.	C.P. 598
6510	10	82	51	04203600	1 800,00	EXCAVATION GAGNE & FILS LTEE	R.R. #2
6510	10	82	51	04211116	3 616,50	GERARD TREMBLAY ET ASSOCIES	2111, BOUL. FERNAND LAFONTAINE
6510	10	82	51	04971800	2 400,00	SOUS-POSTE DE CAMIONNAGE EN	VRAC LAURENTIDES INC.
6510	10	82	51	05339213	2 650,00	LES SABLES LACASSE ENR.	517, RUE DES ERABLES
6510	10	82	51	05348784	3 200,00	GROUPE IMMOBILIER GRILLI INC.	(DIVISION BETON)
6510	10	82	51	05354220	3 200,00	EBERHARD VON HUENE	& ASSOCIATES
6510	10	82	51	05463096	1 358,80	LA JARDINIERE STE-AGATHE INC.	1300, PRINCIPALE
6510	10	82	51	05463104	2 800,00	LES AMENAGEMENTS NORCO INC.	DIVISION PROTECTOR ENR.
6610	10	62	51	02511368	3 200,00	FRUITS & LEGUMES CADIEUX INC.	280, ROUTE DU NORD
6610	10	62	51	02518322	2 800,00	CANTON DE GRAND-REMOUS	1567, TRANSCANADIENNE
6610	10	62	51	02519643	3 130,00	CANTONS-UNIS DE LESLIE-	CLAPHAM-ET-HUDDERSFIELD
6610	10	62	51	02523041	543,20	VILLE DE MANIWAKI	186, RUE PRINCIPALE SUD
6610	10	62	51	02526218	2 100,00	PAROISSE DE NOTRE-DAME-	DE-LA-PAIX
6610	10	62	51	02530368	2 238,14	MUNICIPALITE DE PONTIAC	2024, ROUTE 148
6610	10	82	51	01081363	5 459,15	PAROISSE DE SAINT-ANDRE-	AVELLIN
6610	10	82	51	01844026	2 570,90	LE CHATEAU MONTEBELLO	MONTEBELLO
6610	10	82	51	04445821	1 783,32	MATERIAUX BONHOMME INC.	C.P. 277
6610	10	82	51	05458161	3 200,00	LEGAULT ET FRERE INC.	182, AVENUE DU MOULIN
6610	10	82	51	05464862	2 536,53	PAPINEAU METAL INC.	241, PRINCIPALE
6610	10	82	51	05472139	1 598,06	CEDCO	DIVISION DU GROUPE MANEXCO
6810	10	62	51	02526606	420,00	TRANSPORT A. HEAFEY INC.	222, RUE NAULT
6810	10	82	51	02619229	4 827,98	MUNICIPALITE DE POULARIES	C.P. 58, 990, RUE PRINCIPALE
6810	10	82	51	02694644	3 487,50	LES ENTREPRISES TRECESSON INC.	268, RANG 1 ET 2
6810	10	82	51	05190350	2 855,88	CAISSE POPULAIRE	DE VILLE MARIE
6810	10	82	51	05333281	939,57	LA CAPITALE ROUYN-NORANDA ENR.	15, GAMBLE EST
6810	10	82	51	05469226	2 065,00	CLUB DE GOLF BEATTIE LA SARRÉ	INC.
					1 100,00	LES MEUBLES JACQUES DARVEAU	INC.

M I A G E

R E L E V E D E S D E P E N S E S

DU DEBUT DE L'EXERCICE AU 95-03-29 EX =94

POUR FRAIS GENERAUX

MIN 850 TRANSPORTS

CR CA SC SS FOURN MONTANT

6810	10	82	51	30679894	2 588,19
6810	10	82	51	30679895	4 000,00
6810	10	82	51	30679900	2 720,00
6810	10	82	51	30679926	1 097,08
6810	10	82	51	30679955	2 357,50
6810	10	82	51	30679956	75,00
6810	10	82	51	30680008	2 400,00

86175 CANADA LTEE
COOPERATIVE DE TRAVAIL
LES PATATES D.Y.G.INC.
JEAN JUNEAU ING.
COOPERATIVE AGRO-FORESTIERE
CLINIQUE DU TAPIS
NOEL, ROBERT

PROULX ET ROY
DE GUYENNE
105 PRINCIPALE
2486 ROUTE DE L'HYDRO
KINOJEVIS-ABIJEVIS
201 DE L'EGLISE C.P. 1377
DESPINASSY, ABITIBI-QUEST

TOTAL MINISTERE 389 711,54

M I R A G E

R E L E V E D E S D E P E N S E S

DU DEBUT DE L'EXERCICE AU 95-03-29 EX =94

POUR FRAIS GENERAUX

MIN 850 TRANSPORTS

CR CA SC SS FOURN MONTANT

3172	10	65	49	02511244	9 002,24	PAROISSE DE GRANDE-VALLEE	C.P. 98
3173	10	65	49	02515765	1 414,40	MUNICIPALITE DE LA MARTRE	10, AVENUE DU PHARE
3173	10	65	49	02520005	1 680,64	VILLAGE DE MARSOUI	C.P. 130, 1, RUE DU QUAI
3173	10	65	49	02521847	2 787,20	VILLAGE DE MONT-SAINT-PIERRE	C.P. 9, 102, RUE CLOUTIER
3173	10	65	49	02544443	2 279,68	MUNICIPALITE DE TOURELLE	C.P. 39
3174	10	65	49	02509362	5 990,40	MUNICIPALITE D'ESCUMINAC	C. P. 5
3174	10	65	49	02522480	998,40	VILLE DE NEW RICHMOND	C. P. 338
3174	10	65	49	02524205	1 688,96	MUNICIPALITE DE NOUVELLE	C. P. 68, 470, RUE FRANCOEUR
3174	10	65	49	02530004	2 304,64	MUNICIPALITE DE SAINT-ALPHONSE	C. P. 40
3174	10	65	49	02537207	5 033,60	MUNICIPALITE DE SAINT-ELZEAR	C.P. 40, 148, CH. PRINCIPAL
3371	10	65	49	02534527	7 063,68	PAROISSE DE SAINT-CHARLES-	GARNIER
3371	10	65	49	02539088	4 559,36	MUNICIPALITE DE SAINTE-	FLORENCE
3371	10	65	49	02539682	6 888,96	MUNICIPALITE DES HAUTEURS	C.P. 69, 50, RUE DE L'EGLISE
3371	10	65	49	02539849	5 757,44	MUNICIPALITE DE SAINT-GABRIEL	C.P. 10, 248, RUE PRINCIPALE
3371	10	65	49	02546489	3 319,68	PAROISSE DE SAINT-LEON-	LE-GRAND
3371	10	65	49	02548204	4 576,00	PAROISSE DE SAINT-MARCELLIN	337, ROUTE 234
3371	10	65	49	03074960	2 063,36	M.R.C. DE LA MATAPEDIA	C.P. 2020, 123, RUE DESBIENS
3372	10	65	49	02503209	7 238,40	MUNICIPALITE DE BIENCOURT	C.P. 70, 2, RUE SAINT-MARC
3372	10	65	49	02507523	2 828,80	VILLE DE DEGELIS	C.P. 130, 369, AVE PRINCIPALE
3374	10	65	49	02521086	27 755,52	MUNICIPALITE DE MONT-CARMEL	22, RUE DE LA FABRIQUE
3374	10	65	49	02532208	8 161,92	MUNICIPALITE DE SAINT-ATHANASE	C. P. 40
3374	10	65	49	02541563	3 086,72	PAROISSE DE SAINTE-HELENE	C.P. 216
3374	10	65	49	02544807	7 879,04	PAROISSE DE SAINT-JOSEPH-	DE-KAMOURASKA
3374	10	65	49	03068285	7 213,44	M.R.C. DE KAMOURASKA	C.P. 1120, 425, AVE PATRY
3375	10	65	49	02511640	9 842,56	MUNICIPALITE DE GROSSES-ROCHES	C.P. 69
3375	10	65	49	02543643	4 284,80	PAROISSE DE SAINT-JEAN-	DE-CHERBOURG
3510	10	65	00	02528602	2 371,20	MUNICIPALITE DE SACRE-COEUR	C.P. 159
3510	10	65	49	02501609	2 912,00	VILLE DE BAIE-COMEAU	19, AVE MARQUETTE
3510	10	65	49	02525764	1 264,64	VILLAGE DE POINTE-AUX-OUTARDES	471, CHEMIN PRINCIPAL
3510	10	65	49	02526168	832,00	VILLAGE DE POINTE-LEBEL	365, RUE GRANIER
3672	10	65	49	02516888	13 728,00	PAROISSE DE L'ASCENSION-	DE-NOTRE-SEIGNEUR
3672	10	65	49	02520732	6 156,80	VILLE DE METABETCHOUAN	C.P. 99, 81 RUE SAINT-ANDRE
3672	10	65	49	02533487	832,00	MUNICIPALITE DE SAINT-BRUNO	C. P. 39
3672	10	65	49	02550002	9 592,96	MUNICIPALITE DE SAINTE-MONIQUE	C.P. 9, 101, RUE HONFLEUR
3771	10	65	49	02510600	13 528,32	MUNICIPALITE DE GIRARDVILLE	C.P. 340, 180, RUE PRINCIPALE
3771	10	65	49	02522969	9 376,64	PAROISSE DE LA DORE	C.P. 100
3771	10	65	49	02523249	3 111,68	MUNICIPALITE DE	NOTRE-DAME-DE-LORETTE
3771	10	65	49	02536605	4 184,96	MUNICIPALITE DE SAINT-EDMOND	561, CHEMIN PRINCIPAL
3771	10	65	49	02538445	15 991,04	VILLE DE SAINT-FELICIEN	C.P. 7000,
3771	10	65	49	02539328	6 423,04	MUNICIPALITE DE	SAINT-FRANCOIS-DE-SALES
3771	10	65	49	02541522	14 776,32	MUNICIPALITE DE SAINTE-	HEDWIDGE
3771	10	65	49	02544005	9 152,00	VILLAGE DE SAINTE-JEANNE-	D'ARC
3771	10	65	49	02556009	5 141,76	MUNICIPALITE DE	SAINT-THOMAS-DIDYME

M I R A G E

RELEVÉ DES DÉPENSES

DU DÉBUT DE L'EXERCICE AU 95-03-29 EX = 94

POUR FRAIS GÉNÉRAUX

MIN 850 TRANSPORTS

CR	CA	SC	SS	FOURN	MONTANT		
3772	10	65	49	02506087	2 471,04	VILLE DE CHIBOUGAMAU	650, 3ÈME RUE
3872	10	65	49	02503613	13 145,60	MUNICIPALITÉ DE LA BOSTONNAIS	BOÎTE GROUPE 2
3872	10	65	49	02516086	26 906,88	CANTON DE L'ANGELIER	C.P. 2010, 47, RUE PRINCIPALE
3872	10	65	49	02517167	1 131,52	VILLE DE LA TUQUE	558, RUE COMMERCIALE
3872	10	65	49	02523397	4 717,44	MUNICIPALITÉ DE	NOTRE-DAME-DE-MONTAUBAN
3872	10	65	49	02524924	5 740,80	VILLAGE DE PARENT	C. P. 8
3872	10	65	49	02553204	6 705,92	PAROISSE DE LAC-AUX-SABLES	820, RUE SAINT-ALPHONSE
4272	10	65	49	02503282	1 406,08	VILLE DE BLACK LAKE	C.P. 310
4272	10	65	49	02544682	1 297,92	MUNICIPALITÉ DE	SAINT-JOSEPH-DE-COLÉRAINE
4273	10	65	49	02545689	4 576,00	MUNICIPALITÉ DE	SAINT-JUST-DE-BRETENIÈRES
4273	10	65	49	02550960	2 412,80	VILLE DE SAINT-PAMPHILE	C.P. 638, 3, ROUTE ELGIN SUD
4273	10	65	49	02551646	8 985,60	MUNICIPALITÉ DE SAINTE-	PERPETUE
4276	10	65	49	02532448	12 821,12	MUNICIPALITÉ DE SAINTE-AURELIE	6, RUE DES SAULES
4276	10	65	49	02557163	6 256,64	MUNICIPALITÉ DE SAINT-ZACHARIE	C.P. 249, 735, 15ÈME RUE
4310	10	65	00	02527604	4 742,40	MUNICIPALITÉ DE	RIVIÈRE-A-PIERRE
4310	10	65	00	02529444	10 483,20	MUNICIPALITÉ DE SAINT-AIME-	DES-LACS
4310	10	65	00	02542041	832,00	PAROISSE DE SAINT-HILARION	215, CHEMIN PRINCIPAL
4310	10	65	00	02553121	14 651,52	PAROISSE DE SAINT-RAYMOND	C. P. 1448,
4310	10	65	00	02556280	8 203,52	MUNICIPALITÉ DE SAINT-TITE-	DES-CAPS
6172	10	65	49	02542843	2 238,08	MUNICIPALITÉ DE SAINT-ISIDORE-	D'AUCKLAND
6172	10	65	49	02547925	4 076,80	MUNICIPALITÉ DE SAINT-MALO	116 A, RUE PRINCIPALE
6172	10	79	57	02547925	0,00	MUNICIPALITÉ DE SAINT-MALO	116 A, RUE PRINCIPALE
6173	10	65	49	02502003	208,00	CANTON DE BARFORD	C.P. 200, 10, ROUTE 147
6173	10	65	49	02502086	1 198,08	CANTON DE BARNSTON	1525, CHEMIN RIENDEAU
6173	10	65	49	02549160	2 113,28	MUNICIPALITÉ DE	SAINT-MATHIEU-DE-DIXVILLE
6173	10	79	57	02502086	0,00	CANTON DE BARNSTON	1525, CHEMIN RIENDEAU
6510	10	65	49	02507937	7 313,28	MUNICIPALITÉ DES RUISSEAUX	1269, BOUL. DES RUISSEAUX
6510	10	65	49	02509685	29 344,64	PAROISSE DE FERME-NEUVE	C.P. 179, 53, RANG NO. 2 POPE
6510	10	65	49	02515328	11 107,20	MUNICIPALITÉ DE LAC-SAINT-PAUL	388, RUE PRINCIPALE
6510	10	65	49	02516847	11 431,68	PAROISSE DE L'ASCENSION	C.P. 30,
6510	10	65	49	02523009	21 382,40	MUNICIPALITÉ DE	NOTRE-DAME-DE-LA-MERCI
6510	10	65	49	02534402	1 522,56	MUNICIPALITÉ DE	SAINT-CHARLES-DE-MANDEVILLE
6510	10	65	49	02535326	15 416,96	PAROISSE DE SAINT-COME	1673, 55 ÈME RUE
6510	10	65	49	02537363	7 022,08	MUNICIPALITÉ DE SAINTE-EMELIE-	DE-L'ÉNERGIE
6510	10	65	49	02557205	7 180,16	PAROISSE DE SAINT-ZENON	6101, RUE PRINCIPALE
6610	10	65	49	02507721	17 746,56	CANTON DU DENHOLM	CHEMIN DU POISSON-BLANC
6610	10	65	49	02514602	4 700,80	MUNICIPALITÉ DE LAC-DES-PLAGES	2053, CHEMIN DU TOUR-DU-LAC
6610	10	65	49	02518322	18 520,32	CANTONS-UNIS DE LESLIE-	CLAPHAM-ET-HUDDERSFIELD
6610	10	65	49	02519361	9 335,04	CANTON DE LYTON	189, CHEMIN MONTCEF
6610	10	65	49	02521128	12 022,40	MUNICIPALITÉ DE MONTCEF	18, RUE PRINCIPALE NORD
6610	10	65	49	02521482	11 090,56	MUNICIPALITÉ DE MONTPELLIER	4, RUE DU BOSQUET
6610	10	65	49	02521961	6 947,20	CANTONS-UNIS DE MULGRAVE-	ET-DERRY
6610	10	65	49	02522803	4 992,00	MUNICIPALITÉ DE NORTHFIELD	ROUTE RURALE NO. #1

M I R A G E

RELEVÉ DES DÉPENSES

DU DÉBUT DE L'EXERCICE AU 95-03-29EX =94

POUR FRAIS GÉNÉRAUX

MIN 850 TRANSPORTS

CR	CA	SC	SS	FOURN	MONTANT		
6610	10	65	49	02560498	9 742,72	MUNICIPALITE DE VAL-DES-MONTS	C.P. 211, 1, CH. SAINT-JOSEPH
6871	10	65	49	02557601	6 323,20	VILLE DE SENNETERRE	C.P. 789, 551, 10EME AVENUE
6872	10	65	49	02500858	499,20	MUNICIPALITE D'ARNTFIELD	C.P. 46, 15, AVENUE FUGERE
6872	10	65	49	02502789	8 195,20	MUNICIPALITE DE BELLECOMBE	C. P. 55
6872	10	65	49	02507945	1 073,28	MUNICIPALITE DE DESTOR	C.P. 13, 921, CHEMIN DU PARC
6873	10	65	49	02302776	24 960,00	LAMORANDIERE T N O	ROUTE 397
6873	10	65	49	02503035	10 566,40	MUNICIPALITE DE BERRY	135, ROUTE 399
6873	10	65	49	02505287	4 076,80	MUNICIPALITE DE CHAMPNEUF	12, 6EME AVENUE NORD
6873	10	65	49	02515963	1 081,60	CANTON DE LANDRIENNE	158, AVENUE PRINCIPALE EST
6873	10	65	49	02536373	5 857,28	MUNICIPALITE DE SAINT-	DOMINIQUE-DU-ROSAIRE
6873	10	65	49	02559680	4 076,80	CANTON DE TRECESSON	314, RUE SAUVE
6874	10	65	49	02501765	4 376,32	MUNICIPALITE DE BAIE-JAMES	C. P. 500
6874	10	65	49	02543163	6 381,44	MUNICIPALITE DE CHAZEL	335, RUE PRINCIPALE
6874	10	65	49	02545929	3 627,52	PAROISSE DE SAINT-LAMBERT	ROUTE RURALE NO 1
6874	10	65	49	02559003	1 347,84	MUNICIPALITE DE TASCHEREAU	C. P. 30
6875	10	65	49	02517530	4 709,12	PAROISSE DE LAVERLOCHERE	C. P. 159
6875	10	65	49	02519049	3 169,92	MUNICIPALITE DE LORRAINVILLE	C.P. 218
6875	10	65	49	02552529	1 589,12	MUNICIPALITE DE BEARN	C.P. 69, 28, 2EME RUE NORD
TOTAL MINISTERE					711 127,04		

M I R A G E

R E L E V E D E S D E P E N S E S

DU DEBUT DE L'EXERCICE AU 95-03-29 EX =94

POUR FRAIS GENERAUX

MIN 850 TRANSPORTS

CR CA SC SS FOURN MONTANT

3172	10	65	50	02511053	12 046,47	VILLE DE GRANDE-RIVIERE	C.P. 188
3172	10	65	50	02524726	2 411,10	MUNICIPALITE DE PABOS	C.P. 39, 440, BOUL. PABOS
3172	10	65	50	02525087	4 822,20	VILLE DE PERCE	C.P. 99, 137, ROUTE 132 OUEST
3174	10	65	50	02503563	21 690,87	MUNICIPALITE DE BONAVENTURE	C.P. 428, 127, AVE LOUISBOURG
3174	10	65	50	02504843	4 822,20	MUNICIPALITE DE CAPLAN	C.P. 360, 17, BOUL. PERRON EST
3174	10	65	50	02505089	7 233,30	VILLE DE CARLETON	C.P. 237
3174	10	65	50	02512721	2 411,10	CANTON DE HOPE	C.P. 729, 330, ROUTE 132
3174	10	65	50	02512762	4 822,20	MUNICIPALITE DE HOPE TOWN	C.P. 146, ROUTE RURALE #1
3174	10	65	50	02519882	12 055,50	MUNICIPALITE DE MARIA	26, ROUTE DES GEAIS
3174	10	65	50	02522480	2 411,10	VILLE DE NEW RICHMOND	C. P. 338
3174	10	65	50	02524205	2 411,10	MUNICIPALITE DE NOUVELLE	C. P. 68, 470, RUE FRANCOEUR
3174	10	65	50	02525004	4 822,20	MUNICIPALITE DE PASPEBIAC	C.P. 130
3174	10	65	50	02525046	7 224,27	MUNICIPALITE DE PASPEBIAC-	OUEST
3174	10	65	50	02526408	16 877,70	MUNICIPALITE DE PORT-DANIEL	C.P. 130, 490, ROUTE 132
3174	10	65	50	02541027	2 411,10	PAROISSE DE SAINTE-GERMAINE-	DE L'ANSE-AUX-GASCONS
3174	10	65	50	02541241	2 411,10	CANTON DE SAINT-GODEFROI	C.P. 157
3174	10	65	50	02545440	2 411,10	MUNICIPALITE DE SAINT-JULES	55, ROUTE GALLAGHER
3174	10	65	50	02550689	2 411,10	PAROISSE DE SAINT-OMER	C.P. 157, 303, ROUTE 132 OUEST
3174	10	65	50	02554525	4 822,20	PAROISSE DE SAINT-SIMEON	C. P. 39
3174	10	65	50	02558088	4 822,20	MUNICIPALITE DE SHIGAWAKE	C. P. 334
3371	10	65	50	02503167	7 233,30	MUNICIPALITE DU BIC	C.P. 99
3371	10	65	50	02530244	4 323,00	PAROISSE DE SAINT-ANACLET-	DE-LESSARD
3371	10	65	50	02531085	4 943,10	VILLE DE POINTE-AU-PERE	315, AVE DIONNE
3371	10	65	50	02543098	4 822,20	PAROISSE DE SAINT-JACQUES-	LE MAJEUR-DE-CAUSAPSCAL
3371	10	65	50	02545085	2 411,10	PAROISSE DE SAINT-JOSEPH-	DE-LEPAGE
3371	10	65	50	02550564	1 791,00	PAROISSE DE	SAINT-OCTAVE-DE-METIS
3371	10	65	50	02557486	1 791,00	MUNICIPALITE DE SAYABEC	C.P. 39
3371	10	65	50	02560282	1 791,00	MUNICIPALITE DE VAL-BRILLANT	C.P. 220
3371	10	65	50	03074960	4 323,00	M.R.C. DE LA MATAPEDIA	C.P. 2020, 123, RUE DESBIENS
3371	10	65	50	04766630	4 822,20	MUNICIPALITE DE ST-FABIEN	10, 7EME AVENUE
3373	10	65	50	02523702	2 411,10	PAROISSE DE NOTRE-DAME-	DES-NEIGES-DES-TROIS-PISTOLES
3373	10	65	50	02524122	4 822,20	PAROISSE DE NOTRE-DAME-	DU-PORTAGE
3373	10	65	50	02532166	2 411,10	PAROISSE DE SAINT-ARSENE	49, RUE DE L'EGLISE, BUR. 201
3373	10	65	50	02543387	4 822,20	MUNICIPALITE DE SAINT-	JEAN-BAPTISTE-ISLE-VERTE
3373	10	65	50	02551141	2 411,10	PAROISSE DE SAINT-PATRICE-	DE-LA-RIVIERE-DU-LOUP
3373	10	65	50	02554640	2 411,10	PAROISSE DE SAINT-SIMON	C.P. 40, 54, RUE PRINCIPALE
3374	10	65	50	02525657	7 233,30	VILLE DE POHENEGAMOOK	1309, RUE PRINCIPALE
3374	10	65	50	02529642	2 411,10	PAROISSE DE SAINT-ALEXANDRE	C.P. 10, 723, ROUTE 289
3374	10	65	50	02531044	7 233,30	PAROISSE DE SAINTE-ANNE-	DE-LA-POCATIERE
3374	10	65	50	02551000	2 411,10	MUNICIPALITE DE SAINT-PASCAL	C. P. 550
3510	10	65	50	02557726	1 390,68	VILLE DE SEPT-ILES	546, AVENUE DEQUEN
3671	10	65	50	02347540	1 743,00	VILLE DE JONQUIERE	C. P. 2000, 2890, PLACE DAVIS
3672	10	65	50	02512366	2 363,10	VILLAGE DE HEBERTVILLE-STATION	C.P. 69, 6, RUE TREMBLAY

M I R A G E

R E L E V E D E S D E P E N S E S

DU DEBUT DE L'EXERCICE AU 95-03-29 EX =94

POUR FRAIS GENERAUX

MIN 850 TRANSPORTS

CR CA SC SS FOURN MONTANT

3672	10	65	50	02516680	2 363,10	PAROISSE DE LAROCHE	709, RUE GAUTHIER
3672	10	65	50	02533487	2 363,10	MUNICIPALITE DE SAINT-BRUNO	C. P. 39
3771	10	65	50	02500205	9 452,40	MUNICIPALITE D'ALBANEL	C.P.130, 160, RUE PRINCIPALE
3771	10	65	50	02505204	2 363,10	MUNICIPALITE DE CHAMBORD	C.P. 70, 104, RUE PRINCIPALE
3771	10	65	50	02522688	7 233,30	VILLE DE NORMANDIN	C.P. 520
3771	10	65	50	02538445	4 726,20	VILLE DE SAINT-FELICIEN	C.P. 7000.
3771	10	65	50	02539328	2 363,10	MUNICIPALITE DE	SAINT-FRANCOIS-DE-SALES
3771	10	65	50	02552685	2 760,12	MUNICIPALITE DE SAINT-PRIME	599 RUE PRINCIPALE
3871	10	65	50	02501120	2 889,12	VILLAGE D'ASTON-JUNCTION	C.P.27, 235, RUE VIGNEAULT
3871	10	65	50	02517886	7 233,30	MUNICIPALITE DE LEMIEUX	530, RUE DE L'EGLISE
3871	10	65	50	02534121	7 233,30	MUNICIPALITE DE SAINT-CELESTIN	990, RANG DU PAYS-BRULE
3871	10	65	50	02544641	2 411,10	PAROISSE DE SAINT-JOSEPH-	DE-BLANDFORD
3871	10	65	50	02546364	7 233,30	MUNICIPALITE DE SAINT-LEONARD-	D'ASTON
3871	10	65	50	02557080	9 644,40	MUNICIPALITE DE SAINT-	WENCESLAS
3872	10	65	50	02505444	4 822,20	MUNICIPALITE DE CHARETTE	390, RUE SAINT-EDOUARD
3872	10	65	50	02516086	2 411,10	CANTON DE LANGELIER	C.P. 2010, 47, RUE PRINCIPALE
3872	10	65	50	02517167	2 411,10	VILLE DE LA TUQUE	558, RUE COMMERCIALE
3872	10	65	50	02523397	2 411,10	MUNICIPALITE DE	NOTRE-DAME-DE-MONTAUBAN
3872	10	65	50	02528966	7 233,30	PAROISSE DE SAINT-ADELPHÉ	150, RUE BAILLARGEON
3872	10	65	50	02533289	7 233,30	VILLAGE DE SAINT-BONIFACE-	DE-SHAWINIGAN
3872	10	65	50	02553204	9 644,40	PAROISSE DE LAC-AUX-SABLES	820, RUE SAINT-ALPHONSE
3872	10	65	50	02555324	4 822,20	MUNICIPALITE DE SAINTE-THECLE	C.P. 244, 301, RUE SAINT-
3872	10	65	50	02556082	2 411,10	PAROISSE DE HEROUXVILLE	C.P. 10
3872	10	65	50	02556249	5 373,00	PAROISSE DE SAINT-YTTE	540, RUE NOTRE-DAME
3873	10	65	50	02505246	4 822,20	MUNICIPALITE DE CHAMPLAIN	C.P. 250, 819, RUE NOTRE-DAME
3873	10	65	50	02519122	7 233,30	VILLE DE LOUISEVILLE	105, RUE SAINT-LAURENT
3873	10	65	50	02526002	9 644,40	MUNICIPALITE DE POINTE-DU-LAC	C.P. 339
3873	10	65	50	02530640	7 233,30	MUNICIPALITE DE	SAINTE-ANGELE-DE-PREMONT
3873	10	65	50	02539609	2 411,10	MUNICIPALITE DE BATISCAN	395, RUE PRINCIPALE
3873	10	65	50	02545127	7 233,30	PAROISSE DE SAINT-JOSEPH-	DE-MASKINONGE
3873	10	65	50	02545762	9 644,40	PAROISSE DE SAINT-JUSTIN	1281, RUE GERIN
3873	10	65	50	02552768	4 822,20	PAROISSE DE SAINT-PROSPER	C.P.68, 375, RUE SAINT-JOSEPH
3873	10	65	50	02556520	2 411,10	PAROISSE DE SAINTE-URSULE	C.P. 60, 215, RUE LESSARD
3873	10	65	50	02562163	7 233,30	MUNICIPALITE DE YAMACHICHE	951, RUE SAINTE-ANNE
3874	10	65	50	02519486	2 889,12	CANTON DE MADDINGTON	C.P. 339
3874	10	65	50	02561165	2 411,10	MUNICIPALITE DE VILLEROY	380, RUE PRINCIPALE
3875	10	65	50	02508448	2 388,00	VILLE DE DRUMMONDVILLE	C. P. 398
3875	10	65	50	02508802	4 776,00	MUNICIPALITE DE DURHAM-SUD	C.P.70, 70, RUE HOTEL-DE-VILLE
3875	10	65	50	02517845	4 776,00	MUNICIPALITE DE LEFEBVRE	186, TOEME RANG
3875	10	65	50	02523884	2 388,00	PAROISSE DE	NOTRE-DAME-DU-BON-CONSEIL
3875	10	65	50	02535722	4 776,00	MUNICIPALITE DE SAINT-CYRILLE-	DE-WENDOVER
3875	10	65	50	02537926	2 388,00	MUNICIPALITE DE SAINT-EUGENE	C. P. 30
3875	10	65	50	02540961	12 408,00	PAROISSE DE SAINT-GERMAIN- ***	DE-GRANTHAM

M I R A G E

R E L E V E D E S D E P E N S E S

DU DEBUT DE L'EXERCICE AU 95-03-29 EX =94

POUR FRAIS GENERAUX

MIN 850 TRANSPORTS

CR	CA	SC	SS	FOURN	MONTANT
----	----	----	----	-------	---------

4271	10	65	50	02542686	4 776,00	MUNICIPALITE DE SAINT-ISIDORE	128, ROUTE COULOMBE
4272	10	65	50	02502367	2 411,10	VILLAGE DE BEAULAC	C. P. 40
4272	10	65	50	02503282	4 813,17	VILLE DE BLACK LAKE	C.P. 310
4272	10	65	50	02509008	2 411,10	MUNICIPALITE D'EAST BROUGHTON	600, 10EME AVENUE SUD
4272	10	65	50	02544682	4 822,20	MUNICIPALITE DE	SAINT-JOSEPH-DE-COLERAINE
4272	10	65	50	02552164	2 411,10	MUNICIPALITE DE SAINT-PIERRE-	DE-BROUGHTON
4273	10	65	50	02504884	4 822,20	MUNICIPALITE DE	CAP-SAINT-IGNACE
4273	10	65	50	02518645	4 822,20	MUNICIPALITE DE	L'ISLET-SUR-MER
4273	10	65	50	02521367	2 142,00	VILLE DE MONTMAGNY	134, RUE SAINT-JEAN-BAPTISTE E
4273	10	65	50	02544088	7 233,30	MUNICIPALITE DE	SAINT-JEAN-PORT-JOLI
4273	10	65	50	02552206	1 791,00	PAROISSE DE SAINT-PIERRE-	DE-LA-RIVIERE-DU-SUD
4274	10	65	50	02534246	4 822,20	MUNICIPALITE DE SAINT-CHARLES-	DE-BELLECHASSE
4274	10	65	50	02541779	4 822,20	MUNICIPALITE DE SAINT-HENRI	219, RUE COMMERCIALE
4274	10	65	50	02543486	19 766,82	VILLE DE SAINT-JEAN-	CHRYSOSTOME
4274	10	65	50	02544922	7 233,30	PAROISSE DE SAINT-JOSEPH-	DE-LA-POINTE-DE-LEVY
4274	10	65	50	02545960	2 411,10	PAROISSE DE SAINT-LAMBERT-	DE-LAUZON
4274	10	65	50	02549525	2 411,10	MUNICIPALITE DE SAINT-MICHEL-	DE-BELLECHASSE
4274	10	65	50	02556728	2 411,10	MUNICIPALITE DE SAINT-VALLIER	375, MONTEE DE LA STATION
4275	10	65	50	02543205	2 889,12	MUNICIPALITE DE SAINT-JANVIER-	DE-JOLY
4275	10	65	50	02560209	5 300,22	MUNICIPALITE DE VAL-ALAIN	C.P. 10, 1245 2E RANG
4310	10	65	50	02507887	14 889,78	MUNICIPALITE DE DESCHAMBAULT	C. P. 220
4310	10	65	50	02523488	11 990,58	PAROISSE DE NOTRE-DAME-	DE-PORTNEUF
4310	10	65	50	02526242	2 397,39	VILLAGE DE PONT-ROUGE	C.P. 1240, 212, RUE DUPONT EST
4310	10	65	50	02527604	2 411,10	MUNICIPALITE DE	RIVIERE-A-PIERRE
4310	10	65	50	02530921	4 813,17	VILLE DE SAINTE-ANNE-DE-	BEAUPRE
4310	10	65	50	02532364	5 355,00	PAROISSE DE SAINT-AUGUSTIN-	DE-DESMAUERS
4310	10	65	50	02532729	4 794,78	VILLAGE DE SAINT-BASILE-SUD	C.P. 370, 40, AVENUE GARNIER
4310	10	65	50	02533800	2 411,10	MUNICIPALITE DE SAINT-CASIMIR	C. P. 220
4310	10	65	50	02534444	2 397,39	MUNICIPALITE DE GRONDINES	220, RUE PRINCIPALE
4310	10	65	50	02544047	7 192,17	MUNICIPALITE DE SAINTE-JEANNE-	DE-PONT-ROUGE
4310	10	65	50	02544328	2 411,10	PAROISSE DE SAINT-JOACHIM	172 RUE DE L'EGLISE
4310	10	65	50	02548048	2 411,10	VILLAGE DE	SAINT-MARC-DES-CARRIERES
5110	10	65	50	02503373	1 791,00	VILLE DE BOISBRIAND	940, BOUL. DE LA GRANDE-ALLEE
5110	10	65	50	02517001	2 411,10	VILLE DE L'ASSOMPTION	399, RUE DORVAL
5110	10	65	50	02518082	4 822,20	VILLE DE L'EPIPHANIE	66, RUE NOTRE-DAME
5110	10	65	50	02520120	9 644,40	VILLE DE MASCOUCHE	3034, CHEMIN SAINTE-MARIE
5110	10	65	50	02538205	2 411,10	VILLE DE SAINT-EUSTACHE	145, RUE SAINT-LOUIS
5310	10	65	50	02505006	2 411,10	VILLE DE CARIGNAN	2555, CHEMIN BELLEVUE
5310	10	65	50	02506939	1 791,00	MUNICIPALITE DE CONTRECOEUR	5000, ROUTE MARIE-VICTORIN
5310	10	65	50	02523520	2 406,39	PAROISSE DE NOTRE-DAME-	DE-SAINT-HYACINTHE
5310	10	65	50	02530442	3 582,00	PAROISSE DE SAINT-ANDRE-	D'ACTON
5310	10	65	50	02532687	2 889,12	VILLE DE SAINT-BASILE-LE-GRAND	204, RUE PRINCIPALE
5310	10	65	50	02541647	7 711,32	MUNICIPALITE DE	SAINTE-HELENE-DE-BAGOT

M I R A G E

R E L E V E D E S D E P E N S E S

DU DEBUT DE L'EXERCICE AU 95-03-29 EX =94

POUR FRAIS GENERAUX

MIN 850 TRANSPORTS

CR	CA	SC	SS	FOURN	MONTANT	
5310	10	65	50	02546562	1 791,00	PAROISSE DE SAINT-LIBOIRE *** 02546604: VOIR: MUNICIPALITE
5310	10	65	50	02546604	3 031,20	MUNICIPALITE DE SAINT-LIBOIRE C. P. 120
5310	10	65	50	02548642	2 889,12	PAROISSE DE SAINTE-MARIE- MADELEINE
5310	10	65	50	02551927	7 219,17	PAROISSE DE SAINT-PIE C.P. 519
5310	10	65	50	02551968	2 406,39	VILLAGE DE SAINT-PIE 77, RUE SAINT-PIERRE
5310	10	65	50	02553923	12 533,52	PAROISSE DE SAINTE-ROSALIE 1115, RUE DU CENTRE
5310	10	65	50	02558245	1 791,00	VILLE DE SOREL C.P. 368, 71, RUE CHARLOTTE
5310	10	65	50	02560167	2 411,10	VILLAGE D'UPTON 863, RUE LANOIE
5310	10	65	50	02560803	2 411,10	VILLE DE VARENNES C.P. 5000
5410	10	65	50	02504645	1 791,00	VILLE DE CANDIAC 9, BOUL. MONTCALM NORD
5410	10	65	50	02507044	3 332,00	MUNICIPALITE DE COTEAU-DU-LAC 191, ROUTE 338
5410	10	65	50	02507085	3 582,00	MUNICIPALITE DES COTEAUX 65, ROUTE 338
5410	10	65	50	02507689	5 281,48	VILLE DE DELSON 50, RUE SAINTE-THERESE
5410	10	65	50	02534808	2 380,00	MUNICIPALITE DE RIVIERE- BEAUDETTE
5410	10	65	50	02535409	7 164,00	VILLE DE SAINT-CONSTANT C.P. 130, 147, RUE SAINT-PIERRE
5410	10	65	50	02542769	1 194,00	PAROISSE DE SAINT-ISIDORE C.P. 240
5410	10	65	50	02543122	4 179,00	PAROISSE DE SAINT-JACQUES- LE-MINEUR
5410	10	65	50	02551802	5 373,00	PAROISSE DE SAINT-PHILIPPE C.P. 30
5410	10	65	50	02553246	597,00	VILLE DE SAINT-REMI C.P. 578, 105, RUE PERRAS
5410	10	65	50	02555241	10 043,00	PAROISSE DE SAINT-TELESPHORE 1425, ROUTE 340
5410	10	65	50	02559284	2 923,78	MUNICIPALITE DE TERRASSE-VAUDREUIL
6171	10	65	50	02510246	3 564,00	MUNICIPALITE DE FRONTENAC 2430, RUE SAINT-JEAN
6171	10	65	50	02520765	1 782,00	MUNICIPALITE DE MILAN C. P. 54
6171	10	65	50	02522084	3 564,00	MUNICIPALITE DE NANTES C.P. 60, 1244, RUE PRINCIPALE
6172	10	65	50	02501088	1 782,00	MUNICIPALITE D'ASCOT CORNER C.P. 209, 5655, ROUTE 112
6172	10	65	50	02503241	1 782,00	VILLAGE DE BISHOPTON C.P. 180, 76, RUE PRINCIPALE
6172	10	65	50	02504405	3 564,00	MUNICIPALITE DE BURY C.P. 179, 563, RUE MAIN
6172	10	65	50	02509123	5 346,00	CANTON D'EATON 375, ROUTE 253, R.R. 3
6172	10	65	50	02561603	1 782,00	CANTON DE WEEDON 450, 2E AVENUE
6172	10	65	50	02561801	1 782,00	CANTON DE WESTBURY C. P. 40
6173	10	65	50	02501047	11 950,20	MUNICIPALITE D'ASCOT 600, RUE THIBAUT
6173	10	65	50	02502086	4 822,20	CANTON DE BARNSTON 1525, CHEMIN RIENDEAU
6173	10	65	50	02506889	9 644,40	MUNICIPALITE DE COMPTON STATION
6173	10	65	50	02507440	2 397,39	VILLAGE DE DEAUVILLE 7894, BOUL. BOURQUE
6173	10	65	50	02508125	4 822,20	VILLAGE DE DIXVILLE 410, CHEMIN PARKER
6173	10	65	50	02509081	2 397,39	VILLAGE D'EASTMAN C.P. 150, 395, RUE PRINCIPALE
6173	10	65	50	02519569	4 794,78	CANTON DE MAGOG 61, CHEMIN SOUTHIERE
6173	10	65	50	02528248	9 589,56	VILLE DE ROCK FOREST 1000, RUE HAUT-BOIS
6173	10	65	50	02537801	2 397,39	MUNICIPALITE DE SAINT-ETIENNE- DE-BOLTON
6173	10	65	50	02561561	2 411,10	VILLE DE WATERVILLE C.P. 40, 170 RUE PRINCIPALE SUD
6210	10	65	50	02500080	14 078,34	MUNICIPALITE DE BRIGHAM 118, AVE DES CEDRES
6210	10	65	50	02500643	2 346,39	VILLAGE DE L'ANGE-GARDIEN C.P. 120
6210	10	65	50	02503522	2 346,39	MUNICIPALITE DE BOLTON-OUEST BRILL & STUKELY ROADS

M I R A G E

R E L E V E D E S D E P E N S E S

DU DEBUT DE L'EXERCICE AU 95-03-29 EX =94

POUR FRAIS GENERAUX

MIN 850 TRANSPORTS

CR CA SC SS FOURN MONTANT

6210	10	65	50	02503969	4 697,64	VILLE DE BROMONT	88, BOUL. DE BROMONT
6210	10	65	50	02514206	14 113,44	MUNICIPALITE DE L'ACADIE	1161, CHEMIN DU CLOCHER
6210	10	65	50	02514362	4 692,78	VILLE DE LAC-BROME	C. P. 60
6210	10	65	50	02522928	2 363,10	MUNICIPALITE DE NOTRE-DAME-	DE-BON-SECOURS
6210	10	65	50	02524049	9 603,27	PAROISSE DE NOTRE-DAME-	DU-MONT-CARMEL
6210	10	65	50	02524213	4 822,20	MUNICIPALITE DE NOYAN	C.P. 8, 1312, CHEMIN DE LA
6210	10	65	50	02526960	7 039,17	MUNICIPALITE DE RAINVILLE	1810, RUE PRINCIPALE EST
6210	10	65	50	02530608	2 346,39	PAROISSE	DE SAINT-ANGE-GARDIEN
6210	10	65	50	02532240	4 794,78	PAROISSE DE SAINT-ATHANASE	90, ROUTE 104
6210	10	65	50	02533164	9 644,40	MUNICIPALITE DE SAINT-BLAISE-	SUR-RICHELIEU
6210	10	65	50	02533321	4 692,78	MUNICIPALITE	DE-SAINTE-BRIGIDE-D'IBERVILLE
6210	10	65	50	02540524	2 411,10	MUNICIPALITE DE SAINT-GEORGES-	DE-CLARENCEVILLE
6210	10	65	50	02541365	4 692,78	MUNICIPALITE DE MONT-	SAINT-GREGOIRE
6210	10	65	50	02547362	2 363,10	VILLE DE SAINT-LUC	347, BOUL. SAINT-LUC
6210	10	65	50	02548568	1 917,10	PAROISSE DE SAINTE-MARIE-	DE-MONNOIR
6210	10	65	50	02551240	4 794,78	PAROISSE DE SAINT-PAUL-	D'ABBOTSFORD
6210	10	65	50	02551364	2 411,10	PAROISSE DE SAINT-PAUL-	DE-L'ILE-AUX-NOIX
6210	10	65	50	02554087	2 346,39	PAROISSE DE SAINTE-SABINE	185, RUE PRINCIPALE
6210	10	65	50	02556561	12 055,50	PAROISSE DE SAINT-VALENTIN	790, CHEMIN DE LA 4E LIGNE
6210	10	65	50	02558849	2 397,39	CANTON DE SUTTON	C.P. 160
6210	10	65	50	02558880	2 346,39	VILLE DE SUTTON	C.P. 959
6510	10	65	50	02504520	1 791,00	VILLAGE DE CALUMET	C.P. 10, 105, RUE DES ERABLES
6510	10	65	50	02505766	7 219,17	CANTON DE CHATHAM	270, ROUTE DU CANTON
6510	10	65	50	02511525	2 388,00	CANTON DE GRENVILLE	40, CHEMIN MAPLE
6510	10	65	50	02520849	34 249,68	VILLE DE MIRABEL	14111, RUE SAINT-JEAN
6510	10	65	50	02523322	2 388,00	PAROISSE DE NOTRE-DAME-	DE-LOURDES
6510	10	65	50	02523728	4 776,00	MUNICIPALITE DE NOTRE-DAME-	DES-PRAIRIES
6510	10	65	50	02528685	4 822,20	MUNICIPALITE DE	SACRE-COEUR-DE-CRABTREE
6510	10	65	50	02532604	1 791,00	PAROISSE DE SAINT-BARTHELEMY	1980, RUE BONIN
6510	10	65	50	02535565	12 046,08	PAROISSE DE SAINT-CUTHBERT	C.P. 100, 1891, RUE PRINCIPALE
6510	10	65	50	02537041	9 644,40	PAROISSE DE SAINTE-ELISABETH	2270, RUE PRINCIPALE
6510	10	65	50	02538726	4 822,20	PAROISSE DE SAINT-FELIX-	DE-VALOIS
6510	10	65	50	02540326	3 582,00	PAROISSE DE SAINTE-GENEVIEVE-	DE-BERTHIER
6510	10	65	50	02548683	2 388,00	PAROISSE DE SAINTE-MARIE-	SALOME
6510	10	65	50	02550440	2 388,00	PAROISSE DE SAINT-NORBERT	2150, RUE PRINCIPALE
6510	10	65	50	02551208	7 228,59	MUNICIPALITE DE SAINT-PAUL	18, BOULEVARD BRASSARD
6510	10	65	50	02555845	4 812,78	MUNICIPALITE DE SAINT-THOMAS	C.P. 390, 770, RUE PRINCIPALE
6510	10	65	65	02540326	1 230,78	PAROISSE DE SAINTE-GENEVIEVE-	DE-BERTHIER
6610	10	65	50	02503886	2 406,60	CANTON DE BRISTOL	ROUTE RURALE NO. #1
6610	10	65	50	02506400	2 406,60	CANTON DE CLARENDON	C.P. 777, ROUTE 148
6610	10	65	50	02518769	2 397,39	CANTON DE LOCHABER	164, ROUTE 148 EST
6610	10	65	50	02518843	4 794,78	CANTON DE LOCHABER-	PARTIE-OUEST
6610	10	65	50	02520245	7 192,17	VILLE DE MASSON-ANGERS	C.P. 670

M I R A G E

R E L E V E D E S D E P E N S E S

DU DEBUT DE L'EXERCICE AU 95-03-29 EX =94

POUR FRAIS GENERAUX

MIN 850 TRANSPORTS

CR CA SC SS FOURN MONTANT

6610	10	65	50	02522951	9 721,17	PAROISSE DE NOTRE-DAME-	DE-BON-SECOURS-PARTIE-NORD
6610	10	65	50	02525566	4 794,78	MUNICIPALITE DE PLAISANCE	281, RUE DESJARDINS
6871	10	65	50	02502763	7 237,80	MUNICIPALITE DE BELCOURT	C.P. 22, 219, RUE COMMONAUTAIRE
6871	10	65	50	02508497	2 412,60	MUNICIPALITE DE DUBUISSON	128, RUE MARGUERITE-BOURGEOIS
6871	10	65	50	02557601	4 822,20	VILLE DE SENNETERRE	C.P. 789, 551, 10EME AVENUE
6871	10	65	50	02560522	2 411,10	VILLE DE VAL-D'OR	C.P. 400, 855, 2EME AVENUE
6872	10	65	50	02500858	4 726,20	MUNICIPALITE D'ARNTFIELD	C.P. 46, 15, AVENUE FUGERE
6872	10	65	50	02509529	4 726,20	MUNICIPALITE D'EVAIN	C.P. 330, 200, RUE COTE OUEST
6872	10	65	50	02514016	2 411,10	MUNICIPALITE DE MCWATTERS	C.P. 69
6872	10	65	50	02541456	2 411,10	MUNICIPALITE DE	SAINT-GUILLAUME-DE-GRANADA
6873	10	65	50	02500403	4 822,20	VILLE D'AMOS	182, 1ERE RUE EST
6873	10	65	50	02505287	2 412,60	MUNICIPALITE DE CHAMPNEUF	12, 6EME AVENUE NORD
6873	10	65	50	02515963	2 411,10	CANTON DE LANDRIENNE	158, AVENUE PRINCIPALE EST
6873	10	65	50	02559680	2 411,10	CANTON DE TRECESSON	314, RUE SAUVE
6873	10	65	50	05357264	4 822,20	MUNICIPALITE DE BARRAUTE	C.P. 299, 481, 8EME AVENUE
6874	10	65	50	02501369	1 791,00	MUNICIPALITE D'AUTHIER	C.P. 90, 605, AVE PRINCIPALE
6874	10	65	50	02516649	2 411,10	MUNICIPALITE DE LA REINE	C.P. 40, 1, 3EME AVENUE OUEST
6874	10	65	50	02516763	2 411,10	VILLE DE LA SARRE	6-4EME AVENUE EST
6874	10	65	50	02519445	2 411,10	PAROISSE DE MACAMIC	C.P. 277, 6, 7EME AVENUE EST
6874	10	65	50	02542967	2 411,10	MUNICIPALITE DE DUPUY	C. P. 59

TOTAL MINISTERE 1 119 043,31

PROJET D'AMÉLIORATION DES ROUTES LOCALES 1 ET 2 (B)

R E L E V E D E S D E P E N S E S

DU DEBUT DE L'EXERCICE AU 95-03-29 EX =94

POUR FRAIS GENERAUX

MIN 850 TRANSPORTS

CR CA SC SS FOURN

MONTANT

3172	10	79	55	02525244	70 899,50	MUNICIPALITE DE PETITE-VALLEE	C. P. 1067
3172	10	79	55	02539286	12 784,00	MUNICIPALITE DE	SAINT-FRANCOIS-DE-PABOS
3173	10	79	55	02527562	140 222,98	MUNICIPALITE DE	RIVIERE-A-CLAUDE
3173	10	79	55	02531283	43 719,00	VILLE DE SAINTE-ANNE-DES-MONTS	C.P. 458, 6,1ERE AVENUE OUEST
3174	10	79	55	02522480	78 611,21	VILLE DE NEW RICHMOND	C. P. 338
3174	10	79	55	02541027	59 160,90	PAROISSE DE SAINTE-GERMAINE-	DE L'ANSE-AUX-GASCONS
3371	10	79	55	02503167	27 080,11	MUNICIPALITE DU BIC	C.P. 99
3371	10	79	55	02546489	133 805,29	PAROISSE DE SAINT-LEON-	LE-GRAND
3371	10	79	55	02557486	40 474,40	MUNICIPALITE DE SAYABEC	C.P. 39
3371	10	79	57	05366919	154 728,12	MINISTERE DU CONSEIL EXECUTIF	SECRET. AFFAIRES REGIONALES
3373	10	79	55	02549202	78 920,18	PAROISSE DE SAINT-MATHIEU-	DE-RIOUX
3373	10	79	55	02554640	1 113,64	PAROISSE DE SAINT-SIMON	C.P. 40, 54, RUE PRINCIPALE
3374	10	79	55	02527968	59 221,64	MUNICIPALITE DE RIVIERE-QUELLE	C.P. 99, 106, RUE DE L'EGLISE
3374	10	79	55	02529642	65 312,56	PAROISSE DE SAINT-ALEXANDRE	C.P. 10, 723, ROUTE 289
3374	10	79	55	02529725	0,00	MUNICIPALITE DE SAINT-	ALEXANDRE
3374	10	79	55	02550887	29 651,23	MUNICIPALITE DE SAINT-PACOME	27, RUE SAINT-LOUIS
3375	10	79	55	02538528	65 996,25	PAROISSE DE SAINTE-FELICITE	C.P. 130, 114, RUE SAINT-JEAN
3510	10	79	55	02501922	89 077,50	VILLAGE DE BAIE-TRINITE	C.P. 100, 51, ROUTE 138 OUEST
3510	10	79	55	02510360	18 123,00	MUNICIPALITE DE GALLIX	524, RUE LAPIERRE
3671	10	79	55	02508646	93 803,27	MUNICIPALITE DE PETIT-SAGUENAY	C.P. 40, 35, CHEMIN DU QUAI
3671	10	79	55	02509651	5 332,00	MUNICIPALITE	DE FERLAND-ET-BOILLEAU
3671	10	79	55	02543288	2 100,00	MUNICIPALITE DE L'ANSE-	SAINT-JEAN
3671	10	79	55	02558120	32 002,95	MUNICIPALITE DE SHIPSHAW	3760 ROUTE SAINT-LEONARD
3671	10	79	57	02509651	1 220,00	MUNICIPALITE	DE FERLAND-ET-BOILLEAU
3672	10	79	55	02514164	102 400,00	MUNICIPALITE DE LABRECQUE	C.P. 9, 3425, RUE AMBROISE
3710	10	79	55	02530525	10 663,00	VILLAGE DE SAINT-ANDRE-DU-LAC-	SAINT-JEAN
3710	10	79	55	02554962	115 892,00	MUNICIPALITE DE SAINT-	STANISLAS
3710	10	79	55	02556009	14 372,00	MUNICIPALITE DE	SAINT-THOMAS-DIDYME
3710	10	79	55	03275476	1 002,00	M.R.C. DE MARIA-CHAPDELAINE	209, BOUL. DES PERES
3810	10	79	54	02529808	0,00	VILLE DE NORMANDIN	C.P. 520
3810	10	79	55	02511806	25 834,41	PAROISSE DE SAINT-ALEXIS-	DES-MONTS
3810	10	79	55	02513927	82 229,88	MUNICIPALITE DE VIANNEY	C.P. 12, 522, RUE PRINCIPALE
3810	10	79	55	02517845	122 912,44	CANTON DE KINGSEY	C.P. 29, 1205 RUE DE L'EGLISE
3810	10	79	55	02529808	28 126,57	MUNICIPALITE DE LEFEBVRE	186, 10EME RANG
3810	10	79	55	02535201	0,00	PAROISSE DE SAINT-ALEXIS-	DES-MONTS
3810	10	79	55	02554848	9 076,77	PAROISSE DE SAINTE-CLOTHILDE-	DE-HORTON
3810	10	79	55	02555324	19 871,22	PAROISSE DE SAINTE-SOPHIE-	DE-LEVRARD
3810	10	79	55	02557080	84 666,57	MUNICIPALITE DE SAINTE-THECLE	C.P. 244, 301, RUE SAINT-
3810	10	79	55	02559524	5 908,46	MUNICIPALITE DE SAINT-	WENCESLAS
3810	10	79	55	02561884	71 899,11	PAROISSE DE TINGWICK	C.P. 150,
3871	10	79	55	02544641	11 090,15	MUNICIPALITE DE WICKHAM	C.P.9, 893, RUE MOREAU
3872	10	79	55	02529808	8 172,45	PAROISSE DE SAINT-JOSEPH-	DE-BLANDFORD
					0,00	PAROISSE DE SAINT-ALEXIS-	DES-MONTS

R E L E V E D E S D E P E N S E S

DU DEBUT DE L'EXERCICE AU 95-03-29 EX =94

POUR FRAIS GENERAUX

MIN 850 TRANSPORTS

CR	CA	SC	SS	FOURN	MONTANT		
3874	10	79	55	02506046	84 886,19	MUNICIPALITE DE CHESTERVILLE	261, RUE DE L'ACCUEIL
3874	10	79	55	02523363	7 286,04	MUNICIPALITE DE NOTRE-DAME-	DE-LOURDES-DE-HAM
3874	10	79	55	02526689	15 882,75	PAROISSE DE PRINCEVILLE	TOY, RUE DEMERS EST
4272	10	79	55	02552123	128 245,09	PAROISSE DE SAINT-PIERRE-	BAPTISTE
4272	10	79	55	02513448	12 592,00	MUNICIPALITE D'IRLANDE	157, CHEMIN GOSFORD R.R. 4
4272	10	79	55	02528644	75 040,58	PAROISSE	DE SACRE-COEUR-DE-JESUS
4273	10	79	55	02532281	42 037,40	MUNICIPALITE DE SAINT-AUBERT	14, RUE DES LOISIRS
4273	10	79	55	02535763	29 613,22	PAROISSE DE SAINT-CYRILLE-	DE-LESSARD
4273	10	79	55	02535920	27 704,00	MUNICIPALITE DE SAINT-DAMASE-	DE-L'ISLET
4273	10	79	55	02548121	15 984,25	MUNICIPALITE DE SAINT-MARCEL	C.P. 10, 48, RUE TACHE EST
4273	10	79	55	02550721	27 475,11	MUNICIPALITE DE SAINT-OMER	C. P. 1765
4273	10	79	55	02550960	76 673,71	VILLE DE SAINT-PAMPHILE	C.P. 638, 3, ROUTE ELGIN SUD
4273	10	79	55	02551646	5 937,02	MUNICIPALITE DE SAINTE-	PERPETUE
4273	10	79	55	02559607	11 188,97	MUNICIPALITE DE TOURVILLE	C.P. 206, 946, RUE PRINCIPALE
4274	10	79	55	02541779	215 574,53	MUNICIPALITE DE SAINT-HENRI	219, RUE COMMERCIALE
4275	10	79	55	02524189	39 572,32	PAROISSE DE NOTRE-DAME-	DU-SACRE-COEUR-D'ISSOUDUN
4275	10	79	55	02529162	29 921,37	PAROISSE DE SAINTE-AGATHE	C.P. 159
4275	10	79	55	02555209	136 827,44	PAROISSE DE SAINT-SYLVESTRE	21, ROUTE BEAURIVAGE
4276	10	79	55	02547289	148 060,00	PAROISSE DE SAINT-LUC	B.P. DIJON
4276	10	79	55	02547768	83 062,00	MUNICIPALITE DE SAINT-	MAGLOIRE-DE-BELLECHASSE
4371	10	79	55	02501849	11 731,43	PAROISSE DE BATE-SAINT-PAUL	6, CHEMIN DE L'EQUERRE
4371	10	79	55	02506442	16 894,20	VILLE DE CLERMONT	C.P. 760
4371	10	79	55	02518280	54 171,75	MUNICIPALITE DES EBOULEMENTS	C.P. 130, 248, RUE DU VILLAGE
4371	10	79	55	02527802	753,29	MUNICIPALITE DE RIVIERE-	DU-GOUFFRE
4371	10	79	55	02527927	10 663,00	MUNICIPALITE	DE RIVIERE-MALBAIE
4371	10	79	55	02539666	17 420,59	MUNICIPALITE DE PETITE-	RIVIERE-SAINT-FRANCOIS
4372	10	79	57	02505725	76 722,22	VILLE DE CHATEAU-RICHER	8006 AVE ROYALE
4372	10	79	57	02538809	106 015,27	MUNICIPALITE DE	SAINT-FERREOL-LES-NEIGES
4373	10	79	55	02532646	11 384,01	PAROISSE DE SAINT-BASILE	C.P. 70
4373	10	79	57	02544047	14 611,18	MUNICIPALITE DE SAINTE-JEANNE-	DE-PONT-ROUGE
4373	10	79	57	02553121	16 463,05	PAROISSE DE SAINT-RAYMOND	C.P. 1448,
4373	10	79	57	02556041	81 847,00	PAROISSE DE SAINT-THURIBE	C.P. 69, 378, RUE PRINCIPALE
5110	10	79	55	02531366	115 559,14	VILLE DE SAINTE-ANNE-DES-	PLAINES
5210	10	79	57	02530962	8 283,10	VILLE DE SAINTE-ANNE-DE-	BELLEVUE
5230	10	79	57	02530962	135 000,00	VILLE DE SAINTE-ANNE-DE-	BELLEVUE
5310	10	79	55	02545408	334 892,00	PAROISSE DE SAINT-JUDE	940, RUE DU CENTRE
5310	10	79	55	02560969	79 000,00	MUNICIPALITE DE VERCHERES	C. P. 250
5310	10	79	57	02505006	0,00	VILLE DE CARIGNAN	2555, CHEMIN BELLEVUE
6171	10	79	55	02501245	21 923,69	MUNICIPALITE D'AUDET,	C. P. 27, 251, RUE PRINCIPALE
6171	10	79	55	02510527	4 139,92	CANTON DE	GAYHURST-PARTIE-SUD-EST
6171	10	79	55	02523603	56 710,00	MUNICIPALITE DE NOTRE-DAME-	DES-BOIS
6171	10	79	55	02525525	56 182,83	MUNICIPALITE DE PIOPOLIS	433, RUE PRINCIPALE
6171	10	79	55	02527448	30 618,85	MUNICIPALITE DE RISBOROUGH	C.P. 129, 212, RUE LA SALLE

RELEVÉ DES DEPENSES

DU DEBUT DE L'EXERCICE AU 95-03-29 EX =94

POUR FRAIS GENERAUX

MIN 850 TRANSPORTS

CR	CA	SC	SS	FOURN	MONTANT		
6172	10	79	55	02501088	18 154,36	MUNICIPALITE D'ASCOT CORNER	C.P. 209, 5655, ROUTE 112
6172	10	79	55	02518520	93 056,75	CANTON DE LINGWICK	72, ROUTE 108
6172	10	79	55	02536886	27 745,59	CANTON DE	SAINT-EDWIDGE-DE-CLIFTON
6172	10	79	55	02541969	21 733,89	MUNICIPALITE DE	SAINT-HERMENEGILDE
6173	10	79	55	02502003	5 480,00	CANTON DE BARFORD	C.P. 200, 10, ROUTE 147
6173	10	79	55	02503480	29 649,12	MUNICIPALITE DE BOLTON-EST	858, RUE MISSISSQUOI
6173	10	79	55	02524247	9 324,19	MUNICIPALITE D'OGDEN	R.R. 3
6173	10	79	55	02526564	46 993,61	CANTON DE POTTON	C.P. 330
6173	10	79	55	02558401	7 364,17	MUNICIPALITE DE STANSTEAD-EST	2310, CHEMIN CURTIS
6174	10	79	55	02558161	29 209,73	MUNICIPALITE DE SHIPTON	C.P. 209, 150, RUE WATER
6174	10	79	55	02558484	139 697,69	MUNICIPALITE DE STOKE	C.P. 30, 403, RUE PRINCIPALE
6174	10	79	57	02560365	95 113,08	CANTON DE VALCOURT	C.P. 219
6174	10	79	57	02558161	0,00	MUNICIPALITE DE SHIPTON	C.P. 209, 150, RUE WATER
6210	10	79	55	02508729	88 099,00	VILLE DE DUNHAM	C.P. 70
6210	10	79	55	02510840	8 350,00	CANTON DE GRANBY	C.P. 579, 735, RUE DUFFERIN
6210	10	79	55	02514362	70 993,00	VILLE DE LAC-BROME	C.P. 60
6210	10	79	55	02552842	74 126,00	PAROISSE DE ROXTON POND	C.P. 60, 901, RUE SAINT-JEAN
6210	10	79	55	02558849	127 957,00	CANTON DE SUTTON	C.P. 160
6510	10	79	55	02505766	60 950,00	CANTON DE CHATHAM	270, ROUTE DU CANTON
6510	10	79	55	02505881	14 367,56	MUNICIPALITE DE CHERTSEY	C.P. 120, 333, AVE DE L'AMITIE
6510	10	79	55	02511962	55 588,47	CANTON DE HARRINGTON	C.P. 176, ROUTE 327
6510	10	79	55	02521284	3 372,16	VILLE DE MONT-LAURIER	485, RUE MERCIER
6510	10	79	55	02527083	53 240,00	CANTON DE RAWDON	C.P. 730, 3647, RUE QUEEN
6510	10	79	55	02530566	80 373,69	VILLAGE DE SAINT-ANDRE-EST	C.P. 149, 10, RUE DE LA MAIRIE
6510	10	79	55	02532604	27 724,00	PAROISSE DE SAINT-BARTHELEMY	1980, RUE BONIN
6510	10	79	55	02534402	25 757,74	MUNICIPALITE DE	SAINT-CHARLES-DE-MANDEVILLE
6510	10	79	55	02535326	109 557,29	PAROISSE DE SAINT-COME	1673, 55 EME RUE
6510	10	79	55	02536324	7 444,09	PAROISSE DE SAINT-DIDACE	380, RUE PRINCIPALE
6510	10	79	55	02536480	13 989,63	MUNICIPALITE DE SAINT-DONAT	C.P. 460, 475, RUE DESROCHERS
6510	10	79	55	02537363	15 756,00	MUNICIPALITE DE SAINTE-EMELIE-	DE-L'ENERGIE
6510	10	79	55	02540326	191 757,00	PAROISSE DE SAINTE-GENEVIEVE-	DE-BERTHIER
6510	10	79	55	02543841	8 393,81	MUNICIPALITE DE SAINT-JEAN-	DE-MATHA
6510	10	79	55	02544161	165 278,00	VILLE DE SAINT-JEROME	280, RUE LABELLE
6510	10	79	55	02545648	23 474,35	PAROISSE DE SAINTE-JULIENNE	C.P. 250, 2484, RUE CARTIER
6510	10	79	55	02547487	86 371,00	MUNICIPALITE DE	SAINT-LUCIE-DES-LAURENTIDES
6510	10	79	55	02549723	43 842,51	MUNICIPALITE DE	SAINT-MICHEL-DES-SAINTS
6510	10	79	55	02557205	46 384,50	PAROISSE DE SAINT-ZENON	6101, RUE PRINCIPALE
6510	10	79	55	40641275	47 781,03	WENTWORTH NORD MUN	C.P. 38
6610	10	79	55	02530806	12 795,75	PAROISSE DE SAINTE-ANGELIQUE	C.P. 279, 266, RUE VIGER
6610	10	79	55	02560498	154 579,55	MUNICIPALITE DE VAL-DES-MONTS	C.P. 211, 1, CH. SAINT-JOSEPH
6610	10	79	57	02506129	0,00	CANTON DE CHICHESTER	C.P. 158, 37, RUE SAINT-JOSEPH
6671	10	79	55	02530806	0,00	PAROISSE DE SAINTE-ANGELIQUE	C.P. 279, 266, RUE VIGER
6810	10	69	00	02509529	83 460,00	MUNICIPALITE D'EVAIN	C.P. 330, 200, RUE COTE OUEST

M I R A G E

R E L E V E D E S D E P E N S E S

DU DEBUT DE L'EXERCICE AU 95-03-29 EX =94

POUR FRAIS GENERAUX

MIN 850 TRANSPORTS

CR CA SC SS FOURN

MONTANT

6871 10 69 00 02524965
6871 10 69 00 02557601
6873 10 69 00 02541050
6874 10 79 55 02501377
6875 10 79 55 02536761

44 313,75
175 941,00
88 225,50
43 985,25
301 037,06

MUNICIPALITE DE VAL-SENNEVILLE C.P. 30
VILLE DE SENNETERRE C.P. 789, 551, 10EME AVENUE
MUNICIPALITE DE SAINTE-GERTRUDE-MANNEVILLE
MUNICIPALITE D'AUTHIER-NORD 452-A, 9EME RANG
PAROISSE DE SAINT-EDOUARD-DE-FABRE

TOTAL MINISTERE

7 370 815,14

RELEVÉ DES DÉPENSES

DU DÉBUT DE L'EXERCICE AU 95-03-29 EX =94

POUR FRAIS GÉNÉRAUX

MIN 850 TRANSPORTS

CR	CA	SC	SS	FOURN	MONTANT		
3171	10	65	00	02504728	78 026,00		
3171	10	65	00	02509644	30 000,00	VILLAGE DE CAP-AUX-MEULES	C.P. 309
3171	10	65	00	02511004	20 000,00	MUNICIPALITE DE FATIMA	C. P. 610
3171	10	65	00	02511608	30 000,00	MUNICIPALITE DE GRANDE-ENTREE	C.P. 58
3171	10	65	00	02512242	80 000,00	MUNICIPALITE DE GROSSE-ILE	C.P. 30
3171	10	65	00	02513208	20 000,00	MUNICIPALITE DE HAVRE-	AUX-MAISONS
3171	10	65	00	02513281	80 000,00	VILLAGE DE L'ILE-D'ENTREE	L'ILE-D'ENTREE
3171	10	65	00	02518405	80 000,00	MUNICIPALITE	DE L'ILE-DU-HAVRE-AUBERT
3172	10	79	57	02505329	10 000,00	MUNICIPALITE	DE L'ETANG-DU-NORD
3172	10	79	57	02506640	10 000,00	VILLE DE CHANDLER	C.P. 459
3172	10	79	57	02510444	180 000,00	CANTON DE CLORIDORME	C.P. 100, 472, ROUTE 132
3172	10	79	57	02511053	10 000,00	VILLE DE GASPE	C.P. 618
3172	10	79	57	02511244	10 000,00	VILLE DE GRANDE-RIVIERE	C.P. 188
3172	10	79	57	02522407	9 000,00	PAROISSE DE GRANDE-VALLEE	C.P. 98
3172	10	79	57	02524726	10 000,00	MUNICIPALITE DE NEWPORT	C.P. 7, 300, ROUTE 132
3172	10	79	57	02524767	10 000,00	MUNICIPALITE DE PABOS	C.P. 39, 440, BOUL. PABOS
3172	10	79	57	02525087	20 000,00	MUNICIPALITE DE PABOS MILLS	151, ROUTE 132
3172	10	79	57	02525244	5 000,00	VILLE DE PERCE	C.P. 99, 137, ROUTE 132 OUEST
3172	10	79	57	02555647	5 000,00	MUNICIPALITE DE PETITE-VALLEE	C. P. 1067
3173	10	59	57	02515765	15 000,00	MUNICIPALITE DE	SAINTE-THERESE-DE-GASPE
3173	10	59	57	02520005	10 000,00	MUNICIPALITE DE LA MARTRE	10, AVENUE DU PHARE
3173	10	59	57	02521847	8 000,00	VILLAGE DE MARSOUI	C.P. 130, 1, RUE DU QUAI
3173	10	59	57	02527562	5 000,00	VILLAGE DE MONT-SAINT-PIERRE	C.P. 9, 102, RUE CLOUTIER
3173	10	59	57	02932002	16 691,00	MUNICIPALITE DE	RIVIERE-A-CLAUDE
3173	10	79	57	02504769	65 000,00	M.R.C. DE DENIS-RIVERIN	C.P. 969, 122, 1ERE AVENUE O.
3173	10	79	57	02504967	10 000,00	VILLE DE CAP-CHAT	C.P. 279, 53, RUE NOTRE-DAME
3173	10	79	57	02531283	60 000,00	MUNICIPALITE DE CAPUCINS	294, ROUTE DU VILLAGE
3173	10	79	57	02549327	10 000,00	VILLE DE SAINTE-ANNE-DES-MONTS	C.P. 458, 6, 1ERE AVENUE OUEST
3174	10	79	57	02503563	47 000,00	MUNICIPALITE DE	SAINT-MAXIME-DU-MONT-LOUIS
3174	10	79	57	02504843	27 000,00	MUNICIPALITE DE BONAVENTURE	C.P. 428, 127, AVE LOUISBOURG
3174	10	79	57	02505089	16 000,00	MUNICIPALITE DE CAPLAN	C.P. 360, 17, BOUL. PERRON EST
3174	10	79	57	02509362	26 000,00	VILLE DE CARLETON	C.P. 237
3174	10	79	57	02510964	2 000,00	MUNICIPALITE D'ESCUMINAC	C. P. 5
3174	10	79	57	02512721	17 000,00	MUNICIPALITE	DE GRANDE-CASCAPEDIA
3174	10	79	57	02512762	10 000,00	CANTON DE HOPE	C.P. 729, 330, ROUTE 132
3174	10	79	57	02516920	23 000,00	MUNICIPALITE DE HOPE TOWN	C.P. 146, ROUTE RURALE #1
3174	10	79	57	02519882	27 000,00	MUNICIPALITE	DE L'ASCENSION-DE-PATAPEDIA
3174	10	79	57	02520419	16 000,00	MUNICIPALITE DE MARIA	26, ROUTE DES GEAIS
3174	10	79	57	02522324	20 000,00	PAROISSE DE MATAPEDIA	C.P. 207, 1, RUE HOTEL-DE-VILLE
3174	10	79	57	02522480	53 000,00	MUNICIPALITE DE NEW CARLISLE	C.P. 40, 138, RUE MAIN
3174	10	79	57	02524205	44 000,00	VILLE DE NEW RICHMOND	C. P. 338
3174	10	79	57	02525004	26 000,00	MUNICIPALITE DE NOUVELLE	C. P. 68, 470, RUE FRANCOEUR
3174	10	79	57	02525046	10 000,00	MUNICIPALITE DE PASPEBIAC	C.P. 130
						MUNICIPALITE DE PASPEBIAC-	OUEST

R E L E V E D E S D E P E N S E S

DU DEBUT DE L'EXERCICE AU 95-03-29 EX =94

POUR FRAIS GENERAUX

MIN 850 TRANSPORTS

CR	CA	SC	SS	FOURN	MONTANT	
3174	10	79	57	02525681	22 000,00	
3174	10	79	57	02526408	29 000,00	MUNICIPALITE DE
3174	10	79	57	02527489	13 000,00	MUNICIPALITE DE PORT-DANIEL
3174	10	79	57	02527521	12 000,00	MUNICIPALITE DE SAINT-ANDRE-
3174	10	79	57	02529923	26 000,00	CANTON DE RISTIGOUCHE-
3174	10	79	57	02530004	27 000,00	PAROISSE DE SAINT-ALEXIS-
3174	10	79	57	02537207	25 000,00	MUNICIPALITE DE SAINT-ALPHONSE
3174	10	79	57	02539203	16 500,00	MUNICIPALITE DE SAINT-ELZEAR
3174	10	79	57	02541027	5 000,00	PAROISSE DE SAINT-FRANCOIS-
3174	10	79	57	02541241	12 000,00	PAROISSE DE SAINTE-GERMAINE-
3174	10	79	57	02545440	16 000,00	CANTON DE SAINT-GODEFROI
3174	10	79	57	02550689	12 000,00	MUNICIPALITE DE SAINT-JULES
3174	10	79	57	02554525	24 000,00	PAROISSE DE SAINT-OMER
3174	10	79	57	02558088	13 000,00	PAROISSE DE SAINT-SIMEON
3371	10	79	57	02503167	50 000,00	MUNICIPALITE DE SHIGAWAKE
3371	10	79	57	02509404	25 000,00	MUNICIPALITE DU BIC
3371	10	79	57	02516565	85 000,00	MUNICIPALITE D'ESPRIT-SAINT
3371	10	79	57	02518207	55 000,00	PAROISSE DE LA REDEMPTION
3371	10	79	57	02519288	15 000,00	MUNICIPALITE DES BOULES
3371	10	79	57	02520724	30 000,00	VILLAGE DE LUCEVILLE
3371	10	79	57	02521243	50 000,00	VILLAGE DE METIS-SUR-MER
3371	10	79	57	02521326	65 000,00	VILLE DE MONT-JOLI
3371	10	79	57	02526648	13 376,00	MUNICIPALITE DE MONT-LEBEL
3371	10	79	57	02527323	10 000,00	VILLAGE DE PRICE
3371	10	79	57	02530244	40 000,00	VILLAGE DE RIMOUSKI-EST
3371	10	79	57	02530681	50 000,00	PAROISSE DE SAINT-ANACLET-
3371	10	79	57	02531846	10 000,00	MUNICIPALITE DE
3371	10	79	57	02533206	30 000,00	MUNICIPALITE DE PADOUE
3371	10	79	57	02535805	25 000,00	PAROISSE DE SAINTE-BLANDINE
3371	10	79	57	02536449	120 000,00	PAROISSE DE SAINT-DAMASE
3371	10	79	57	02536563	90 000,00	PAROISSE DE SAINT-DONAT
3371	10	79	57	02538049	17 986,47	MUNICIPALITE DE SAINT-EDMOND
3371	10	79	57	02538288	5 000,00	PAROISSE DE SAINT-EUGENE-
3371	10	79	57	02538965	25 000,00	PAROISSE DE SAINT-FABIEN
3371	10	79	57	02539088	50 000,00	PAROISSE DE SAINTE-FLAVIE
3371	10	79	57	02539682	100 000,00	MUNICIPALITE DE SAINTE-
3371	10	79	57	02539849	40 000,00	MUNICIPALITE DES HAUTEURS
3371	10	79	57	02542603	100 000,00	MUNICIPALITE DE SAINT-GABRIEL
3371	10	79	57	02543098	50 000,00	PAROISSE DE SAINTE-IRENE
3371	10	79	57	02543445	29 900,00	PAROISSE DE SAINT-JACQUES-
3371	10	79	57	02543965	80 000,00	MUNICIPALITE DE SAINT-VIANNEY
3371	10	79	57	02545085	100 000,00	PAROISSE DE SAINTE-JEANNE-
3371	10	79	57	02546489	50 000,00	PAROISSE DE SAINT-JOSEPH-
						PAROISSE DE SAINT-LEON-

POINTE-A-LA-CROIX
C.P. 130, 490, ROUTE 132DE-RESTIGOUCHE
PARTIE-SUD-EST
DE-MATAPEDIAC. P. 40
C.P. 40, 148, CH. PRINCIPAL
D'ASSISE

DE L'ANSE-AUX-GASCONS

C.P. 157

55, ROUTE GALLAGHER

C.P. 157, 303, ROUTE 132 OUEST

C. P. 39

C. P. 334

C.P. 99

121, RUE PRINCIPALE

C.P. 39, 68, RUE SOUCY

28, ROUTE 132

C. P. 310

C. P. 44

40, AVE DE L'HOTEL-DE-VILLE

C. P. 130

C.P. 340, 18, RUE FOURNIER

540, RUE SAINT-GERMAIN EST

DE-LESSARD

SAINTE-ANGELE-DE-MERICI

494, 8EME RANG

3, RUE DU COLLEGE

18, AVENUE DU CENTENAIRE

C. P. 70

880, 4EME RANG

DE-LADRIERE

C.P. 9, 10, 7EME AVENUE

775, ROUTE JACQUES-CARTIER

FLORENCE

C.P. 69, 50, RUE DE L'EGLISE

C.P. 10, 248, RUE PRINCIPALE

362, RUE DE LA FABRIQUE

LE MAJEUR-DE-CAUSAPSCAL

C.P. 39

D'ARC

DE-LEPAGE

LE-GRAND

R E L E V E D E S D E P E N S E S

DU DEBUT DE L'EXERCICE AU 95-03-29 EX =94

POUR FRAIS GENERAUX

MIN 850 TRANSPORTS

CR	CA	SC	SS	FOURN	MONTANT		
3371	10	79	57	02547446	60 000,00		
3371	10	79	57	02548204	10 000,00	PAROISSE DE SAINTE-LUCE	C.P. 40
3371	10	79	57	02548287	10 000,00	PAROISSE DE SAINT-MARCELLIN	337, ROUTE 234
3371	10	79	57	02549889	50 000,00	MUNICIPALITE	DE SAINTE-MARGUERITE
3371	10	79	57	02550127	85 000,00	PAROISSE DE SAINT-MOISE	C.P. 8, 62, RUE PRINCIPALE
3371	10	79	57	02550408	40 000,00	PAROISSE DE	SAINT-NARCISSE-DE-RIMOUSKI
3371	10	79	57	02550606	30 000,00	VILLAGE DE SAINT-NOEL	C.P. 88, 51, RUE DE L'EGLISE
3371	10	79	57	02556645	10 000,00	PAROISSE DE	SAINTE-ODILE-SUR-RIMOUSKI
3371	10	79	57	02557486	100 000,00	PAROISSE DE SAINT-VALERIEN	C.P. 9, 181, ROUTE CENTRALE
3371	10	79	57	02559888	10 000,00	MUNICIPALITE DE SAYABEC	C.P. 39
3371	10	79	57	03074960	10 000,00	PAROISSE DE LA TRINITE-	DES-MONTS
3371	10	79	57	05366919	75 000,00	M.R.C. DE LA MATAPEDIA	C.P. 2020, 123, RUE DESBIENS
3372	10	79	57	02501203	26 000,00	MINISTERE DU CONSEIL EXECUTIF	SECRET. AFFAIRES REGIONALES
3372	10	79	57	02503209	25 000,00	MUNICIPALITE D'AUCLAIR	49, RUE DES PIONNIERS
3372	10	79	57	02504447	50 000,00	MUNICIPALITE DE BIENCOURT	C.P. 70, 2, RUE SAINT-MARC
3372	10	79	57	02507523	120 000,00	VILLE DE CABANO	C.P. 188, 79, RUE COMMERCIALE
3372	10	79	57	02514487	15 000,00	VILLE DE DEGELIS	C.P. 130, 369, AVE PRINCIPALE
3372	10	79	57	02523926	50 000,00	MUNICIPALITE DE LAC-DES-AIGLES	C.P. 70, 75, RUE PRINCIPALE
3372	10	79	57	02524809	60 000,00	VILLE DE NOTRE-DAME-DU-LAC	C.P. 158,
3372	10	79	57	02537249	50 000,00	PAROISSE DE PACKINGTON	35-A, RUE PRINCIPALE
3372	10	79	57	02538163	40 000,00	MUNICIPALITE DE SAINT-ELZEAR	209, RUE DE L'EGLISE
3372	10	79	57	02541209	10 000,00	PAROISSE DE SAINT-EUSEBE	222, RUE PRINCIPALE
3372	10	79	57	02542207	40 000,00	MUNICIPALITE DE LEJEUNE	C. P. 40
3372	10	79	57	02543767	110 000,00	MUNICIPALITE DE SAINT-HONORE	99, RUE PRINCIPALE
3372	10	79	57	02545721	40 000,00	MUNICIPALITE DE SAINT-JEAN-	DE-LA-LANDE
3372	10	79	57	02547164	25 000,00	MUNICIPALITE DE SAINT-JUSTE-	DU-LAC
3372	10	79	57	02552172	25 000,00	PAROISSE DE SAINT-LOUIS-	DU-HA-HA
3373	10	79	57	02518686	10 000,00	MUNICIPALITE DE SAINT-PIERRE-	DE-LAMY
3373	10	79	57	02523702	10 000,00	VILLAGE DE L'ISLE-VERTE	C. P. 159
3373	10	79	57	02532000	123 449,80	PAROISSE DE NOTRE-DAME-	DES-NEIGES-DES-TROIS-PISTOLES
3373	10	79	57	02532166	15 000,00	PAROISSE DE SAINT-ANTONIN	C. P. 340
3373	10	79	57	02534881	104 000,00	PAROISSE DE SAINT-ARSENE	49, RUE DE L'EGLISE, BUR. 201
3373	10	79	57	02535607	95 000,00	PAROISSE DE SAINT-CLEMENT	C.P. 40, 25A, RUE SAINT-PIERRE
3373	10	79	57	02537124	15 000,00	MUNICIPALITE DE SAINT-CYPRIEN	C.P. 9, 101B, RUE COLLIN
3373	10	79	57	02537603	35 000,00	PAROISSE DE SAINT-ELOI	C.P. 9, 183, RUE PRINCIPALE
3373	10	79	57	02539443	15 000,00	MUNICIPALITE DE SAINT-EPIPHANE	C.P. 69, 280, RUE BERNIER
3373	10	79	57	02539724	10 000,00	PAROISSE DE SAINTE-FRANCOISE	156, RUE JEREMIE-BEAULIEU
3373	10	79	57	02540441	10 000,00	MUNICIPALITE DE SAINT-	FRANCOIS-XAVIER-DE-VIGER
3373	10	79	57	02540482	4 000,00	VILLAGE DE	SAINT-GEORGES-DE-CACOUNA
3373	10	79	57	02541480	15 000,00	PAROISSE DE SAINT-GEORGES-	DE-CACOUNA
3373	10	79	57	02542249	30 000,00	MUNICIPALITE DE SAINT-GUY	54, RUE PRINCIPALE
3373	10	79	57	02543387	40 000,00	PAROISSE DE SAINT-HUBERT	C.P. 218, 4, CHEMIN TACHE EST
3373	10	79	57	02543684	30 000,00	MUNICIPALITE DE SAINT-	JEAN-BAPTISTE-ISLE-VERTE
						MUNICIPALITE DE SAINT-JEAN-	DE-DIEU

M I R A G E

R E L E V E D E S D E P E N S E S

DU DEBUT DE L'EXERCICE AU 95-03-29 EX =94

POUR FRAIS GENERAUX

MIN 850 TRANSPORTS

CR	CA	SC	SS	FOURN	MONTANT	
3373	10	79	57	02549202	50 000,00	PAROISSE DE SAINT-MATHIEU-DE-RIQUX
3373	10	79	57	02549368	10 000,00	MUNICIPALITE DE SAINT-MEDARD C.P. 9, 64, RUE PRINCIPALE E.
3373	10	79	57	02553444	35 000,00	C.P. 39, 25-1 RUE DE L'EGLISE
3373	10	79	57	02554640	20 000,00	PAROISSE DE SAINT-SIMON C.P. 40, 54, RUE PRINCIPALE
3373	10	79	57	02559961	15 000,00	VILLE DE TROIS-PISTOLES C.P. 550, 5 RUE NOTRE-DAME EST
3374	10	79	57	02527737	23 894,00	MUNICIPALITE DE RIVIERE-BLEUE C.P. 98, 32, RUE DES PINS EST
3374	10	79	57	02527968	50 000,00	MUNICIPALITE DE RIVIERE-OUELLE C.P. 99, 106, RUE DE L'EGLISE
3374	10	79	57	02529642	110 000,00	PAROISSE DE SAINT-ALEXANDRE C.P. 10, 723, ROUTE 289
3374	10	79	57	02530327	5 000,00	MUNICIPALITE DE SAINT-ANDRE 143, RUE PRINCIPALE
3374	10	79	57	02531044	75 000,00	PAROISSE DE SAINTE-ANNE-DE-LA-POCATIERE
3374	10	79	57	02532208	10 000,00	MUNICIPALITE DE SAINT-ATHANASE C. P. 40
3374	10	79	57	02536167	14 000,00	PAROISSE DE SAINT-DENIS C.P. 69, 23 ROUTE 132 OUEST
3374	10	79	57	02540888	25 000,00	PAROISSE DE SAINT-GERMAIN 146, RANG DES COTES
3374	10	79	57	02541563	70 000,00	PAROISSE DE SAINTE-HELENE C.P. 216
3374	10	79	57	02544807	70 000,00	PAROISSE DE SAINT-JOSEPH-DE-KAMOURASKA
3374	10	79	57	02546968	50 000,00	MUNICIPALITE DE KAMOURASKA C.P. 130, 67, AVENUE MOREL
3374	10	79	57	02550762	50 000,00	PAROISSE DE SAINT-JOSEPH-DE-KAMOURASKA C.P. 130, 67, AVENUE MOREL
3374	10	79	57	02550887	12 000,00	PAROISSE DE SAINT-JOSEPH-DE-KAMOURASKA C.P. 130, 67, AVENUE MOREL
3374	10	79	57	02551000	30 000,00	MUNICIPALITE DE SAINT-PACOME SAINT-ONESIME-D'IXWORTH
3374	10	79	57	02551844	5 000,00	MUNICIPALITE DE SAINT-PASCAL C. P. 550
3374	10	79	57	02562007	90 000,00	PAROISSE DE SAINT-PASCAL SAINT-PHILIPPE-DE-NERI
3375	10	79	57	02511640	40 000,00	MUNICIPALITE DE SAINT-BRUNO-DE-KAMOURASKA
3375	10	79	57	02518363	17 000,00	MUNICIPALITE DE GROSSES-ROCHES C.P. 69
3375	10	79	57	02525202	20 000,00	MUNICIPALITE DES MECHINS 108, ROUTE DES FONDS
3375	10	79	57	02528925	10 000,00	MUNICIPALITE DE PETIT-MATANE 676, CHEMIN DE LA GREVE
3375	10	79	57	02538528	6 000,00	PAROISSE DE SAINT-ADELME C.P. 39, 231, RUE PRINCIPALE
3375	10	79	57	02543643	3 000,00	PAROISSE DE SAINTE-FELICITE C.P. 130, 114, RUE SAINT-JEAN
3375	10	79	57	02544286	20 000,00	PAROISSE DE SAINT-JEAN-DE-CHERBOURG
3375	10	79	57	02546240	54 000,00	PAROISSE DE SAINT-JEROME-DE-MATANE
3375	10	79	57	02547248	10 000,00	PAROISSE DE SAINT-LEANDRE 3025, 7EME RANG
3375	10	79	57	02551448	12 000,00	PAROISSE DE SAINT-LUC 3, RUE DE L'EGLISE
3375	10	79	57	02553402	15 000,00	MUNICIPALITE DE SAINTE-PAULE 191, RUE DE L'EGLISE
3375	10	79	57	02556363	7 000,00	MUNICIPALITE DE SAINT-RENE-DE-MATANE
3375	10	79	57	02556405	60 000,00	VILLAGE DE SAINT-ULRIC C. P. 130
3510	10	79	57	02500122	10 000,00	PAROISSE DE SAINT-ULRIC-DE-MATANE
3510	10	79	57	02501807	5 000,00	MUNICIPALITE D'AGUANISH C.P. 47, 106, RTE J.-CARTIER
3510	10	79	57	02507127	35 000,00	MUNICIPALITE DE BAIE-JOHAN-BEETZ
3510	10	79	57	02509321	15 000,00	MUNICIPALITE DE COTE-NORD-DU-GOLFE-
3510	10	79	57	02510360	20 000,00	MUNICIPALITE DES ESCOUMINS CASE POSTALE 160
3510	10	79	57	02512283	40 000,00	MUNICIPALITE DE GALLIX 524, RUE LAPIERRE
3510	10	79	57	02513166	3 334,00	MUNICIPALITE DE HAVRE-SAINT-PIERRE
3510	10	79	57	02518884	8 000,00	MUNICIPALITE DE L'ILE-D'ANTICOSTI
3510	10	79	57	02520963	10 000,00	MUNICIPALITE DE LONGUE-POINTE 20, CHEMIN DU ROI OUEST
						C.P. 340

M I R A G E

R E L E V E D E S D E P E N S E S

DU DEBUT DE L'EXERCICE AU 95-03-29 EX =94

POUR FRAIS GENERAUX

MIN 850 TRANSPORTS

CR	CA	SC	SS	FOURN	MONTANT		
3510	10	79	57	02522167	12 000,00	CANTON DE NATASHQUAN	C. P. 99
3510	10	79	57	02526366	500 000,00	VILLE DE PORT-CARTIER	40, AVENUE PARENT
3510	10	79	57	02526929	10 000,00	PAROISSE DE RAGUENEAU	C.P. 190, 523 ROUTE 138
3510	10	79	57	02527646	8 000,00	MUNICIPALITE DE RIVIERE-	AU-TONNERRE
3510	10	79	57	02528008	10 000,00	MUNICIPALITE DE RIVIERE-	PENTECOTE
3510	10	79	57	02528602	80 000,00	MUNICIPALITE DE SACRE-COEUR	C.P. 159
3510	10	79	57	02531168	15 000,00	MUNICIPALITE DE	SAINTE-ANNE-DE-PORTNEUF
3510	10	79	57	02558963	30 000,00	VILLAGE DE TADOUSSAC	162, RUE DES JESUITES
3510	10	79	57	02932069	3 000,00	M.R.C. DE SEPT-RIVIERES	106, RUE NAPOLEON, BUREAU 200
3510	10	79	57	04700282	15 000,00	CONSEIL DES MONTAGNAIS	DES ESCOUMINS
3510	10	79	57	04740205	15 000,00	MUNICIPALITE DE BONNE-	ESPERANCE
3510	10	79	57	05364435	50 000,00	MUNICIPALITE DE GROS-MECATINA	LA TABATIERE
3671	10	79	57	02347540	30 000,00	VILLE DE JONQUIERE	C. P. 2000, 2890, PLACE DAVIS
3671	10	79	57	02501575	100 000,00	VILLE DE LA BAIE	422, RUE VICTORIA
3671	10	79	57	02502680	100 000,00	MUNICIPALITE DE BEGIN	126, RUE BRASSARD
3671	10	79	57	02506160	305 065,00	VILLE DE CHICOUTIMI	201 RUE RACINE EST
3671	10	79	57	02508646	56 000,00	MUNICIPALITE DE PETIT-SAGUENAY	C.P. 40, 35, CHEMIN DU QUAI
3671	10	79	57	02509651	25 000,00	MUNICIPALITE	DE FERLAND-ET-BOILLEAU
3671	10	79	57	02513760	60 504,00	MUNICIPALITE DE LAC-KENOGAMI	3000, CHEMIN DE L'EGLISE
3671	10	79	57	02524601	30 705,00	MUNICIPALITE DE	SAINT-FELIX-D'OTIS
3671	10	79	57	02539807	50 000,00	MUNICIPALITE DE SAINT-FULGENCE	C.P. 70, 253, RUE DU SAGUENAY
3671	10	79	57	02542124	60 000,00	MUNICIPALITE DE SAINT-HONORE	C.P. 250
3671	10	79	57	02543288	10 000,00	MUNICIPALITE DE L'ANSE-	SAINT-JEAN
3671	10	79	57	02554004	19 629,29	PAROISSE DE SAINTE-ROSE-	DU-NORD
3671	10	79	57	02558120	50 000,00	MUNICIPALITE DE SHIPSHAW	3760 ROUTE SAINT-LEONARD
3672	10	79	57	02500320	40 000,00	VILLE D'ALMA	140, RUE SAINT-JOSEPH SUD
3672	10	79	57	02507614	40 000,00	MUNICIPALITE DE DELISLE	C.P. 158
3672	10	79	57	02507762	7 500,00	VILLE DE DESBIENS	C.P. 9, 925, RUE HEBERT
3672	10	79	57	02512325	40 000,00	MUNICIPALITE DE HEBERTVILLE	C.P. 10
3672	10	79	57	02512366	40 000,00	VILLAGE DE HEBERTVILLE-STATION	C.P. 69, 6, RUE TREMBLAY
3672	10	79	57	02514164	30 000,00	MUNICIPALITE DE LABRECQUE	C.P. 9, 3425, RUE AMBROISE
3672	10	79	57	02514255	13 663,00	MUNICIPALITE DE LAC-A-LA-CROIX	372, RUE SAINT-JEAN
3672	10	79	57	02515724	13 000,00	MUNICIPALITE DE LAMARCHE	100, RUE PRINCIPALE
3672	10	79	57	02516680	15 000,00	PAROISSE DE LAROCHE	709, RUE GAUTHIER
3672	10	79	57	02516888	34 000,00	PAROISSE DE L'ASCENSION-	DE-NOTRE-SEIGNEUR
3672	10	79	57	02520732	40 000,00	VILLE DE METABETCHOUAN	C.P. 99, 81 RUE SAINT-ANDRE
3672	10	79	57	02533487	38 000,00	MUNICIPALITE DE SAINT-BRUNO	C. P. 39
3672	10	79	57	02540169	40 000,00	MUNICIPALITE DE SAINT-GEDEON	208, CHEMIN DEQUEN
3672	10	79	57	02541886	21 000,00	MUNICIPALITE DE	SAINT-HENRI-DE-TAILLON
3672	10	79	57	02547644	10 000,00	MUNICIPALITE DE SAINT-LUDGER-	DE-MILOT
3672	10	79	57	02550002	25 000,00	MUNICIPALITE DE SAINTE-MONIQUE	C.P. 9, 101, RUE HONFLEUR
3672	10	79	57	02558922	20 000,00	MUNICIPALITE DE SAINT-NAZAIRE	C. P. 130, 199, RUE PRINCIPALE
3710	10	79	57	02522688	137 422,77	VILLE DE NORMANDIN	C.P. 520

R E L E V E D E S D E P E N S E S

DU DEBUT DE L'EXERCICE AU 95-03-29 EX =94

POUR FRAIS GENERAUX

MIN 850 TRANSPORTS

CR	CA	SC	SS	FOURN	MONTANT	
3771	10	79	57	02500205	17 000,00	
3771	10	79	57	02508166	75 000,00	MUNICIPALITE D'ALBANEL
3771	10	79	57	02510600	22 000,00	VILLE DE DOLBEAU C.P. 130, 160, RUE PRINCIPALE
3771	10	79	57	02514321	25 000,00	MUNICIPALITE DE GIRARDVILLE 1100, BOULEVARD WALLBERG
3771	10	79	57	02520880	10 000,00	MUNICIPALITE DE LAC-BOUCHETTE C.P. 340, 180, RUE PRINCIPALE
3771	10	79	57	02522688	25 000,00	VILLE DE MISTASSINI C.P. 40, 186, RUE PRINCIPALE
3771	10	79	57	02522969	25 000,00	VILLE DE NORMANDIN C. P. 370
3771	10	79	57	02525129	75 000,00	PAROISSE DE LA DORE C.P. 520
3771	10	79	57	02530525	12 000,00	MUNICIPALITE DE PERIBONKA C.P. 100
3771	10	79	57	02532323	30 000,00	VILLAGE DE SAINT-ANDRE-DU-LAC- 312, RUE EDOUARD-NIQUET
3771	10	79	57	02536605	10 000,00	PAROISSE DE SAINT-AUGUSTIN SAINT-JEAN
3771	10	79	57	02537967	26 000,00	MUNICIPALITE DE SAINT-EDMOND 686, RUE PRINCIPALE
3771	10	79	57	02539328	70 000,00	MUNICIPALITE DE SAINT-EUGENE 561, CHEMIN PRINCIPAL
3771	10	79	57	02541522	10 000,00	MUNICIPALITE DE SAINT-FRANCOIS-DE-SALES C.P. 70 439, RUE PRINCIPALE
3771	10	79	57	02544005	30 000,00	MUNICIPALITE DE SAINTE- HEDWIDGE
3771	10	79	57	02549442	73 500,00	VILLAGE DE SAINTE-JEANNE- D'ARC
3771	10	79	57	02552685	22 000,00	MUNICIPALITE DE SAINT-METHODE 880, RUE PRINCIPALE
3771	10	79	57	02554962	25 000,00	MUNICIPALITE DE SAINT-PRIME 599 RUE PRINCIPALE
3771	10	79	57	02556009	120 000,00	MUNICIPALITE DE SAINT- STANISLAS
3771	10	79	57	03275476	10 000,00	MUNICIPALITE DE SAINT-THOMAS-DIDYME
3772	10	79	57	02506087	14 534,00	M.R.C. DE MARIA-CHAPDELAINE 209, BOUL. DES PERES
3871	10	79	56	02539369	25 000,00	VILLE DE CHIBOUGAMAU 650, 3EME RUE
3871	10	79	57	02500809	15 000,00	PAROISSE DE SAINT-FRANCOIS- DU-LAC
3871	10	79	57	02501120	10 000,00	VILLAGE DE SAINT-CELESTIN C.P. 47, 420, RUE HOUDE
3871	10	79	57	02501690	25 000,00	VILLAGE D'ASTON-JONCTION C.P. 27, 235, RUE VIGNEAULT
3871	10	79	57	02502524	225 000,00	MUNICIPALITE DE BAIE-DU-FEBVRE 420-A, ROUTE MARIE-VICTORIN
3871	10	79	57	02507846	15 000,00	VILLE DE BECANCOUR 1295, AVENUE NICOLAS-PERROT
3871	10	79	57	02510006	7 500,00	MUNICIPALITE DE DESCHAILLONS-SUR-SAINT-LAURENT
3871	10	79	57	02511400	20 000,00	VILLAGE DE FORTIERVILLE 198, RUE DE LA FABRIQUE
3871	10	79	57	02517589	60 000,00	MUNICIPALITE DE GRAND-SAINT-ESPRIT
3871	10	79	57	02517886	35 000,00	MUNICIPALITE DE LA VISITATION- DE-YAMASKA
3871	10	79	57	02518165	25 000,00	MUNICIPALITE DE LEMIEUX 530, RUE DE L'EGLISE
3871	10	79	57	02519684	15 000,00	MUNICIPALITE DE SAINT-PIERRE- LES-BECQUETS
3871	10	79	57	02522522	15 000,00	VILLAGE DE MANSEAU C.P. 200, 200 RUE ROUX
3871	10	79	57	02522563	15 000,00	VILLE DE NICOLET 180, RUE DE MONSEIGNEUR-PANET
3871	10	79	57	02523405	15 000,00	MUNICIPALITE DE NICOLET-SUD C.P. 26
3871	10	79	57	02525442	20 000,00	PAROISSE DE NOTRE-DAME- DE-PIERREVILLE
3871	10	79	57	02533966	45 000,00	VILLAGE DE PIERREVILLE C.P. 162 26, RUE ALLY
3871	10	79	57	02534121	30 000,00	PAROISSE DE SAINTE-CECILE- DE-LEVRARD
3871	10	79	57	02537165	15 000,00	MUNICIPALITE DE SAINT-CELESTIN 990, RANG DU PAYS-BRULE
3871	10	79	57	02538080	30 000,00	PAROISSE DE SAINT-ELPHEGE 245, RANG SAINT-ANTOINE
3871	10	79	57	02539369	0,00	MUNICIPALITE DE SAINTE-EULALIE C.P. 70
3871	10	79	57	02539401	17 000,00	PAROISSE DE SAINT-FRANCOIS- DU-LAC
						VILLAGE DE SAINT-FRANCOIS- DU-LAC

M I R A G E

R E L E V E D E S D E P E N S E S

DU DEBUT DE L'EXERCICE AU 95-03-29 EX =94

POUR FRAIS GENERAUX

MIN 850 TRANSPORTS

CR	CA	SC	SS	FOURN	MONTANT		
3871	10	79	57	02539484	50 000,00	MUNICIPALITE DE SAINTE-	FRANCOISE
3871	10	79	57	02543080	18 000,00	PAROISSE DE PARISVILLE	1260, RUE SAINT-JACQUES
3871	10	79	57	02543403	35 000,00	PAROISSE DE SAINT-JEAN-	BAPTISTE-DE-NICOLET
3871	10	79	57	02544641	50 000,00	PAROISSE DE SAINT-JOSEPH-	DE-BLANDFORD
3871	10	79	57	02546364	50 000,00	MUNICIPALITE DE SAINT-LEONARD-	D'ASTON
3871	10	79	57	02548527	30 000,00	MUNICIPALITE DE SAINTE-MARIE-	DE-BLANDFORD
3871	10	79	57	02549962	74 900,00	PAROISSE DE SAINTE-MONIQUE	931, LE PETIT-SAINT-ESPRIT
3871	10	79	57	02551687	55 000,00	PAROISSE DE SAINTE-PERPETUE	C. P. 98, 120, RANG SAINTE-ANNE
3871	10	79	57	02551885	50 000,00	PAROISSE DE SAINTE-PHILOMENE-	DE-FORTIERVILLE
3871	10	79	57	02553048	30 000,00	PAROISSE DE	SAINT-RAPHAEL-PARTIE-SUD
3871	10	79	57	02554848	50 000,00	PAROISSE DE SAINTE-SOPHIE-	DE-LEVRARD
3871	10	79	57	02555126	25 000,00	MUNICIPALITE DE SAINT-SYLVERE	837, 8EME RANG
3871	10	79	57	02555969	25 000,00	PAROISSE DE	SAINT-THOMAS-DE-PIERREVILLE
3871	10	79	57	02557080	30 000,00	MUNICIPALITE DE SAINT-	WENCESLAS
3871	10	79	57	02557288	30 000,00	PAROISSE DE	SAINT-ZEPHIRIN-DE-COURVAL
3872	10	79	57	02503613	18 659,26	MUNICIPALITE DE LA BOSTONNAIS	BOITE GROUPE 2
3872	10	79	57	02503647	5 500,00	MUNICIPALITE DE BOUCHER	610, ROUTE PRINCIPALE
3872	10	79	57	02505444	45 000,00	MUNICIPALITE DE CHARETTE	390, RUE SAINT-EDOUARD
3872	10	79	57	02511202	1 000,00	VILLAGE DE GRANDES-PILES	620, 5EME AVENUE
3872	10	79	57	02516086	210 000,00	CANTON DE LANGELIER	C.P. 2010, 47, RUE PRINCIPALE
3872	10	79	57	02517167	104 600,00	VILLE DE LA TUQUE	558, RUE COMMERCIALE
3872	10	79	57	02523397	10 000,00	MUNICIPALITE DE	NOTRE-DAME-DE-MONTAUBAN
3872	10	79	57	02524007	49 378,00	PAROISSE DE NOTRE-DAME-	DU-MONT-CARMEL
3872	10	79	57	02528966	225 686,94	PAROISSE DE SAINT-ADELPHIE	150, RUE BAILLARGEON
3872	10	79	57	02533289	25 000,00	VILLAGE DE SAINT-BONIFACE-	DE-SHAWINIGAN
3872	10	79	57	02536969	30 000,00	PAROISSE DE SAINT-ELIE	C. P. 39
3872	10	79	57	02540763	25 000,00	PAROISSE DE SAINT-GERARD-	DES-LAURENTIDES
3872	10	79	57	02543882	20 000,00	PAROISSE DE SAINT-JEAN-	DES-PILES
3872	10	79	57	02549004	175 000,00	PAROISSE DE SAINT-MATHIEU	561, CHEMIN DEZIEL
3872	10	79	57	02553204	30 000,00	PAROISSE DE LAC-AUX-SABLES	820, RUE SAINT-ALPHONSE
3872	10	79	57	02553600	1 000,00	PAROISSE DE SAINT-ROCH-	DE-MEKINAC
3872	10	79	57	02554483	14 000,00	PAROISSE DE SAINT-SEVERIN	C.P. 120, 1986, PLACE DU CENTRE
3872	10	79	57	02555324	7 000,00	MUNICIPALITE DE SAINTE-THECLE	C.P. 244, 301, RUE SAINT-
3872	10	79	57	02555522	25 000,00	MUNICIPALITE DE	LAC-A-LA-TORTUE
3872	10	79	57	02556082	14 000,00	PAROISSE DE HEROUXVILLE	C.P. 10
3872	10	79	57	02556249	13 500,00	PAROISSE DE SAINT-TITE	540, RUE NOTRE-DAME
3872	10	79	57	02557841	15 000,00	VILLE DE SHAWINIGAN	C.P. 400
3872	10	79	57	03075090	110 792,00	M.R.C. DE MEKINAC	C.P. 490, 560, RUE NOTRE-DAME
3872	10	79	57	03075165	40 000,00	M.R.C. DU HAUT-SAINT-MAURICE	800, RUE REAL
3873	10	79	57	02505246	23 000,00	MUNICIPALITE DE CHAMPLAIN	C.P. 250, 819, RUE NOTRE-DAME
3873	10	79	57	02520203	10 000,00	VILLAGE DE MASKINONGE	36 B, RUE SAINT-DENIS
3873	10	79	57	02526002	25 000,00	MUNICIPALITE DE POINTE-DU-LAC	C.P. 339
3873	10	79	57	02529808	70 000,00	PAROISSE DE SAINT-ALEXIS-	DES-MONTS

M I R A G E

RELEVÉ DES DEPENSES

DU DEBUT DE L'EXERCICE AU 95-03-29 EX =94

POUR FRAIS GENERAUX

MIN 850 TRANSPORTS

CR	CA	SC	SS	FOURN	MONTANT		
3873	10	79	57	02530640	55 000,00	MUNICIPALITE DE	SAINT-ANGELE-DE-PREMONT
3873	10	79	57	02531002	47 000,00	MUNICIPALITE DE SAINTE-ANNE-	DE-LA-PERADE
3873	10	79	57	02532521	30 000,00	PAROISSE DE SAINT-BARNABE	70, RUE DUGUAY
3873	10	79	57	02536688	20 000,00	MUNICIPALITE DE	SAINT-EDOUARD-DE-MASKINONGE
3873	10	79	57	02537843	35 000,00	PAROISSE DE SAINT-ETIENNE-	DES-GRES
3873	10	79	57	02539609	10 000,00	MUNICIPALITE DE BATISCAN	395, RUE PRINCIPALE
3873	10	79	57	02540284	55 000,00	PAROISSE DE SAINTE-GENEVIEVE-	DE-BATISCAN
3873	10	79	57	02545127	20 000,00	PAROISSE DE SAINT-JOSEPH-	DE-MASKINONGE
3873	10	79	57	02545762	20 000,00	PAROISSE DE SAINT-JUSTIN	1281, RUE GERIN
3873	10	79	57	02546521	20 000,00	PAROISSE DE SAINT-LEON-	LE-GRAND
3873	10	79	57	02546844	50 000,00	VILLE DE SAINT-LOUIS-DE-FRANCE	100, RUE DE LA MAIRIE
3873	10	79	57	02547321	33 167,00	MUNICIPALITE DE SAINT-LUC-	DE-VINCENNES
3873	10	79	57	02548782	46 000,00	MUNICIPALITE DE SAINTE-MARTHE-	DU-CAP
3873	10	79	57	02549244	30 000,00	PAROISSE DE SAINT-MAURICE	C.P. 9, 2510, RANG SAINT-JEAN
3873	10	79	57	02550044	55 000,00	PAROISSE DE SAINT-NARCISSE	C.P. 139, 353, RUE NOTRE-DAME
3873	10	79	57	02551489	75 000,00	MUNICIPALITE DE SAINT-PAULIN	C.P. 120, 3051, RUE BERGERON
3873	10	79	57	02552768	53 000,00	PAROISSE DE SAINT-PROSPER	C.P. 68, 375, RUE SAINT-JOSEPH
3873	10	79	57	02554400	60 000,00	PAROISSE DE SAINT-SEVERE	47, RUE PRINCIPALE
3873	10	79	57	02554889	60 000,00	MUNICIPALITE DE SAINT-	STANISLAS
3873	10	79	57	02556520	10 000,00	PAROISSE DE SAINTE-URSULE	C.P. 60, 215, RUE LESSARD
3873	10	79	57	02559979	11 743,00	VILLE DE TROIS-RIVIERES	C.P. 368, 1325 PLACE DE
3873	10	79	57	02562163	80 000,00	MUNICIPALITE DE YAMACHICHE	951, RUE SAINTE-ANNE
3874	10	79	57	02503001	5 000,00	VILLAGE DE BERNIERVILLE	C.P. 340, 821, RUE PRINCIPALE
3874	10	79	57	02505923	10 000,00	CANTON DE CHESTER-EST	130, RUE GUILLEMETTE, R.R.#1
3874	10	79	57	02505964	40 000,00	MUNICIPALITE CHESTER-NORD ***	02550481: VOIR: MUNICIPALITE
3874	10	79	57	02506046	70 000,00	MUNICIPALITE DE CHESTERVILLE	261, RUE DE L'ACCUEIL
3874	10	79	57	02507408	25 000,00	VILLAGE DE DAVELUYVILLE	C.P. 187, 337, RUE PRINCIPALE
3874	10	79	57	02511723	45 000,00	CANTON DE HALIFAX-NORD	10, RUE DE L'EGLISE
3874	10	79	57	02511764	93 000,00	CANTON DE HALIFAX-SUD	C.P. 160, 821, RUE PRINCIPALE
3874	10	79	57	02511806	10 000,00	MUNICIPALITE DE VIANNEY	C.P. 12, 522, RUE PRINCIPALE
3874	10	79	57	02511848	100 000,00	CANTON DE HAM-NORD	C.P. 29, 474, RUE PRINCIPALE
3874	10	79	57	02513364	12 000,00	VILLAGE D'INVERNESS	C.P. 128, 1831, RUE DUBLIN
3874	10	79	57	02513406	40 000,00	CANTON D'INVERNESS	C.P. 129, 1799, ROUTE DUBLIN
3874	10	79	57	02513968	20 000,00	VILLAGE DE KINGSEY FALLS	C.P. 270, 15, RUE CARON
3874	10	79	57	02514008	218 000,00	MUNICIPALITE DE KINGSEY FALLS	C.P. 59, 57, BOUL. KINGSEY
3874	10	79	57	02517324	10 000,00	VILLAGE DE LAURIEVILLE	C.P. 159, 140, RUE GRENIER
3874	10	79	57	02519320	40 000,00	MUNICIPALITE DE LYSER	C.P. 220
3874	10	79	57	02519486	25 000,00	CANTON DE MADDINGTON	C.P. 339
3874	10	79	57	02522647	12 792,00	VILLAGE DE NORBERTVILLE	17, RUE LANDRY
3874	10	79	57	02523280	50 000,00	PAROISSE DE NOTRE-DAME-	DE-LOURDES
3874	10	79	57	02523363	30 000,00	MUNICIPALITE DE NOTRE-DAME-	DE-LOURDES-DE-HAM
3874	10	79	57	02525608	25 000,00	VILLE DE PLESSISVILLE	1700, RUE SAINT-CALIXTE
3874	10	79	57	02525640	40 000,00	PAROISSE DE PLESSISVILLE	C.P. 245, 290, ROUTE 165 SUD

M I R A G E

R E L E V E D E S D E P E N S E S

DU DEBUT DE L'EXERCICE AU 95-03-29 EX =94

POUR FRAIS GENERAUX

MIN 850 TRANSPORTS

CR	CA	SC	SS	FOURN	MONTANT		
3874	10	79	57	02526689	55 000,00	PAROISSE DE PRINCEVILLE	101, RUE DEMERS EST
3874	10	79	57	02526721	25 000,00	VILLE DE PRINCEVILLE	C.P. 370
3874	10	79	57	02529600	40 000,00	PAROISSE DE SAINT-ALBERT-	DE-WARWICK
3874	10	79	57	02531481	18 000,00	PAROISSE DE SAINTE-ANNE-	DU-SAULT
3874	10	79	57	02534683	55 000,00	PAROISSE DE SAINT-CHRISTOPHE-	D'ARTHABASKA
3874	10	79	57	02535169	10 000,00	VILLAGE DE	SAINTE-CLOTILDE-DE-HORTON
3874	10	79	57	02535201	135 000,00	PAROISSE DE SAINTE-CLOTHILDE-	DE-HORTON
3874	10	79	57	02537082	26 000,00	PAROISSE DE SAINTE-ELIZABETH-	DE-WARWICK
3874	10	79	57	02543007	24 000,00	MUNICIPALITE DE SAINT-JACQUES-	DE-HORTON
3874	10	79	57	02545523	50 000,00	MUNICIPALITE DE SAINTE-JULIE	140, RUE GRENIER
3874	10	79	57	02546760	50 000,00	PAROISSE DE SAINT-LOUIS-	DE-BLANDFORD
3874	10	79	57	02548923	45 000,00	PAROISSE DE SAINTS-MARTYRS-	CANADIENS
3874	10	79	57	02550481	30 000,00	MUNICIPALITE DE SAINT-NORBERT-	D'ARTHABASKA
3874	10	79	57	02552123	30 000,00	PAROISSE DE SAINT-PIERRE-	BAPTISTE
3874	10	79	57	02553329	30 000,00	PAROISSE DE	SAINT-REMI-DE-TINGWICK
3874	10	79	57	02553840	20 000,00	PAROISSE DE SAINT-ROSAIRE	C.P. 125
3874	10	79	57	02554129	50 000,00	PAROISSE DE SAINT-SAMUEL	141, RUE DE L'EGLISE
3874	10	79	57	02554368	15 000,00	PAROISSE DE SAINTE-SERAPHINE	2660, RUE DU CENTRE-
3874	10	79	57	02554764	65 000,00	MUNICIPALITE DE SAINTE-SOPHIE	505, RUE PRINCIPALE
3874	10	79	57	02556603	80 000,00	MUNICIPALITE DE SAINT-VALERE	1641-A, ROUTE 161
3874	10	79	57	02559524	125 000,00	PAROISSE DE TINGWICK	C.P. 150,
3874	10	79	57	02561165	98 000,00	MUNICIPALITE DE VILLEROY	380, RUE PRINCIPALE
3874	10	79	57	02561447	100 000,00	CANTON DE WARWICK	C.P. 160,
3875	10	65	00	02508802	30 000,00	MUNICIPALITE DE DURHAM-SUD	C.P. 70, 70, RUE HOTEL-DE-VILLE
3875	10	65	00	02513927	74 537,00	CANTON DE KINGSEY	C.P. 29, 1205 RUE DE L'EGLISE
3875	10	65	00	02517522	30 000,00	MUNICIPALITE DE L'AVENIR	C.P. 112, 575, RUE PRINCIPALE
3875	10	65	00	02517845	30 000,00	MUNICIPALITE DE LEFEBVRE	186, 10EME RANG
3875	10	65	00	02523843	20 000,00	VILLAGE DE NOTRE-DAME-	DU-BON-CONSEIL
3875	10	65	00	02523884	20 000,00	PAROISSE DE	NOTRE-DAME-DU-BON-CONSEIL
3875	10	65	00	02533248	25 000,00	MUNICIPALITE DE SAINT-	BONAVENTURE
3875	10	65	00	02533404	50 000,00	PAROISSE DE SAINTE-BRIGITTE-	DES-SAULTS
3875	10	65	00	02535722	30 000,00	MUNICIPALITE DE SAINT-CYRILLE-	DE-WENDOVER
3875	10	65	00	02537926	25 000,00	MUNICIPALITE DE SAINT-EUGENE	C. P. 30
3875	10	65	00	02540961	68 535,00	PAROISSE DE SAINT-GERMAIN- ***	DE-GRANTHAM
3875	10	65	00	02541407	30 000,00	PAROISSE DE SAINT-GUILLAUME	C.P. 295,
3875	10	65	00	02544369	34 462,90	PAROISSE DE SAINT-JOACHIM-	DE-COURVAL
3875	10	65	00	02547560	40 000,00	PAROISSE DE SAINT-LUCIEN	5350, 7EME RANG
3875	10	65	00	02550283	104 930,00	MUNICIPALITE DE SAINT-	NICEPHORE
3875	10	65	00	02552008	45 000,00	PAROISSE DE SAINT-PIE-DE-GUIRE	100, 9E RANG
3875	10	65	00	02560126	30 000,00	MUNICIPALITE D'ULVERTON	151, ROUTE 143
3875	10	65	00	02561884	30 000,00	MUNICIPALITE DE WICKHAM	C.P. 9, 893, RUE MOREAU
3875	10	79	57	02533248	35 000,00	MUNICIPALITE DE SAINT-	BONAVENTURE
4271	10	79	00	02501161	40 000,00	MUNICIPALITE D'AUBERT-GALLION	335, 15EME RUE

M I R A G E

R E L E V E D E S D E P E N S E S

DU DEBUT DE L'EXERCICE AU 95-03-29 EX =94

POUR FRAIS GENERAUX

MIN 850 TRANSPORTS

CR	CA	SC	SS	FOURN	MONTANT		
4271	10	79	00	02502268	105 000,00	VILLE DE BEAUCEVILLE	C.P. 579
4271	10	79	00	02515203	9 763,56	VILLAGE DE LAC-POULIN	C.P. 186, 1855, 127E RUE
4271	10	79	00	02515609	30 000,00	VILLAGE DE LA GUADELOUPE	C.F. 279, 483, 9EME RUE EST
4271	10	79	00	02518561	65 000,00	MUNICIPALITE DE SAINT-COME-	LINIERE
4271	10	79	00	02523082	30 000,00	PAROISSE DE NOTRE-DAME-	DES-PINS
4271	10	79	00	02532927	47 000,00	MUNICIPALITE DE SAINT-BENOIT-	LABRE
4271	10	79	00	02536803	40 000,00	PAROISSE DE SAINT-EDOUARD-	DE-FRAMPTON
4271	10	79	00	02537322	62 500,00	MUNICIPALITE DE	*** SAINT-ELZEAR-DE-BEAUCE
4271	10	79	00	02537488	25 000,00	PAROISSE DE SAINT-EPHREM-	DE-BEAUCE
4271	10	79	00	02537520	20 000,00	VILLAGE DE SAINT-EPHREM-DE-	TRING
4271	10	79	00	02538247	30 000,00	MUNICIPALITE DE	SAINT-EVARISTE-DE-FORSYTH
4271	10	79	00	02539567	72 000,00	MUNICIPALITE DE	SAINT-FRANCOIS-OUEST
4271	10	79	00	02540086	40 000,00	VILLAGE DE SAINT-GEDEON	102 1ERE AVENUE SUD
4271	10	79	00	02540128	27 634,00	PAROISSE DE SAINT-GEDEON	C. P. 429, 102, 1ERE AVENUE
4271	10	79	00	02540367	25 000,00	VILLE DE SAINT-GEORGES	11700, BOUL. LACROIX
4271	10	79	00	02540649	44 789,98	PAROISSE DE SAINT-GEORGES-EST	15480, BOULEVARD LACROIX
4271	10	79	00	02542009	10 000,00	PAROISSE DE SAINT-HILAIRE-	DE-DORSET
4271	10	79	00	02542165	38 000,00	PAROISSE DE SAINT-HONORE	C.P.249, 289, ROUTE DE SHENLEY
4271	10	79	00	02543809	30 000,00	PAROISSE DE SAINT-JEAN-	DE-LA-LANDE
4271	10	79	00	02544567	50 000,00	VILLE DE SAINT-JOSEPH-	DE-BEAUCE
4271	10	79	00	02544609	51 000,00	PAROISSE DE SAINT-JOSEPH-	DE-BEAUCE
4271	10	79	00	02545168	20 000,00	MUNICIPALITE DE SAINT-JOSEPH-	DES-ERABLES
4271	10	79	00	02545481	20 000,00	PAROISSE DE SAINT-JULES	390, ROUTE PRINCIPALE
4271	10	79	00	02548329	20 000,00	PAROISSE DE SAINTE-MARGUERITE	235, RUE SAINT-JACQUES
4271	10	79	00	02548402	600 000,00	VILLE DE SAINTE-MARIE	C. P. 1750
4271	10	79	00	02548840	49 405,00	PAROISSE DE SAINT-MARTIN	C.P.99, 131, 1ERE AVENUE EST
4271	10	79	00	02550648	30 000,00	PAROISSE DE	SAINT-ODILON-DE-CRANBOURNE
4271	10	79	00	02551760	11 000,00	MUNICIPALITE DE SAINT-	PHILIBERT
4271	10	79	00	02553360	15 000,00	PAROISSE DE SAINT-RENE	533, ROUTE PRINCIPALE
4271	10	79	00	02554442	25 000,00	PAROISSE DE SAINT-SEVERIN	900, RUE DES LACS
4271	10	79	00	02554723	18 671,00	MUNICIPALITE DE	SAINT-SIMON-LES-MINES
4271	10	79	00	02555480	35 000,00	MUNICIPALITE DE SAINT-	THEOPHILE
4271	10	79	00	02558005	18 000,00	CANTON DE SHENLEY	C.P. 128
4272	10	79	57	02502367	15 000,00	VILLAGE DE BEAULAC	C. P. 40
4272	10	79	57	02503282	30 000,00	VILLE DE BLACK LAKE	C.P. 310
4272	10	79	57	02508000	10 000,00	PAROISSE DE DISRAELI	C.P. 760, 8306, ROUTE 112
4272	10	79	57	02508042	30 000,00	VILLE DE DISRAELI	C.P. 2050
4272	10	79	57	02509008	20 000,00	MUNICIPALITE D'EAST BROUGHTON	600, 10EME AVENUE SUD
4272	10	79	57	02510402	15 000,00	CANTON DE GARTHEY	6599, ROUTE 112
4272	10	79	57	02513448	35 000,00	MUNICIPALITE D'IRLANDE	157, CHEMIN GOSFORD R.R. 4
4272	10	79	57	02513489	40 000,00	MUNICIPALITE DE SAINT-ADRIEN-	D'IRLANDE
4272	10	79	57	02517761	15 000,00	MUNICIPALITE DE	KINNEAR'S MILLS
4272	10	79	57	02527729	5 000,00	MUNICIPALITE	*** DE RIVIERE-BLANCHE

M I R A G E

R E L E V E D E S D E P E N S E S

DU DEBUT DE L'EXERCICE AU 95-03-29 EX =94

POUR FRAIS GENERAUX

MIN 850 TRANSPORTS

CR CA SC SS FOURN MONTANT

4272	10	79	57	02528123	60 000,00	VILLAGE DE ROBERTSONVILLE	184, RUE NOTRE-DAME SUD
4272	10	79	57	02528644	35 000,00	PAROISSE	DE SACRE-COEUR-DE-JESUS
4272	10	79	57	02528727	85 000,00	PAROISSE DE SACRE-COEUR-	DE-MARIE-PARTIE-SUD
4272	10	79	57	02531408	10 000,00	VILLAGE DE SAINTE-ANNE-DU-LAC	C.P. 112, 421, RUE DES TULIPES
4272	10	79	57	02531887	125 000,00	MUNICIPALITE DE PONTBRIAND	1279, RUE DE L'EGLISE
4272	10	79	57	02535086	22 000,00	MUNICIPALITE DE	SAINTE-CLOTILDE-DE-BEAUCE
4272	10	79	57	02539120	20 000,00	MUNICIPALITE DE SAINT-FORTUNAT	107, RUE PRINCIPALE
4272	10	79	57	02543049	16 000,00	MUNICIPALITE DE SAINT-JACQUES-	DE-LEEDS
4272	10	79	57	02543106	15 000,00	PAROISSE DE SAINT-JACQUES-	LE-MAJEUR-DE-WOLFESTOWN
4272	10	79	57	02543601	15 000,00	MUNICIPALITE DE	SAINT-JEAN-DE-BREBEUF
4272	10	79	57	02544682	50 000,00	MUNICIPALITE DE	SAINT-JOSEPH-DE-COLERAINE
4272	10	79	57	02545606	57 000,00	PAROISSE DE SAINT-JULIEN	2409, 2EME RANG EST
4272	10	79	57	02549483	70 000,00	MUNICIPALITE DE	SAINT-METHODE-DE-FRONTENAC
4272	10	79	57	02552164	45 000,00	MUNICIPALITE DE SAINT-PIERRE-	DE-BROUGHTON
4272	10	79	57	02552644	15 000,00	PAROISSE DE SAINTE-PRAXEDE	5695, ROUTE 263
4272	10	79	57	02559367	20 000,00	VILLE DE THETFORD MINES	C.P. 489, 144, RUE NOTRE-DAME
4272	10	79	57	02559409	28 000,00	CANTON DE THETFORD-PARTIE-SUD	2093, RUE NOTRE-DAME NORD
4273	10	79	57	02504884	45 000,00	MUNICIPALITE DE	CAP-SAINT-IGNACE
4273	10	79	57	02518645	85 000,00	MUNICIPALITE DE	L'ISLET-SUR-MER
4273	10	79	57	02521409	20 000,00	MUNICIPALITE DE	SAINT-PAUL-DE-MONTMINY
4273	10	79	57	02528842	20 000,00	MUNICIPALITE DE SAINT-ADALBERT	55, RUE PRINCIPALE
4273	10	79	57	02532083	30 000,00	PAROISSE DE SAINTE-APOLLINE-	DE-PATTON
4273	10	79	57	02532281	35 000,00	MUNICIPALITE DE SAINT-AUBERT	14, RUE DES LOISIRS
4273	10	79	57	02535763	75 000,00	PAROISSE DE SAINT-CYRILLE-	DE-LESSARD
4273	10	79	57	02535920	30 000,00	MUNICIPALITE DE SAINT-DAMASE-	DE-L'ISLET
4273	10	79	57	02538320	30 000,00	PAROISSE DE SAINT-FABIEN-DE-	PANET
4273	10	79	57	02538601	70 000,00	MUNICIPALITE	DE SAINTE-FELICITE
4273	10	79	57	02539344	30 000,00	MUNICIPALITE DE SAINT-	FRANCOIS-DE-LA-RIVIERE-DU-SUD
4273	10	79	57	02544088	40 000,00	MUNICIPALITE DE	SAINT-JEAN-PORT-JOLI
4273	10	79	57	02545689	30 000,00	MUNICIPALITE DE	SAINT-JUST-DE-BRETENIERES
4273	10	79	57	02547206	20 000,00	PAROISSE DE SAINTE-LOUISE	80, ROUTE DE LA STATION
4273	10	79	57	02547529	50 000,00	MUNICIPALITE DE SAINTE-LUCIE-	DE-BEAUREGARD
4273	10	79	57	02548121	6 000,00	MUNICIPALITE DE SAINT-MARCEL	C.P. 10, 48, RUE TACHE EST
4273	10	79	57	02550721	40 000,00	MUNICIPALITE DE SAINT-OMER	C. P. 1765
4273	10	79	57	02550960	125 000,00	VILLE DE SAINT-PAMPHILE	C.P. 638, 3, ROUTE ELGIN SUD
4273	10	79	57	02551646	75 000,00	MUNICIPALITE DE SAINTE-	PERPETUE
4273	10	79	57	02552206	45 000,00	PAROISSE DE SAINT-PIERRE-	DE-LA-RIVIERE-DU-SUD
4273	10	79	57	02553683	20 000,00	PAROISSE DE	SAINT-ROCH-DES-AULNAIES
4273	10	79	57	02559607	50 000,00	MUNICIPALITE DE TOURVILLE	C.P. 206, 946, RUE PRINCIPALE
4274	10	79	57	02500841	24 580,00	MUNICIPALITE D'ARMAGH	C. P. 87
4274	10	79	57	02502961	71 700,00	VILLE DE BERNIERES-	SAINT-NICOLAS
4274	10	79	57	02505600	258,00	VILLE DE CHARNY	5333, RUE DE LA SYMPHONIE
4274	10	79	57	02512689	25 000,00	MUNICIPALITE DE HONFLEUR	320, RUE SAINT-JEAN

RELEVÉ DES DEPENSES

DU DEBUT DE L'EXERCICE AU 95-03-29 EX =94

POUR FRAIS GENERAUX

MIN 850 TRANSPORTS

CR	CA	SC	SS	FOURN	MONTANT		
4274	10	79	57	02515526	20 000,00	PAROISSE DE LA DURANTAYE	539, RUE PIEDMONT
4274	10	79	57	02518488	29 750,00	VILLE DE LEVIS	225, COTE DU PASSAGE
4274	10	79	57	02522902	23 000,00	PAROISSE NOTRE-DAME-	AUXILIATRICE-DE-BUCKLAND
4274	10	79	57	02531564	90 000,00	PAROISSE DE SAINT-ANSELME	936, RANG SAINT-PHILIPPE
4274	10	79	57	02531606	30 000,00	VILLAGE DE SAINT-ANSELME	C.P. 40, 678, RUE SAINTE-ANNE
4274	10	79	57	02534246	49 000,00	MUNICIPALITE DE SAINT-CHARLES-	DE-BELLECHASSE
4274	10	79	57	02534766	20 000,00	MUNICIPALITE DE SAINTE-CLAIRE	C. P. 189
4274	10	79	57	02536001	80 000,00	PAROISSE DE SAINT-DAMIEN-	DE-BUCKLAND
4274	10	79	57	02537686	28 800,00	MUNICIPALITE DE	SAINT-ETIENNE-DE-LAUZON
4274	10	79	57	02537769	20 000,00	PAROISSE DE SAINT-ETIENNE-	DE-BEAUMONT
4274	10	79	57	02541084	50 000,00	MUNICIPALITE DE SAINT-GERVAIS	C.P. 69
4274	10	79	57	02541688	8 674,00	PAROISSE DE SAINTE-HELENE-	DE-BREAKEYVILLE
4274	10	79	57	02541761	130 000,00	MUNICIPALITE DE SAINT-HENRI	C.P. 6
4274	10	79	57	02541779	27 434,00	PAROISSE DE SAINTE-HENEDINE	219, RUE COMMERCIALE
4274	10	79	57	02542686	250 000,00	MUNICIPALITE DE SAINT-ISIDORE	128, ROUTE COULOMBE
4274	10	79	57	02543486	41 557,00	VILLE DE SAINT-JEAN-	CHRYSSOSTOME
4274	10	79	57	02544922	23 500,00	PAROISSE DE SAINT-JOSEPH-	DE-LA-POINTE-DE-LEVY
4274	10	79	57	02545960	46 729,00	PAROISSE DE SAINT-LAMBERT-	DE-LAUZON
4274	10	79	57	02546166	37 000,00	MUNICIPALITE DE SAINT-LAZARE-	DE-BELLECHASSE
4274	10	79	57	02547081	75 000,00	MUNICIPALITE DE PINTENDRE	344, 10EME AVENUE
4274	10	79	57	02548329	85 000,00	PAROISSE DE SAINTE-MARGUERITE	235, RUE SAINT-JACQUES
4274	10	79	57	02549525	21 000,00	MUNICIPALITE DE SAINT-MICHEL-	DE-BELLECHASSE
4274	10	79	57	02550242	150 000,00	PAROISSE DE SAINT-NEREE	1990, ROUTE PRINCIPALE
4274	10	79	57	02551729	21 000,00	PAROISSE DE SAINT-PHILEMON	C.P. 10, 1531, RUE PRINCIPALE
4274	10	79	57	02552883	22 000,00	MUNICIPALITE DE SAINT-RAPHAEL	C. P. 159
4274	10	79	57	02556728	35 000,00	MUNICIPALITE DE SAINT-VALLIER	375, MONTEE DE LA STATION
4275	10	79	57	02517282	60 000,00	VILLAGE DE LAURIER-STATION	137, RUE DE LA STATION
4275	10	79	57	02519056	40 000,00	MUNICIPALITE DE LOTBINIERE	C.P. 70,
4275	10	79	57	02524189	35 000,00	PAROISSE DE NOTRE-DAME-	DU-SACRE-COEUR-D'ISSOUDUN
4275	10	79	57	02529089	53 000,00	MUNICIPALITE DE SAINT-AGAPIT	1186, RUE PRINCIPALE
4275	10	79	57	02529162	40 000,00	PAROISSE DE SAINTE-AGATHE	C.P. 159
4275	10	79	57	02529204	10 000,00	VILLAGE DE SAINTE-AGATHE	C.P. 125, 46, RUE SAINT-JACQUES
4275	10	79	57	02531929	25 000,00	MUNICIPALITE DE SAINT-ANTOINE-	DE-TILLY
4275	10	79	57	02532042	60 000,00	MUNICIPALITE DE SAINT-	APOLLINAIRE
4275	10	79	57	02535441	20 000,00	VILLAGE DE SAINTE-CROIX	C.P. 609, 6310, RUE PRINCIPALE
4275	10	79	57	02535482	15 000,00	PAROISSE DE SAINTE-CROIX	C.P. 100, 6310, RUE PRINCIPALE
4275	10	79	57	02536845	40 000,00	PAROISSE DE SAINT-EDOUARD-	DE-LOTBINIERE
4275	10	79	57	02537447	35 000,00	PAROISSE DE SAINTE-EMMELIE	189, RANG DU PORTAGE
4275	10	79	57	02539005	20 000,00	VILLAGE DE SAINT-FLAVIEN	6, RUE CAUX
4275	10	79	57	02539047	30 000,00	PAROISSE DE SAINT-FLAVIEN	6, RUE CAUX
4275	10	79	57	02541167	42 500,00	PAROISSE DE SAINT-GILLES	161, RUE O'HURLEY
4275	10	79	57	02543205	45 000,00	MUNICIPALITE DE SAINT-JANVIER-	DE-JULY
4275	10	79	57	02550085	40 000,00	PAROISSE DE SAINT-	NARCISSE-DE-BEAURIVAGE

M I R A G E

R E L E V E D E S D E P E N S E S

DU DEBUT DE L'EXERCICE AU 95-03-29 EX =94

POUR FRAIS GENERAUX

MIN 850 TRANSPORTS

CR CA SC SS FOURN MONTANT

4275	10	79	57	02550523	19 000,00	PAROISSE DE	SAINT-OCTAVE-DE-DOSQUET
4275	10	79	57	02551083	80 000,00	MUNICIPALITE DE SAINT-PATRICE-	DE-BEAURIVAGE
4275	10	79	57	02555167	20 000,00	VILLAGE DE SAINT-SYLVESTRE	C. P. 70
4275	10	79	57	02555209	78 000,00	PAROISSE DE SAINT-SYLVESTRE	21, ROUTE BEAURIVAGE
4275	10	79	57	02560209	40 000,00	MUNICIPALITE DE VAL-ALAIN	C.P. 10, 1245 2E RANG
4276	10	79	57	02514800	20 000,00	VILLE DE LAC-ETCHEMIN	C. P. 370
4276	10	79	57	02532448	20 000,00	MUNICIPALITE DE SAINTE-AURELIE	6, RUE DES SAULES
4276	10	79	57	02532802	30 000,00	MUNICIPALITE DE SAINT-BENJAMIN	C. P. 100
4276	10	79	57	02533727	26 500,00	PAROISSE DE SAINT-CAMILLE-	DE-LELLIS
4276	10	79	57	02535649	20 000,00	PAROISSE DE SAINT-CYPRIEN	C.P. 100
4276	10	79	57	02541043	80 000,00	PAROISSE DE SAINTE-GERMAINE-	DU-LAC-ETCHEMIN
4276	10	79	57	02545804	68 000,00	MUNICIPALITE DE SAINTE-JUSTINE	C.P. 10, 167, ROUTE 204
4276	10	79	57	02546448	40 000,00	PAROISSE DE SAINT-LEON-	DE-STANDON
4276	10	79	57	02546885	30 000,00	MUNICIPALITE DE SAINT-LOUIS-	DE-GONZAGUE
4276	10	79	57	02547289	27 000,00	PAROISSE DE SAINT-LUC	B.P.DIJON
4276	10	79	57	02547768	30 000,00	MUNICIPALITE DE SAINT-	MAGLOIRE-DE-BELLECHASSE
4276	10	79	57	02547842	30 000,00	PAROISSE DE SAINT-MALACHIE	C. P. 99, 610, 7EME RUE
4276	10	79	57	02550200	47 000,00	PAROISSE DE	SAINT-NAZAIRE-DE-DORCHESTER
4276	10	79	57	02552727	40 000,00	MUNICIPALITE DE SAINT-PROSPER	2025, 29EME RUE
4276	10	79	57	02553964	35 000,00	MUNICIPALITE DE SAINTE-ROSE-	DE-WATFORD
4276	10	79	57	02554046	13 000,00	PAROISSE DE SAINTE-SABINE	4, RUE SAINT-CHARLES
4276	10	79	57	02557163	40 000,00	MUNICIPALITE DE SAINT-ZACHARIE	C.P. 249, 735, 15EME RUE
4310	10	79	57	01732643	1 500 000,00	VILLE DE QUEBEC	DIV. DE LA GESTION DES REVENUS
4310	10	79	57	02502441	49 999,96	VILLE DE BEAUPORT	C. P. 5187
4310	10	79	57	02532364	350 000,00	PAROISSE DE SAINT-AUGUSTIN-	DE-DESMAURES
4371	10	79	57	02501849	40 000,00	PAROISSE DE BAIE-SAINT-PAUL	6, CHEMIN DE L'EQUERRE
4371	10	79	57	02514081	6 513,00	MUNICIPALITE DE LA BALEINE	145, CHEMIN PRINCIPAL
4371	10	79	57	02515682	20 000,00	VILLE DE LA MALBAIE-	POINTE-AU-PIC
4371	10	79	57	02518280	50 000,00	MUNICIPALITE DES EBOULEMENTS	C.P. 130, 248, RUE DU VILLAGE
4371	10	79	57	02523686	35 000,00	MUNICIPALITE	DE NOTRE-DAME-DES-MONTS
4371	10	79	57	02525723	10 000,00	VILLAGE DE POINTE-AU-PIC	*** 02515682: FUSION DE LA MALBAIE
4371	10	79	57	02527802	27 000,00	MUNICIPALITE DE RIVIERE-	DU-GOUFFRE
4371	10	79	57	02527927	30 000,00	MUNICIPALITE	DE RIVIERE-MALBAIE
4371	10	79	57	02529360	50 000,00	PAROISSE DE SAINTE-AGNES	11, RUE PRINCIPALE
4371	10	79	57	02529444	30 000,00	MUNICIPALITE DE SAINT-AIME-	DES-LACS
4371	10	79	57	02538841	60 000,00	PAROISSE DE SAINT-FIDELE-	DE-MONT-MURRAY
4371	10	79	57	02538924	10 000,00	MUNICIPALITE DE BAIE-	SAINT-CATHERINE
4371	10	79	57	02539666	35 000,00	MUNICIPALITE DE PETITE-	RIVIERE-SAINT-FRANCOIS
4371	10	79	57	02542041	40 000,00	PAROISSE DE SAINT-HILARION	215, CHEMIN PRINCIPAL
4371	10	79	57	02542645	25 000,00	PAROISSE DE SAINT-IRENEE	C.P. 68, 122, RUE PRINCIPALE
4371	10	79	57	02544963	5 000,00	VILLAGE DE	SAINT-JOSEPH-DE-LA-RIVE
4371	10	79	57	02547008	20 000,00	MUNICIPALITE DE L'ILE-	AUX-COUDRES
4371	10	79	57	02554566	15 000,00	VILLAGE DE SAINT-SIMEON	C.P. 98, 502, RUE SAINT-

M I R A G E

R E L E V E D E S D E P E N S E S

DU DEBUT DE L'EXERCICE AU 95-03-29 EX =94

POUR FRAIS GENERAUX

MIN 850 TRANSPORTS

CR	CA	SC	SS	FOURN	MONTANT		
4371	10	79	57	02554608	15 000,00	PAROISSE DE SAINT-SIMEON	C.P. 116 500, RUE SAINT-
4371	10	79	57	02556447	32 500,00	PAROISSE DE SAINT-URBAIN	C.P. 100
4372	10	65	00	04929451	175 000,00	VILLE DE QUEBEC	DIV. PERMIS, SERV. URBANISME
4372	10	79	57	02502409	14 624,00	VILLAGE DE SAINTE-PETRONILLE	3, CHEMIN DE L'EGLISE
4372	10	79	57	02505725	16 118,00	VILLE DE CHATEAU-RICHER	8006 AVE ROYALE
4372	10	79	57	02514446	15 000,00	VILLE DE LAC-DELAGE	24, RUE PIED-DES-PENTES
4372	10	79	57	02515245	16 309,00	MUNICIPALITE	DE LAC-SAINT-CHARLES
4372	10	79	57	02516003	5 000,00	PAROISSE DE L'ANGE-GARDIEN	6405, AVENUE ROYALE
4372	10	79	57	02530921	10 000,00	VILLE DE SAINTE-ANNE-DE-	BEAUPRE
4372	10	79	57	02532364	57 384,00	PAROISSE DE SAINT-AUGUSTIN-	DE-DESMANES
4372	10	79	57	02533362	10 000,00	MUNICIPALITE DE SAINTE-	BRIGITTE-DE-LAVAL
4372	10	79	57	02536522	15 000,00	MUNICIPALITE DE LAC-BEAUPORT	C.P. 159
4372	10	79	57	02537405	20 000,00	VILLE DE SAINT-EMILE	6180, RUE DES ERABLES
4372	10	79	57	02538361	6 882,00	PAROISSE DE SAINTE-FAMILLE	3894, CHEMIN ROYAL
4372	10	79	57	02538809	23 000,00	MUNICIPALITE DE	SAINT-FERREOL-LES-NEIGES
4372	10	79	57	02539526	12 000,00	PAROISSE DE SAINT-FRANCOIS	337, RUE LEMELIN
4372	10	79	57	02539963	35 000,00	MUNICIPALITE DE SAINT-GABRIEL-	DE-VALCARTIER
4372	10	79	57	02543569	10 000,00	MUNICIPALITE DE BOISCHATEL	9, COTE DE L'EGLISE
4372	10	79	57	02543924	5 000,00	PAROISSE DE SAINT-JEAN	2336, CHEMIN ROYAL
4372	10	79	57	02544328	25 000,00	PAROISSE DE SAINT-JOACHIM	172 RUE DE L'EGLISE
4372	10	79	57	02552362	15 000,00	PAROISSE DE SAINT-PIERRE	C.P. 100
4372	10	79	57	02556280	20 000,00	MUNICIPALITE DE SAINT-TITE-	DES-CAPS
4372	10	79	57	02558526	100 000,00	CANTONS-UNIS	DE STONEHAM-ET-TWESBURY
4373	10	79	57	02504926	100 000,00	MUNICIPALITE DE CAP-SANTE	194, ROUTE 138
4373	10	79	57	02507887	17 535,04	MUNICIPALITE DE DESCHAMBAULT	C. P. 220
4373	10	79	57	02508240	50 000,00	VILLE DE DONNACONA	C.P. 609, 138, AVE PLEAU
4373	10	79	57	02510048	15 000,00	VILLE DE	FOSSAMBAULT-SUR-LE-LAC
4373	10	79	57	02523488	100 000,00	PAROISSE DE NOTRE-DAME-	DE-PORTNEUF
4373	10	79	57	02525806	60 000,00	PAROISSE DE POINTE-	AUX-TREMBLES
4373	10	79	57	02527604	17 000,00	MUNICIPALITE DE	RIVIERE-A-PIERRE
4373	10	79	57	02529568	37 500,00	MUNICIPALITE DE SAINT-ALBAN	204, RUE PRINCIPALE
4373	10	79	57	02532646	70 000,00	PAROISSE DE SAINT-BASILE	C.P. 70
4373	10	79	57	02533800	75 000,00	MUNICIPALITE DE SAINT-CASIMIR	C. P. 220
4373	10	79	57	02533883	15 000,00	MUNICIPALITE SAINTE-CATHERINE-	DE-LA-JACQUES-CARTIER
4373	10	79	57	02534444	169 099,00	MUNICIPALITE DE GRONDINES	220, RUE PRINCIPALE
4373	10	79	57	02534600	9 000,00	MUNICIPALITE DE SAINTE-	CHRISTINE-D'Auvergne
4373	10	79	57	02544047	4 000,00	MUNICIPALITE DE SAINTE-JEANNE-	DE-PONT-ROUGE
4373	10	79	57	02548048	200 000,00	VILLAGE DE	SAINT-MARC-DES-CARRIERES
4373	10	79	57	02553121	40 000,00	PAROISSE DE SAINT-RAYMOND	C.P. 1448,
4373	10	79	57	02556041	70 000,00	PAROISSE DE SAINT-THURIBE	C.P. 69, 378, RUE PRINCIPALE
4373	10	79	57	02556322	40 000,00	MUNICIPALITE DE SAINT-UBALDE	427B, BOUL. CHABOT
4373	10	79	57	02557767	35 000,00	MUNICIPALITE DE SHANNON	75, CHEMIN DE GOSFORD
5100	10	79	57	02520120	700 000,00	VILLE DE MASCOUCHE	3034, CHEMIN SAINTE-MARIE

M I R A G E

R E L E V E D E S D E P E N S E S

DU DEBUT DE L'EXERCICE AU 95-03-29 EX =94

POUR FRAIS GENERAUX

MIN 850 TRANSPORTS

CR CA SC SS FOURN MONTANT

5110	10	79	51	02545283	84 000,00	PAROISSE DE SAINT-JOSEPH-	DU-LAC
5110	10	79	57	02503324	12 166,00	VILLE DE BLAINVILLE	1001, CH. DU CAMP-BOUCHARD
5110	10	79	57	02503373	12 166,00	VILLE DE BOISBRIAND	940, BOUL. DE LA GRANDE-ALLEE
5110	10	79	57	02505485	35 000,00	VILLE DE CHARLEMAGNE	84, RUE DU SACRE-COEUR
5110	10	79	57	02507960	65 000,00	VILLE DE DEUX-MONTAGNES	C.P. 55, 803, CHEMIN D'OKA
5110	10	79	57	02516367	100 000,00	PAROISSE DE LA PLAINE	C.P. 90, 675, RUE DE L'EGLISE
5110	10	79	57	02524262	35 000,00	PAROISSE D'OKA	C. P. 38
5110	10	79	57	02524288	15 000,00	MUNICIPALITE D'OKA	C.P. 369, 183, RUE DES ANGES
5110	10	79	57	02525889	15 000,00	VILLAGE DE POINTE-CALUMET	861, BOULEVARD DE LA CHAPELLE
5110	10	79	57	02551570	50 000,00	VILLE LE GARDEUR	1, MONTEE DES ARSENAUX
5110	10	79	57	02552446	14 000,00	MUNICIPALITE DE SAINT-PLACIDE	C. P. 60
5110	10	79	57	02555043	8 000,00	PAROISSE DE SAINT-SULPICE	1089, RUE NOTRE-DAME
5110	10	79	57	02555605	12 166,00	VILLE DE SAINTE-THERESE	C.P. 100
5110	10	79	57	02559326	66 122,00	VILLE DE TERREBONNE	775, RUE SAINT-JEAN-BAPTISTE
5210	10	79	57	02501724	18 000,00	VILLE DE BAIE-D'URFE	20410, CH. LAKESHORE
5210	10	79	57	02530962	18 000,00	VILLE DE SAINTE-ANNE-DE-	BELLEVUE
5210	10	79	57	02540243	68 000,00	VILLE DE SAINTE-GENEVIEVE	13, RUE CHAURET
5210	10	79	57	02557684	18 000,00	VILLAGE DE SENNEVILLE	35, CHEMIN SENNEVILLE
5230	10	79	57	02501724	0,00	VILLE DE BAIE-D'URFE	20410, CH. LAKESHORE
5230	10	79	57	02557684	0,00	VILLAGE DE SENNEVILLE	35, CHEMIN SENNEVILLE
5310	10	79	57	02500049	75 000,00	VILLE D'ACTON VALE	C.P. 640
5310	10	79	57	02502888	25 000,00	VILLE DE BELOEIL	777, RUE LAURIER
5310	10	79	57	02503126	25 000,00	MUNICIPALITE DE BETHANIE	745, CH. DU DIXIEME-RANG
5310	10	79	57	02503688	62 000,00	VILLE DE BOUCHERVILLE	500-RUE DE LA RIVIERE-AUX-PINS
5310	10	79	57	02504496	13 000,00	PAROISSE DE CALIXA-LAVALLEE	447, CHEMIN DE LA BEAUCE
5310	10	79	57	02505006	107 111,00	VILLE DE CARIGNAN	2555, CHEMIN BELLEVUE
5310	10	79	57	02506939	15 000,00	MUNICIPALITE DE CONTRECOEUR	5000, ROUTE MARIE-VICTORIN
5310	10	79	57	02516482	10 282,00	PAROISSE DE LA PRESENTATION	772, RUE PRINCIPALE
5310	10	79	57	02520328	13 000,00	VILLAGE DE MASSUEVILLE	C.P. 90, 973, RUE ROYALE
5310	10	79	57	02520484	30 000,00	MUNICIPALITE DE MCMASTERVILLE	300, RUE CARON
5310	10	79	57	02521763	175 000,00	VILLE DE MONT-SAINT-HILAIRE	100, RUE DU CENTRE-CIVIQUE
5310	10	79	57	02523520	2 100,00	PAROISSE DE NOTRE-DAME-	DE-SAINT-HYACINTHE
5310	10	79	57	02524643	25 000,00	VILLE D'OTTERBURN PARK	472, AVENUE PRINCE-EDWARD
5310	10	79	57	02528529	25 000,00	CANTON DE ROXTON	C.P. 278
5310	10	79	57	02528560	30 000,00	VILLAGE DE ROXTON FALLS	C.P. 180, 189 RUE NOTRE-DAME
5310	10	79	57	02529402	14 000,00	PAROISSE DE SAINT-AIME	C. P. 240, 285, RUE BONSECOURS
5310	10	79	57	02530129	9 000,00	MUNICIPALITE DE SAINT-AMABLE	C.P. 308
5310	10	79	57	02530442	30 000,00	PAROISSE DE SAINT-ANDRE-	D'ACTON
5310	10	79	57	02531325	16 000,00	PAROISSE DE SAINTE-ANNE-DE-	SOREL
5310	10	79	57	02531960	15 000,00	MUNICIPALITE DE SAINT-ANTOINE-	SUR-RICHELIEU
5310	10	79	57	02532562	17 100,00	MUNICIPALITE DE SAINT-BARNABE-	SUD
5310	10	79	57	02532687	26 275,00	VILLE DE SAINT-BASILE-LE-GRAND	204, RUE PRINCIPALE
5310	10	79	57	02533123	60 000,00	PAROISSE DE SAINT-BERNARD-	PARTIE-SUD

M I R A G E

R E L E V E D E S D E P E N S E S

DU DEBUT DE L'EXERCICE AU 95-03-29 EX =94

POUR FRAIS GENERAUX

MIN 850 TRANSPORTS

CR	CA	SC	SS	FOURN	MONTANT		
5310	10	79	57	02534287	9 000,00	PAROISSE DE SAINT-CHARLES	12, RUE UNION
5310	10	79	57	02534568	4 000,00	VILLAGE DE SAINT-CHARLES-	SUR-RICHELIEU
5310	10	79	57	02534642	25 000,00	PAROISSE DE SAINTE-CHRISTINE	629, RUE DES LOISIRS
5310	10	79	57	02535847	55 650,00	PAROISSE DE SAINT-DAMASE	C.P. 420, 223, RUE PRINCIPALE
5310	10	79	57	02535888	24 990,00	VILLAGE DE SAINT-DAMASE	C.P. 300 223, RUE PRINCIPALE
5310	10	79	57	02536043	20 000,00	PAROISSE DE SAINT-DAVID	11, RUE RIVIERE-DAVID
5310	10	79	57	02536209	12 000,00	PAROISSE DE SAINT-DENIS	587, CHEMIN DES PATRIOTES
5310	10	79	57	02536241	6 000,00	VILLAGE DE SAINT-DENIS	C.P. 270
5310	10	79	57	02536365	9 500,00	MUNICIPALITE	DE SAINT-DOMINIQUE
5310	10	79	57	02537561	75 000,00	PAROISSE DE SAINT-EPHREM-	D'UPTON
5310	10	79	57	02540847	5 000,00	PAROISSE DE SAINT-GERARD-	MAJELLA
5310	10	79	57	02541647	26 160,00	MUNICIPALITE DE	SAINTE-HELENE-DE-BAGOT
5310	10	79	57	02542280	14 600,00	VILLE DE SAINT-HUBERT	5900, BOULEVARD COUSINEAU
5310	10	79	57	02542322	500 000,00	MUNICIPALITE DE SAINT-HUGUES	508, RUE NOTRE-DAME
5310	10	79	57	02542405	60 000,00	VILLE DE SAINT-HYACINTHE	C.P. 10
5310	10	79	57	02542447	20 000,00	PAROISSE DE SAINT-HYACINTHE-	LE-CONFESSEUR
5310	10	79	57	02545200	18 000,00	VILLE DE SAINT-JOSEPH-DE-SOREL	700, RUE MONTCALM
5310	10	79	57	02545408	14 000,00	PAROISSE DE SAINT-JUDE	940, RUE DU CENTRE
5310	10	79	57	02546604	50 000,00	MUNICIPALITE DE SAINT-LIBOIRE	C. P. 120
5310	10	79	57	02546729	25 000,00	PAROISSE DE SAINT-LOUIS	765-B, RUE SAINT-JOSEPH
5310	10	79	57	02547685	7 000,00	VILLAGE DE SAINTE-MADELEINE	C.P. 30, 850, RUE SAINT-SIMON
5310	10	79	57	02547966	7 000,00	MUNICIPALITE DE SAINT-MARC-	SUR-RICHELIEU
5310	10	79	57	02548162	15 000,00	MUNICIPALITE DE	SAINT-MARCEL-DE-RICHELIEU
5310	10	79	57	02548642	13 000,00	PAROISSE DE SAINTE-MARIE-	MADELEINE
5310	10	79	57	02549129	25 000,00	MUNICIPALITE DE SAINT-MATHIEU-	DE-BELOEIL
5310	10	79	57	02550168	30 000,00	PAROISSE DE SAINT-NAZAIRE-	D'ACTON
5310	10	79	57	02550846	63 000,00	VILLE DE SAINT-OURS	C.P. 129
5310	10	79	57	02551927	70 000,00	PAROISSE DE SAINT-PIE	C.P. 519
5310	10	79	57	02551968	15 000,00	VILLAGE DE SAINT-PIE	77, RUE SAINT-PIERRE
5310	10	79	57	02553485	75 000,00	PAROISSE DE SAINT-ROBERT	650, CHEMIN DE SAINT-ROBERT
5310	10	79	57	02553642	11 000,00	PAROISSE DE	SAINT-ROCH-DE-RICHELIEU
5310	10	79	57	02553923	136 000,00	PAROISSE DE SAINTE-ROSALIE	1115, RUE DU CENTRE
5310	10	79	57	02554681	55 000,00	PAROISSE DE SAINT-SIMON	45, RUE DU COUVENT
5310	10	79	57	02555407	30 000,00	PAROISSE DE	SAINT-THEODORE-D'ACTON
5310	10	79	57	02556686	275 000,00	CANTON DE	SAINT-VALERIEN-DE-MILTON
5310	10	79	57	02556926	50 000,00	PAROISSE DE	SAINTE-VICTOIRE-DE-SOREL
5310	10	79	57	02559649	35 000,00	VILLE DE TRACY	3025, BOULEVARD DE LA MAIRIE
5310	10	79	57	02560803	26 090,00	VILLE DE VARENNES	C.P. 5000
5310	10	79	57	02560969	9 000,00	MUNICIPALITE DE VERCHERES	C. P. 250
5310	10	79	57	02562205	18 000,00	VILLAGE DE YAMASKA	110, RUE DE MGR.-PARENTEAU
5310	10	79	57	02562247	10 545,00	VILLAGE DE YAMASKA-EST	43, RUE GUILBAULT
5410	10	70	57	02508687	0,00	CANTON DE DUNDEE	3296, MONTEE SMALLMAN
5410	10	70	57	02510683	0,00	CANTON DE GODMANCHESTER	C.P. 1508

M I R A G E

R E L E V E D E S D E P E N S E S

DU DEBUT DE L'EXERCICE AU 95-03-29 EX =94

POUR FRAIS GENERAUX

MIN 850 TRANSPORTS

CR CA SC SS FOURN MONTANT

5410	10	70	57	02512200	0.00	CANTON DE HAVELOCK	481, ROUTE 203
5410	10	70	57	02551281	0.00	MUNICIPALITE DE SAINT-PAUL-	DE-CHATEAUGUAY
5410	10	74	57	02520641	0.00	VILLE DE MERCIER	794, BOUL. SAINT-JEAN-BAPTISTE
5410	10	74	57	02543528	0.00	PAROISSE DE SAINT-JEAN-	CHRYSOSTOME
5410	10	74	57	02548881	0.00	MUNICIPALITE DE SAINTE-MARTINE	3, RUE DES COPAINS
5410	10	79	57	02502326	20 000.00	VILLE DE BEAUHARNOIS	600, RUE ELLICE, BUREAU 400
5410	10	79	57	02507044	40 000.00	MUNICIPALITE DE COTEAU-DU-LAC	191, ROUTE 338
5410	10	79	57	02507085	44 000.00	MUNICIPALITE DES COTEAUX	65, ROUTE 338
5410	10	79	57	02508687	15 000.00	CANTON DE DUNDEE	3296, MONTEE SMALLMAN
5410	10	79	57	02509206	30 000.00	CANTON D'ELGIN	933, 2EME CONCESSION
5410	10	79	57	02510121	30 000.00	MUNICIPALITE DE FRANKLIN	C.P. 84
5410	10	79	57	02510683	115 000.00	CANTON DE GODMANCHESTER	C.P. 1508
5410	10	79	57	02511046	15 000.00	MUNICIPALITE DE GRANDE-ILE	1155, BOUL. MGR-LANGLOIS
5410	10	79	57	02512200	40 000.00	CANTON DE HAVELOCK	481, ROUTE 203
5410	10	79	57	02512408	70 000.00	CANTON DE HEMMINGFORD	C.P. 576
5410	10	79	57	02512440	20 000.00	VILLAGE DE HEMMINGFORD	505, RUE FRONTIERE, BUREAU 5
5410	10	79	57	02512606	60 000.00	CANTON DE HINCHINBROOKE	1056, CHEMIN BROOK
5410	10	79	57	02512887	20 000.00	VILLE DE HUDSON	C. P. 550
5410	10	79	57	02513042	30 000.00	VILLE DE HUNTINGDON	C. P. 898
5410	10	79	57	02513323	39 807.00	VILLE DE L'ILE-PERROT	110, BOUL. PERROT
5410	10	79	57	02518124	25 000.00	VILLE DE LERY	1, RUE DE L'HOTEL-DE-VILLE
5410	10	79	57	02518249	42 000.00	MUNICIPALITE DES CEDRES	1060, CHEMIN DU FLEUVE
5410	10	79	57	02519767	25 786.68	VILLE DE MAPLE GROVE	149 RUE SAINT-LAURENT
5410	10	79	57	02520609	518 000.00	VILLAGE DE MELOCHEVILLE	380, BOULEVARD EDGAR-HEBERT
5410	10	79	57	02520641	65 587.00	VILLE DE MERCIER	794, BOUL. SAINT-JEAN-BAPTISTE
5410	10	79	57	02522126	34 000.00	VILLAGE DE NAPIERVILLE	C. P. 1120
5410	10	79	57	02523207	40 000.00	PAROISSE DE NOTRE-DAME-	DE-L'ILE-PERROT
5410	10	79	57	02524528	10 000.00	VILLAGE D'ORMSTOWN	C.P. 279, 81, RUE LAMBTON
5410	10	79	57	02525483	40 000.00	VILLE DE PINCOURT	919, CHEMIN DUAMEL
5410	10	79	57	02525962	13 000.00	VILLAGE DE POINTE-DES-CASCADES	52, CHEMIN DU FLEUVE
5410	10	79	57	02526085	10 000.00	VILLAGE DE POINTE-FORTUNE	C.P. 60
5410	10	79	57	02527240	50 000.00	VILLE DE RIGAUD	C.P. 460
5410	10	79	57	02530889	15 000.00	PAROISSE DE SAINT-ANICET	335, AVENUE JULES-LEGER
5410	10	79	57	02532489	20 000.00	PAROISSE DE SAINTE-BARBE	470, CHEMIN DE L'EGLISE
5410	10	79	57	02533040	70 000.00	PAROISSE DE SAINT-BERNARD-	DE-LACOLLE
5410	10	79	57	02534725	8 645.26	VILLAGE DE SAINT-CHRYSOSTOME	C.P. 98, 124 RUE NOTRE-DAME
5410	10	79	57	02534808	42 200.00	MUNICIPALITE DE RIVIERE-	BEAUDETTE
5410	10	79	57	02535003	14 000.00	MUNICIPALITE DE SAINT-CLET	4, RUE DU MOULIN
5410	10	79	57	02535128	30 000.00	PAROISSE DE SAINTE-CLOTILDE-	DE-CHATEAUGUAY
5410	10	79	57	02535680	45 000.00	PAROISSE DE SAINT-CYPRIEN-	DE-NAPIERVILLE
5410	10	79	57	02536720	40 000.00	PAROISSE DE SAINT-EDOUARD	C.P. 120, 405 C MONTEE LUSSIER
5410	10	79	57	02537728	10 000.00	MUNICIPALITE DE SAINT-ETIENNE-	DE-BEAUHARNOIS
5410	10	79	57	02542769	124 000.00	PAROISSE DE SAINT-ISIDORE	C.P. 240

M I R A G E

R E L E V E D E S D E P E N S E S

DU DEBUT DE L'EXERCICE AU 95-03-29 EX =94

POUR FRAIS GENERAUX

MIN 850 TRANSPORTS

CR CA SC SS FOURN MONTANT

5410	10	79	57	02543122	40 000,00	PAROISSE DE SAINT-JACQUES-	LE-MINEUR
5410	10	79	57	02543528	80 000,00	PAROISSE DE SAINT-JEAN-	CHRYSOSTOME
5410	10	79	57	02545846	60 000,00	PAROISSE DE SAINTE-JUSTINE-	DE-NEWTON
5410	10	79	57	02546927	25 000,00	PAROISSE DE SAINT-LOUIS-	DE-GONZAGUE
5410	10	79	57	02547727	50 000,00	PAROISSE DE SAINTE-MADELEINE-	DE-RIGAUD
5410	10	79	57	02547883	40 000,00	PAROISSE DE SAINT-MALACHIE-	D'ORMSTOWN
5410	10	79	57	02548725	60 000,00	MUNICIPALITE DE SAINTE-MARTHE	776, RUE DES LOISIRS
5410	10	79	57	02548881	85 000,00	MUNICIPALITE DE SAINTE-MARTINE	3, RUE DES COPAINS
5410	10	79	57	02549046	12 741,00	MUNICIPALITE DE SAINT-MATHIEU	299, CHEMIN SAINT-EDOUARD
5410	10	79	57	02549566	58 000,00	PAROISSE DE SAINT-MICHEL	C. P. 60
5410	10	79	57	02551166	49 348,86	PAROISSE DE	SAINT-PATRICE-DE-SHERRINGTON
5410	10	79	57	02551281	95 000,00	MUNICIPALITE DE SAINT-PAUL-	DE-CHATEAUGUAY
5410	10	79	57	02551802	70 000,00	PAROISSE DE SAINT-PHILIPPE	C.P.30
5410	10	79	57	02552560	50 000,00	MUNICIPALITE DE SAINT-	POLYCARPE
5410	10	79	57	02553246	80 000,00	VILLE DE SAINT-REMI	C.P. 578, 105, RUE PERRAS
5410	10	79	57	02555001	28 000,00	PAROISSE DE	SAINT-STANISLAS-DE-KOSTKA
5410	10	79	57	02555241	35 000,00	PAROISSE DE SAINT-TELESPHORE	1425, ROUTE 340
5410	10	79	57	02556124	186 445,65	VILLE DE SAINT-TIMOTHEE	C.P.69, 88, RUE SAINT-LAURENT
5410	10	79	57	02556488	40 000,00	PAROISSE DE SAINT-URBAIN-	PREMIER
5410	10	79	57	02557320	20 000,00	VILLAGE DE SAINT-ZOTIQUE	1250, RUE PRINCIPALE
5410	10	79	57	02559284	20 000,00	MUNICIPALITE DE	TERRASSE-VAUDREUIL
5410	10	79	57	02559763	23 000,00	PAROISSE DE	TRES-SAINT-REDEMPTEUR
5410	10	79	57	02559805	49 613,62	PAROISSE DE TRES-SAINT-	SACREMENT
5410	10	79	57	02560886	15 000,00	VILLAGE DE	VAUDREUIL-SUR-LE-LAC
6171	10	79	57	02501245	29 500,00	MUNICIPALITE D'AUDET	C. P. 27, 251, RUE PRINCIPALE
6171	10	79	57	02507200	37 000,00	PAROISSE DE COURCELLES	C.P. 160
6171	10	79	57	02510246	50 000,00	MUNICIPALITE DE FRONTENAC	2430, RUE SAINT-JEAN
6171	10	79	57	02510527	6 000,00	CANTON DE	GAYHURST-PARTIE-SUD-EST
6171	10	79	57	02514685	21 250,00	MUNICIPALITE DE LAC-DROLET	C. P. 148, 685, RUE PRINCIPALE
6171	10	79	57	02515005	60 000,00	VILLE DE LAC-MEGANTIC	5527, RUE FRONTENAC, BUR. 200
6171	10	79	57	02515807	108 000,00	MUNICIPALITE DE LAMBTON	C.P. 206, 230, RUE DU COLLEGE
6171	10	79	57	02520047	20 000,00	CANTON DE MARSTON	R.R. 1, 344, ROUTE 263 SUD
6171	10	79	57	02520765	23 500,00	MUNICIPALITE DE MILAN	C. P. 54
6171	10	79	57	02522084	25 000,00	MUNICIPALITE DE NANTES	C.P. 60, 1244, RUE PRINCIPALE
6171	10	79	57	02523603	49 500,00	MUNICIPALITE DE NOTRE-DAME-	DES-BOIS
6171	10	79	57	02525525	15 000,00	MUNICIPALITE DE PIOPOLIS	433, RUE PRINCIPALE
6171	10	79	57	02527448	15 000,00	MUNICIPALITE DE RISBOROUGH	C.P. 129, 212, RUE LA SALLE
6171	10	79	57	02532406	20 000,00	PAROISSE DE SAINT-AUGUSTIN-	DE-WOBURN
6171	10	79	57	02534089	36 000,00	MUNICIPALITE DE SAINTE-CECILE-	DE-WHITTON
6171	10	79	57	02547602	6 000,00	VILLAGE DE SAINT-LUDGER	C.P. 24, 158, RUE DES FLEURS
6171	10	79	57	02553527	20 000,00	MUNICIPALITE DE	SAINT-ROBERT-BELLARMIN
6171	10	79	57	02553766	32 500,00	MUNICIPALITE DE SAINT-ROMAIN	C.P. 90, 355, RUE PRINCIPALE
6171	10	79	57	02554285	40 000,00	MUNICIPALITE DE SAINT-	SEBASTIEN

M I R A G E

R E L E V E D E S D E P E N S E S

DU DEBUT DE L'EXERCICE AU 95-03-29 EX =94

POUR FRAIS GENERAUX

MIN 850 TRANSPORTS

CR	CA	SC	SS	FOURN	MONTANT		
6171	10	79	57	02558567	25 000,00	MUNICIPALITE DE STORNOWAY	C.P. 114, 507, ROUTE 108 OUEST
6171	10	79	57	02558609	35 000,00	CANTON DE STRATFORD	165, AVE CENTRALE NORD
6171	10	79	57	02560647	20 000,00	PAROISSE DE VAL-RACINE	C.P. 1 (MILAN)
6172	10	79	57	02501088	80 000,00	MUNICIPALITE D'ASCOT CORNER	C.P. 209, 5655, ROUTE 112
6172	10	79	57	02503241	35 000,00	VILLAGE DE BISHOPTON	C.P. 180, 76, RUE PRINCIPALE
6172	10	79	57	02504405	49 384,86	MUNICIPALITE DE BURY	C.P. 179, 563, RUE MAIN
6172	10	79	57	02506608	17 500,00	CANTON DE CLIFTON-PARTIE-EST	207, ROUTE 253
6172	10	79	57	02507002	35 000,00	VILLE DE COOKSHIRE	C.P. 430
6172	10	79	57	02508083	15 000,00	CANTON DE DITTON	C.P. 90, 18, RUE CHARTIER
6172	10	79	57	02508521	30 000,00	CANTON DE DUDSWELL	C. P. 149
6172	10	79	57	02508927	90 000,00	VILLE D'EAST ANGUS	C.P. 400, 146, RUE ANGUS NORD
6172	10	79	57	02509123	150 000,00	CANTON D'EATON	375, ROUTE 253, R.R. 3
6172	10	79	57	02509248	40 000,00	MUNICIPALITE DE CHARTIERVILLE	27, RUE SAINT-JEAN-BAPTISTE
6172	10	79	57	02509883	12 000,00	MUNICIPALITE DE FONTAINEBLEAU	C.P. 56
6172	10	79	57	02511889	22 000,00	CANTON DE HAMPDEN	C.P. 212
6172	10	79	57	02512564	40 000,00	MUNICIPALITE D'EAST HEREFORD	15, RUE DE L'EGLISE
6172	10	79	57	02516284	13 330,00	VILLAGE DE LA PATRIE	C.P. 180, 44, RUE GARNEAU
6172	10	79	57	02518520	93 288,00	CANTON DE LINGWICK	72, ROUTE 108
6172	10	79	57	02519809	22 500,00	VILLAGE DE MARBLETON	900, RUE DU LAC
6172	10	79	57	02520088	60 000,00	MUNICIPALITE DE MARTINVILLE	233, RUE PRINCIPALE EST
6172	10	79	57	02536886	70 000,00	CANTON DE	SAINT-EDWIDGE-DE-CLIFTON
6172	10	79	57	02540722	22 000,00	VILLAGE DE SAINT-GERARD	BOITE 3B, CASE 3
6172	10	79	57	02541969	54 500,00	MUNICIPALITE DE	SAINT-HERMENEGILDE
6172	10	79	57	02542843	75 000,00	MUNICIPALITE DE SAINT-ISIDORE	D'AUCKLAND
6172	10	79	57	02547925	30 000,00	MUNICIPALITE DE SAINT-MALO	116 A, RUE PRINCIPALE
6172	10	79	57	02556801	20 000,00	MUNICIPALITE DE SAINT-VENANT	DE-PAQUETTE
6172	10	79	57	02557445	30 000,00	VILLAGE DE SAWYERVILLE	C.P. 186, 11 CHEMIN DE CLIFTON
6172	10	79	57	02561603	61 400,00	CANTON DE WEEDON	450, 2E AVENUE
6172	10	79	57	02561645	60 000,00	VILLAGE DE WEEDON CENTRE	450, 2EME AVENUE
6172	10	79	57	02561801	23 300,00	CANTON DE WESTBURY	C. P. 40
6173	10	79	57	02501047	155 000,00	MUNICIPALITE D'ASCOT	600, RUE THIBAUT
6173	10	79	57	02501328	40 000,00	MUNICIPALITE D'AUSTIN	C.P. 10, 21, CH. MILLINGTON
6173	10	79	57	02501401	15 000,00	VILLAGE D'AYER'S CLIFF	C.P. 36, 958, RUE MAIN
6173	10	79	57	02502003	50 000,00	CANTON DE BARFORD	C.P. 200, 10, ROUTE 147
6173	10	79	57	02502086	100 000,00	CANTON DE BARNSTON	1525, CHEMIN RIENDEAU
6173	10	79	57	02502128	80 000,00	MUNICIPALITE DE BARNSTON-OUEST	ROUTE RURALE #1
6173	10	79	57	02502649	25 000,00	VILLAGE DE BEEBE PLAIN	*** 02528289: VOIR: VILLE
6173	10	79	57	02503480	30 000,00	MUNICIPALITE DE BOLTON-EST	858, RUE MISSISQUOI
6173	10	79	57	02506681	15 000,00	VILLE DE COATICOOK	150, RUE CHILD
6173	10	79	57	02506848	100 000,00	MUNICIPALITE DE COMPTON	C.P. 210, 3, CHEMIN DE HATLEY
6173	10	79	57	02507440	75 000,00	VILLAGE DE DEAUVILLE	7894, BOUL. BOURQUE
6173	10	79	57	02508125	23 500,00	VILLAGE DE DIXVILLE	410, CHEMIN PARKER
6173	10	79	57	02509081	55 000,00	VILLAGE D'EASTMAN	C.P. 150, 395, RUE PRINCIPALE

R E L E V E D E S D E P E N S E S

DU DEBUT DE L'EXERCICE AU 95-03-29 EX =94

POUR FRAIS GENERAUX

MIN 850 TRANSPORTS

CR	CA	SC	SS	FOURN	MONTANT	
6173	10	79	57	02509842	75 000,00	VILLE DE FLEURIMONT
6173	10	79	57	02512002	15 000,00	VILLAGE DE HATLEY
6173	10	79	57	02512044	25 000,00	CANTON DE HATLEY
6173	10	79	57	02512085	20 000,00	CANTON DE HATLEY-PARTIE-OUEST
6173	10	79	57	02518009	70 300,00	VILLE DE LENNOXVILLE
6173	10	79	57	02519528	15 000,00	VILLE DE MAGOG
6173	10	79	57	02519569	75 000,00	CANTON DE MAGOG
6173	10	79	57	02524247	55 000,00	MUNICIPALITE D'OGDEN
6173	10	79	57	02524486	25 000,00	CANTON D'ORFORD
6173	10	79	57	02526564	100 000,00	CANTON DE POTTON
6173	10	79	57	02528248	75 000,00	VILLE DE ROCK FOREST
6173	10	79	57	02528289	25 000,00	VILLE DE STANSTEAD
6173	10	79	57	02533925	60 000,00	MUNICIPALITE
6173	10	79	57	02537009	85 000,00	MUNICIPALITE DE SAINT-ELIE-
6173	10	79	57	02537801	25 000,00	MUNICIPALITE DE SAINT-ETIENNE-
6173	10	79	57	02549160	24 500,00	MUNICIPALITE DE
6173	10	79	57	02558369	60 000,00	CANTON DE STANSTEAD
6173	10	79	57	02558401	60 000,00	MUNICIPALITE DE STANSTEAD-EST
6173	10	79	57	02558443	25 000,00	VILLAGE DE STANSTEAD PLAIN ***
6173	10	79	57	02558641	15 000,00	VILLAGE DE STUKELY-SUD
6173	10	79	57	02558682	50 000,00	MUNICIPALITE DE STUKELY
6173	10	79	57	02561561	193 760,32	VILLE DE WATERVILLE
6174	10	79	57	02503605	25 000,00	MUNICIPALITE DE BONSECOURS
6174	10	79	57	02504009	30 000,00	CANTON DE BROMPTON
6174	10	79	57	02504041	25 000,00	MUNICIPALITE DE BROMPTON ***
6174	10	79	57	02504082	45 000,00	VILLE DE BROMPTONVILLE
6174	10	79	57	02506566	40 000,00	CANTON DE CLEVELAND
6174	10	79	57	02507366	12 000,00	VILLE DE DANVILLE
6174	10	79	57	02513885	20 000,00	VILLAGE DE KINGSBURY
6174	10	79	57	02517647	40 000,00	VILLAGE DE LAWRENCEVILLE
6174	10	79	57	02519924	20 000,00	MUNICIPALITE DE MARICOURT
6174	10	79	57	02520526	20 000,00	CANTON DE MELBOURNE
6174	10	79	57	02520567	20 000,00	VILLAGE DE MELBOURNE
6174	10	79	57	02526887	30 000,00	MUNICIPALITE DE RACINE
6174	10	79	57	02529048	125 000,00	MUNICIPALITE DE SAINT-ADRIEN
6174	10	79	57	02531127	30 000,00	MUNICIPALITE DE SAINTE-ANNE-
6174	10	79	57	02533685	20 000,00	CANTON DE SAINT-CAMILLE
6174	10	79	57	02534840	30 000,00	MUNICIPALITE DE SAINT-CLAUDE
6174	10	79	57	02536282	30 000,00	PAROISSE DE SAINT-DENIS-
6174	10	79	57	02539641	25 000,00	PAROISSE DE SAINT-FRANCOIS-
6174	10	79	57	02540607	37 000,00	MUNICIPALITE DE SAINT-GEORGES-
6174	10	79	57	02541324	25 000,00	VILLAGE DE SAINT-GREGOIRE-
6174	10	79	57	02544765	25 000,00	PAROISSE DE SAINT-JOSEPH-

1735, CHEMIN GALVIN
R.R. 3, 12, RUE MASSAWIPPI
C.P. 570
C.P. 360, 810, ROUTE 208 OUEST
150, RUE QUEEN
7, RUE PRINCIPALE EST
61, CHEMIN SOUTHIERE
R.R. 3
2530, CHEMIN DU PARC
C.P. 330
1000, RUE HAUT-BOIS
96, RUE MAIN
DE SAINTE-CATHERINE-DE-HATLEY
D'ORFORD
DE-BOLTON
SAINT-MATHIEU-DE-DIXVILLE
778, CHEMIN SHELTON
2310, CHEMIN CURTIS
02528289: VOIR: VILLE
C. P. 30
C.P. 209
C.P. 40, 170 RUE PRINCIPALE SUD
300, RUE DE L'EGLISE
C.P. 900, 30, RUE DU COUVENT
*** GORE
C.P. 610, 133, RUE LAVAL
292, CHEMIN DE LA RIVIERE
C.P. 310
370, RUE DU MOULIN
C.P. 60, 1525, RUE PRINCIPALE
R.R. 1
C.P. 4, 1257, ROUTE 243
C.P. 70
C.P. 120, 136, ROUTE 222
1589, RUE PRINCIPALE
DE-LA-ROCHELLE
85, RUE DESRIVIERES
295, ROUTE DE L'EGLISE
DE-BROMPTON
XAVIER-DE-BROMPTON
DE-WINDSOR
DE-GREENLAY
DE-HAM-SUD

RELEVÉ DES DEPENSES

DU DEBUT DE L'EXERCICE AU 95-03-29 EX =94

POUR FRAIS GENERAUX

MIN 850 TRANSPORTS

CR CA SC SS FOURN

MONTANT

6174 10 79 57 02558161	120 000,00	MUNICIPALITE DE SHIPTON	C.P. 209, 150, RUE WATER
6174 10 79 57 02558484	30 000,00	MUNICIPALITE DE STOKE	C.P. 30, 403, RUE PRINCIPALE
6174 10 79 57 02559920	25 000,00	MUNICIPALITE DE TROIS-LACS	134, RUE LAROCHELLE
6174 10 79 57 02560290	45 000,00	VILLE DE VALCOURT	C.P. 340
6174 10 79 57 02560365	30 000,00	CANTON DE VALCOURT	C. P. 219
6174 10 79 57 02561926	80 000,00	VILLE DE WINDSOR	22, RUE SAINT-GEORGES
6174 10 79 57 02561967	25 000,00	MUNICIPALITE DE VAL-JOLI	500, ROUTE 249
6174 10 79 57 02562049	95 000,00	MUNICIPALITE DE WOTTON	C. P. 60
6210 10 79 57 02500007	70 000,00	VILLAGE D'ABERCORN	10, CHEMIN DES EGLISES OUEST
6210 10 79 57 02500080	45 000,00	MUNICIPALITE DE BRIGHAM	118, AVE DES CEDRES
6210 10 79 57 02500643	15 000,00	VILLAGE DE L'ANGE-GARDIEN	C.P. 120
6210 10 79 57 02502565	57 000,00	VILLE DE BEDFORD	C.P. 420
6210 10 79 57 02502607	55 000,00	CANTON DE BEDFORD	820, CHEMIN DE LA RIVIERE
6210 10 79 57 02503522	45 000,00	MUNICIPALITE DE BOLTON-OUEST	BRILL & STUKELY ROADS
6210 10 79 57 02503928	5 000,00	VILLAGE DE BROME	C.P. 2, 330, CH. STAGE COACH
6210 10 79 57 02503969	228 000,00	VILLE DE BROMONT	88, BOUL. DE BROMONT
6210 10 79 57 02508729	100 000,00	VILLE DE DUNHAM	C.P. 70
6210 10 79 57 02509040	35 000,00	VILLAGE D'EAST FARNHAM	228, RUE PRINCIPALE
6210 10 79 57 02509560	10 000,00	VILLE DE FARNHAM	477 RUE DE L'HOTEL-DE-VILLE
6210 10 79 57 02510204	65 000,00	MUNICIPALITE DE FRELIGHSBURG	2, PLACE DE L'HOTEL-DE-VILLE
6210 10 79 57 02512481	10 000,00	VILLAGE DE HENRYVILLE	C.P. 120
6210 10 79 57 02512523	19 000,00	MUNICIPALITE DE HENRYVILLE	C. P. 180
6210 10 79 57 02513083	20 000,00	VILLE D'IBERVILLE	855, 1ERE RUE
6210 10 79 57 02514206	155 000,00	MUNICIPALITE DE L'ACADIE	1161, CHEMIN DU CLOCHER
6210 10 79 57 02514362	240 000,00	VILLE DE LAC-BROME	C. P. 60
6210 10 79 57 02515088	30 000,00	VILLAGE DE LACOLLE	C.P. 400
6210 10 79 57 02519965	45 000,00	VILLE DE MARIEVILLE	682, RUE SAINT-CHARLES
6210 10 79 57 02522928	48 480,00	MUNICIPALITE DE NOTRE-DAME-	DE-BON-SECOURS
6210 10 79 57 02523801	45 000,00	PAROISSE DE NOTRE-DAME-	DE-STANBRIDGE
6210 10 79 57 02524049	40 000,00	PAROISSE DE NOTRE-DAME-	DU-MONT-CARMEL
6210 10 79 57 02524213	25 000,00	MUNICIPALITE DE NOYAN	C.P. 8, 1312, CHEMIN DE LA
6210 10 79 57 02525327	40 000,00	VILLAGE DE PHILIPSBURG	C.P. 360, 203, RUE PHILIPS
6210 10 79 57 02526960	10 000,00	MUNICIPALITE DE RAINVILLE	1810, RUE PRINCIPALE EST
6210 10 79 57 02527166	41 380,00	VILLE DE RICHELIEU	200, BOUL. RICHELIEU
6210 10 79 57 02528404	15 000,00	VILLAGE DE ROUEMONT	839, RUE PRINCIPALE
6210 10 79 57 02530046	110 000,00	PAROISSE DE SAINT-ALPHONSE	360, RUE PRINCIPALE
6210 10 79 57 02530608	50 000,00	PAROISSE	DE SAINT-ANGE-GARDIEN
6210 10 79 57 02530764	30 000,00	PAROISSE DE SAINTE-ANGELE-	DE-MONNOIR
6210 10 79 57 02531200	30 000,00	PAROISSE DE SAINTE-ANNE-	DE-SABREVOIS
6210 10 79 57 02532125	84 000,00	MUNICIPALITE DE SAINT-ARMAND	414, CHEMIN LUKE
6210 10 79 57 02532240	10 000,00	PAROISSE DE SAINT-ATHANASE	90, ROUTE 104
6210 10 79 57 02533164	45 000,00	MUNICIPALITE DE SAINT-BLAISE-	SUR-RICHELIEU
6210 10 79 57 02533321	5 000,00	MUNICIPALITE	DE-SAINTE-BRIGIDE-D'IBERVILLE

R E L E V E D E S D E P E N S E S

DU DEBUT DE L'EXERCICE AU 95-03-29 EX =94

POUR FRAIS GENERAUX

MIN 850 TRANSPORTS

CR	CA	SC	SS	FOURN	MONTANT		
6210	10	79	57	02534048	90 000,00	CANTON DE SAINTE-CECILE-	DE-MILTON
6210	10	79	57	02534162	75 000,00	PAROISSE DE SAINT-CESAIRE	2046, ROUTE 112
6210	10	79	57	02534204	40 000,00	VILLE DE SAINT-CESAIRE	1111, AVENUE SAINT-PAUL
6210	10	79	57	02540524	23 000,00	MUNICIPALITE DE SAINT-GEORGES-	DE-CLARENCEVILLE
6210	10	79	57	02541282	30 000,00	VILLAGE MONT-SAINT-GREGOIRE***	02541365: VOIR: MUNICIPALITE
6210	10	79	57	02541365	16 000,00	MUNICIPALITE DE MONT-	SAINT-GREGOIRE
6210	10	79	57	02542520	90 000,00	PAROISSE DE SAINT-IGNACE-	DE-STANBRIDGE
6210	10	79	57	02543361	12 530,00	PAROISSE DE SAINT-JEAN-	BAPTISTE
6210	10	79	57	02544401	80 000,00	PAROISSE DE SAINT-JOACHIM-	DE-SHEFFORD
6210	10	79	57	02548568	15 000,00	PAROISSE DE SAINTE-MARIE-	DE-MONNOIR
6210	10	79	57	02548964	73 267,00	MUNICIPALITE DE	SAINT-MATHIAS-SUR-RICHELIEU
6210	10	79	57	02549681	11 899,12	PAROISSE DE	SAINT-MICHEL-DE-ROUGEMONT
6210	10	79	57	02551240	15 000,00	PAROISSE DE SAINT-PAUL-	D'ABBOTSFORD
6210	10	79	57	02551364	40 000,00	PAROISSE DE SAINT-PAUL-	DE-L'ILE-AUX-NOIX
6210	10	79	57	02552305	60 000,00	MUNICIPALITE DE SAINT-PIERRE-	DE-VERONNE-A-PIKE-RIVER
6210	10	79	57	02552842	60 000,00	PAROISSE DE ROXTON POND	C. P. 60, 901, RUE SAINT-JEAN
6210	10	79	57	02554087	60 000,00	PAROISSE DE SAINTE-SABINE	185, RUE PRINCIPALE
6210	10	79	57	02554327	30 000,00	PAROISSE DE SAINT-SEBASTIEN	C.P. 126, 176, RUE DUSSAULT
6210	10	79	57	02556561	40 000,00	PAROISSE DE SAINT-VALENTIN	790, CHEMIN DE LA 4E LIGNE
6210	10	79	57	02557965	55 296,00	CANTON DE SHEFFORD	C.P. 1300
6210	10	79	57	02558286	85 000,00	CANTON DE STANBRIDGE	C.P. 240, 12, RUE MAPLE
6210	10	79	57	02558328	5 732,00	MUNICIPALITE DE STANBRIDGE	STATION
6210	10	79	57	02558849	180 000,00	CANTON DE SUTTON	C.P. 160
6210	10	79	57	02558880	84 981,71	VILLE DE SUTTON	C.P. 959
6210	10	79	57	02560928	15 000,00	MUNICIPALITE DE VENISE-	EN-QUEBEC
6210	10	79	57	02561405	50 000,00	VILLAGE DE WARDEN	C.P. 90, 172, RUE PRINCIPALE
6210	10	79	57	02561520	45 000,00	VILLE DE WATERLOO	C.P. 50, 417, RUE DE LA COUR
6210	10	79	57	30999999	35 000,00	CORRECTION DES IMPUTATIONS	DES MATERIAUX (STOCKS)
6510	10	79	57	02500924	21 000,00	CANTON D'ARUNDEL	C. P. 40, 2, RUE DU VILLAGE
6510	10	79	57	02502045	6 000,00	VILLE DE BARKMERE	C.P. 11, R.R. NO 1
6510	10	79	57	02502805	74 000,00	PAROISSE DE BELLEFEUILLE	999, RUE DE L'EGLISE
6510	10	79	57	02503084	17 000,00	VILLE DE BERTHIERVILLE	C.P. 269
6510	10	79	57	02503845	95 000,00	PAROISSE DE BREBEUF	217, ROUTE 323
6510	10	79	57	02504165	30 000,00	VILLAGE DE BROWNSBURG	C. P. 40
6510	10	79	57	02504520	3 600,00	VILLAGE DE CALUMET	C.P. 10, 105, RUE DES ERABLES
6510	10	79	57	02505048	12 000,00	VILLAGE DE CARTILLO	21, RUE KELLY
6510	10	79	57	02505766	40 000,00	CANTON DE CHATHAM	270, ROUTE DU CANTON
6510	10	79	57	02505881	97 000,00	MUNICIPALITE DE CHERTSEY	C.P. 120, 333, AVE DE L'AMITIE
6510	10	79	57	02506327	105 000,00	MUNICIPALITE	DE CHUTE SAINT-PHILIPPE
6510	10	79	57	02507325	15 748,00	MUNICIPALITE DE CRABTREE	C.P. 660, 412, 1ERE AVENUE
6510	10	79	57	02507937	140 000,00	MUNICIPALITE DES RUISSEAUX	1269, BOUL. DES RUISSEAUX
6510	10	79	57	02509289	40 000,00	MUNICIPALITE D'ENTRELACS	2351, CHEMIN D'ENTRELACS
6510	10	79	57	02509446	40 000,00	VILLE D'ESTEREL	C.P. 8, 115, CHEMIN DUPUIS

M I R A G E

R E L E V E D E S D E P E N S E S

DU DEBUT DE L'EXERCICE AU 95-03-29 EX =94

POUR FRAIS GENERAUX

MIN 850 TRANSPORTS

CR CA SC SS FOURN

MONTANT

6510 10 79 57	02509685	140 000,00	PAROISSE DE FERME-NEUVE	C.P. 179, 53, RANG NO. 2 POPE
6510 10 79 57	02509727	50 000,00	VILLAGE DE FERME-NEUVE	C.P. 370, 280, 6EME AVENUE
6510 10 79 57	02510725	40 000,00	CANTON DE GORE	9, CHEMIN CAMBRIA
6510 10 79 57	02511525	55 000,00	CANTON DE GRENVILLE	40, CHEMIN MAPLE
6510 10 79 57	02511566	40 000,00	VILLAGE DE GRENVILLE	C.P. 220
6510 10 79 57	02511962	55 000,00	CANTON DE HARRINGTON	C.P. 176, ROUTE 327
6510 10 79 57	02512846	646 296,26	MUNICIPALITE DE HUBERDEAU	C.P. 72, 101 RUE DU PONT
6510 10 79 57	02513604	19 000,00	MUNICIPALITE D'IVRY-SUR-LE-LAC	601, CHEMIN DE LA GARE
6510 10 79 57	02513646	10 000,00	VILLE DE JULIETTE	614, BOUL. MANSEAU
6510 10 79 57	02513844	55 000,00	MUNICIPALITE DE KIAMIKA	3, CHEMIN VALIQUETTE
6510 10 79 57	02514123	75 000,00	MUNICIPALITE DE LABELLE	C.P. 390, 1, RUE DU PONT
6510 10 79 57	02514404	25 000,00	VILLAGE DE LAC-CARRE	C.P. 270
6510 10 79 57	02514560	80 000,00	MUNICIPALITE DE BEAUX-RIVAGES	C.P. 30, 330, ROUTE 117 EST
6510 10 79 57	02514644	14 413,05	MUNICIPALITE	DE LAC-DES-SEIZE-ILES
6510 10 79 57	02514727	60 000,00	MUNICIPALITE DE LAC-DU-CERF	15, RUE EMARD
6510 10 79 57	02514966	30 000,00	VILLE DE LACHUTE	380 RUE PRINCIPALE
6510 10 79 57	02515047	100 000,00	MUNICIPALITE DE LAC-NOMININGUE	C.P. 390
6510 10 79 57	02515120	70 000,00	MUNICIPALITE DE LA CONCEPTION	1371, BOULEVARD DU CENTENAIRE
6510 10 79 57	02515328	50 000,00	MUNICIPALITE DE LAC-SAINT-PAUL	388, RUE PRINCIPALE
6510 10 79 57	02515443	60 000,00	MUNICIPALITE DE LAC-SUPERIEUR	1281, CHEMIN DU LAC-SUPERIEUR
6510 10 79 57	02515641	100 000,00	MUNICIPALITE DE LA MACAZA	C.P. 28, 53, RUE DES PIONNIERS
6510 10 79 57	02515880	50 000,00	CANTON DE LA MINERVE	6, RUE MAILLOUX
6510 10 79 57	02516128	50 000,00	VILLAGE DE L'ANNONCIATION	C.P. 398,
6510 10 79 57	02516201	25 000,00	MUNICIPALITE DE LANORAIE-	D'AUTRAY
6510 10 79 57	02516243	49 000,00	MUNICIPALITE DE LANTIER	C.P. 39, 118, 29E AVENUE
6510 10 79 57	02516847	25 000,00	PAROISSE DE L'ASCENSION	C.P. 30,
6510 10 79 57	02517241	35 000,00	VILLE DE LAURENTIDES	C.P. 128
6510 10 79 57	02517449	17 000,00	VILLAGE DE LAVALTRIE	1370, RUE NOTRE-DAME
6510 10 79 57	02517621	25 000,00	MUNICIPALITE DE	LA VISITATION-DE-L'ILE-DUPAS
6510 10 79 57	02519841	50 000,00	MUNICIPALITE DE MARCHAND	C.P. 695
6510 10 79 57	02520807	35 000,00	MUNICIPALITE DE MILLE-ISLES	1262, CHEMIN DE MILLE-ISLES
6510 10 79 57	02520849	365 166,00	VILLE DE MIRABEL	14111, RUE SAINT-JEAN
6510 10 79 57	02521045	30 000,00	MUNICIPALITE DE MONTCALM	10, RUE DE L'HOTEL-DE-VILLE
6510 10 79 57	02521284	50 000,00	VILLE DE MONT-LAURIER	485, RUE MERCIER
6510 10 79 57	02521680	45 000,00	VILLAGE DE MONT-ROLLAND	C.P. 280, 1425, RUE MORIN
6510 10 79 57	02521805	50 000,00	MUNICIPALITE DE MONT-	SAINT-MICHEL
6510 10 79 57	02521888	720 000,00	MUNICIPALITE DE MONT-TREMBLANT	C.P. 179
6510 10 79 57	02522365	52 000,00	VILLAGE DE NEW GLASGOW	C.P. 35, 819, RUE RABY
6510 10 79 57	02523009	165 000,00	MUNICIPALITE DE	NOTRE-DAME-DE-LA-MERCI
6510 10 79 57	02523322	15 000,00	PAROISSE DE NOTRE-DAME-	DE-LOURDES
6510 10 79 57	02523447	44 526,00	MUNICIPALITE DE	NOTRE-DAME-DE-PONTMAIN
6510 10 79 57	02523728	225 000,00	MUNICIPALITE DE NOTRE-DAME-	DES-PRAIRIES
6510 10 79 57	02523967	100 000,00	MUNICIPALITE DE	NOTRE-DAME-DU-LAUS

M I R A G E

R E L E V E D E S D E P E N S E S

DU DEBUT DE L'EXERCICE AU 95-03-29 EX =94

POUR FRAIS GENERAUX

MIN 850 TRANSPORTS

CR CA SC SS FOURN MONTANT

6510	10	79	57	02525368	110 784,19	MUNICIPALITE DE PIEDMONT	670, RUE PRINCIPALE
6510	10	79	57	02527083	33 000,00	CANTON DE RAWDON	C.P. 730, 3647, RUE QUEEN
6510	10	79	57	02528685	15 000,00	MUNICIPALITE DE	SACRE-COEUR-DE-CRABTREE
6510	10	79	57	02528768	50 000,00	VILLAGE DE LAC-SAGUAY	257-A, ROUTE 117
6510	10	79	57	02528883	100 000,00	VILLE DE SAINTE-ADELE	C.P. 1108
6510	10	79	57	02529006	12 000,00	MUNICIPALITE DE SAINT-ADOLPHE-	D'HOWARD
6510	10	79	57	02529246	64 000,00	MUNICIPALITE DE	SAINTE-AGATHE-NORD
6510	10	79	57	02529329	64 000,00	VILLAGE DE SAINTE AGATHE-SUD	1700, RUE PRINCIPALE EST
6510	10	79	57	02529485	50 000,00	MUNICIPALITE DE SAINT-AIME-	DU-LAC-DES-ILES
6510	10	79	57	02529840	30 000,00	VILLAGE DE SAINT-ALEXIS	232, RUE PRINCIPALE
6510	10	79	57	02529881	15 000,00	PAROISSE DE SAINT-ALEXIS	232, RUE PRINCIPALE
6510	10	79	57	02530087	50 000,00	MUNICIPALITE DE	SAINT-ALPHONSE-RODRIGUEZ
6510	10	79	57	02530202	22 000,00	PAROISSE DE SAINT-AMBROISE-	DE-KILDARE
6510	10	79	57	02530483	60 109,00	PAROISSE DE SAINT-ANDRE-	D'ARGENTEUIL
6510	10	79	57	02530566	227 000,00	VILLAGE DE SAINT-ANDRE-EST	C.P. 149, 10, RUE DE LA MAIRIE
6510	10	79	57	02531242	15 000,00	PAROISSE DE SAINTE-ANNE-	DES-LACS
6510	10	79	57	02531440	105 000,00	MUNICIPALITE DE SAINTE-ANNE-	DU-LAC
6510	10	79	57	02531648	23 500,00	VILLE DE SAINT-ANTOINE	854, BOULEVARD SAINT-ANTOINE
6510	10	79	57	02531721	25 000,00	PAROISSE DE SAINT-ANTOINE-	DE-LAVALTRIE
6510	10	79	57	02532604	73 250,00	PAROISSE DE SAINT-BARTHELEMY	1980, RUE BONIN
6510	10	79	57	02532760	65 000,00	MUNICIPALITE DE SAINTE-BEATRIX	861, RUE DE L'EGLISE
6510	10	79	57	02533644	55 000,00	MUNICIPALITE DE SAINT-CALIXTE	6230, RUE DE L'HOTEL-DE-VILLE
6510	10	79	57	02534360	15 000,00	MUNICIPALITE DE SAINT-CHARLES-	BORROMEE
6510	10	79	57	02534402	60 000,00	MUNICIPALITE DE	SAINT-CHARLES-DE-MANDEVILLE
6510	10	79	57	02534964	5 000,00	PAROISSE DE SAINT-CLEOPHAS	750, RUE PRINCIPALE
6510	10	79	57	02535284	36 000,00	PAROISSE DE SAINT-COLOMBAN	330, MONTEE DE L'EGLISE
6510	10	79	57	02535326	55 000,00	PAROISSE DE SAINT-COME	1673, 55 EME RUE
6510	10	79	57	02535565	50 000,00	PAROISSE DE SAINT-CUTHBERT	C.P. 100, 1891, RUE PRINCIPALE
6510	10	79	57	02535961	55 000,00	PAROISSE DE SAINT-DAMIEN	C.P. 240, 6850, ROUTE 347
6510	10	79	57	02536324	170 000,00	PAROISSE DE SAINT-DIDACE	380, RUE PRINCIPALE
6510	10	79	57	02536480	35 500,00	MUNICIPALITE DE SAINT-DONAT	C.P.460, 475, RUE DESROCHERS
6510	10	79	57	02537041	20 000,00	PAROISSE DE SAINTE-ELISABETH	2270, RUE PRINCIPALE
6510	10	79	57	02537363	35 000,00	MUNICIPALITE DE SAINTE-EMELIE-	DE-L'ENERGIE
6510	10	79	57	02537645	102 000,00	PAROISSE DE SAINT-ESPRIT	21, RUE PRINCIPALE
6510	10	79	57	02538403	70 000,00	MUNICIPALITE DE SAINT-FAUSTIN	C.P.120
6510	10	79	57	02538684	95 000,00	VILLAGE DE SAINT-FELIX-DE-	VALOIS
6510	10	79	57	02538726	60 000,00	PAROISSE DE SAINT-FELIX-	DE-VALOIS
6510	10	79	57	02539880	20 000,00	VILLE DE SAINT-GABRIEL	C.P. 750, 45, RUE BEAUSOLEIL
6510	10	79	57	02539922	55 000,00	PAROISSE DE SAINT-GABRIEL-	DE-BRANDON
6510	10	79	57	02540326	38 000,00	PAROISSE DE SAINTE-GENEVIEVE-	DE-BERTHIER
6510	10	79	57	02542082	50 000,00	PAROISSE DE SAINT-HIPPOLYTE	2253, CHEMIN DES HAUTEURS
6510	10	79	57	02542488	35 000,00	PAROISSE DE SAINT-IGNACE-	DE-LOYOLA
6510	10	79	57	02542884	15 000,00	VILLAGE DE SAINT-JACQUES	16, RUE MARECHAL

M I R A G E

R E L E V E D E S D E P E N S E S

DU DEBUT DE L'EXERCICE AU 95-03-29 EX =94

POUR FRAIS GENERAUX

MIN 850 TRANSPORTS

CR CA SC SS FOURN MONTANT

6510	10	79	57	02542926	20 000,00	PAROISSE DE SAINT-JACQUES	16, RUE MARECHAL
6510	10	79	57	02543841	65 000,00	MUNICIPALITE DE SAINT-JEAN-	DE-MATHA
6510	10	79	57	02544161	110 000,00	VILLE DE SAINT-JEROME	280, RUE LABELLE
6510	10	79	57	02544880	8 000,00	PAROISSE DE SAINT-JOSEPH-	DE-LANORAIE
6510	10	79	57	02545325	125 000,00	PAROISSE DE SAINT-JOVITE	75, CHEMIN NAPOLEON
6510	10	79	57	02545648	6 000,00	PAROISSE DE SAINTE-JULIENNE	C.P. 250, 2484, RUE CARTIER
6510	10	79	57	02546646	20 000,00	PAROISSE DE SAINT-LIGUORI	750, RUE PRINCIPALE
6510	10	79	57	02547487	69 000,00	MUNICIPALITE DE	SAINTE-LUCIE-DES-LAURENTIDES
6510	10	79	57	02548246	15 000,00	MUNICIPALITE DE	SAINTE-MARCELLINE-DE-KILDARE
6510	10	79	57	02548360	127 000,00	PAROISSE DE SAINTE-MARGUERITE-	DU-LAC-MASSON
6510	10	79	57	02548683	15 000,00	PAROISSE DE SAINTE-MARIE-	SALOME
6510	10	79	57	02549400	55 000,00	MUNICIPALITE DE SAINTE-MELANIE	10, RUE LOUIS-CHARLES-PANET
6510	10	79	57	02549723	30 000,00	MUNICIPALITE DE	SAINT-MICHEL-DES-SAINTS
6510	10	79	57	02550440	15 000,00	PAROISSE DE SAINT-NORBERT	2150, RUE PRINCIPALE
6510	10	79	57	02551208	22 000,00	MUNICIPALITE DE SAINT-PAUL	18, BOULEVARD BRASSARD
6510	10	79	57	02552040	10 000,00	VILLAGE DE SAINT-PIERRE	485, CH. VILLAGE ST-PIERRE N.
6510	10	79	57	02553568	75 000,00	PAROISSE DE	SAINT-ROCH-DE-L'ACHIGAN
6510	10	79	57	02554160	15 000,00	PAROISSE DE SAINT-SAUVEUR	125, CHEMIN JEAN-ADAM
6510	10	79	57	02554202	12 500,00	VILLAGE DE	SAINT-SAUVEUR-DES-MONTS
6510	10	79	57	02555845	26 000,00	MUNICIPALITE DE SAINT-THOMAS	C.P. 390, 770, RUE PRINCIPALE
6510	10	79	57	02557205	35 000,00	PAROISSE DE SAINT-ZENON	6101, RUE PRINCIPALE
6510	10	79	57	02557809	67 000,00	MUNICIPALITE DE PREVOST	2870, BOULEVARD DU
6510	10	79	57	02560084	50 000,00	VILLAGE DE SAINTE-VERONIQUE	C.P. 150
6510	10	79	57	02560241	25 000,00	VILLAGE DE VAL-BARRETTE	C.P. 60, 135, RUE SAINT-JOSEPH
6510	10	79	57	02560407	42 000,00	VILLAGE DE VAL-DAVID	2579, RUE DE L'EGLISE
6510	10	79	57	02560480	84 000,00	MUNICIPALITE DE VAL-DES-LACS	349, CHEMIN VAL-DES-LACS
6510	10	79	57	02560605	24 000,00	MUNICIPALITE DE VAL-MORIN	C.P. 210, 6120, RUE MORIN
6510	10	79	57	02561728	30 000,00	CANTON DE WENTWORTH	114, CHEMIN LAC-LOUISA
6510	10	79	57	02561769	40 000,00	MUNICIPALITE DE WENTWORTH-NORD	3488, RUE PRINCIPALE
6610	10	79	57	02500288	15 000,00	CANTONS-UNIS D'ALLEYN-	ET-CAWOOD
6610	10	79	57	02501484	80 000,00	MUNICIPALITE DE KAZABAZUA	C.P. 10, 30, CHEMIN BEGLEY
6610	10	79	57	02503365	25 000,00	MUNICIPALITE DE BLUE SEA	C.P. 99, 7, RUE PRINCIPALE
6610	10	79	57	02503449	15 000,00	MUNICIPALITE DE BOIS-FRANC	463, ROUTE 105
6610	10	79	57	02503720	100 000,00	MUNICIPALITE DE BOUCHETTE	C.P. 59, 36, RUE PRINCIPALE
6610	10	79	57	02503803	20 000,00	MUNICIPALITE DE BOWMAN	CASE POSTALE 29
6610	10	79	57	02503886	167 500,00	CANTON DE BRISTOL	ROUTE RURALE NO. #1
6610	10	79	57	02504207	30 000,00	VILLAGE DE BRYSON	C.P. 119, 770, RUE CENTRALE
6610	10	79	57	02504280	40 000,00	VILLE DE BUCKINGHAM	515 RUE CHARLES
6610	10	79	57	02504603	30 000,00	VILLAGE DE CAMPBELL'S BAY	C.P. 157, 207, RUE LESLIE
6610	10	79	57	02505402	30 000,00	VILLAGE DE CHAPEAU	C.P. 100, 37, RUE SAINT-JOSEPH
6610	10	79	57	02505808	20 000,00	VILLAGE DE CHENEVILLE	C.P. 70
6610	10	79	57	02506129	56 250,00	CANTON DE CHICHESTER	C.P. 158, 37, RUE SAINT-JOSEPH
6610	10	79	57	02506400	248 750,00	CANTON DE CLARENDON	C.P. 777, ROUTE 148

M I R A G E

R E L E V E D E S D E P E N S E S

DU DEBUT DE L'EXERCICE AU 95-03-29 EX =94

POUR FRAIS GENERAUX

MIN 850 TRANSPORTS

CR CA SC SS FOURN MONTANT

6610	10	79	57	02507606	90 000,00	MUNICIPALITE DE DELEAGE	175, ROUTE 107
6610	10	79	57	02507721	250 000,00	CANTON DU DENHOLM	CHEMIN DU POISSON-BLANC
6610	10	79	57	02508281	95 000,00	MUNICIPALITE DE CAYAMANT	CHEMIN LACHAPELLE
6610	10	79	57	02508562	50 000,00	MUNICIPALITE DE DUHAMEL	C.P. 117, 1899, RUE PRINCIAPLE
6610	10	79	57	02509164	150 000,00	MUNICIPALITE D'EGAN-SUD	95, ROUTE 105
6610	10	79	57	02509602	25 000,00	MUNICIPALITE DE FASSETT	C.P. 70, 19, RUE GENDRON
6610	10	79	57	02509966	30 000,00	VILLAGE DE FORT-COULONGE	C.P. 640
6610	10	79	57	02510485	150 000,00	VILLE DE GATINEAU	144, BOUL. DE L'HOPITAL
6610	10	79	57	02510766	50 000,00	VILLAGE DE GRACEFIELD	C.P. 329
6610	10	79	57	02510881	100 000,00	CANTON DE GRAND-CALUMET	C.P. 130
6610	10	79	57	02511368	25 000,00	CANTON DE GRAND-REMOUS	1567, TRANSCANADIENNE
6610	10	79	57	02512929	19 198,00	VILLE DE HULL	C. P. 1970, SUCC. "B"
6610	10	79	57	02512960	25 000,00	MUNICIPALITE DE CHELSEA	CASE POSTALE 330
6610	10	79	57	02513521	81 250,00	CANTON DE L'ISLE-	AUX-ALLUMETTES-P.-EST
6610	10	79	57	02513562	87 500,00	CANTON DE L'ISLE-	AUX-ALLUMETTES
6610	10	79	57	02514602	20 000,00	MUNICIPALITE DE LAC-DES-PLAGES	2053, CHEMIN DU TOUR-DU-LAC
6610	10	79	57	02515336	130 000,00	MUNICIPALITE DE LAC-	SAINTE-MARIE
6610	10	79	57	02515401	20 000,00	MUNICIPALITE DE LAC-SIMON	C. P. 220
6610	10	79	57	02516045	148 000,00	MUNICIPALITE DE L'ANGE-GARDIEN	870, CHEMIN DONALDSON
6610	10	79	57	02516292	173 000,00	MUNICIPALITE DE LA PECHE	C.P. 70, 1, RUE PRINCIPALE O.
6610	10	79	57	02518322	93 750,00	CANTONS-UNIS DE LESLIE-	CLAPHAM-ET-HUDDERSFIELD
6610	10	79	57	02518728	16 250,00	CANTON DE LITCHFIELD	C.P. 340, ROUTE 148
6610	10	79	57	02518769	25 000,00	CANTON DE LOCHABER	164, ROUTE 148 EST
6610	10	79	57	02518801	55 000,00	MUNICIPALITE DE SAINT-SIXTE	5, RUE EMERY
6610	10	79	57	02518843	75 000,00	CANTON DE LOCHABER-	PARTIE-OUEST
6610	10	79	57	02519205	20 000,00	CANTON DE LOW	C.P. 100
6610	10	79	57	02519361	15 000,00	CANTON DE LYTON	189, CHEMIN MONTCERF
6610	10	79	57	02519643	60 000,00	VILLE DE MANIWAKI	186, RUE PRINCIPALE SUD
6610	10	79	57	02519726	87 500,00	CANTONS-UNIS	DE MANSFIELD-ET-PONTEFRAC
6610	10	79	57	02520245	240 000,00	VILLE DE MASSON-ANGERS	C.P. 670
6610	10	79	57	02520443	100 000,00	MUNICIPALITE DE MAYO	C.P. 300, 140, RUE JOSEPH
6610	10	79	57	02520682	40 000,00	MUNICIPALITE DE MESSINES	CASE POSTALE 69
6610	10	79	57	02521128	157 500,00	MUNICIPALITE DE MONTCERF	18, RUE PRINCIPALE NORD
6610	10	79	57	02521169	40 000,00	VILLAGE DE MONTEBELLO	C.P. 190, 550, RUE NOTRE-DAME
6610	10	79	57	02521482	20 000,00	MUNICIPALITE DE MONTPELLIER	4, RUE DU BOSQUET
6610	10	79	57	02521961	50 000,00	CANTONS-UNIS DE MULGRAVE-	ET-DERRY
6610	10	79	57	02522043	20 000,00	MUNICIPALITE DE NAMUR	331, RUE DE L'HOTEL-DE-VILLE
6610	10	79	57	02522803	183 000,00	MUNICIPALITE DE NORTHFIELD	ROUTE RURALE NO. #1
6610	10	79	57	02522951	45 000,00	PAROISSE DE NOTRE-DAME-	DE-BON-SECOURS-PARTIE-NORD
6610	10	79	57	02523041	50 000,00	PAROISSE DE NOTRE-DAME-	DE-LA-PAIX
6610	10	79	57	02523124	30 000,00	MUNICIPALITE DE	NOTRE-DAME-DE-LA-SALETTE
6610	10	79	57	02525566	42 000,00	MUNICIPALITE DE PLAISANCE	281, RUE DESJARDINS
6610	10	79	57	02526200	45 000,00	MUNICIPALITE DE BOILEAU	702, CHEMIN DE BOILEAU

M I R A G E

R E L E V E D E S D E P E N S E S

DU DEBUT DE L'EXERCICE AU 95-03-29 EX =94

POUR FRAIS GENERAUX

MIN 850 TRANSPORTS

CR CA SC SS FOURN MONTANT

6610	10	79	57	02526218	218 750,00	MUNICIPALITE DE PONTIAC	2024, ROUTE 148
6610	10	79	57	02526283	27 000,00	VILLAGE DE PORTAGE-DU-FORT	C.P. 59
6610	10	79	57	02527000	27 000,00	MUNICIPALITE	DE RAPIDES-DES-JOACHIMS
6610	10	79	57	02527364	20 000,00	CANTON DE RIPON	CASE POSTALE 40
6610	10	79	57	02527406	29 053,62	VILLAGE DE RIPON	CASE POSTALE 100
6610	10	79	57	02530368	50 000,00	PAROISSE DE SAINT-ANDRE-	AVELLIN
6610	10	79	57	02530400	19 000,00	VILLAGE DE SAINT-ANDRE-AVELLIN	C.P. 490, 119, RUE PRINCIPALE
6610	10	79	57	02530806	30 000,00	PAROISSE DE SAINTE-ANGELIQUE	C.P. 279, 266, RUE VIGER
6610	10	79	57	02555688	75 000,00	MUNICIPALITE DE SAINTE-	THERESE-DE-LA-GATINEAU
6610	10	79	57	02557924	30 000,00	VILLAGE DE SHAWVILLE	C.P. 339, 350, RUE MAIN
6610	10	79	57	02557940	56 250,00	CANTONS-UNIS DE SHEEN-ESHER-	ABERDEEN-MALAKOFF
6610	10	79	57	02558724	10 000,00	MUNICIPALITE DE SAINT-EMILE-	DE-SUFFOLK
6610	10	79	57	02559441	75 000,00	CANTON DE THORNE	ROUTE 366
6610	10	79	57	02559482	50 000,00	VILLE DE THURSO	C.P. 1140, 161, RUE GALIPEAU
6610	10	79	57	02560449	20 000,00	MUNICIPALITE DE VAL-DES-BOIS	C.P. 69, 595, ROUTE 309
6610	10	79	57	02560498	200 000,00	MUNICIPALITE DE VAL-DES-MONTS	C.P. 211, 1, CH. SAINT-JOSEPH
6610	10	79	57	02561207	25 000,00	MUNICIPALITE DE VINOY	C.P. 309
6610	10	79	57	02561363	50 000,00	CANTONS-UNIS DE WALTHAM-	ET-BRYSON
6610	10	79	57	02562122	30 000,00	CANTON DE WRIGHT	R. R. #3, 185, ROUTE 105
6610	10	79	57	04599320	175 000,00	MUNICIPALITE DE CANTLEY	8, CHEMIN RIVER
6871	10	79	57	02502763	10 000,00	MUNICIPALITE DE BELCOURT	C.P. 22, 219, RUE COMMUNAUTAIRE
6871	10	79	57	02508497	20 000,00	MUNICIPALITE DE DUBUISSON	128, RUE MARGUERITE-BOURGEOIS
6871	10	79	57	02519601	20 000,00	VILLE DE MALARTIC	C.P. 3090, 901, RUE ROYALE
6871	10	79	57	02524965	41 200,00	MUNICIPALITE DE VAL-SENNEVILLE	C.P. 30
6871	10	79	57	02527901	20 000,00	MUNICIPALITE	DE RIVIERE-HEVA
6871	10	79	57	02557601	50 000,00	VILLE DE SENNETERRE	C.P. 789, 551, 10EME AVENUE
6871	10	79	57	02557643	20 000,00	PAROISSE DE SENNETERRE	C.P. 700, 171, ROUTE 113 SUD
6871	10	79	57	02558765	10 000,00	MUNICIPALITE DE SULLIVAN	C.P. 40,
6871	10	79	57	02560522	25 000,00	VILLE DE VAL-D'OR	C.P. 400, 855, 2EME AVENUE
6871	10	79	57	02560811	15 000,00	MUNICIPALITE DE VASSAN	C.P. 610, 504, ROUTE 111
6871	10	79	57	02932077	30 000,00	M.R.C. DE LA VALLEE-DE-L'OR	42, PLACE HAMMOND
6871	10	79	57	05357264	30 000,00	MUNICIPALITE DE BARRAUTE	C.P. 299, 481, 8EME AVENUE
6872	10	79	57	02500858	9 222,00	MUNICIPALITE D'ARNTFELD	C.P. 46, 15, AVENUE FUGERE
6872	10	79	57	02502789	58 898,00	MUNICIPALITE DE BELLECOMBE	C. P. 55
6872	10	79	57	02504488	10 000,00	VILLE DE CADILLAC	C.P. 185, 2, RUE DUMONT EST
6872	10	79	57	02506657	20 358,00	MUNICIPALITE DE CLOUTIER	C.P. 100
6872	10	79	57	02507333	7 500,00	MUNICIPALITE D'ALEMBERT	1000, CHEMIN DES PINS
6872	10	79	57	02507945	23 318,00	MUNICIPALITE DE DESTOR	C.P. 13, 921, CHEMIN DU PARC
6872	10	79	57	02509529	40 592,00	MUNICIPALITE D'EVAIN	C.P. 330, 200, RUE COTE OUEST
6872	10	79	57	02514016	13 000,00	MUNICIPALITE DE MCWATTERS	C.P. 69
6872	10	79	57	02514735	7 500,00	MUNICIPALITE DE LAC-DUFAULT	124, AVE PRINCIPALE
6872	10	79	57	02521011	6 843,00	MUNICIPALITE DE MONTBEILLARD	C.P. 10
6872	10	79	57	02528297	23 343,00	MUNICIPALITE DE ROLLET	C.P. 10, 761 RUE PRINCIPALE

M I R A G E

R E L E V E D E S D E P E N S E S

DU DEBUT DE L'EXERCICE AU 95-03-29 EX =94

POUR FRAIS GENERAUX

MIN 850 TRANSPORTS

CR CA SC SS FOURN MONTANT

6872	10	79	57	02541456	50 423,00	MUNICIPALITE DE	SAINT-GUILLAUME-DE-GRANADA
6872	10	79	57	02544658	33 297,00	MUNICIPALITE DE	SAINT-JOSEPH-DE-CLERICY
6872	10	79	57	02550424	60 293,00	MUNICIPALITE DE SAINT-NORBERT-	DE-MONT-BRUN
6873	10	79	57	02302776	65 000,00	LAMORANDIERE T N O	ROUTE 397
6873	10	79	57	02500403	30 000,00	VILLE D'AMOS	182, 1ERE RUE EST
6873	10	79	57	02503035	130 000,00	MUNICIPALITE DE BERRY	135, ROUTE 399
6873	10	79	57	02505287	20 000,00	MUNICIPALITE DE CHAMPNEUF	12, 6EME AVENUE NORD
6873	10	79	57	02515138	42 000,00	MUNICIPALITE DE LA CORNE	324, ROUTE 111
6873	10	79	57	02515922	58 000,00	MUNICIPALITE DE LA MOTTE	C. P. 644, 349, CH. SAINT-LUC
6873	10	79	57	02515963	10 000,00	CANTON DE LANDRIENNE	158, AVENUE PRINCIPALE EST
6873	10	79	57	02517209	15 000,00	CANTON DE LAUNAY	BOITE 5, CASE 2
6873	10	79	57	02526614	26 000,00	MUNICIPALITE DE PREISSAC	6, RUE DES RAPIDES
6873	10	79	57	02528214	25 000,00	MUNICIPALITE DE ROCHEBAUCOURT	20, RUE CHANOINE-GIRARD
6873	10	79	57	02536373	40 000,00	MUNICIPALITE DE SAINT-	DOMINIQUE-DU-ROSAIRE
6873	10	79	57	02538643	30 000,00	MUNICIPALITE DE	SAINT-FELIX-DE-DALQUIER
6873	10	79	57	02541050	50 000,00	MUNICIPALITE DE	SAINTE-GERTRUDE-MANNEVILLE
6873	10	79	57	02548006	45 000,00	PAROISSE DE SAINT-MARC-	DE-FIGUERY
6873	10	79	57	02549087	28 000,00	MUNICIPALITE DE	SAINT-MATHIEU-D'HARRICANA
6873	10	79	57	02559680	46 000,00	CANTON DE TRECESSON	314, RUE SAUVE
6873	10	79	57	03275369	30 000,00	M.R.C. D'ABITIBI	C.P. 214
6874	10	79	57	02501765	90 000,00	MUNICIPALITE DE BAIE-JAMES	C. P. 500
6874	10	79	57	02506483	40 000,00	CANTON DE CLERMONT	722, 4EME RANG
6874	10	79	57	02506764	37 852,96	MUNICIPALITE DE COLOMBOURG	CASE POSTALE 27
6874	10	79	57	02508760	18 000,00	VILLE DE DUPARQUET	C. P. 190, 76, RUE PRINCIPALE
6874	10	79	57	02516649	30 000,00	MUNICIPALITE DE LA REINE	C.P. 40, 1, 3EME AVENUE OUEST
6874	10	79	57	02516763	350 000,00	VILLE DE LA SARRE	6-4EME AVENUE EST
6874	10	79	57	02522761	40 000,00	MUNICIPALITE DE NORMETAL	C.P. 308, 59, 1ERE RUE
6874	10	79	57	02524841	100 000,00	MUNICIPALITE DE PALMAROLLE	C.P. 309, 499, ROUTE 393
6874	10	79	57	02526606	30 000,00	MUNICIPALITE DE POULARIES	C.P. 58, 990, RUE PRINCIPALE
6874	10	79	57	02541001	60 000,00	MUNICIPALITE DE	SAINTE-GERMAINE-BOULE
6874	10	79	57	02542967	25 000,00	MUNICIPALITE DE DUPUY	C. P. 59
6874	10	79	57	02543163	150 000,00	MUNICIPALITE DE CHAZEL	335, RUE PRINCIPALE
6874	10	79	57	02545929	34 000,00	PAROISSE DE SAINT-LAMBERT	ROUTE RURALE NO 1
6874	10	79	57	02546042	60 000,00	MUNICIPALITE DE GALLICHAN	CASE POSTALE 38
6874	10	79	57	02560688	30 000,00	MUNICIPALITE DE VAL-SAINT-	GILLES
6875	10	79	57	02500726	25 913,00	VILLAGE D'ANGLIERS	C.P. 9, 14, DE LA BAIE MILLER
6875	10	79	57	02502847	9 157,00	VILLE DE BELLETERRE	C.P. 130, 265, 1ERE AVENUE
6875	10	79	57	02508604	26 132,00	MUNICIPALITE DE DUHAMEL-OUEST	C.P. 1499
6875	10	79	57	02510287	42 000,00	MUNICIPALITE DE FUGEREVILLE	C.P. 831
6875	10	79	57	02511681	17 522,00	CANTON DE GUERIN	C.P. 1040, 914, RUE PRINCIPALE
6875	10	79	57	02514024	15 000,00	MUNICIPALITE DE KIPAWA	C. P. 1440, 15, RUE PRINCIPALE
6875	10	79	57	02515575	30 000,00	MUNICIPALITE DE LAFORCE	C. P. 25
6875	10	79	57	02517126	41 601,00	CANTONS-UNIS DE LATULIPE-ET-	GABOURY

M I R A G E

R E L E V E D E S D E P E N S E S

DU DEBUT DE L'EXERCICE AU 95-03-29 EX =94

POUR FRAIS GENERAUX

MIN 850 TRANSPORTS

CR CA SC SS FOURN

MONTANT

6875 10 79 57 02517530 24 246,00

6875 10 79 57 02519049 50 000,00

6875 10 79 57 02520922 13 457,00

6875 10 79 57 02522209 33 039,00

6875 10 79 57 02524080 48 055,00

6875 10 79 57 02527091 19 280,00

6875 10 79 57 02536761 56 446,00

6875 10 79 57 02538007 12 045,00

6875 10 79 57 02552529 22 450,00

6875 10 79 57 02561082 20 000,00

6875 10 79 57 03895257 7 500,00

PAROISSE DE LAVERLOCHERE

C. P. 159

MUNICIPALITE DE LORRAINVILLE

C.P. 218

MUNICIPALITE DE MOFFET

C.P. 89, 14 D, RUE PRINCIPALE

CANTON DE NEDELEC

C.P. 70, 33, RUE PRINCIPALE

MUNICIPALITE DE NOTRE-DAME-DU-

NORD

MUNICIPALITE DE REMIGNY

1304, CHEMIN DE L'EGLISE

PAROISSE DE

SAINT-EDOUARD-DE-FABRE

MUNICIPALITE DE

SAINT-EUGENE-DE-GUIGUES

MUNICIPALITE DE BEARN

C.P. 69, 28, 2EME RUE NORD

VILLE DE VILLE-MARIE

C.P. 730,

COMITE MUNICIPAL DE

LANIEL INC.

TOTAL MINISTERE

58 185 227,13

**RÉFECTON DES PONTS ET DES STRUCTURES ET CRÉDITS PRÉVUS EN 1994-1995
POUR CHAQUE MUNICIPALITÉ DANS LE CADRE DE CES PROGRAMMES (C)**

PROGRAMME D'AIDE A LA RÉFÉCTION DES PONTS ET AUTRES OUVRAGES D'ART (C)

DÉPENSES EFFECTUÉES* ANNÉE FINANCIERE 1994-1995

MUNICIPALITÉ	C.E.P.	DÉPENSES
Ascot Corner	St-François	18 155
Audet	Mégantic-Compton	20 500
Authier-Nord	Abitibi-Ouest	43 985
Baie-St-Paul	Charlevoix	15 642
Baie-Trinité	Saguenay	89 077
Barford	Mégantic-Compton	5 480
Bolton-Est	Brome-Missisquoi	25 592
Château-Richer	Montmorency	76 722
Chatham	Argenteuil	60 950
Chertsey	Rousseau	14 368
Chesterville	Arthabaska	84 886
Clermont	Charlevoix	16 894
Dunham	Brome-Missisquoi	135 102
Évain	Rouyn-Noranda-Témis.	83 460
Ferland-et-Boilleau	Dubuc	6 553
Gallix	Duplessis	18 123
Gayhurst-Partie-Sud-Est	Beauce-Sud	4 140
Girardville	Roberval	334
Granby, ct	Shefford	8 350
Harrington	Argenteuil	55 588
Hinchinbrooke	Beauharnois-Huntingdon	13 482
Irlande	Frontenac	12 592
Kingsey	Richmond	122 912
Labrecque	Lac-St-Jean	102 400
Lac-Brome	Brome-Missisquoi	70 994
Le Bic	Rimouski	27 080
Lefebvre	Johnson	28 127
Les Éboulements	Charlevoix	54 172
Lingwick	Mégantic-Compton	93 056
L'Anse-St-Jean	Dubuc	2 100
Mont-Laurier	Labelle	3 372
New-Richmond	Bonaventure	78 612
Notre-Dame-des-Bois	Mégantic-Compton	56 710
Notre-Dame-de-Lorette	Roberval	335
Notre-Dame-de-Lourdes-de-Ham	Arthabaska	7 288
N.-D.-du-Sacré-Coeur-d'Issoudun	Lotbinière	39 572
Ogden	Orford	9 325
Petite-Rivière-St-François	Charlevoix	17 420
Petite-Vallée	Gaspé	70 899
Petit-Saguenay	Dubuc	93 803
Piopolis	Mégantic-Compton	56 183
Potton	Brome-Missisquoi	46 994
Princeville	Arthabaska	15 883
Proulx	Roberval	334

PROGRAMME D'AIDE A LA RÉFÉCTION DES PONTS ET AUTRES OUVRAGES D'ART

DÉPENSES EFFECTUÉES * ANNÉE FINANCIÈRE 1994-1995

MUNICIPALITÉ	C.E.P.	DÉPENSES
Rawdon	Rousseau	39 930
Rivière--à--Claude	Matane	140 226
Rivière--du--Gouffre	Charlevoix	754
Rivière--Malbaie	Charlevoix	10 663
Rivière--Ouelle	Kamouraska--Témiscouata	80 762
Roxton--Pond	Shefford	74 126
Sacré--Coeur--de--Jésus	Frontenac	75 040
Sayabec	Matapédia	40 474
Senneterre	Abitibi--Est	214 971
Shipshaw	Dubuc	32 002
Shipton	Richmond	29 209
Stanstead--Est	Orford	37 984
Ste--Agathe	Lotbinière	29 921
Ste--Angélique	Papineau	12 796
Ste--Anne--des--Monts	Matane	43 719
Ste--Anne--des--Plaines	Terrebonne	115 559
Ste--Anne--de--Bellevue	Nelligan	135 000
Ste--Clothilde--de--Horton	Richmond	9 076
Ste--Edwidge--de--Clifton	Mégantic--Compton	27 745
Ste--Émile--de--l'Énergie	Berthier	15 756
Ste--Félicité	Matane	65 996
Ste--Geneviève--de--Berthier	Berthier	191 757
Ste--Germaine--l'Anse--aux--Gascons	Bonaventure	59 160
Ste--Gertrude--Manneville	Abitibi--Ouest	112 073
Ste--Jeanne--de--Pont--Rouge	Portneuf	14 611
Ste--Julienne	Rousseau	23 474
Ste--Luce	Rimouski	170 000
Ste--Lucie--des--Laurentides	Bertrand	86 371
Ste--Perpétue	Montmagny--L'Islet	5 937
Ste--Sophie	Rousseau	62 912
Ste--Sophie--de--Lévrard	Lotbinière	19 872
Ste--Thècle	Lavolette	84 666
Stoke	Johnson	139 696
St--Alexandre	Kamouraska--Témiscouata	65 312
St--Alexis--des--Monts	Maskinongé	25 835
St--André--du--Lac--St--Jean	Lac--St--Jean	10 663
St--André--Est	Argenteuil	80 373
St--Aubert	Montmagny--L'Islet	42 037
St--Barthélemy	Berthier	27 724
St--Basile	Portneuf	11 385
St--Charles--de--Mandeville	Berthier	25 757
St--Côme	Berthier	109 557
St--Cyrille--de--Lessard	Montmagny--L'Islet	29 613
St--Damase--de--L'Islet	Montmagny--L'Islet	27 704

PROGRAMME D'AIDE A LA RÉFÉCTION DES PONTS ET AUTRES OUVRAGES D'ART

DÉPENSES EFFECTUÉES* ANNÉE FINANCIÈRE 1994-1995

MUNICIPALITÉ	C.E.P.	DÉPENSES
St-Didace	Berthier	7 444
St-Donat	Rousseau	13 989
St-Édouard-de-Fabre	Rouyn-Noranda-Témis.	306 145
St-Ferréol-les-Neiges	Charlevoix	106 015
St-François-de-Pabos	Gaspé	12 784
St-Henri	Lévis	215 574
St-Herménégilde	Mégantic-Compton	21 733
St-Jean-de-Matha	Berthier	8 393
St-Jérôme	Prévost	165 278
St-Joseph-de-Blandford	Lotbinière	8 173
St-Jude	Richelieu	334 893
St-Léon-le-Grand	Matapédia	133 805
St-Luc	Bellechasse	148 060
St-Magloire-de-Bellechasse	Bellechasse	83 063
St-Marcel	Montmagny-L'Islet	15 984
St-Mathieu-de-Rioux	Rimouski	87 887
St-Michel-des-Saints	Berthier	43 843
St-Omer	Montmagny-L'Islet	27 475
St-Pacôme	Kamouraska-Témiscouata	29 651
St-Pamphile	Montmagny-L'Islet	76 674
St-Pierre-Baptiste	Lotbinière	128 245
St-Raymond	Portneuf	16 463
St-Simon	Rimouski	1 114
St-Stanislas	Roberval	115 892
St-Sylvestre	Lotbinière	136 829
St-Thomas-Didyme	Roberval	14 372
St-Thuribe	Portneuf	81 848
St-Wenceslas	Nicolet-Yamaska	5 908
St-Zénon	Berthier	61 847
Sutton	Brome-Missisquoi	127 957
Tingwick	Richmond	71 899
Tourville	Montmagny-L'Islet	11 188
Valcourt	Johnson	95 114
Val-des-Monts	Papineau	154 579
Val-Senneville	Abitibi-Est	59 085
Verchères	Verchères	79 000
Vianney	Frontenac	82 229
Wentworth-Nord	Argenteuil	47 782
Wickham	Johnson	11 090
TOTAL		7 615 048

* Données du système 0250 en date du 95-03-29.
Les dépenses peuvent encore changées puisque des paiements sont à venir.

ÉTUDE DES CRÉDITS 1995-1996
DEMANDES DE RENSEIGNEMENTS PARTICULIERS
DE L'OPPOSITION OFFICIELLE

Question # 11 **FICHE EXPLICATIVE**

Titre Crédits affectés en 1994-1995 à chacun des sites dangereux du réseau routier (point noir), crédits complets prévus par site en 1995-1996, liste complète et la localisation des sites considérés dangereux.
Exposé et statistiques (s'il y a lieu) Les informations apparaissent sur le document ci-joint.

SOURCE: Direction des infrastructures et des technologies

Programmation approuvée 1994–95

Sous-programme 5: Sécurité routière *Volet: Point noirs*

No projet	Municipalité C.E.P.	Localisation	Description de l'intervention	Dépense 95–04–01 (000\$)
-----------	------------------------	--------------	-------------------------------	--------------------------------

DG EST

DT: Gaspésie et Iles-de-la-Madel.

20–3171–9213	Fatima Iles–Madeleine	Int. Ch. Grand–Ruisseau et des Vigneau	Correction de courbe Correction de dévers	293
20–3174–8717	Saint–Siméon Bonaventure	Int. rte 132 et rte Poirier	Amén. voies auxiliaires Réamén. intersection	151
20–3172–9356	Chandler Gaspé	Route 132, entre les rues Daigneault et Réhel	Constr. îlot séparateur médian	0
20–3173–9211 20–3173–9308	Ste–Anne–des–Monts Matane	Route 132	Modif. voies auxiliaires Réamén. intersection	60
TOTAL:				504

Programmation approuvée 1994–95

Sous-programme 5: Sécurité routière *Volet: Point noirs*

No projet	Municipalité C.E.P.	Localisation	Description de l'intervention	Dépense 95–04–01 (000\$)
<i>DT: Bas–St–Laurent</i>				
20–3371–8903	Saint–Fabien Rimouski	Route 132	Corr. des accès Élarg. chaussée	0
20–3374–9114	Rivière–Ouelle Kamouraska–Témis.	Autoroute 20 sortie 444	Correction de talus	61
20–3375–9127	Matane Matane	Int. route 132 et rue St–Jérôme	Modif. feux de circulation Instal. signalisation et marquage	4
20–3371–9313	Grand–Métis Matane	Int. rtes 132 et 234 entrée Jardin de Métis	Amén. îlot de virage	0
20–3375–9307	Matane Matane	Int. rte 132 et rue D'Amours	Réaménagement d'intersection	26
20–3375–9110	Baie–des–Sables Matane	Int. routes 132 et 297	Amén. voies auxiliaires Réamén. intersection	34

Programmation approuvée 1994–95

Sous-programme 5: Sécurité routière *Volet: Point noirs*

No projet	Municipalité C.E.P.	Localisation	Description de l'intervention	Dépense 95-04-01 (000\$)
20-3371-8612	Luceville Rimouski	Int. rte 298 et 2 ième Rang	Terrassement gravelage Béton bitumineux	26
TOTAL:				151
<u>DT: Côte-Nord</u>				
20-3571-8899	Longue-Pointe Duplessis	Route 138	Correction de courbe	238
20-3572-8708	Godbout Saguenay	Route 138 et CM de Godbout	Béton bitumineux	240
TOTAL:				479
<u>DT: Saguenay et Lac-Saint-Jean Est</u>				
20-3671-9002	Lac-Kénogami Jonquière	Int. Ch. de l'Église et Ch. du Quai	Réamén. intersection	0

Programmation approuvée 1994–95

Sous-programme 5: Sécurité routière *Volet: Point noirs*

No projet	Municipalité C.E.P.	Localisation	Description de l'intervention	Dépense 95–04–01 (000\$)
20–3672–9127	Saint–Bruno Lac–St–Jean	Int. rte 170 et rue St–Alphonse	Modif. surlargeurs Modif. panneaux de signalisation	0
TOTAL:				0
<i>DT: Lac–Saint–Jean–Ouest</i>				
20–3771–8413	Roberval Roberval	Ch. de la Pointe–Bleue	Corr. profil horiz. (courbe) Corr. profil vertical	248
20–3771–9224	Saint–Félicien Roberval	Int. rte 169 et Rg St–Eusbe	Correction des accès	266
TOTAL:				514
<i>DT: Mauricie et Bois–Francs</i>				
20–3873–9304	Cap–de–la–Madeleine Champlain	A–40 et boul. des Estacades	Réamén. bretelles accès/sortie Modif. signalisation et marquage	24

Programmation approuvée 1994–95

Sous–programme 5: Sécurité routière *Volet: Point noirs*

No projet	Municipalité C.E.P.	Localisation	Description de l'intervention	Dépense 95–04–01 (000\$)
20–3873–9089	Shawinigan–Sud Saint–Maurice	Int. rte 157 et 140 ième rue	Amén. bandes centrales Modif. feux de circulation	0
20–3871–9321	Parisville Lotbinière	Int. routes 226 et 265	Élim. d'obstacles à visibilité Instal. panneaux de signalisation	0
20–3873–9266	St–Louis–de–France Champlain	Int. routes 157 et St–Martin	Amén.ilôt de virage	0
20–3873–9261	Ste–Anne–de–la–Pérade Champlain	Autoroute 40	Amén. de surlargeurs	41
20–3873–9303	Cap–de–la–Madeleine Champlain	Autoroute 40 Dir. Est	Instal. feux de circulation Modif. rampe d'accès	27
20–3872–9101	Trois–Rivières Trois–Rivières	Autoroute 40	Marquage longue durée	20

Programmation approuvée 1994–95

Sous-programme 5: Sécurité routière *Volet: Point noirs*

No projet	Municipalité C.E.P.	Localisation	Description de l'intervention	Dépense 95–04–01 (000\$)
20–3874–9137	Ste–Anne–du–Sault Nicolet–Yamaska	Int. rte 261 et 4 ième Rang	Réamén. entrée commerciale	20
20–3873–9087–W	Lac–à–la–Tortue	Int. rte 359 et 37 ième Avenue	Réamén. intersection Drainage	21
TOTAL:				153

DG QUÉBEC

DT: Chaudière–Appalaches

20–4274–9164–A	St–Jos.–de–la–Pte–Lévy Lévis	Int. rte Mgr Bourget et Ch. des Forts	Réamén. intersection	72
20–4272–9236	Thetford Mines Frontenac	Int. rte 112 et boul. Pie XI	Modif. feux de circulation Amén. voies auxiliaires	0

Programmation approuvée 1994–95

Sous-programme 5: Sécurité routière *Volet: Point noirs*

No projet	Municipalité C.E.P.	Localisation	Description de l'intervention	Dépense 95–04–01 (000\$)
20–4274–9220–A	Saint–Henri Lévis	Route 277	Corr. des accès Instal. feux de circulation	0
20–4275–9241	Bernières Chutes–Chaudière	Int. rte 116 et rue de l'Aréna	Amén. bandes centrales Instal. feux de circulation	0
20–4275–9203	Sainte–Croix Lotbinière	Int. routes 132 et 271	Corr. des accès Corr. rayons de virage	8
20–4271–8302–B	Saint–Georges Beauce–Sud	Route 173	Réamén. intersection Instal. de feux lumineux	84
20–4271–9005	Vallée–Jonction Beauce–Nord	Routes 112 et 173	Réamén. intersection Instal. de feux lumineux	126
20–4271–9233	Notre–Dame–des–Pins Beauce–Sud	Int. 1 ère Avenue et route Du Pont	Corr. des accès Instal. de feux clignotants	10

Programmation approuvée 1994–95

Sous-programme 5: Sécurité routière *Volet: Point noirs*

No projet	Municipalité C.E.P.	Localisation	Description de l'intervention	Dépense 95–04–01 (000\$)
20–4272–9119–B	Thetford, Robertsonville Frontenac	Route 112	Instal. d'éclairage	0
TOTAL:				302
<i>DT: Québec</i>				
20–4372–9177	Charlesbourg Charlesbourg	Aut. 73 sud Sortie de la Faune	Réamén. bretelles accès/sortie	121
20–4372–9348	Ste–Foy La Peltrie	A–440 (Boul. Charest)	Amén. bandes centrales	0
20–4372–9176	Québec Vanier	A–0040 (Capitale) Int. Bouvier et Marais	Réamén. bretelles accès/sortie Instal. feux de circulation	0
20–4372–9179	Québec Limoilou	Int. A–440 et Boul. Ste–Anne	Modif. éclairage	17
TOTAL:				138

Programmation approuvée 1994–95

Sous-programme 5: Sécurité routière *Volet: Point noirs*

No projet	Municipalité C.E.P.	Localisation	Description de l'intervention	Dépense 95–04–01 (000\$)
-----------	------------------------	--------------	-------------------------------	--------------------------------

DG MONTRÉAL

DT: Ile de Montréal

20–5200–9315	Ste–Anne–de–Bellevue Nelligan	A–20, échangeurs rues St–Pierre et St–Charles	Corr. talus Amén. bandes centrales	474
20–5200–9317	Montréal Ile–de–Montréal	A–40 entre rte 125 et St–Laurent et l'A–15	Instal. atténuateurs d'impact	129
20–5200–9316	Beaconsfield Jacques–Cartier	Int. A–20 et ave Wooldland	Réamén. intersection	29
20–5200–8946	Montréal Ile–de–Montréal		Réamén. bretelles	0

Programmation approuvée 1994–95

Sous-programme 5: Sécurité routière *Volet: Point noirs*

No projet	Municipalité C.E.P.	Localisation	Description de l'intervention	Dépense 95-04-01 (000\$)
20-5200-9261	Montréal Ile-de-Montréal		Instal. atténuateurs d'impact	250
TOTAL:				883
<i>DT: Nord-de-la-Montérégie</i>				
20-5371-9225	Greenfield Park Laporte	Rte 134 entre les rues Angèle et Marie	Instal. clôtures	0
20-5372-8511-B	Saint-Liboire St-Hyacinthe	Rang St-Édouard Nord-Ouest	Élarg. chaussée	0
20-5371-9136	St-Bruno-de-Montarville	Route 116	Amén. îlot de virage	0
20-5371-9137	Chambly			
20-5372-8522-B	Ste-Victoire-de-Sorel	Rte 239	Corr. de dévers	0
20-5372-8522-D	Richelieu		Élarg. de chaussée	

Programmation approuvée 1994–95

Sous-programme 5: Sécurité routière *Volet: Point noirs*

No projet	Municipalité C.E.P.	Localisation	Description de l'intervention	Dépense 95–04–01 (000\$)
20–5371–9226	Mont–St–Hilaire Verchères	Int. Ch. Grande Allée et rte 229	Amén. îlot de virage	0
TOTAL:				0
<i>DT: Sud–Ouest–de–la–Montérégie</i>				
20–5473–9401	Saint–Zotique Salaberry–Soulanges	Route 338	Pavage d'accotements Rempl. du revêtement	134
20–5471–9081	Saint–Rémi Beauharnois–Hunt.	Int. routes 209 et 221	Réamén. intersection	0
20–5472–9124	St–Louis–de–Gonzague Salaberry–Soulanges	Int. rte 236 et Rang 40	Corr. des accès Modif. surlargeurs	80
20–5471–9111 20–5400–9102	Delson, Candiac La Prairie	Autoroute 15	Instal. éclairage Amén. bandes centrales	0

Programmation approuvée 1994–95
Sous–programme 5: Sécurité routière ***Volet: Point noirs***

No projet	Municipalité C.E.P.	Localisation	Description de l'intervention	Dépense 95–04–01 (000\$)
20–5472–9261	St–Timothée Salaberry–Soulanges	Int. routes 132 et 201	Élim. obstacles à visibilité Modif. signalisation et marquage	0
20–5473–8956	Rivière–Beaudette Salaberry–Soulanges	Autoroute 20	Signalisation	11
20–5473–9009–A	Vaudreuil Vaudreuil	Route 342	Terrassement et pavage	12
TOTAL:				236

DG OUEST

DT: Estrie

20–6173–9339	Magog Orford	Rte 141, sortie 118	Élim. obstacles à visibilité	20
--------------	-----------------	---------------------	------------------------------	----

Programmation approuvée 1994–95

Sous-programme 5: Sécurité routière *Volet: Point noirs*

No projet	Municipalité C.E.P.	Localisation	Description de l'intervention	Dépense 95–04–01 (000\$)
20–6173–9287	Ascot Saint–François	Int. 108/143 et Ch. McDonald	Réamén. intersection	0
20–6173–9338	Stanstead–Est Orford	Int. A–55 et Ch. Curtis	Amélioration intersection	23
20–6173–9285 20–6173–9260 20–6173–9263 20–6173–9286–A	Ascot Saint–François	Int. routes 108 et 143	Réamén. intersection	36
20–6173–9101 20–6173–9262	Ste–Catherine–de–Hatley Orford	Autoroute 10 et rte 112	Terrassement, gravelage et B.B.	0
TOTAL:				78

Programmation approuvée 1994–95

Sous-programme 5: Sécurité routière

Volet: Point noirs

No projet	Municipalité C.E.P.	Localisation	Description de l'intervention	Dépense 95–04–01 (000\$)
<i>DT: Sud–Est–de–la–Montérégie</i>				
20–6272–9125	Ste–Marie–de–Monnoir Iberville	Int. rte 227 et A–10	Élarg. chaussée	0
20–6271–9018	Waterloo Shefford	Int. routes 112 et 241	Réamén. intersection Instal. feux de circulation	0
20–6272–9207	St–Césaire • Iberville	Autoroute 10	Réamén. bandes centrales	0
20–6272–9111	St–Athanase Iberville	A–35 (Boul. Iberville)	Instal. éclairage	0
20–6271–8601 20–6271–8901	St–Alphonse Brome–Missisquoi	Autoroute 10, sortie 68	T.G., B.B. et feux de circulation	152
20–6272–9201	Saint–Luc Saint–Jean	Autoroute 35	Aménagement d'une bande centrale	34
TOTAL:				185

Programmation approuvée 1994–95

Sous-programme 5: Sécurité routière *Volet: Point noirs*

No projet	Municipalité C.E.P.	Localisation	Description de l'intervention	Dépense 95–04–01 (000\$)
<i>DT: Laurentides–Lanaudière</i>				
20–6574–9006	Mirabel Argenteuil	Int. rte 158 et Montée St–Simon	Amén. terre–plein Amén. îlot de virage	0
20–6571–9026–A	N.–D.–des–Prairies Joliette	Int. rte 131 et Rang 2 ième Chaloupe	Élarg. chaussée Instal. feux de circulation	415
20–6573–8624	Ste–Agathe–des–Monts Labelle	Int. rte 117 et rue Principale	Instal. feux de circulation Réamén. intersection	0
20–6571–9314	St–Antoine–de–Lavaltrie Berthier	Int. A–40 et A–31	Modif. rampe d'accès Corr. rayons de virage	3
20–6571–9316	Joliette Joliette	Int. rte 131 et boul. Firestone	Modif. feux de circulation	0
20–6571–9029	Joliette Joliette	Int. rte 158 et rue St–Pierre	Réamén. intersection	2

Programmation approuvée 1994-95 *Sous-programme 5: Sécurité routière* *Volet: Point noirs*

No projet	Municipalité C.E.P.	Localisation	Description de l'intervention	Dépense 95-04-01 (000\$)
20-6574-9119	Mirabel Argenteuil	Int. rte 158 et A-15	Amén. voies auxiliaires Feux de circulation	139
20-6573-8674	St-Jovite Labelle	Int. routes 117 et 323	Réamén. intersection Instal. feux de circulation	62
TOTAL:				621
<i>DT: Outaouais</i>				
20-6672-9335	Cantley Gatineau	Int. rte 307 et ch. Ste-Élizabeth	Instal. feux clignotants	0
20-6672-9415	La Pêche Gatineau	Int. rte 105 et ch. Plunkett	Élim. obstacles à visibilité	0
20-6671-9333	N.-D.-Bon-Secours Papineau	Int. rte 323 et côte Azélie	Corr. de dévers Pavage accotements	29

Programmation approuvée 1994–95
Sous-programme 5: Sécurité routière ***Volet: Point noirs***

No projet	Municipalité C.E.P.	Localisation	Description de l'intervention	Dépense 95–04–01 (000\$)
20–6671–9127	Masson–Angers Papineau	Int. routes 148 et 309	Réamén. intersection	5
20–6672–9252 20–6672–9236	Cantley Gatineau	Route 307	Élimination d'obstacles	10
20–6674–8974	Maniwaki Gatineau	Route 105 (pont riv. Desert)	Élargissement chaussée	86
20–6671–9225	Montebello Papineau	Route 323	Amén. voies auxiliaires	106
20–6673–9234	L'Isle–Allumettes Pontiac	Int. rte 148 et ch. de l'Aéroport	Amélioration intersection	0
TOTAL:				237

Programmation approuvée 1994-95
Sous-programme 5: Sécurité routière ***Volet: Point noirs***

No projet	Municipalité C.E.P.	Localisation	Description de l'intervention	Dépense 95-04-01 (000\$)
<i>DT: Abitibi-Tém. et Nord-du-Québec</i>				
20-6874-8204	Authier Abitibi-Ouest	Int. rte 111 et Authier-Nord	Réamén. intersection	389
20-6875-8201	Témiscaming Rouyn-Noranda-Tém.	Route 101	Correction de courbe	22
20-6875-9001	Lorrainville Rouyn-Noranda-Tém.	Int. rte 382 et 391	Réamén. intersection	17
20-6871-9111	Rivière-Héva Abitibi-Est	Int. routes 117 et 109	Amélioration intersection	408
TOTAL:				837

Programmation approuvée 1994–95
Sous-programme 5: Sécurité routière *Volet: Point noirs*

No projet	Municipalité C.E.P.	Localisation	Description de l'intervention	Dépense 95–04–01 (000\$)
-----------	------------------------	--------------	-------------------------------	--------------------------------

Sommaire

TOTAL DG	
EST	1 801
QUÉBEC	440
MONTRÉAL	1 119
OUEST	1 958
Total prov.	5 317

ÉTUDE DES CRÉDITS 1995-1996

DEMANDES DE RENSEIGNEMENTS PARTICULIERS
DE L'OPPOSITION OFFICIELLE

Question # 12 FICHE EXPLICATIVE

<p>Titre</p> <p>Nombre et motifs des poursuites contre des entreprises relativement à des contrats réalisés pour le MTQ et les motifs de la poursuite.</p>
<p>Exposé et statistiques (s'il y a lieu)</p> <p>4 poursuites: suppléance sur contrat d'entretien d'hiver</p> <p>1 poursuite: un trop payé sur contrat arrêté en cours de réalisation</p>

SOURCE: Direction des ressources financières

ÉTUDE DES CRÉDITS 1995-1996

DEMANDES DE RENSEIGNEMENTS PARTICULIERS
DE L'OPPOSITION OFFICIELLE

Question # 13 FICHE EXPLICATIVE

Titre
Copie du Plan stratégique 1995-1996, présenté au Conseil du trésor.
Exposé et statistiques (s'il y a lieu)
Les informations concernant le Plan stratégique du Ministère se trouvent aux "Renseignements supplémentaires - Livre des crédits 1995-1996".

SOURCE: Direction des ressources financières

ÉTUDE DES CRÉDITS 1995-1996

DEMANDES DE RENSEIGNEMENTS PARTICULIERS
DE L'OPPOSITION OFFICIELLE

Question # 14 FICHE EXPLICATIVE

Titre Prévision de référence ayant servi à l'élaboration du Plan stratégique 1995-1996, présenté au Conseil du trésor.
Exposé et statistiques (s'il y a lieu) Les informations concernant la prévision de référence ayant servi à l'élaboration du Plan stratégique 1995-1996, présenté au Conseil du trésor se trouvent aux "Renseignements supplémentaires - Livre des crédits 1995-1996".

SOURCE: Direction des ressources financières