



**Étude des crédits 2008-2009**  
Société immobilière du  
Québec

# ÉTUDE DES CRÉDITS 2008-2009

## DEMANDE DE RENSEIGNEMENTS GÉNÉRAUX DE L'OPPOSITION OFFICIELLE ET DU 2<sup>E</sup> GROUPE D'OPPOSITION

---

1. Organigramme du ministère en indiquant pour chaque poste le nom et le titre du titulaire, incluant le numéro de téléphone. **Ne s'applique pas à notre organisme.**
2. Liste de toutes les publications du ministère (incluant les publications régulières, particulières ou occasionnelles ainsi qu'une copie de la Déclaration de services au citoyen) : **Ne s'applique pas à notre organisme.**
  - tirage;
  - coût;
  - agence de conception;
  - graphisme;
  - rédacteur;
  - imprimeur;
  - distribution.
3. Liste des voyages hors Québec depuis le 1<sup>er</sup> avril 2007 :
  - endroits et dates du départ et du retour;
  - but du voyage;
  - personnes rencontrées;
  - coût;
  - nom des ministres, députés, personnel de cabinet, fonctionnaires concernés (avec leur titre) et autres participants (avec leur titre);
  - pour les organismes, noms des dirigeants et fonctionnaires concernés.
4. Pour chacun des ministères ou organismes publics et parapublics, lors de mission à l'étranger : **S. O.**
  - la liste des ententes signées et/ou annoncées;
  - les détails de ces ententes;
  - les résultats obtenus à ce jour;
  - les investissements annoncés.
5. Les sommes dépensées pour les voyages en avion de chaque membre du Conseil des ministres et des membres de cabinets ministériels au Québec et à l'étranger. **Ne s'applique pas à notre organisme.**
6. Liste des dépenses en publicité (incluant sur Internet) et des articles promotionnels :
  - les sommes dépensées pour l'exercice financier 2007-2008 et les prévisions pour 2008-2009;
  - firmes de publicité;
  - mode d'octroi du contrat (soumission publique, sur invitation ou contrat négocié);
  - le nom des fournisseurs, incluant les contrats de photographes;
  - le but visé par chaque dépense.

## ÉTUDE DES CRÉDITS 2008-2009

### Demande de renseignements généraux de l'opposition officielle et du 2<sup>e</sup> groupe d'opposition

---

7. Liste des sondages et groupes de discussion effectués durant l'exercice financier 2007-2008 à la demande des cabinets des membres du Conseil des ministres, ministères, organismes, sociétés, régies et commissions qui s'y rattachent : **Aucun.**
  - liste et coût;
  - copie des soumissions;
  - copie du questionnaire et du résultat;
  - firme ayant obtenu le contrat.
8. Liste des études commandées à l'extérieur ou à l'intérieur durant l'exercice financier 2007-2008 à la demande d'un ministère ou d'un organisme : **Aucune, voir question N° 9.**
  - liste et coût;
  - copie des soumissions;
  - copie des études;
  - firme ou individu ayant obtenu le mandat;
  - copie du contrat.
9. Liste des contrats de moins de 25 000 \$ octroyés par un ministère, un cabinet ministériel ou un organisme en 2007-2008 en indiquant :
  - le nom du professionnel ou de la firme;
  - le mandat et le résultat (rapport ou document final);
  - le coût;
  - le mode d'octroi du contrat (soumission publique, sur invitation ou contrat négocié);
  - dans le cas d'octroi par soumission, fournir le nom des soumissionnaires et le montant des soumissions.
10. Liste des contrats de moins de 25 000 \$ ou de plus de 25 000 \$ octroyés par un ministère, un cabinet ministériel ou un organisme en 2007-2008 à une firme de relations publiques en indiquant : **La réponse à cette question est incluse à la question N° 9.**
  - le nom du professionnel ou de la firme;
  - le mandat et le résultat (rapport ou document final);
  - le coût;
  - le mode d'octroi du contrat (soumission publique, sur invitation ou contrat négocié);
  - dans le cas d'octroi par soumission, fournir le nom des soumissionnaires et le montant des soumissions.
11. Pour le cabinet ministériel, le montant, pour l'année 2007-2008 (et ventilation pour chaque mois), de chacune des dépenses suivantes : **Ne s'applique pas à notre organisme.**
  - la photocopie;
  - la téléphonie cellulaire et coût d'utilisation;
  - les téléavertisseurs;
  - le mobilier de bureau;
  - les distributeurs d'eau de source;
  - le remboursement des frais de transport;
  - le remboursement des frais d'hébergement;
  - le remboursement des frais de repas;
  - l'ensemble des dépenses applicables à la participation à des congrès, des colloques et toute session de type perfectionnement ou ressourcement;
    - i) au Québec;
    - ii) à l'extérieur du Québec.

12. Pour la Direction générale du ministère, le montant, pour l'année 2007-2008 (et ventilation pour chaque mois), de chacune des dépenses suivantes : ***Ne s'applique pas à notre organisme.***
- la photocopie;
  - la téléphonie cellulaire et coût d'utilisation;
  - les téléavertisseurs;
  - le mobilier de bureau;
  - les distributeurs d'eau de source;
  - le remboursement des frais de transport;
  - le remboursement des frais d'hébergement;
  - le remboursement des frais de repas;
  - l'ensemble des dépenses applicables à la participation à des congrès, des colloques et toute session de type perfectionnement ou ressourcement;
    - i) au Québec;
    - ii) à l'extérieur du Québec.
13. Le nombre et la répartition, par tranches d'âge, du personnel masculin et féminin, des personnes handicapées, anglophones, autochtones et des communautés culturelles (de chaque ministère et pour chacun des organismes relevant de sa compétence) pour chaque catégorie d'emploi (cadres, professionnels, fonctionnaires, etc.) par ministère et par cabinet ministériel et par organisme pour 2007-2008 ainsi que les prévisions pour 2008-2009, 2009-2010 et 2010-2011. Pour chaque catégorie, indiquer le pourcentage par rapport à l'effectif total du ministère ou de l'organisme.
14. À chacun des mois de l'exercice budgétaire 2007-2008, et ce, par catégories d'emploi (cadres, professionnels, fonctionnaires, etc.) :
- nombre total de jours de maladie pris par le personnel;
  - nombre total d'heures de travail supplémentaires réalisées par le personnel et répartition de la rémunération de ces heures supplémentaires (argent, vacances, etc.);
  - nombre total de jours de vacances pris par le personnel;
  - nombre de plaintes pour harcèlement psychologique.
15. Concernant les effectifs et ce, pour chacun des exercices budgétaires depuis le 1<sup>er</sup> avril 2003 : ***L'information sera transmise par le Conseil du trésor.***
- évolution des effectifs réguliers par catégories d'emploi (cadres supérieurs et intermédiaires, professionnels, techniciens, personnel de bureau, ouvriers et agents de la paix) et par leur territoire habituel de travail (centre principal de direction et chacune des régions);
  - évolution du nombre d'employés bénéficiant d'un traitement additionnel en raison de la complexité de la tâche à accomplir;
  - nombre d'employés bénéficiant d'un traitement supérieur à celui normalement prévu pour la tâche qu'ils ont accomplie;
  - nombre de postes par catégories d'emploi et par leur territoire habituel de travail (centre principal de direction et chacune des régions);
  - niveau des effectifs pour chacune des catégories d'emploi pour chacun des cinq prochains exercices budgétaires;
  - nombre de départs à la retraite anticipés pour les cinq prochaines années.



16. La liste des baux pour les espaces loués de la SIQ en indiquant pour chacun d'eux :
- l'emplacement de la location;
  - la superficie du local loué;
  - la superficie réellement occupée;
  - la superficie inoccupée;
  - le coût de location au mètre carré;
  - le coût total de ladite location;
  - les coûts d'aménagement réalisés en 2007-2008, la nature des travaux et le ou les bureaux visés;
  - la durée du bail;
  - le propriétaire de l'espace loué.
17. Liste des baux auxquels la SIQ a mis fin en 2007-2008 et prévisions 2008-2009.
18. Mise à part la SIQ, la liste des firmes en 2007-2008 de qui sont loués des espaces indiquant pour chacune d'elles : **Ne s'applique pas à notre organisme.**
- l'emplacement de la location;
  - la superficie du local loué;
  - la superficie réellement occupée;
  - la superficie inoccupée;
  - le coût de location au mètre carré;
  - le coût total de ladite location;
  - les coûts d'aménagement réalisé en 2007-2008, la nature des travaux et le ou les bureaux visés;
  - la durée du bail;
  - le propriétaire et/ou le nom de la firme.
19. Coûts de déménagement, d'aménagement et travaux effectués dans les cabinets ministériels et dans leur bureau de circonscription des ministres en 2007-2008.
20. Liste du personnel de cabinet de chaque membre du Conseil des ministres au 1<sup>er</sup> mars 2007 en indiquant pour chaque individu : **Ne s'applique pas à notre organisme.**
- la date de l'entrée en fonction;
  - le titre de la fonction;
  - l'adresse du port d'attache;
  - le traitement annuel ou, selon le cas, les honoraires versés;
  - la liste du personnel politique, incluant le personnel de soutien, qui fait partie de la fonction publique et de quelle masse salariale il relève;
  - la description des tâches;
  - le montant détaillé des salaires, des honoraires et des contrats donnés par le cabinet depuis le 1<sup>er</sup> avril 2007;
  - le nombre total d'employés au cabinet;
  - le nom des employés bénéficiant d'un traitement supérieur à celui normalement prévu pour la fonction occupée;
  - s'il a ou non signé les directives du premier ministre intitulées Directive sur la transparence et l'éthique relativement à l'exercice des fonctions du personnel des cabinets de ministre et Directive concernant les règles applicables lors de la cessation d'exercice de certaines fonctions pour l'État.
21. Liste des sommes d'argent versées en 2007-2008 à même le budget discrétionnaire du ministre et du ministère, en indiquant : **Ne s'applique pas à notre organisme.**
- le nom de l'organisme ou de la personne concernée;
  - la circonscription électorale;

ÉTUDE DES CRÉDITS 2008-2009  
Demande de renseignements généraux de l'opposition officielle  
et du 2<sup>e</sup> groupe d'opposition

---

- le montant attribué;
  - le projet visé et le résultat.
22. La ventilation détaillée des budgets des dépenses afférentes découlant des transferts obtenus du gouvernement fédéral (préciser le montant reçu) en 2006-2007 et 2007-2008; pour chacun des programmes ou des fonds, description sommaire du mode de subvention et les prévisions pour les exercices financiers 2008-2009, 2009-2010 et 2010-2011. **Ne s'applique pas à notre organisme.**
23. Liste du personnel en disponibilité par catégories d'emploi (cadres, professionnels, fonctionnaires, etc.) en indiquant : **L'information sera transmise par le Conseil du trésor.**
- le poste initial;
  - le salaire;
  - le poste actuel, s'il y a lieu;
  - la date de la mise en disponibilité;
  - la prévision 2008-2009 et 2009-2010.
24. Méthodologie employée pour effectuer la planification des départs à la retraite, des embauches et du renouvellement des contrats d'employés occasionnels. **En fonction du volume d'affaire.**
25. Liste du personnel hors structure par catégories d'emploi (cadres, professionnels, fonctionnaires, etc.) rémunéré par le ministère qui n'occupe aucun poste dans ce ministère : **Ne s'applique pas à notre organisme.**
- nom de la personne;
  - poste occupé;
  - salaire;
  - assignation initiale;
  - date de l'assignation hors structure;
  - date de la fin de l'assignation, s'il y a lieu.
26. Liste du personnel rémunéré par le ministère et affecté à des organismes parapublics non gouvernementaux et autres : **Ne s'applique pas à notre organisme.**
- assignation initiale;
  - assignation actuelle;
  - salaire;
  - date de la fin de l'assignation, s'il y a lieu.
27. Liste du personnel rémunéré par des organismes parapublics non gouvernementaux et autres et affecté au ministère : **Ne s'applique pas à notre organisme.**
- assignation initiale;
  - assignation actuelle;
  - salaire;
  - date de la fin de l'assignation, s'il y a lieu.
28. Liste du personnel par catégories d'emploi (cadres, professionnels, fonctionnaires) qui reçoit une double rémunération, soit celle rattachée à leur fonction et un revenu d'un régime de retraite du secteur public, parapublic ou des réseaux de la santé et de l'éducation, soit les commissions scolaires, les cégeps, les établissements universitaires, les régies régionales de la santé et les établissements hospitaliers, en indiquant : **Aucun.**

- le salaire de la personne;
  - le montant reçu du régime de retraite.
29. Liste détaillée du matériel informatique (année d'acquisition, modèle et la somme dépensée).
30. Liste de tous les abonnements du ministère ainsi que le coût de chacun: **Ne s'applique pas à notre organisme.**
- services Internet d'information;
  - livres;
  - journaux;
  - magazines;
  - bulletins électroniques et/ou papiers;
  - clubs privés ou autres;
  - billets de saison;
  - etc.
31. Pour chaque site Internet (incluant ceux des événements ponctuels), et ce, depuis l'existence du site :
- le nom de la firme ou des personnes qui ont conçu le site;
  - les coûts de construction du site;
  - le coût de l'entretien et de la mise à jour;
  - qui est responsable du contenu sur le site;
  - quelle est la fréquence moyenne de mise à jour;
  - le nombre de visiteurs (hits) par mois;
  - combien de fois le site a-t-il été refait? Quel a été le coût? Quels sont les critères qui ont justifié les changements?
32. Dépenses effectuées en 2007-2008 (et ventilation pour chaque mois) dans les technologies de l'information :
- téléphonie;
  - matériel informatique;
  - logiciels;
  - programmation;
  - formation.
33. Pour chacun des ministères ou organismes publics et parapublics, état d'avancement des travaux relatifs à l'équité salariale. **La réponse sera transmise par le Conseil du trésor.**
34. Liste et copie de tous les contrats octroyés dans le cadre du processus de réingénierie et de modernisation de l'État ainsi que le montant de chacun de ces contrats. **Aucun.**
35. Liste et copie des sondages commandés dans le cadre du processus de réingénierie de l'État ainsi que le montant de chacun de ces contrats. **Aucun.**
36. Toutes les études commandées en 2007-2008 sur la privatisation ou l'impartition de services gouvernementaux déjà offerts ou de nouveaux services publics, les contrats liés à ces études, les mandats détaillés, l'échéance prévue et les montants impliqués. **Aucune.**
37. Solutions proposées dans le cadre des travaux portant sur la réingénierie de l'État à la demande du Conseil exécutif, du Conseil du trésor ou des comités formés par le gouvernement. **S. O.**

38. Liste des services octroyés au Centre de services partagés du Québec ainsi que les coûts assumés par chacun des ministères ou organismes publics et parapublics pour ces services. ***L'information sera transmise par le ministère des Services gouvernementaux.***
39. Économies réalisées par les ministères et organismes publics et parapublics grâce au recours au Centre de services partagés. ***L'information sera transmise par le ministère des Services gouvernementaux.***
40. Nombre de réunions des comités ministériels sur l'organisation du travail. ***Ne s'applique pas à notre organisme.***
41. Les budgets consacrés à la sécurité des ministères, organismes ainsi qu'à leurs installations (interne ou par contrat à l'externe) en 2007-2008 et ceux prévus pour 2008-2009.
42. Toute modification à une directive existante ou toute nouvelle directive s'appliquant à tous les ministères ou organismes, ou particulière à certains ministères ou organismes, à l'égard de la circulation et la confidentialité de l'information ainsi que toutes les sommes investies dans l'application de ces mesures par chacun des ministères et organismes incluant le ministère de la Sécurité publique. ***Aucune.***
43. Le nombre et la nature des griefs formulés à l'égard des politiques ministérielles visant à assurer la confidentialité des informations ainsi que le nombre de sanctions imposées aux employés et aux cadres à l'égard de ces mêmes politiques. ***Ne s'applique pas à notre organisme.***
44. Nominations, depuis le 1<sup>er</sup> avril 2007, de mandataires, émissaires, négociateurs, médiateurs : ***Aucune.***
  - liste;
  - mandats;
  - contrats;
  - résultat du travail effectué;
  - échéances prévues;
  - sommes impliquées.
45. Pour 2007-2008, les dépenses effectuées par ministère pour les tournées ministérielles et sous-ministérielles dans les régions du Québec, en ventilant pour chacune des régions. ***Ne s'applique pas à notre organisme.***
46. Les montants déboursés en 2007-2008 ainsi que les prévisions pour 2008-2009 pour les études, avis ou achat de matériel (logiciels ou équipements) pour la mise en place du gouvernement en ligne, les contrats octroyés et les échéances prévues. ***L'information sera transmise par le ministère des Services gouvernementaux.***
47. Liste et copie de tous les avis demandés au Commissaire au lobbying par un ministère, un organisme ou un cabinet ministériel. ***Aucune.***
48. Liste et copie de tous les avis demandés à la Commission d'accès à l'information par un ministère, organisme ou un cabinet ministériel. ***Aucun.***
49. Nombre de demandes d'accès à l'information pour 2007-2008 :
  - nombre de refus;
  - nombre de demandes ayant été traitées dans un délai de vingt jours;
  - nombre de demandes ayant été traitées dans un délai de trente jours.

50. Liste de tous les mandats confiés à chaque adjoint parlementaire des membres du Conseil des ministres : ***Ne s'applique pas à notre organisme.***
- coûts;
  - nombre de ressources affectées;
  - nombre de rencontres;
  - nombre d'ETC affecté à chaque mandat en indiquant leur fonction et leur titre.
51. Le nombre d'ETC autorisé et non comblé depuis le 1<sup>er</sup> avril 2007. ***Ne s'applique pas à notre organisme.***
52. Le montant des cibles de compressions fixées par le Conseil du trésor pour fermer l'année 2007-2008 et mesures prises par chacun d'entre eux pour atteindre ces cibles. ***Ne s'applique pas à notre organisme.***
53. Liste des nominations effectuées par chaque membre du Conseil des ministres au sein d'organismes, de comités ou autres dont une indemnité (salaire, jetons de présence, etc.) est payée par le ministère, incluant le nombre de femmes nommées. ***Ne s'applique pas à notre organisme.***
54. Liste ainsi que les montants versés à chacun des traiteurs ayant fait affaire avec chaque ministère (incluant les cabinets ministériels) et organisme en 2007-2008.
55. Copie des parties accessibles au public de tous les mémoires du Conseil des ministres qui ont une incidence sur les crédits budgétaires. ***Ne s'applique pas à notre organisme.***
56. Prévision de croissance économique effectuée par le ministère ou l'organisme visé pour 2008-2009 et 2009-2010. ***La réponse à cette question sera transmise par le ministère des Finances.***
57. Liste de tous les contrats octroyés sans appel d'offres par un ministère, un cabinet ministériel ou un organisme en 2007-2008 en indiquant :
- le nom du professionnel ou de la firme;
  - le mandat et le résultat (rapport ou document final);
  - le coût;
  - le mode d'octroi du contrat (soumission publique, sur invitation ou contrat négocié);
  - dans le cas d'octroi par soumission, fournir le nom des soumissionnaires et le montant des soumissions.

***Voir réponse à la Question N° 9 de la demande de renseignements généraux.***

QUESTION NO 1

Organigramme du ministère en indiquant pour chaque poste le nom et le titre du titulaire, incluant le numéro de téléphone.

---

*Ne s'applique pas à notre organisme*

## QUESTION NO 2

Liste de toutes les publications du ministère (incluant les publications régulières, particulières ou occasionnelles ainsi qu'une copie de la Déclaration de services au citoyen) :

- ▶ tirage
  - ▶ coût
  - ▶ agence de conception
  - ▶ graphisme
  - ▶ rédacteur
  - ▶ imprimeur
  - ▶ distribution
- 

*Ne s'applique pas à notre organisme*

## QUESTION NO 3

Liste des voyages hors Québec depuis le 1<sup>er</sup> avril 2007 :

---

### Exercice 2007-2008

Endroit : Boston  
Date du voyage : 6 juin 2007  
But du voyage : Formation – National Fire Protection Association  
Coût : 944\$  
Voyage fait par : Normand Racine  
Personne rencontrée :

Endroit : Toronto  
Date du voyage : 3 juin 2007  
But du voyage : Comité Pan Canadien Building Transfer Technology Forum  
Coût : 1 558\$  
Voyage fait par : Michel Fortier  
Personne rencontrée :

Endroit : Toronto  
Date du voyage : 6 juin 2007  
But du voyage : Comité fédéral / provincial pour le développement durable  
Coût : 1 004\$  
Voyage fait par : Bernard Sicotte  
Personne rencontrée :



## QUESTION NO 3

Liste des voyages hors Québec depuis le 1<sup>er</sup> avril 2007 :

---

### Exercice 2007-2008

Endroit : Ottawa

Date du voyage : 17 septembre 2007

But du voyage : Conférence fédéral / provincial annuelle des Travaux publics

Coût : 1 948\$

Voyage fait par : Bernard Sicotte et Pierre Babineau

Personne rencontrée : Dirigeants des ministères des Travaux publics  
:

Endroit : Victoria (Vancouver)

Date du voyage : 7 novembre 2007

But du voyage : Rencontre pour le progiciel informatique Tririga

Coût : 8 567\$

Voyage fait par : Jacques Vaillancourt, Sylvie Lefebvre, Florent Michaud  
Lucie Guérard

Personne rencontrée : Accommodation and Real Estate Services (ARES)

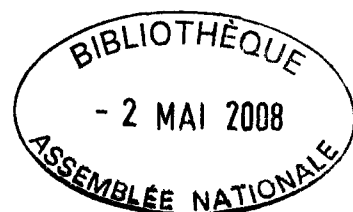

## QUESTION NO 4

**Pour chacun des ministères ou organismes publics et parapublics, lors de mission à l'étranger :**

- **La liste des ententes signées et/ou annoncées;**
  - **Les détails de ces ententes;**
  - **Les résultats obtenus à ce jour;**
  - **Les investissements annoncés.**
- 

***Sans objet***

## QUESTION NO 5

**Les sommes dépensées pour les voyages en avion de chaque membre du Conseil des ministres et des membres des cabinets ministériels au Québec et à l'étranger.**

---

***Ne s'applique pas à notre organisme***

## QUESTION NO 6

Liste des dépenses en publicité (incluant sur Internet) et des articles promotionnels :

- ▶ les sommes dépensées pour l'exercice financier 2007-2008 et les prévisions pour 2008-2009
  - ▶ firmes de publicité
  - ▶ mode d'octroi du contrat (soumission publique, sur invitation ou contrat négocié)
  - ▶ le nom des fournisseurs, incluant les contrats de photographes
  - ▶ le but visé par chaque dépense
- 

*La SIQ s'adresse à une clientèle gouvernementale désignée. Elle utilise la publication d'avis ou d'appels d'offres pour la recherche de locaux, la vente d'immeubles et les offres d'emploi. À l'occasion, la SIQ publie des articles d'information sur ses activités.*

## **QUESTION NO 7**

**Liste des sondages et groupes de discussions effectués durant l'exercice financier 2007-2008 à la demande des cabinets, des membres du Conseil des ministres, ministères, organismes, sociétés, régies et commissions qui s'y rattachent :**

- liste et coût
  - copie des soumissions
  - copie du questionnaire et du résultat
  - firme ayant obtenu le contrat
- 

*Aucun*

## QUESTION NO 8

**Liste des études commandées à l'extérieur ou à l'intérieur durant l'exercice financier 2007-2008 à la demande d'un ministère ou d'un organisme :**

- **liste et coût;**
  - **copie des soumissions;**
  - **copie des études;**
  - **firme ou individu ayant obtenu le mandat;**
  - **copie du contrat.**
- 

***Aucune étude commandée à l'exception des besoins spécifiques rattachés à l'exploitation (voir contrats de services professionnels – Question n° 9).***

## **QUESTION NO 9**

**Liste des contrats de moins de 25 000 \$ octroyés par un ministère, un cabinet ministériel ou un organisme en 2007-2008 en indiquant :**

- le nom du professionnel ou de la firme;**
  - le mandat et le résultat (rapport ou document final);**
  - le coût;**
  - le mode d'octroi du contrat (soumission publique, sur invitation ou contrat négocié);**
  - dans le cas d'octroi par soumission, fournir le nom des soumissionnaires et le montant des soumissions.**
-

CONTRATS DE MOINS DE 25 000\$ CONCLUS ENTRE LE 1 AVRIL 2007 ET LE 29 FÉVRIER 2008

Nom du contractant	Services professionnels Spécialité	Montant
BPR INC.	GÉNIE MÉCANIQUE-ÉLECTRIQUE	3 065 \$
ROBERT LEDOUX, ARCHITECTE	ARCHITECTURE	7 800 \$
ADECCO SERVICE-CONSEILS RH	ÉVALUATION	125 \$
CHARLAND DUBÉ ROBILLARD EXPERTS-CONSEILS INC.	GÉNIE CIVIL	9 900 \$
CLINIQUE MÉDICALE ROBERT & LIZOTTE	SERVICE MÉDICAL	855 \$
PAGEAU MOREL & ASSOCIES	GÉNIE MÉCANIQUE-ÉLECTRIQUE	1 500 \$
LEROUX, BEAUDOIN, HURENS ET ASSOCIÉS INC.	GÉNIE MÉCANIQUE-ÉLECTRIQUE	9 600 \$
GÉNIVAR INC.	GÉNIE-STRUCTURE	2 500 \$
TEKNIKA HBA INC.	GÉNIE MÉCANIQUE-ÉLECTRIQUE	8 280 \$
DESSAU INC.	GÉNIE MÉCANIQUE-ÉLECTRIQUE	950 \$
DENIS GAGNON, AVOCAT	AVOCAT	4 235 \$
CHABOT CONSULTANT ET ASSOCIÉS INC.	CONSULTANTS TRANSPORT VERTICAL	1 950 \$
INSPÉC-SOL (QUÉBEC) INC.	INGÉNIERIE DES SOLS ET MATÉRIAUX	1 535 \$
BRISSON, TREMBLAY, FLEURY ET ASSOCIÉS	ÉVALUATION	8 500 \$
THERMÉCA INC.	GÉNIE MÉCANIQUE-ÉLECTRIQUE	3 500 \$
HUGUETTE PICHÉ, STÉNOGRAPHE OFFICIELLE	AUTRES SERVICES PROFESSIONNELS	126 \$
GILLES LAFLAMME	ARCHITECTURE	9 201 \$
CHABOT CONSULTANT ET ASSOCIÉS INC.	CONSULTANTS TRANSPORT VERTICAL	1 935 \$
TÉLUQ	ÉVALUATION	355 \$
BOUTHILLETTE PARIZEAU ET ASS.	GÉNIE MÉCANIQUE-ÉLECTRIQUE	3 240 \$
CIMA S.E.N.C.	GÉNIE MÉCANIQUE-ÉLECTRIQUE	1 000 \$
LABORATOIRE SOL ET BETON INC.	INGÉNIERIE DES SOLS ET MATÉRIAUX	1 500 \$
ACTION-ENVIRONNEMENT	VÉRIFICATION ENVIRONNEMENTALE	4 218 \$
BOUDREAU ET FORTIER ARCHITECTES	ARCHITECTURE	22 000 \$
GROUPE SÉGUIN SOCIÉTÉ D'INGÉNIERIE	GÉNIE MÉCANIQUE-ÉLECTRIQUE	4 095 \$
TECHNORM INC.	AUTRES SERVICES PROFESSIONNELS	6 000 \$
MAÎTRE ANDRÉ ROUSSEAU	AVOCAT	540 \$
SOUCY, GODBOUT ARCHITECTES	ARCHITECTURE	7 550 \$



CONTRATS DE MOINS DE 25 000\$ CONCLUS ENTRE LE 1 AVRIL 2007 ET LE 29 FÉVRIER 2008

Nom du contractant	Services professionnels Spécialité	Montant
GRUPE-CONSEIL TDA	GÉNIE MÉCANIQUE-ÉLECTRIQUE	7 736 \$
LABORATOIRE DE MATÉRIAUX DE QUÉBEC (1987) INC	INGÉNIERIE DES SOLS ET MATÉRIAUX	9 950 \$
SOUCY, GODBOUT, DEMERS, ARCHITECTES	ARCHITECTURE	8 000 \$
CLINIQUE MÉDICALE ROBERT & LIZOTTE	SERVICE MÉDICAL	73 \$
MICHEL DALLAIRE ET ASSOCIÉS ARCHITECTES	ARCHITECTURE	9 995 \$
GRUPE ARCHITECTONIC INC.	ARCHITECTURE	8 045 \$
LES CONFÉRENCES GRANDES TENDANCES	FORMATION	198 \$
TEKNIKA HBA INC.	GÉNIE MÉCANIQUE-ÉLECTRIQUE	4 500 \$
CONSULTANTS DMG INC.	ARCHITECTURE	5 379 \$
TECHNORM INC.	AUTRES SERVICES PROFESSIONNELS	2 075 \$
DESSAU INC.	GÉNIE MÉCANIQUE-ÉLECTRIQUE	7 000 \$
LES CONSULTANTS LAFORTE INC	GÉNIE MÉCANIQUE-ÉLECTRIQUE	9 900 \$
LEROUX, BEAUDOIN, HURENS ET ASSOCIÉS INC.	ARCHITECTURE	3 000 \$
GRUPE GIROUX	ARPENTAGE	4 500 \$
BOUTHILLETTE PARIZEAU ET ASS.	GÉNIE MÉCANIQUE-ÉLECTRIQUE	5 000 \$
CARON, BEAUDOIN & ASSOCIÉS INC.	GÉNIE MÉCANIQUE-ÉLECTRIQUE	9 000 \$
CONSULTANTS MÉSAR INC.	GÉNIE CIVIL	5 750 \$
CONSULTANTS GENIPLUS INC.	GÉNIE-STRUCTURE	2 500 \$
LES ARCHITECTES DESCHAMPS PARADIS	ARCHITECTURE	9 945 \$
BOURQUE, DUPÉRÉ, SIMARD ET ASSOCIÉS INC.	ÉVALUATION	2 100 \$
VERIF. D'ISOLATION THERMOGRAPHIQUE VIT INC.	THERMOGRAPHIE	1 100 \$
ADECCO SERVICE-CONSEILS RH	ÉVALUATION	600 \$
HUGUETTE PICHÉ, STÉNOGRAPHE OFFICIELLE	AUTRES SERVICES PROFESSIONNELS	5 201 \$
QUALITAS GÉOCONSEIL INC.	VÉRIFICATION ENVIRONNEMENTALE	4 300 \$
J. DAGENAI ARCHITECTE	ARCHITECTURE	1 680 \$
SOUCY, GODBOUT ARCHITECTES	ARCHITECTURE	1 875 \$
GAGNON LETELLIER CYR RICARD MATHIEU ARCH.	ARCHITECTURE	3 000 \$
ACTION-ENVIRONNEMENT	VÉRIFICATION ENVIRONNEMENTALE	8 089 \$

## CONTRATS DE MOINS DE 25 000\$ CONCLUS ENTRE LE 1 AVRIL 2007 ET LE 29 FÉVRIER 2008

Nom du contractant	Services professionnels Spécialité	Montant
NORMAND DESGAGNÉS, ARCHITECTE	ARCHITECTURE	3 000 \$
INSPÉC-SOL (QUÉBEC) INC.	INGÉNIERIE DES SOLS ET MATÉRIAUX	5 750 \$
BELLELI & HARVEY	ARCHITECTURE	6 000 \$
CLAULAC INC. EXPERTS-CONSEILS	GÉNIE MÉCANIQUE-ÉLECTRIQUE	4 810 \$
ATELIER ZOOM, ARCHITECTURE	ARCHITECTURE	3 300 \$
DUPRAS LEDOUX INGÉNIEURS	GÉNIE MÉCANIQUE-ÉLECTRIQUE	2 000 \$
GENCOTECH	GÉNIE-STRUCTURE	7 353 \$
CHARTRAND LAFRAMBOISE INC.	AUTRES SERVICES PROFESSIONNELS	4 091 \$
OCTAVE ACOUSTIQUE INC.	AUTRES SERVICES PROFESSIONNELS	1 000 \$
BRIÈRE, GILBERT ET ASSOCIÉS, ARCHITECTES	ARCHITECTURE	8 000 \$
STEIN MONAST S.E.N.C.R.L. AVOCATS	AVOCAT	2 165 \$
LES ÉVALUATIONS MANICOUAGAN INC.	ÉVALUATION	2 000 \$
TEKNIKA HBA INC.	GÉNIE MÉCANIQUE-ÉLECTRIQUE	8 300 \$
LES CONSULTANTS LBCE INC.	GÉNIE CIVIL	9 920 \$
LAFRANCE M + E INC.	GÉNIE MÉCANIQUE-ÉLECTRIQUE	2 000 \$
DESSAU INC.	GÉNIE MÉCANIQUE-ÉLECTRIQUE	18 100 \$
ADECCO SERVICE-CONSEILS RH	ÉVALUATION	225 \$
CIMA QUÉBEC S.E.N.C.	GÉNIE MÉCANIQUE-ÉLECTRIQUE	9 000 \$
ERIC BOURBEAU ARCHITECTURE DESIGN	ARCHITECTURE	6 550 \$
PGA EXPERTS	GÉNIE MÉCANIQUE-ÉLECTRIQUE	9 500 \$
NACEV CONSULTANTS INC.	GÉNIE MÉCANIQUE-ÉLECTRIQUE	6 500 \$
CLINIQUE MÉDICALE ROBERT & LIZOTTE	SERVICE MÉDICAL	235 \$
RÉGIS CÔTÉ ET ASSOCIÉS	ARCHITECTURE	5 000 \$
CONSULTANTS GENIPLUS INC.	GÉNIE-STRUCTURE	358 \$
BPR-BÂTIMENT INC.	GÉNIE MÉCANIQUE-ÉLECTRIQUE	9 750 \$
CAZA, LEMIEUX	ARPENTAGE	3 926 \$
CONSULTANTS DMG INCORPORÉ	ARCHITECTURE	6 930 \$
LVM TECHNISOL INC.	GÉNIE CIVIL	4 800 \$

CONTRATS DE MOINS DE 25 000\$ CONCLUS ENTRE LE 1 AVRIL 2007 ET LE 29 FÉVRIER 2008

Nom du contractant	Services professionnels Spécialité	Montant
TEKNIKA HBA INC.	LABORATOIRE	12 500 \$
DEMERS, PELLETIER, ARCHITECTES	ARCHITECTURE	300 \$
GÉNIVAR CONSTRUCTION INC.	GÉNIE-STRUCTURE	2 000 \$
LE GROUPE PETRONE INC.	ARCHITECTURE	6 885 \$
JACQUES BLANCHARD, ARPEUTEUR-GÉOMÈTRE	ARPENTAGE	1 750 \$
ADECCO SERVICES-CONSEILS RH	ÉVALUATION	1 800 \$
EXPERT CONSEIL EN SÉCURITÉ EXCES INC.	AUTRES SERVICES PROFESSIONNELS	6 800 \$
LES SYSTÈMES ACCI	INFORMATIQUE	9 000 \$
GAUTHIER CONSULTANTS	GÉNIE-STRUCTURE	557 \$
PROVENCHER ROY ET ASSOCIÉS ARCHITECTES	ARCHITECTURE	6 100 \$
GÉNIVAR INC.	GÉNIE-STRUCTURE	3 703 \$
SOUCY, GODBOUT ARCHITECTES	ARCHITECTURE	2 250 \$
CLINIQUE MÉDICALE ROBERT & LIZOTTE	SERVICE MÉDICAL	125 \$
ADECCO SERVICE-CONSEILS RH	ÉVALUATION	225 \$
DESSAU INC.	GÉNIE MÉCANIQUE-ÉLECTRIQUE	650 \$
CARL CHARRON ARCHITECTE	ARCHITECTURE	5 892 \$
GAGNON LETELLIER CYR RICARD MATHIEU ARCH.	ARCHITECTURE	1 800 \$
LEMIEUX NOLET	COMPTABLE	500 \$
KWATROE CONSULTANTS INC.	GÉNIE CIVIL	4 900 \$
DUPRAS LEDOUX INGÉNIEURS	GÉNIE MÉCANIQUE-ÉLECTRIQUE	2 000 \$
DESSAU ADL INC.	GÉNIE CIVIL	9 500 \$
MICHEL DALLAIRE ET ASSOCIÉS ARCHITECTES	ARCHITECTURE	1 207 \$
PATENAUDE-TREMPE INC.	ARCHITECTURE	9 965 \$
RÉGIS CÔTÉ ET ASSOCIÉS	ARCHITECTURE	2 500 \$
LABORATOIRE SOL ET BETON INC.	LABORATOIRE	885 \$
ADECCO SERVICE-CONSEILS RH	ÉVALUATION	600 \$
PHOTOGRAPHE LOUISE LEBLANC	PHOTOGRAPHE	3 654 \$
FRANKLIN COVEY	AUTRES SERVICES PROFESSIONNELS	4 263 \$

## CONTRATS DE MOINS DE 25 000\$ CONCLUS ENTRE LE 1 AVRIL 2007 ET LE 29 FÉVRIER 2008

Nom du contractant	Services professionnels Spécialité	Montant
9098-3156 QUÉBEC INC.	LABORATOIRE	563 \$
ADECCO SERVICE-CONSEILS RH	ÉVALUATION	600 \$
DESSAU INC.	GÉNIE MÉCANIQUE-ÉLECTRIQUE	4 200 \$
GROUPEPERSPECTIVE	ÉVALUATION	756 \$
BPR GROUPE-CONSEIL	GÉNIE MÉCANIQUE-ÉLECTRIQUE	9 250 \$
YVES GAGNON, ING.-CONS.	GÉNIE MÉCANIQUE-ÉLECTRIQUE	3 808 \$
SOUCY, GODBOUT ARCHITECTES	ARCHITECTURE	5 460 \$
ISPO FACTO	COMMUNICATION-GRAPHIQUE	5 007 \$
DAVID LESLIE	ARCHITECTURE	1 075 \$
EXPERTISE CJF	VÉRIFICATION RÉSERVOIRS PÉTROLIERS	1 135 \$
EMS INGÉNIERIE	GÉNIE-STRUCTURE	5 000 \$
SNC-LAVALIN INC.	GÉNIE MÉCANIQUE-ÉLECTRIQUE	8 955 \$
COLLÈGE MULTIHÉXA	FORMATION	424 \$
REGROUPEMENT DES PAE DE LA COLLINE	SERVICE MÉDICAL	395 \$
DELISLE, DESPAUX ET ASSOCIÉS INC.	GÉNIE MÉCANIQUE-ÉLECTRIQUE	9 500 \$
UN ARCHITECTURE	ARCHITECTURE	9 940 \$
TEKNIKA HBA INC.	GÉNIE MÉCANIQUE-ÉLECTRIQUE	1 500 \$
NORBATI CONSULTANTS TRAN ET ASSOCIÉS INC	AUTRES SERVICES PROFESSIONNELS	500 \$
GROUPE-CONSEIL TDA	GÉNIE CIVIL	5 000 \$
JEAN-LUC HEYVANG, ARCH.	ARCHITECTURE	7 082 \$
BODYCOTE	LABORATOIRE	2 955 \$
CLINIQUE MÉDICALE ROBERT & LIZOTTE	SERVICE MÉDICAL	267 \$
DELISLE, DESPAUX ET ASSOCIÉS INC.	GÉNIE MÉCANIQUE-ÉLECTRIQUE	5 634 \$
NI PRODUITS, DIVISION DE NORME INTERNATIONALE	VÉRIFICATION ENVIRONNEMENTALE	8 775 \$
SOUCY, GODBOUT, DEMERS, ARCHITECTES	ARCHITECTURE	3 000 \$
GROUPE EGP / EXPERTS-CONSEILS EN STRUCTURE	GÉNIE-STRUCTURE	9 950 \$
PA BOILEAU, CHIMISTE	AUTRES SERVICES PROFESSIONNELS	3 000 \$
PATRICK DESCARREAU	ARPENTAGE	1 925 \$

CONTRATS DE MOINS DE 25 000\$ CONCLUS ENTRE LE 1 AVRIL 2007 ET LE 29 FÉVRIER 2008

Nom du contractant	Services professionnels Spécialité	Montant
LES CONSULTANTS LAFORTE INC	GÉNIE MÉCANIQUE-ÉLECTRIQUE	23 700 \$
CHABOT CONSULTANT ET ASSOCIÉS INC.	CONSULTANTS TRANSPORT VERTICAL	1 050 \$
GROUPE CONSEIL ROCHE LTÉE	GÉNIE CIVIL	8 000 \$
NORMAND DESGAGNÉS, ARCHITECTE	ARCHITECTURE	8 500 \$
LVM-TECHNISOL	INGÉNIERIE DES SOLS ET MATÉRIAUX	2 200 \$
PIERRE J. TABET, ARCHITECTE	ARCHITECTURE	3 400 \$
CLINIQUE MÉDICALE ROBERT & LIZOTTE	SERVICE MÉDICAL	973 \$
TECHNÉLECT CONSEILS	GÉNIE MÉCANIQUE-ÉLECTRIQUE	9 060 \$
LE GROUPE TECHNICONFORT INC.	GÉNIE MÉCANIQUE-ÉLECTRIQUE	9 875 \$
SANIGESCO PLUS	AUTRES SERVICES PROFESSIONNELS	9 500 \$
GENECOR EXPERTS-CONSEILS INC.	GÉNIE MÉCANIQUE-ÉLECTRIQUE	3 000 \$
ADECCO SERVICE-CONSEILS RH	ÉVALUATION	675 \$
RHR EXPERT	AUTRES SERVICES PROFESSIONNELS	10 500 \$
GENCOTECH	GÉNIE CIVIL	5 750 \$
RICHARD MARCHETERRE, ARBITRE	AVOCAT	647 \$
GROUPE-CONSEIL TDA	GÉNIE MÉCANIQUE-ÉLECTRIQUE	5 000 \$
BOUTHILLETTE PARIZEAU ET ASS.	GÉNIE MÉCANIQUE-ÉLECTRIQUE	51 \$
BODYCOTE	LABORATOIRE	75 \$
GILLES LAFLAMME	ARCHITECTURE	6 403 \$
ATELIER ZOOM, ARCHITECTURE	ARCHITECTURE	380 \$
SOUCY,GOUBOUT ARCHITECTES	ARCHITECTURE	8 500 \$
BCF, AVOCATS	AVOCAT	25 000 \$
TEKNIKA HBA INC.	GÉNIE MÉCANIQUE-ÉLECTRIQUE	1 000 \$
CIMA +	GÉNIE MÉCANIQUE-ÉLECTRIQUE	8 375 \$
CONSULTANTS GENIPLUS INC.	GÉNIE CIVIL	336 \$
CONSULTANTS S.M. INC.	GÉNIE MÉCANIQUE-ÉLECTRIQUE	6 500 \$
BEAUPRÉ, MICHAUD, ARCHITECTES	ARCHITECTURE	9 999 \$
L. DESIGN	GRAPHISTE	7 050 \$

CONTRATS DE MOINS DE 25 000\$ CONCLUS ENTRE LE 1 AVRIL 2007 ET LE 29 FÉVRIER 2008

Nom du contractant	Services professionnels Spécialité	Montant
LVM TECHNISOL INC.	LABORATOIRE	7 500 \$
PROVENCHER ROY ET ASSOCIÉS ARCHITECTES	ARCHITECTURE	9 900 \$
PAGEAU MOREL & ASSOCIÉS	GÉNIE MÉCANIQUE-ÉLECTRIQUE	9 750 \$
ADECCO SERVICE-CONSEILS RH	ÉVALUATION	600 \$
YOCKELL ASSOCIÉS	AUTRES SERVICES PROFESSIONNELS	6 795 \$
DANIEL A. DENIS, ARCHITECTE	ARCHITECTURE	22 000 \$
STEIN MONAST S.E.N.C.R.L. AVOCATS	AVOCAT	6 576 \$
AXOR EXPERTS-CONSEILS INC	GÉNIE CIVIL	4 800 \$
SOUCY, GODBOUT ARCHITECTES	ARCHITECTURE	6 750 \$
MATTEAU PARENT	GRAPHISTE	1 397 \$
GAGNON LETELLIER CYR RICARD MATHIEU ARCH.	ARCHITECTURE	9 000 \$
LE GROUPE GESFOR POIRIER, PINCHIN, INC.	VÉRIFICATION ENVIRONNEMENTALE	3 900 \$
TECSULT INC.	GÉNIE-STRUCTURE	2 090 \$
BOUTHILLETTE PARIZEAU ET ASS.	GÉNIE MÉCANIQUE-ÉLECTRIQUE	3 500 \$
CLINIQUE MÉDICALE ROBERT & LIZOTTE	SERVICE MÉDICAL	675 \$
TURCOTTE, PILON ARCHITECTES	ARCHITECTURE	8 000 \$
LABORATOIRE DE MATÉRIAUX DE QUÉBEC (1987) INC	INGÉNIERIE DES SOLS ET MATÉRIAUX	9 894 \$
GENIVAR	GÉNIE CIVIL	9 750 \$
ANICET TREMBLAY & SERGE HARVEY, ARCHITECTES	ARCHITECTURE	7 135 \$
MICHEL OLIVIER, STÉNOGRAPHIE OFFICIEL	AVOCAT	689 \$
GROUPE-CONSEIL TDA	GÉNIE MÉCANIQUE-ÉLECTRIQUE	2 464 \$
INSPEC SOL INC.	INGÉNIERIE DES SOLS ET MATÉRIAUX	3 900 \$
TEKNIKA HBA INC.	GÉNIE MÉCANIQUE-ÉLECTRIQUE	6 250 \$
BARRETTE ET ASSOCIÉS	GÉNIE CIVIL	1 840 \$
RICHARD ALPHA, ARCHITECTE	ARCHITECTURE	9 950 \$
LYSE TOUSIGNANT INC.	AVOCAT	838 \$
CHARLAND DUBÉ ROBILLARD EXPERTS-CONSEILS INC.	GÉNIE MÉCANIQUE-ÉLECTRIQUE	4 500 \$
CONSULTANTS MÉSAR INC.	GÉNIE MÉCANIQUE-ÉLECTRIQUE	7 000 \$

CONTRATS DE MOINS DE 25 000\$ CONCLUS ENTRE LE 1 AVRIL 2007 ET LE 29 FÉVRIER 2008

Nom du contractant	Services professionnels Spécialité	Montant
ARCHITECTES LEMAY & ASSOCIÉS	ARCHITECTURE	10 000 \$
GENECOR EXPERTS-CONSEILS INC.	GÉNIE MÉCANIQUE-ÉLECTRIQUE	1 520 \$
LVM TECHNISOL INC.	INGÉNIERIE DES SOLS ET MATÉRIAUX	9 500 \$
HEENAN BLAIKIE AUBUT	AVOCAT	17 381 \$
DIMENSION 3 ARCHITECTURE + DESIGN INC.	ARCHITECTURE	8 533 \$
CLAULAC INC. EXPERTS-CONSEILS	GÉNIE MÉCANIQUE-ÉLECTRIQUE	3 886 \$
ADECCO SERVICE-CONSEILS RH	ÉVALUATION	450 \$
NI PRODUITS, DIVISION DE NORME INTRENATIONALE	VÉRIFICATION ENVIRONNEMENTALE	3 000 \$
GESTION PATRICK TURCOTTE INC.	VÉRIFICATION RÉSERVOIRS PÉTROLIERS	450 \$
MAÎTRE JEAN-GUY MÉNARD	AVOCAT	5 978 \$
CONSULTANTS GENIPLUS INC.	GÉNIE-STRUCTURE	935 \$
FONDEX OUTAOUAIS - 3277798 CANADA INC.	LABORATOIRE	2 580 \$
TECHNORM INC.	AUTRES SERVICES PROFESSIONNELS	1 600 \$
OGILVY RENAULT	AVOCAT	538 \$
TEKNIKA HBA INC.	GÉNIE MÉCANIQUE-ÉLECTRIQUE	7 000 \$
LEROUX, BEAUDOIN, HURENS ET ASSOCIÉS INC.	GÉNIE MÉCANIQUE-ÉLECTRIQUE	7 500 \$
LE GROUPE GESFOR POIRIER, PINCHIN INC.	LABORATOIRE	5 000 \$
GROUPE-CONSEIL TDA	GÉNIE CIVIL	5 500 \$
LES ARCHITECTES GOULET ET LEBEL S.E.N.C.	ARCHITECTURE	6 500 \$
CLINIQUE MÉDICALE ROBERT & LIZOTTE	SERVICE MÉDICAL	855 \$
STEIN MONAST S.E.N.C.R.L. AVOCATS	AVOCAT	3 208 \$
INSPEC SOL INC.	INGÉNIERIE DES SOLS ET MATÉRIAUX	2 346 \$
INFOGLOBE	INFORMATIQUE	9 900 \$
PAGÉ ET LECLAIR	ARPENTAGE	7 500 \$
BOUTHILLETTE PARIZEAU ET ASS.	GÉNIE MÉCANIQUE-ÉLECTRIQUE	3 240 \$
LE GROUPE GESFOR POIRIER, PINCHIN INC.	LABORATOIRE	2 320 \$
LES ARCHITECTES RIVEST, JODOIN & ASSOCIÉS	ARCHITECTURE	9 975 \$
COMMISSION SCOLAIRE DE PORTNEUF	AUTRES SERVICES PROFESSIONNELS	2 240 \$

## CONTRATS DE MOINS DE 25 000\$ CONCLUS ENTRE LE 1 AVRIL 2007 ET LE 29 FÉVRIER 2008

Nom du contractant	Services professionnels Spécialité	Montant
CLINIQUE MÉDICALE ROBERT & LIZOTTE	SERVICE MÉDICAL	973 \$
COMMUNIPOMME	COMMUNICATION-GRAPHIQUE	5 000 \$
9053-0965 QUÉBEC INC.	GÉNIE CIVIL	5 905 \$
SÉPAQ	FORMATION	2 211 \$
ROCHE LTEE GROUPE CONSEIL	GÉNIE MÉCANIQUE-ÉLECTRIQUE	2 465 \$
CHABOT CONSULTANT ET ASSOCIÉS INC.	CONSULTANTS TRANSPORT VERTICAL	1 475 \$
RENALD DESROSIERS	ARCHITECTURE	9 950 \$
TEKNIKA HBA INC.	GÉNIE MÉCANIQUE-ÉLECTRIQUE	6 000 \$
MICHEL DALLAIRE ET ASSOCIÉS ARCHITECTES	ARCHITECTURE	2 722 \$
CHAMARD & ASSOCIÉS	VÉRIFICATION ENVIRONNEMENTALE	2 550 \$
CLAUDE LELIÈVRE, CONSULTANT	GÉNIE CIVIL	2 900 \$
ADECCO SERVICE-CONSEILS RH	ÉVALUATION	450 \$
RENALD DESROSIERS	ARCHITECTURE	900 \$
SOUCY,GODBOUT ARCHITECTES	ARCHITECTURE	2 250 \$
LUC DESLOGES, ARCHITECTE	ARCHITECTURE	8 225 \$
GROUPE CONSEIL ROCHE LTÉE	GÉNIE CIVIL	9 800 \$
LESSARD & CÔTÉ, ARCHITECTES SE.N.C.	ARCHITECTURE	6 750 \$
GAGNON LETELLIER CYR RICARD MATHIEU ARCH.	ARCHITECTURE	8 200 \$
GESTION YJD INC.	AUTRES SERVICES PROFESSIONNELS	9 775 \$
MARC DESCHAMPS, ARCHITECTE	ARCHITECTURE	7 495 \$
CONSULTANTS MÉSAR INC.	GÉNIE MÉCANIQUE-ÉLECTRIQUE	4 550 \$
MME HÉLÈNE BELZILE	AUTRES SERVICES PROFESSIONNELS	8 053 \$
KJA CONSULTANTS INC.	CONSULTANTS TRANSPORT VERTICAL	1 100 \$
CLAUDE FRÉGEAU, ARCHITECTE	ARCHITECTURE	9 950 \$
BÉLANGER.COM INC.	AUTRES SERVICES PROFESSIONNELS	4 400 \$
TÉLUQ	ÉVALUATION	130 \$
COMPU-FINDER	FORMATION	3 755 \$
ATELIER ZOOM, ARCHITECTURE	ARCHITECTURE	2 000 \$



Nom du contractant	Services professionnels Spécialité	Montant
CONSORTIUM GÉNIPROTECH	GÉNIE MÉCANIQUE-ÉLECTRIQUE	6 800 \$
D.F.S.INC.	ARCHITECTURE	9 800 \$
DAVID LESLIE	ARCHITECTURE	1 300 \$
FUGÈREARCHITECTE	ARCHITECTURE	1 475 \$
CLINIQUE MÉDICALE ROBERT & LIZOTTE	SERVICE MÉDICAL	140 \$
RÉGIS CÔTÉ ET ASSOCIÉS	ARCHITECTURE	9 850 \$
PATRI-ARCH	AUTRES SERVICES PROFESSIONNELS	12 000 \$
LE GROUPE PETRONE INC.	ARCHITECTURE	68 \$
CIMA +	GÉNIE CIVIL	7 200 \$
PIERRE GAUVREAU EXPERT-CONSEIL INC.	GÉNIE-STRUCTURE	600 \$
MILLER, THOMSON, POULIOT	AVOCAT	20 000 \$
CONTEXTURE INC.	ARCHITECTURE	7 750 \$
YOCKELL ASSOCIÉS	AUTRES SERVICES PROFESSIONNELS	4 990 \$
SODEPLAN INC. DESIGNERS CONSEILS	ARCHITECTURE	8 925 \$
NACEV CONSULTANTS INC.	GÉNIE MÉCANIQUE-ÉLECTRIQUE	3 500 \$
TEKNIKA HBA INC.	GÉNIE MÉCANIQUE-ÉLECTRIQUE	9 750 \$
MAÎTRE JEAN-GUY MÉNARD	AVOCAT	1 400 \$
ADECCO SERVICE-CONSEILS RH	ÉVALUATION	600 \$
FOURNIER & TREMBLAY, ARPENTEURS-GÉOMÈTRES	ARPENTAGE	2 500 \$
LES LABORATOIRES OUTAOUAIS INC.	INGÉNIERIE DES SOLS ET MATÉRIAUX	9 900 \$
GÉNIVAR INC.	GÉNIE CIVIL	3 746 \$
LVM TECHNISOL INC.	LABORATOIRE	9 900 \$
ERIC LIRETTE, ARCHITECTE	ARCHITECTURE	5 100 \$
LES ÉVALUATIONS IMMOBILIÈRES HARVEY	ÉVALUATION	3 700 \$
CHABOT CONSULTANT ET ASSOCIÉS INC.	CONSULTANTS TRANSPORT VERTICAL	975 \$
ROBERT LEDOUX, ARCHITECTE	ARCHITECTURE	6 980 \$
FRANÇOIS G. FORTIER	AVOCAT	1 200 \$
RICHARD DESBIENS	CONSULTANTS TRANSPORT VERTICAL	4 800 \$

CONTRATS DE MOINS DE 25 000\$ CONCLUS ENTRE LE 1 AVRIL 2007 ET LE 29 FÉVRIER 2008

Nom du contractant	Services professionnels Spécialité	Montant
ADECCO SERVICE-CONSEILS RH	ÉVALUATION	450 \$
CLINIQUE MÉDICALE ROBERT & LIZOTTE	SERVICE MÉDICAL	235 \$
LES CONSULTANTS YVES AUGER ET ASSOCIÉS INC.	GÉNIE-STRUCTURE	2 100 \$
MORIN CONSULTANT ET ASSOCIÉS INC.	GÉNIE MÉCANIQUE-ÉLECTRIQUE	5 935 \$
DUPRAS LEDOUX INC.	GÉNIE MÉCANIQUE-ÉLECTRIQUE	1 800 \$
PIERRE GAUVREAU EXPERT-CONSEIL INC.	GÉNIE-STRUCTURE	2 500 \$
SNC-LAVALIN INC.	GÉNIE-STRUCTURE	436 \$
MONETTE,LECLERC,ST-DENIS ET ASSOCIÉS,ARCH.	ARCHITECTURE	10 420 \$
PAGÉ ET LECLERC	ARPENTAGE	5 900 \$
ATELIER ZOOM, ARCHITECTURE	ARCHITECTURE	6 294 \$
CHABOT CONSULTANT ET ASSOCIÉS INC.	CONSULTANTS TRANSPORT VERTICAL	510 \$
PUBLICITÉ IDÉE-CONCEPT INC.	AUTRES SERVICES PROFESSIONNELS	728 \$
JOSÉE HARVEY ARCHITECTE	ARCHITECTURE	9 800 \$
GENECOR EXPERTS-CONSEILS INC.	GÉNIE MÉCANIQUE-ÉLECTRIQUE	8 100 \$
CONSUMAJ INC.	GÉNIE CIVIL	800 \$
GENIVAR	GÉNIE-STRUCTURE	500 \$
PARIZEAU, PAWULSKI ARCHITECTES	ARCHITECTURE	7 900 \$
MICHEL BERNARD ARCHITECTURE	ARCHITECTURE	2 000 \$
JULES-FABIEN SIMARD, ARPENTEUR GÉOMÈTRE	ARPENTAGE	1 500 \$
PLANIDESIGN	ARCHITECTURE	9 600 \$
LALONDE SYSTHERMIQUE INC.	GÉNIE MÉCANIQUE-ÉLECTRIQUE	9 000 \$
STEIN MONAST S.E.N.C.R.L. AVOCATS	AVOCAT	5 257 \$
EMS INGÉNIERIE	GÉNIE-STRUCTURE	2 500 \$
SOUCY,GODBOUT ARCHITECTES	ARCHITECTURE	14 000 \$
FRANSYL	THERMOGRAPHIE	5 450 \$
SPECS AUDIO(1990) INC.	AUTRES SERVICES PROFESSIONNELS	5 000 \$
TEKNIKA HBA INC.	GÉNIE MÉCANIQUE-ÉLECTRIQUE	1 000 \$
PAGEAU MOREL & ASSOCIES	GÉNIE MÉCANIQUE-ÉLECTRIQUE	7 150 \$

CONTRATS DE MOINS DE 25 000\$ CONCLUS ENTRE LE 1 AVRIL 2007 ET LE 29 FÉVRIER 2008

Nom du contractant	Services professionnels Spécialité	Montant
TEKNIKA HBA INC.	GÉNIE MÉCANIQUE-ÉLECTRIQUE	2 020 \$
BARRETTE ET ASSOCIÉS	THERMOGRAPHIE	8 480 \$
THERMÉCA INC.	GÉNIE MÉCANIQUE-ÉLECTRIQUE	4 800 \$
ARPENTAGE ROBOCAD INC.	ARPENTAGE	5 400 \$
GÉNIVAR INC.	GÉNIE MÉCANIQUE-ÉLECTRIQUE	1 820 \$
JEAN DALLAIRE ARCHITECTES	ARCHITECTURE	9 500 \$
STEIN MONAST S.E.N.C.R.L. AVOCATS	AVOCAT	3 061 \$
SOCIETE ENERGIE CONSEIL DU QUEBEC INC.	THERMOGRAPHIE	2 200 \$
GESTION PATRICK TURCOTTE INC.	VÉRIFICATION RÉSERVOIRS PÉTROLIERS	300 \$
OGILVY RENAULT	AVOCAT	8 503 \$
CENTRE HOSPITALIER UNIVERSITÉ LAVAL	SERVICE MÉDICAL	4 590 \$
CLAUDE LELIÈVRE, CONSULTANT	GÉNIE-STRUCTURE	4 500 \$
BPR INC.	GÉNIE CIVIL	4 250 \$
ADECCO SERVICE-CONSEILS RH	ÉVALUATION	600 \$
LES CONSULTANTS BPR	GÉNIE MÉCANIQUE-ÉLECTRIQUE	9 750 \$
ATELIER ZOOM, ARCHITECTURE	ARCHITECTURE	2 900 \$
INSPEC SOL INC.	INGÉNIERIE DES SOLS ET MATÉRIAUX	758 \$
LVM-TECHNISOL	INGÉNIERIE DES SOLS ET MATÉRIAUX	3 500 \$
COMMISSION SCOLAIRE DE LA CAPITALE	AUTRES SERVICES PROFESSIONNELS	300 \$
LABO S.M. INC.	LABORATOIRE	2 500 \$
SGS X-PER-X INC.	LABORATOIRE	2 800 \$
LUC DESLOGES, ARCHITECTE	ARCHITECTURE	3 495 \$
QUÉFORMAT LTÉE	LABORATOIRE	9 000 \$
LES LOGICIELS SATURN	INFORMATIQUE	7 200 \$
BPR-BÂTIMENT INC.	GÉNIE MÉCANIQUE-ÉLECTRIQUE	4 505 \$
EXPERTISE CJF	VÉRIFICATION RÉSERVOIRS PÉTROLIERS	845 \$
ADECCO SERVICE-CONSEILS RH	ÉVALUATION	1 200 \$
TREMBLAY L'ÉCUYER ASSOCIÉS	ARCHITECTURE	6 000 \$

## CONTRATS DE MOINS DE 25 000\$ CONCLUS ENTRE LE 1 AVRIL 2007 ET LE 29 FÉVRIER 2008

Nom du contractant	Services professionnels Spécialité	Montant
TRANSFERT ENVIRONNEMENT	VÉRIFICATION ENVIRONNEMENTALE	14 556 \$
LE GROUPE GESFOR POIRIER,PINCHIN INC.	LABORATOIRE	500 \$
RÉGIS CÔTÉ ET ASSOCIÉS	ARCHITECTURE	6 675 \$
INSPEC SOL INC.	INGÉNIERIE DES SOLS ET MATÉRIAUX	4 725 \$
SYLVIE DESTROISMAISONS, ARCHITECTES	ARCHITECTURE	1 500 \$
BUDGET CONSTRUCTION SOLUTION	ÉVALUATION	10 000 \$
INVESTIGATIONS DL	AUTRES SERVICES PROFESSIONNELS	2 702 \$
TEKNIKA HBA INC.	GÉNIE MÉCANIQUE-ÉLECTRIQUE	2 900 \$
BARRETTE ET ASSOCIÉS	THERMOGRAPHIE	3 100 \$
CLINIQUE MÉDICALE ROBERT & LIZOTTE	SERVICE MÉDICAL	424 \$
DEMERS, PELLETIER, ARCHITECTES	ARCHITECTURE	6 900 \$
LES CONSULTANTS BPR	GÉNIE MÉCANIQUE-ÉLECTRIQUE	2 650 \$
FRANSYL	THERMOGRAPHIE	1 895 \$
PIERRE-LUC BEAUREGARD	ARCHITECTURE	1 500 \$
LA FIRME JACQUES MONDOR INGÉNIEURS	GÉNIE MÉCANIQUE-ÉLECTRIQUE	2 080 \$
LOUISE BOLDUC, PLACEMENT DE PERSONNEL	AUTRES SERVICES PROFESSIONNELS	6 480 \$
MICHEL DALLAIRE ET ASSOCIÉS ARCHITECTES	ARCHITECTURE	10 000 \$
GENIVAR	GÉNIE MÉCANIQUE-ÉLECTRIQUE	10 000 \$
EMS INGÉNIERIE	GÉNIE-STRUCTURE	10 000 \$
HUGO BRONGO	ARCHITECTURE	9 500 \$
BOURASSA MAILLÉ ARCHITECTES SENC	ARCHITECTURE	9 950 \$
GEROPLEX INC.	THERMOGRAPHIE	3 000 \$
PGA EXPERTS	GÉNIE MÉCANIQUE-ÉLECTRIQUE	9 900 \$
ADECCO SERVICE-CONSEILS RH	ÉVALUATION	300 \$
YVES GAGNON, ING.-CONS.	GÉNIE MÉCANIQUE-ÉLECTRIQUE	2 890 \$
LUC FOURNIER CONSULTANT	ARCHITECTURE DU PAYSAGE	300 \$
LVM-TECHNISOL	LABORATOIRE	7 650 \$
LE GROUPE-CONSEIL G.I.E. INC.	LABORATOIRE	4 800 \$

## CONTRATS DE MOINS DE 25 000\$ CONCLUS ENTRE LE 1 AVRIL 2007 ET LE 29 FÉVRIER 2008

Nom du contractant	Services professionnels Spécialité	Montant
A B C P	ARCHITECTURE	2 174 \$
FRANSYL	THERMOGRAPHIE	5 978 \$
CONSULTANTS GENIPLUS INC.	GÉNIE-STRUCTURE	1 250 \$
FRANÇOIS ANGLEHART	ARPENTAGE	2 500 \$
LABORATOIRES D'ANALYSES S.M. INC.	LABORATOIRE	465 \$
GENIVAR	GÉNIE MÉCANIQUE-ÉLECTRIQUE	7 050 \$
DESSAU INC.	GÉNIE MÉCANIQUE-ÉLECTRIQUE	2 700 \$
ALTUS HELYAR	ÉVALUATION	9 855 \$
ADECCO SERVICE-CONSEILS RH	ÉVALUATION	2 250 \$
HÉLOÏSE THIBODEAU, ARCHITECTE	ARCHITECTURE	1 380 \$
QUALITAS GÉOCONSEIL INC.	INGÉNIERIE DES SOLS ET MATÉRIAUX	9 000 \$
LE GROUPE TECHNICONFORT INC.	GÉNIE MÉCANIQUE-ÉLECTRIQUE	1 200 \$
TEKNIKA HBA INC.	GÉNIE MÉCANIQUE-ÉLECTRIQUE	8 000 \$
AON	AUTRES SERVICES PROFESSIONNELS	4 350 \$
CONSEIL DU BÂTIMENT DURABLE DU CANADA	AUTRES SERVICES PROFESSIONNELS	1 000 \$
AIRMAX ENVIRONNEMENT INC	LABORATOIRE	5 885 \$
PATENAUDE CHIOVITTI INC	AUTRES SERVICES PROFESSIONNELS	8 878 \$
YRH YVES R.HAMEL ET ASSOCIÉS INC.	GÉNIE MÉCANIQUE-ÉLECTRIQUE	7 770 \$
HEENAN BLAIKIE AUBUT	AVOCAT	18 813 \$
SEM	LABORATOIRE	9 999 \$
LE GROUPE GESFOR POIRIER,PINCHIN INC.	LABORATOIRE	560 \$
MILLER, THOMSON, POULIOT	AVOCAT	5 000 \$
CONSULTANTS MÉSAR INC.	GÉNIE MÉCANIQUE-ÉLECTRIQUE	14 450 \$
ST-GELAIS MONTMINY	ARCHITECTURE	607 \$
CROFT PELLETIER ARCHITECTES	ARCHITECTURE	3 000 \$
TECSULT INC.	GÉNIE MÉCANIQUE-ÉLECTRIQUE	3 420 \$
JEAN-MARC CARON & ASS. INC.	CONSULTANTS TRANSPORT VERTICAL	4 975 \$
BELLELI & HARVEY	ARCHITECTURE	5 000 \$

## CONTRATS DE MOINS DE 25 000\$ CONCLUS ENTRE LE 1 AVRIL 2007 ET LE 29 FÉVRIER 2008

Nom du contractant	Services professionnels Spécialité	Montant
TEKNIKA HBA INC.	GÉNIE MÉCANIQUE-ÉLECTRIQUE	4 580 \$
BPR CONSTRUCTION INC.	GÉNIE CIVIL	3 959 \$
GENECOR EXPERTS-CONSEILS INC.	GÉNIE MÉCANIQUE-ÉLECTRIQUE	4 900 \$
LES ARCHITECTES PROULX ET SAVARD	ARCHITECTURE	9 940 \$
NORBATI CONSULTANTS TRAN ET ASSOCIÉS INC	AUTRES SERVICES PROFESSIONNELS	1 800 \$
TECSULT INC.	GÉNIE CIVIL	4 250 \$
BROCHET, LAROCHELLE, GERVAIS, THIVIERGE, AVOCATS	AVOCAT	14 000 \$
INSPEC-SOL (QUÉBEC) INC.	INGÉNIERIE DES SOLS ET MATÉRIAUX	4 500 \$
LES CONSULTANTS YVES AUGER ET ASSOCIÉS INC.	GÉNIE-STRUCTURE	2 500 \$
GROUPE-CONSEIL STAS	GÉNIE MÉCANIQUE-ÉLECTRIQUE	8 780 \$
CONSEIL DU BÂTIMENT DURABLE DU CANADA	AUTRES SERVICES PROFESSIONNELS	1 000 \$
JEAN-LOUIS BELANGER, ARCHITECTE	ARCHITECTURE	5 346 \$
LOGIKERGO	SERVICE MÉDICAL	1 055 \$
LES ARCHITECTES RIVEST, JODOIN & ASSOCIÉS	ARCHITECTURE	19 940 \$
J. DAGENAI ARCHITECTE	ARCHITECTURE	1 000 \$
CÉGEP LIMOILLOU	AUTRES SERVICES PROFESSIONNELS	225 \$
NORMAND DESGAGNÉS, ARCHITECTE	ARCHITECTURE	9 500 \$
MARTIN TANGUAY ARCHITECTE	ARCHITECTURE	9 900 \$
HÉLOÏSE THIBODEAU, ARCHITECTE	ARCHITECTURE	9 100 \$
MENKÈS SHOONER DAGENAI LÉTOURNEUX, ARCHITECT	ARCHITECTURE	4 000 \$
SOPAX,M.H.GROUPE CONSEIL LTÉE	GÉNIE MÉCANIQUE-ÉLECTRIQUE	9 900 \$
DESSAU INC.	GÉNIE CIVIL	7 700 \$
ADECCO SERVICE-CONSEILS RH	ÉVALUATION	450 \$
GENIVAR	GÉNIE CIVIL	1 200 \$
JOSÉE HARVEY ARCHITECTE	ARCHITECTURE	8 200 \$
LINE PERREAULT, STÉNOGRAPHE OFFICIELLE	AUTRES SERVICES PROFESSIONNELS	435 \$
PAGÉ ET LECLAIR	ARPENTAGE	3 000 \$
LVM TECHNISOL INC.	GÉNIE CIVIL	9 900 \$

CONTRATS DE MOINS DE 25 000\$ CONCLUS ENTRE LE 1 AVRIL 2007 ET LE 29 FÉVRIER 2008

Nom du contractant	Services professionnels Spécialité	Montant
EXIM	CONSULTANTS TRANSPORT VERTICAL	3 600 \$
LEROUX, BEAUDOIN, HURENS ET ASSOCIÉS INC.	GÉNIE MÉCANIQUE-ÉLECTRIQUE	9 800 \$
BPR INC.	GÉNIE-STRUCTURE	505 \$
LEROUX CHAUHAN OUMET & ASSOCIÉS INC.	ÉVALUATION	6 000 \$
CONSEIL DU BÂTIMENT DURABLE DU CANADA	AUTRES SERVICES PROFESSIONNELS	1 000 \$
LESSARD & CÔTÉ, ARCHITECTES SE.N.C.	ARCHITECTURE	9 400 \$
ANICET TREMBLAY & SERGE HARVEY INC.	ARCHITECTURE	1 785 \$
ÉLECTROLOAB TRAINING	FORMATION	2 010 \$
ADECCO SERVICE-CONSEILS RH	ÉVALUATION	1 200 \$
DEVAMCO GROUPE CONSEIL INC.	ARCHITECTURE DU PAYSAGE	450 \$
DEMERS, PELLETIER, ARCHITECTES	ARCHITECTURE	9 500 \$
OGILVY RENAULT	AVOCAT	2 279 \$
LES ENTREPRISES ATAKI INC.	LABORATOIRE	355 \$
CARL CHARRON ARCHITECTE	ARCHITECTURE	8 756 \$
DESSAU INC.	GÉNIE MÉCANIQUE-ÉLECTRIQUE	500 \$
BÉLANGER.COM INC.	AUTRES SERVICES PROFESSIONNELS	1 500 \$
TECHNORM INC.	AUTRES SERVICES PROFESSIONNELS	358 \$
GROUPE-CONSEIL AON	AUTRES SERVICES PROFESSIONNELS	3 800 \$
BODYCOTE ESSAIS DE MATÉRIAUX CANADA INC.	LABORATOIRE	150 \$
CONSULTANTS MIRTEC INC.	GÉNIE CIVIL	2 900 \$
GROUPE SÉGUIN SOCIÉTÉ D'INGÉNIERIE	GÉNIE MÉCANIQUE-ÉLECTRIQUE	8 040 \$
ROBERT LEDOUX, ARCHITECTE	ARCHITECTURE	1 400 \$
TEKNIKA HBA INC.	GÉNIE MÉCANIQUE-ÉLECTRIQUE	8 000 \$
LES ARCH. ODETTE ROY ET ISABELLE JACQUES	ARCHITECTURE	4 500 \$
LE GROUPE CONSEIL T.T. KATZ	ARPENTAGE	700 \$
NACEV CONSULTANTS INC.	GÉNIE MÉCANIQUE-ÉLECTRIQUE	2 500 \$
GENIVAR	GÉNIE-STRUCTURE	5 200 \$
TÉLUQ	ÉVALUATION	130 \$

CONTRATS DE MOINS DE 25 000\$ CONCLUS ENTRE LE 1 AVRIL 2007 ET LE 29 FÉVRIER 2008

Nom du contractant	Services professionnels Spécialité	Montant
LEROUX, BEAUDOIN, HURENS ET ASSOCIÉS INC.	GÉNIE MÉCANIQUE-ÉLECTRIQUE	7 500 \$
PHOTOGRAPHES KEDL	PHOTOGRAPHE	2 512 \$
HEENAN BLAIKIE AUBUT	AVOCAT	1 162 \$
CONSORTIUM ARCHICONCEPT/MARC LESSARD ARCHITECTE	ARCHITECTURE	4 000 \$
L'IMMOBILIÈRE SOC. D'ÉVALUATION CONSEIL INC.	ÉVALUATION	3 000 \$
TEKNIKA HBA INC.	GÉNIE-STRUCTURE	1 900 \$
SNC-LAVALIN INC.	GÉNIE MÉCANIQUE-ÉLECTRIQUE	7 825 \$
CLINIQUE MÉDICALE ROBERT & LIZOTTE	SERVICE MÉDICAL	132 \$
PARIZEAU, PAWULSKI ARCHITECTES	ARCHITECTURE	3 200 \$
ADECCO SERVICE-CONSEILS RH	ÉVALUATION	675 \$
TÉLUQ	ÉVALUATION	195 \$
LNA LAFOREST NOVA AQUA	LABORATOIRE	1 000 \$
DÉRICO, HURTUBISE ET ASSOCIÉS	ÉVALUATION	1 050 \$
PGA EXPERTS	GÉNIE MÉCANIQUE-ÉLECTRIQUE	9 600 \$
PROGEMES CONSULTANTS	GÉNIE MÉCANIQUE-ÉLECTRIQUE	3 500 \$
GROUPE-CONSEIL TDA	GÉNIE MÉCANIQUE-ÉLECTRIQUE	5 000 \$
LES ARCHITECTES DESCHAMPS PARADIS	ARCHITECTURE	8 865 \$
NACEV CONSULTANTS INC.	GÉNIE MÉCANIQUE-ÉLECTRIQUE	4 000 \$
BILODEAU, BARIL ASSOCIÉS ARCHITECTES	ARCHITECTURE	1 968 \$
SOUICY, GODBOUT ARCHITECTES	ARCHITECTURE	9 850 \$
LVM-TECHNISOL	INGÉNIERIE DES SOLS ET MATÉRIAUX	4 225 \$
MLC ASSOCIÉS	GÉNIE CIVIL	9 950 \$
DALLAIRE CONSULTANTS	GÉNIE MÉCANIQUE-ÉLECTRIQUE	4 140 \$
BOUDREAU LEVASSEUR ARCHITECTES	ARCHITECTURE	6 750 \$
CLA EXPERTS-CONSEILS INC.	GÉNIE CIVIL	6 000 \$
MJM CONS. EN ACOUSTIQUE	AUTRES SERVICES PROFESSIONNELS	9 500 \$
ANICET TREMBLAY & SERGE HARVEY, ARCHITECTES	ARCHITECTURE	3 320 \$
PASCAL MERCIER	ARPENTAGE	5 072 \$



CONTRATS DE MOINS DE 25 000\$ CONCLUS ENTRE LE 1 AVRIL 2007 ET LE 29 FÉVRIER 2008

Nom du contractant	Services professionnels Spécialité	Montant
BELLELI & HARVEY	ARCHITECTURE	4 000 \$
ADECCO SERVICE-CONSEILS RH	ÉVALUATION	450 \$
GEMEL INC.	GÉNIE CIVIL	5 200 \$
LES CONSULTANTS LAFORTE INC	GÉNIE CIVIL	23 000 \$
SIMARD BEAUCHESNE ARCHITECTES MARTEL DESIGNER	ARCHITECTURE	4 976 \$
MME HÉLÈNE BELZILE	AUTRES SERVICES PROFESSIONNELS	1 200 \$
BOURASSA MAILLÉ ARCHITECTES SENC	ARCHITECTURE	9 950 \$
GÉNI-MÉTAL	LABORATOIRE	4 055 \$
RENÉ SAILLANT ARCHITECTE	ARCHITECTURE	9 970 \$
PLURITEC LTÉE	GÉNIE-STRUCTURE	1 500 \$
CONSORTIUM ARCHICONCEPT/MARC LESSARD ARCH	ARCHITECTURE	9 500 \$
PIERRE GAUVREAU EXPERT-CONSEIL INC.	GÉNIE-STRUCTURE	1 900 \$
TECHNORM INC.	AUTRES SERVICES PROFESSIONNELS	600 \$
GROUPE COMU LTÉE	GÉNIE MÉCANIQUE-ÉLECTRIQUE	6 300 \$
GROUPE SÉGUIN SOCIÉTÉ D'INGÉNIERIE	GÉNIE MÉCANIQUE-ÉLECTRIQUE	2 150 \$
TURCOTTE, PILON ARCHITECTES	ARCHITECTURE	4 250 \$
CLINIQUE PHYSIO ERGO SYLVAIN TRUDEL	AUTRES SERVICES PROFESSIONNELS	725 \$
ERIC LIRETTE, ARCHITECTE	ARCHITECTURE	8 917 \$
LES LABORATOIRES SHERMONT INC.	LABORATOIRE	9 858 \$
PAGÉ ET LECLAIR	ARPENTAGE	3 200 \$
P.S. COMMUNICATIONS	COMMUNICATION-GRAPHIQUE	6 450 \$
TEKNIKA HBA INC.	GÉNIE MÉCANIQUE-ÉLECTRIQUE	6 500 \$
ADECCO SERVICE-CONSEILS RH	ÉVALUATION	1 200 \$
PUBLICITÉ IDÉE-CONCEPT	AUTRES SERVICES PROFESSIONNELS	728 \$
PIERRE-LUC BEAUREGARD	ARCHITECTURE	6 000 \$
LES ARP. GÉOM. FOURNIER, TESSIER & CLOUTIER	ARPENTAGE	1 700 \$
LES LABORATOIRES S. L. INC.	LABORATOIRE	883 \$
MILLER, THOMSON, POULIOT	AVOCAT	15 000 \$

## CONTRATS DE MOINS DE 25 000\$ CONCLUS ENTRE LE 1 AVRIL 2007 ET LE 29 FÉVRIER 2008

Nom du contractant	Services professionnels Spécialité	Montant
ADECCO SERVICE-CONSEILS RH	ÉVALUATION	600 \$
EMERTECH	AUTRES SERVICES PROFESSIONNELS	6 625 \$
CONSULTANTS CGL INC.	GÉNIE-STRUCTURE	2 750 \$
LAB. D'EXPERTISES DE RIVIÈRE-DU-LOUP INC.	LABORATOIRE	2 525 \$
PAGEAU MOREL & ASSOCIES	GÉNIE MÉCANIQUE-ÉLECTRIQUE	9 500 \$
ARCHÉOCÈNE INC.	AUTRES SERVICES PROFESSIONNELS	13 631 \$
EXIM	CONSULTANTS TRANSPORT VERTICAL	1 950 \$
SYLVAIN FILION ET STÉPHANE PERRAS	GÉNIE CIVIL	1 791 \$
SOUCY, GODBOUT ARCHITECTES	ARCHITECTURE	6 850 \$
LABORATOIRE DE MATÉRIAUX DE QUÉBEC (1987) INC	INGÉNIERIE DES SOLS ET MATÉRIAUX	9 500 \$
CÔTÉ TALBOT ARCHITECTES	ARCHITECTURE	9 750 \$
LVM TECHNISOL INC.	LABORATOIRE	5 000 \$
LANGLOIS, KRONSTROM, DESJARDINS	AVOCAT	2 415 \$
BPR-BÂTIMENT INC.	GÉNIE MÉCANIQUE-ÉLECTRIQUE	9 120 \$
GENECOR EXPERTS-CONSEILS INC.	GÉNIE MÉCANIQUE-ÉLECTRIQUE	6 638 \$
BERNARD & ASSOCIÉS INC.	AUTRES SERVICES PROFESSIONNELS	9 000 \$
TEKNIKA HBA INC.	GÉNIE MÉCANIQUE-ÉLECTRIQUE	4 400 \$
MENKÈS SHOONER DAGENAI LÉTOURNEUX, ARCHITECT	ARCHITECTURE	3 601 \$
BOUTHILLETTE PARIZEAU ET ASS.	GÉNIE MÉCANIQUE-ÉLECTRIQUE	2 500 \$
LAURIER PARENT ARCHITECTES	ARCHITECTURE	2 000 \$
BPR CONSTRUCTION INC.	GÉNIE-STRUCTURE	9 257 \$
JOSÉE HARVEY ARCHITECTE	ARCHITECTURE	8 900 \$
DESSAU INC.	GÉNIE MÉCANIQUE-ÉLECTRIQUE	9 985 \$
LUC DESLOGES, ARCHITECTE	ARCHITECTURE	6 552 \$
PUBLICITÉ IDÉE-CONCEPT INC.	AUTRES SERVICES PROFESSIONNELS	728 \$
DCYSA ARCHITECTURE & DESIGN	ARCHITECTURE	8 000 \$
MLC ASSOCIÉS	GÉNIE CIVIL	9 780 \$
INFRASCAN INC.	THERMOGRAPHIE	650 \$

## CONTRATS DE MOINS DE 25 000\$ CONCLUS ENTRE LE 1 AVRIL 2007 ET LE 29 FÉVRIER 2008

Nom du contractant	Services professionnels Spécialité	Montant
BOUTHILLETTE PARIZEAU ET ASS.	GÉNIE MÉCANIQUE-ÉLECTRIQUE	4 000 \$
TEKNIKA HBA INC.	GÉNIE MÉCANIQUE-ÉLECTRIQUE	2 900 \$
CIMA S.E.N.C.	ARCHITECTURE	9 900 \$
PIERRE-LUC BEAUREGARD	ARCHITECTURE	2 750 \$
GROUPE CONSEIL GÉNIVAR INC	GÉNIE-STRUCTURE	4 300 \$
BLAIN,PAQUIN,ARPENTEURS-GÉOMÈTRES	ARPENTAGE	750 \$
LE GROUPE PETRONE INC.	ARCHITECTURE	6 925 \$
MICHEL BERNARD ARCHITECTURE	ARCHITECTURE	9 000 \$
ADECCO SERVICE-CONSEILS RH	ÉVALUATION	850 \$
BUREAU D'ENQUÊTES PROVINCIAL AUCLAIR	AUTRES SERVICES PROFESSIONNELS	1 344 \$
GENECOR EXPERTS-CONSEILS INC.	GÉNIE MÉCANIQUE-ÉLECTRIQUE	9 500 \$
CEFRIO	FORMATION	250 \$
INSPEC SOL INC.	INGÉNIERIE DES SOLS ET MATÉRIAUX	2 225 \$
LABORATOIRE DE CONSTRUCTION 2000 INC.	LABORATOIRE	15 000 \$
MALLETTE	COMPTABLE	8 000 \$
GÉNIVAR INC.	GÉNIE-STRUCTURE	875 \$
CLINIQUE MÉDICALE ROBERT & LIZOTTE	SERVICE MÉDICAL	50 \$
ANNIE PAQUET	NOTARIAT	566 \$
CIMA +	GÉNIE MÉCANIQUE-ÉLECTRIQUE	9 900 \$
ATELIER ZOOM, ARCHITECTURE	ARCHITECTURE	2 850 \$
CLAULAC INC. EXPERTS-CONSEILS	GÉNIE MÉCANIQUE-ÉLECTRIQUE	8 600 \$
ACTION-ENVIRONNEMENT	VÉRIFICATION ENVIRONNEMENTALE	5 788 \$
CONSULTANTS FBG	GÉNIE MÉCANIQUE-ÉLECTRIQUE	4 600 \$
CONTEXTURE INC.	ARCHITECTURE	950 \$
TECHNOSIM GROUPE CONSEIL	GÉNIE MÉCANIQUE-ÉLECTRIQUE	2 880 \$
LES LABORATOIRES S. L. INC.	LABORATOIRE	553 \$
LE GROUPE GESFOR POIRIER,PINCHIN INC.	LABORATOIRE	3 850 \$
DESSAU INC.	GÉNIE MÉCANIQUE-ÉLECTRIQUE	500 \$

CONTRATS DE MOINS DE 25 000\$ CONCLUS ENTRE LE 1 AVRIL 2007 ET LE 29 FÉVRIER 2008

Nom du contractant	Services professionnels Spécialité	Montant
GAGNON LETELLIER CYR RICARD MATHIEU ARCH.	ARCHITECTURE	5 800 \$
ANDRÉ FILION & ASSOCIÉS INC.	ÉVALUATION	5 400 \$
BUDGET CONSTRUCTION SOLUTION	ÉVALUATION	7 500 \$
VLAN PAYSAGES	ARCHITECTURE DU PAYSAGE	4 600 \$
ATELIER ZOOM, ARCHITECTURE	ARCHITECTURE	8 100 \$
CLINIQUE MÉDICALE ROBERT & LIZOTTE	SERVICE MÉDICAL	32 \$
ANICET TREMBLAY & SERGE HARVEY, ARCHITECTES	ARCHITECTURE	3 060 \$
INSPEC-SOL (QUÉBEC) INC.	LABORATOIRE	2 100 \$
PIERRE BOURGET	ARPENTAGE	2 500 \$
NORMAND DESGAGNÉS, ARCHITECTE	ARCHITECTURE	9 500 \$
ACTION-ENVIRONNEMENT	VÉRIFICATION ENVIRONNEMENTALE	5 355 \$
BARBE & ROBIDOUX	ARPENTAGE	1 500 \$
SECURITE B.S.L. LTEE	GÉNIE CIVIL	120 \$
DESSAU INC.	GÉNIE MÉCANIQUE-ÉLECTRIQUE	1 800 \$
PLURITEC LTÉE	GÉNIE MÉCANIQUE-ÉLECTRIQUE	1 660 \$
SERVICES ÉMILE COUTURE	LABORATOIRE	900 \$
LE GROUPE GESFOR POIRIER,PINCHIN INC.	LABORATOIRE	560 \$
LES ARCHITECTES GOULET ET LABEL S.E.N.C.	ARCHITECTURE	9 950 \$
GESTION PATRICK TURCOTTE INC.	VÉRIFICATION RÉSERVOIRS PÉTROLIERS	250 \$
GENECOR EXPERTS-CONSEILS INC.	GÉNIE MÉCANIQUE-ÉLECTRIQUE	7 200 \$
TEKNIKA HBA INC.	GÉNIE MÉCANIQUE-ÉLECTRIQUE	7 500 \$
BOURASSA MAILLÉ, ARCHITECTES SENC	ARCHITECTURE	4 598 \$
EQUITERRE	AUTRES SERVICES PROFESSIONNELS	750 \$
MACDONALD & FILS INC.	LABORATOIRE	132 \$
SOUCY,GODBOUT ARCHITECTES	ARCHITECTURE	1 875 \$
LOUISE BOLDUC, PLACEMENT DE PERSONNEL	AUTRES SERVICES PROFESSIONNELS	7 560 \$
BPR INC.	GÉNIE MÉCANIQUE-ÉLECTRIQUE	900 \$
ADECCO SERVICE-CONSEILS RH	ÉVALUATION	600 \$



## CONTRATS DE MOINS DE 25 000\$ CONCLUS ENTRE LE 1 AVRIL 2007 ET LE 29 FÉVRIER 2008

Nom du contractant	Services professionnels Spécialité	Montant
CONSULTANTS VFP INC.	GÉNIE MÉCANIQUE-ÉLECTRIQUE	3 950 \$
A B C P	ARCHITECTURE	9 750 \$
TEKNIKA HBA INC.	GÉNIE MÉCANIQUE-ÉLECTRIQUE	9 000 \$
MARC DESCHAMPS, ARCHITECTE	ARCHITECTURE	244 \$
LAB. D'EXPERTISES DE RIVIÈRE-DU-LOUP INC.	LABORATOIRE	793 \$
CONSULTANTS MÉSAR INC.	GÉNIE MÉCANIQUE-ÉLECTRIQUE	9 950 \$
LORAN TECHNOLOGIE	INFORMATIQUE	9 775 \$
LES CONSULTANTS YVES AUGER ET ASSOCIÉS INC.	GÉNIE-STRUCTURE	600 \$
LES MAÎTRES D'OEUVRE (1993) INC.	ARCHITECTURE	3 790 \$
ENERSET CONSULTANTS	GÉNIE MÉCANIQUE-ÉLECTRIQUE	5 900 \$
DESCHAMPS DESIGN	GRAPHISTE	5 567 \$
OGILVY RENAULT	AVOCAT	15 893 \$
TECHNORM INC.	GÉNIE-STRUCTURE	2 680 \$
FRANSYL	AUTRES SERVICES PROFESSIONNELS	950 \$
SABAN CONSULTANTS	GÉNIE MÉCANIQUE-ÉLECTRIQUE	1 500 \$
LORAN TECHNOLOGIE	INFORMATIQUE	8 755 \$
BUDGET CONSTRUCTION SOLUTION	ARCHITECTURE	250 \$
CGI INC.	AUTRES SERVICES PROFESSIONNELS	880 \$
PHYSIMED	SERVICE MÉDICAL	6 400 \$
GENIVAR	GÉNIE MÉCANIQUE-ÉLECTRIQUE	1 250 \$
BPR INC.	GÉNIE CIVIL	2 500 \$
SOUCY, GODBOUT ARCHITECTES	ARCHITECTURE	9 450 \$
SCHÈME INC.	ARCHITECTURE	9 700 \$
L. DESIGN	GRAPHISTE	9 700 \$
YVES GAGNON, ING.-CONS.	GÉNIE MÉCANIQUE-ÉLECTRIQUE	9 960 \$
GROUPE CONSEIL GÉNIVAR INC	GÉNIE-STRUCTURE	2 900 \$
CARL CHARRON ARCHITECTE	ARCHITECTURE	9 152 \$
ADECCO SERVICE-CONSEILS RH	ÉVALUATION	600 \$

CONTRATS DE MOINS DE 25 000\$ CONCLUS ENTRE LE 1 AVRIL 2007 ET LE 29 FÉVRIER 2008

Nom du contractant	Services professionnels Spécialité	Montant
COGEP	INFORMATIQUE	9 500 \$
PLURITEC LTÉE	GÉNIE MÉCANIQUE-ÉLECTRIQUE	7 000 \$
DENIS DUFOUR	NOTARIAT	775 \$
TEKNIKA HBA INC.	GÉNIE MÉCANIQUE-ÉLECTRIQUE	1 800 \$
LES CONSULTANTS BPR	GÉNIE MÉCANIQUE-ÉLECTRIQUE	6 075 \$
UN ARCHITECTURE	ARCHITECTURE	9 970 \$
ATELIER ZOOM, ARCHITECTURE	ARCHITECTURE	3 400 \$
SOPAX M.H., GROUPE CONSEIL LTÉE	GÉNIE CIVIL	1 200 \$
PAGEAU MOREL & ASSOCIÉS	GÉNIE MÉCANIQUE-ÉLECTRIQUE	4 250 \$
LE GROUPE PETRONE INC.	ARCHITECTURE	3 000 \$
TECHNORM INC.	AUTRES SERVICES PROFESSIONNELS	1 448 \$
RICHARD ALPHA, ARCHITECTE	ARCHITECTURE	9 500 \$
JOLI-CŒUR, LACASSE, GEOFFRION, JETTÉ, ST-PIERRE	AVOCAT	16 569 \$
CLAULAC INC. EXPERTS-CONSEILS	GÉNIE MÉCANIQUE-ÉLECTRIQUE	7 900 \$
LE GROUPE TECHNICONFORT INC.	GÉNIE MÉCANIQUE-ÉLECTRIQUE	9 620 \$
NCL ENVIROTEK INC.	LABORATOIRE	1 200 \$
BPR INC.	GÉNIE MÉCANIQUE-ÉLECTRIQUE	5 650 \$
GE CANADA INTERNATIONAL INC.	GÉNIE MÉCANIQUE-ÉLECTRIQUE	8 840 \$
DESSAU INC.	GÉNIE MÉCANIQUE-ÉLECTRIQUE	5 350 \$
HEENAN BLAIKIE AUBUT	AVOCAT	8 238 \$
ROBERGE ET ASSOCIÉS, ARCHITECTES	ARCHITECTURE	14 000 \$
RÉMY AUCLAIR	ÉVALUATION	2 750 \$
INSPEC-SOL (QUÉBEC) INC.	INGÉNIERIE DES SOLS ET MATÉRIAUX	9 900 \$
ACTION-ENVIRONNEMENT	VÉRIFICATION ENVIRONNEMENTALE	5 740 \$
TEKNIKA HBA INC.	GÉNIE MÉCANIQUE-ÉLECTRIQUE	8 200 \$
EMS INGÉNIERIE	GÉNIE-STRUCTURE	3 800 \$
LABORATOIRE A.B.S. INC.	LABORATOIRE	9 000 \$
RÉGIS CÔTÉ ET ASSOCIÉS	ARCHITECTURE	7 700 \$

CONTRATS DE MOINS DE 25 000\$ CONCLUS ENTRE LE 1 AVRIL 2007 ET LE 29 FÉVRIER 2008

Nom du contractant	Services professionnels Spécialité	Montant
GROUPE-CONSEIL TDA	GÉNIE MÉCANIQUE-ÉLECTRIQUE	3 174 \$
ADECCO SERVICE-CONSEILS RH	ÉVALUATION	1 800 \$
LE GROUPE GESFOR POIRIER,PINCHIN INC.	LABORATOIRE	4 275 \$
APP INC.	ARCHITECTURE DU PAYSAGE	3 000 \$
LEMAY MICHAUD	ARCHITECTURE	4 025 \$
YOCKELL ASSOCIÉS	AUTRES SERVICES PROFESSIONNELS	5 775 \$
NATIONAL	COMMUNICATION-GRAPHIQUE	6 288 \$
TEKNIKA HBA INC.	GÉNIE MÉCANIQUE-ÉLECTRIQUE	7 100 \$
DEMERS, PELLETIER, ARCHITECTES	ARCHITECTURE	5 300 \$
LES ARCHITECTES CARRIER SAVARD	ARCHITECTURE	6 500 \$
ANDRÉ FILION & ASSOCIÉS INC.	ÉVALUATION	5 400 \$
ERIC PAINCHAUD ARCHITECTE	ARCHITECTURE	3 750 \$
SOUCY,GODBOUT ARCHITECTES	ARCHITECTURE	2 250 \$
PLURITEC LTÉE	GÉNIE CIVIL	4 000 \$
GROUPE-CONSEIL AON	AUTRES SERVICES PROFESSIONNELS	2 759 \$
PATENAUDE CHIOVITTI INC	GÉNIE MÉCANIQUE-ÉLECTRIQUE	9 950 \$
BVA	VÉRIFICATION RÉSERVOIRS PÉTROLIERS	800 \$
LÉTOURNEAU ET GOBEIL ARPENTEURS- GÉOMÈTRES	ARPENTAGE	1 200 \$
GROUPERSPECTIVE	ÉVALUATION	100 \$
PLURITEC LTÉE	GÉNIE MÉCANIQUE-ÉLECTRIQUE	4 000 \$
TÉLUQ	ÉVALUATION	425 \$
LES SYSTEMES ACCI INC.	AUTRES SERVICES PROFESSIONNELS	1 425 \$
9087 3506 QC INC.	INFORMATIQUE	5 000 \$
JEAN-LOUIS BELANGER, ARCHITECTE	ARCHITECTURE	3 725 \$
CONSULTANTS S.M. INC.	GÉNIE MÉCANIQUE-ÉLECTRIQUE	9 210 \$
BOMA QUEBEC	VÉRIFICATION ENVIRONNEMENTALE	2 000 \$
BUDGET CONSTRUCTION SOLUTION	ÉVALUATION	1 250 \$
TEKNIKA HBA INC.	GÉNIE-STRUCTURE	2 800 \$

CONTRATS DE MOINS DE 25 000\$ CONCLUS ENTRE LE 1 AVRIL 2007 ET LE 29 FÉVRIER 2008

Nom du contractant	Services professionnels Spécialité	Montant
CIMA+SENC	GÉNIE MÉCANIQUE-ÉLECTRIQUE	4 250 \$
ZINS BEAUCHESNE	COMMUNICATION-GRAPHIQUE	9 900 \$
ATELIER ZOOM, ARCHITECTURE	ARCHITECTURE	10 000 \$
ADECCO SERVICE-CONSEILS RH	ÉVALUATION	600 \$
BUDGET CONSTRUCTION SOLUTION	ÉVALUATION	4 850 \$
APP INC.	ARCHITECTURE DU PAYSAGE	9 956 \$
TEKNIKA HBA INC.	GÉNIE MÉCANIQUE-ÉLECTRIQUE	4 060 \$
LES LOGICIELS À PROPOS INC	INFORMATIQUE	2 225 \$
MILLER, THOMSON, POULIOT	AVOCAT	20 000 \$
JACQUES BÉTY CONSULTANT INC.	GÉNIE CIVIL	267 \$
LE GROUPE GESFOR POIRIER,PINCHIN INC.	LABORATOIRE	2 010 \$
CONSULTANTS VFP INC.	GÉNIE MÉCANIQUE-ÉLECTRIQUE	1 950 \$
CLAUDE LELIÈVRE, CONSULTANT	GÉNIE MÉCANIQUE-ÉLECTRIQUE	5 700 \$
ATELIER ZOOM, ARCHITECTURE	INFORMATIQUE	3 150 \$
BOUDREAU LEVASSEUR ARCHITECTES	ARCHITECTURE	9 999 \$
BENJEL CHIMISTES CONSEIL INC.	LABORATOIRE	600 \$
GÉSARCO INC.	ARCHITECTURE	6 000 \$
TECHNORM INC.	ARCHITECTURE	1 785 \$
LYSE TOUSIGNANT INC.	AVOCAT	735 \$
BPR-BÂTIMENT INC.	GÉNIE MÉCANIQUE-ÉLECTRIQUE	8 966 \$
MONETTE,LECLERC,ST-DENIS ET ASSOCIÉS,ARCH.	ARCHITECTURE	11 770 \$
YVES GAGNON, ING.-CONS.	GÉNIE MÉCANIQUE-ÉLECTRIQUE	9 898 \$
LES CONSULTANTS LBCD INC.	GÉNIE MÉCANIQUE-ÉLECTRIQUE	2 750 \$
PROSPECPLUS INGÉNIEUR CONSEIL	THERMOGRAPHIE	2 480 \$
BODYCOTE ESSAIS DE MATÉRIAUX CANADA INC.	INGÉNIERIE DES SOLS ET MATÉRIAUX	250 \$
JEAN-MARC CARON & ASS. INC.	CONSULTANTS TRANSPORT VERTICAL	765 \$
DESSAU INC.	GÉNIE MÉCANIQUE-ÉLECTRIQUE	3 000 \$
FRANKLIN COVEY CANADA	FORMATION	701 \$



CONTRATS DE MOINS DE 25 000\$ CONCLUS ENTRE LE 1 AVRIL 2007 ET LE 29 FÉVRIER 2008

Nom du contractant	Services professionnels Spécialité	Montant
SGS X-PER-X INC.	LABORATOIRE	3 000 \$
LES ARCHITECTES GOULET ET LEBEL S.E.N.C.	ARCHITECTURE	9 800 \$
DUPRAS LEDOUX INC.	GÉNIE MÉCANIQUE-ÉLECTRIQUE	9 500 \$
ANICET TREMBLAY & SERGE HARVEY, ARCHITECTES	ARCHITECTURE	4 655 \$
IN LOCA	ARCHITECTURE	2 500 \$
TEKNIKA HBA INC.	GÉNIE MÉCANIQUE-ÉLECTRIQUE	8 000 \$
BPR-BÂTIMENT INC.	GÉNIE MÉCANIQUE-ÉLECTRIQUE	7 525 \$
OPTION SÉCURITÉ	FORMATION	14 065 \$
GROUPE COMU LTÉE	GÉNIE MÉCANIQUE-ÉLECTRIQUE	8 050 \$
ERIC LIRETTE, ARCHITECTE	ARCHITECTURE	9 100 \$
SOUCY, GODBOUT, DEMERS, ARCHITECTES	ARCHITECTURE	2 500 \$
LE GROUPE PETRONE INC.	ARCHITECTURE	5 000 \$
X C I S INC.	AUTRES SERVICES PROFESSIONNELS	3 260 \$
MLC ASSOCIÉS	GÉNIE CIVIL	8 200 \$
LES LABORATOIRES OUTAOUAIS INC.	INGÉNIERIE DES SOLS ET MATÉRIAUX	8 911 \$
GE CANADA INTERNATIONAL INC.	GÉNIE MÉCANIQUE-ÉLECTRIQUE	1 450 \$
DESSAU INC.	GÉNIE-STRUCTURE	500 \$
LIETTE MONAT STRATÉGIES D'AFFAIRES	COMMUNICATION-GRAPHIQUE	9 900 \$
GROUPE-CONSEIL PLANITECH	ARCHITECTURE	9 500 \$
AXYS CONSULTANTS INC.	GÉNIE-STRUCTURE	1 262 \$
DR DENIS JOBIDON	SERVICE MÉDICAL	900 \$
SERVICES ÉMILE COUTURE	LABORATOIRE	1 123 \$
BODYCOTE ESSAIS DE MATÉRIAUX CANADA INC.	LABORATOIRE	75 \$
CLA EXPERTS-CONSEILS INC.	GÉNIE MÉCANIQUE-ÉLECTRIQUE	3 145 \$
KWATROE CONSULTANTS INC.	GÉNIE CIVIL	9 500 \$
SOCIETE ENERGIE CONSEIL DU QUEBEC INC.	THERMOGRAPHIE	1 800 \$
INNOVATION CONSULTANTS	FORMATION	7 934 \$
GILLES LAFLAMME	ARCHITECTURE	10 000 \$

## CONTRATS DE MOINS DE 25 000\$ CONCLUS ENTRE LE 1 AVRIL 2007 ET LE 29 FÉVRIER 2008

Nom du contractant	Services professionnels Spécialité	Montant
JEAN-MARC CARON & ASS. INC.	CONSULTANTS TRANSPORT VERTICAL	5 400 \$
CARPENTIER, HUISSIER DE JUSTICE	AUTRES SERVICES PROFESSIONNELS	211 \$
MLS EXPERTS-CONSEILS INC.	ARCHITECTURE	9 000 \$
GOSSELIN & FORTIN, ARCHITECTES	ARCHITECTURE	8 500 \$
BPR INC.	GÉNIE CIVIL	6 800 \$
LABORATOIRES ENVIRONEX	LABORATOIRE	780 \$
ANNIE PAQUET	NOTARIAT	672 \$
MILLER, THOMSON, POULIOT	AVOCAT	10 000 \$
GROUPE-CONSEIL AON	AUTRES SERVICES PROFESSIONNELS	4 015 \$
QUALI-SPEC INC.	GÉNIE CIVIL	6 496 \$
RENÉ SAILLANT ARCHITECTE	ARCHITECTURE	5 010 \$
LE GROUPE TECHNICONFORT INC.	GÉNIE MÉCANIQUE-ÉLECTRIQUE	3 950 \$
RICHARD DESBIENS	CONSULTANTS TRANSPORT VERTICAL	5 540 \$
NORMAND DESGAGNÉS, ARCHITECTE	ARCHITECTURE	3 850 \$
ROBERT LEDOUX, ARCHITECTE	ARCHITECTURE	5 250 \$
BOUTHILLETTE PARIZEAU ET ASS.	GÉNIE MÉCANIQUE-ÉLECTRIQUE	7 200 \$
UNICEL ARCHITECTURAL CORP.	ARCHITECTURE	900 \$
INSPEC SOL INC.	INGÉNIERIE DES SOLS ET MATÉRIAUX	2 700 \$
BEAUSOLEIL, MÉLANÇON	ARPENTAGE	1 050 \$
TEKNIKA HBA INC.	GÉNIE MÉCANIQUE-ÉLECTRIQUE	9 200 \$
TECHNORM INC.	AUTRES SERVICES PROFESSIONNELS	9 000 \$
DESSAU INC.	GÉNIE CIVIL	2 650 \$
CIME CONSULTANTS INC.	GÉNIE CIVIL	9 900 \$
SOUCY, GODBOUT ARCHITECTES	ARCHITECTURE	2 700 \$
LES ENTREPRISES ATAKI INC.	LABORATOIRE	215 \$
CLINIQUE MÉDICALE ROBERT & LIZOTTE	SERVICE MÉDICAL	132 \$
PIERRE GAUVREAU EXPERT-CONSEIL INC.	GÉNIE-STRUCTURE	665 \$
MALLETTE	COMPTABLE	8 165 \$

CONTRATS DE MOINS DE 25 000\$ CONCLUS ENTRE LE 1 AVRIL 2007 ET LE 29 FÉVRIER 2008

Nom du contractant	Services professionnels Spécialité	Montant
CLINIQUE MÉDICALE ROBERT & LIZOTTE	SERVICE MÉDICAL	132 \$
JEAN-MARC CARON & ASS. INC.	CONSULTANTS TRANSPORT VERTICAL	4 600 \$
DENIS DUFOUR	NOTARIAT	511 \$
FOURNIER, GERSOVITZ, MOSS & ASS. ARCH.	ARCHITECTURE	7 250 \$
ANICET TREMBLAY & SERGE HARVEY, ARCHITECTES	ARCHITECTURE	6 350 \$
ZINS BEAUCHESNE	COMMUNICATION-GRAPHIQUE	9 400 \$
CONSULTANTS LONGPRÉ	AUTRES SERVICES PROFESSIONNELS	6 714 \$
GESTACT GESTION DE PROJETS	ARCHITECTURE	4 100 \$
JEAN-MARC CARON & ASS. INC.	CONSULTANTS TRANSPORT VERTICAL	4 800 \$
LABO S.M. INC.	LABORATOIRE	5 850 \$
ADECCO SERVICE-CONSEILS RH	ÉVALUATION	250 \$
CLINIQUE MÉDICALE ROBERT & LIZOTTE	SERVICE MÉDICAL	1 208 \$
TECHNI-INDUSTRIE INC	GÉNIE MÉCANIQUE-ÉLECTRIQUE	4 950 \$
DUPRAS LEDOUX INC.	GÉNIE MÉCANIQUE-ÉLECTRIQUE	1 800 \$
RENÉ SAILLANT ARCHITECTE	ARCHITECTURE	7 295 \$
BOUCHARD & LAFLAMME, ARCHITECTES	ARCHITECTURE	9 645 \$
LE GROUPE GESFOR POIRIER,PINCHIN INC.	LABORATOIRE	1 850 \$
INSPEC SOL INC.	ARCHITECTURE	1 500 \$
ROCHE LTEE GROUPE CONSEIL	GÉNIE MÉCANIQUE-ÉLECTRIQUE	9 995 \$
CLAULAC INC. EXPERTS-CONSEILS	GÉNIE MÉCANIQUE-ÉLECTRIQUE	5 150 \$
LYSE TOUSIGNANT INC.	AVOCAT	739 \$
CONSULTANTS ENVIROCONSEIL INC.	VÉRIFICATION ENVIRONNEMENTALE	6 870 \$
GOSSELIN & FORTIN, ARCHITECTES	ARCHITECTURE	23 000 \$
YVON LARIVIÈRE,CONS. QUINC..ARCH.	AUTRES SERVICES PROFESSIONNELS	5 000 \$
CONSULTANTS VFP INC.	GÉNIE MÉCANIQUE-ÉLECTRIQUE	4 850 \$
TEKNIKA INC.	AUTRES SERVICES PROFESSIONNELS	9 000 \$
INSPEC-SOL (QUÉBEC) INC.	INGÉNIERIE DES SOLS ET MATÉRIAUX	5 000 \$
SOUCY,GODBOUT ARCHITECTES	ARCHITECTURE	1 875 \$

## CONTRATS DE MOINS DE 25 000\$ CONCLUS ENTRE LE 1 AVRIL 2007 ET LE 29 FÉVRIER 2008

Nom du contractant	Services professionnels Spécialité	Montant
DUPRAS LEDOUX INGÉNIEURS	GÉNIE MÉCANIQUE-ÉLECTRIQUE	7 500 \$
ALARY, ST-PIERRE ET DUROCHER	ARPENTAGE	2 400 \$
GOSSELIN & FORTIN, ARCHITECTES	ARCHITECTURE	7 200 \$
VAILLANCOURT, ROBITAILLE, SAVOIE, BÉDARD ET ASSOCIÉS	ARPENTAGE	1 900 \$
SECURITE B.S.L. LTEE	GÉNIE CIVIL	82 \$
9085-7897 QUÉBEC INC./PATRICK DESCARREAU ARP	ARPENTAGE	2 450 \$
ATELIER ZOOM, ARCHITECTURE	ARCHITECTURE	3 500 \$
AIRMAX ENVIRONNEMENT INC	LABORATOIRE	510 \$
ROBERT LEDOUX, ARCHITECTE	ARCHITECTURE	7 500 \$
EQUILIBRAIR PLUS INC.	LABORATOIRE	1 510 \$
TURCOTTE, PILON ARCHITECTES	ARCHITECTURE	2 300 \$
LE GROUPE GESFOR POIRIER,PINCHIN INC.	LABORATOIRE	4 860 \$
CABA, EXPERTS CONSEILS EN SCIENCE DU BÂTIMENT	GÉNIE-STRUCTURE	2 230 \$
ANNIE PAQUET	NOTARIAT	655 \$
SÉCURITÉ ET ENQUÊTES ROYAL	AUTRES SERVICES PROFESSIONNELS	650 \$
ADECCO SERVICE-CONSEILS RH	ÉVALUATION	600 \$
SOUCY,GODBOUT ARCHITECTES	ARCHITECTURE	2 250 \$
BOUDREAU FORTIER & ASSOCIÉS	ARCHITECTURE	3 240 \$
OGILVY RENAULT	AVOCAT	2 710 \$
AQUA-MAC LABORATOIRE DE CONTRÔLE DES EAUX	LABORATOIRE	500 \$
JEAN-LUC HEYVANG, ARCH.	ARCHITECTURE	840 \$
LYSE TOUSIGNANT INC.	AVOCAT	863 \$
BPR-BÂTIMENT INC.	GÉNIE MÉCANIQUE-ÉLECTRIQUE	8 895 \$
EMS INGÉNIERIE	GÉNIE-STRUCTURE	2 850 \$
TEKNIKA HBA INC.	GÉNIE MÉCANIQUE-ÉLECTRIQUE	9 950 \$
MICHEL JULIEN, ARCHITECTE	ARCHITECTURE	5 220 \$
GROUPE SANTÉ MÉDISYS	SERVICE MÉDICAL	1 675 \$
GÉOLAB INC.	INGÉNIERIE DES SOLS ET MATÉRIAUX	2 500 \$

CONTRATS DE MOINS DE 25 000\$ CONCLUS ENTRE LE 1 AVRIL 2007 ET LE 29 FÉVRIER 2008

Nom du contractant	Services professionnels Spécialité	Montant
TECHNORM INC.	GÉNIE-STRUCTURE	1 050 \$
STEIN MONAST S.E.N.C.R.L. AVOCATS	AVOCAT	4 092 \$
LVM TECHNISOL INC.	THERMOGRAPHIE	9 900 \$
GRANDS TRAVAUX MÉCANIQUES EXP.-CONSEILS INC.	GÉNIE MÉCANIQUE-ÉLECTRIQUE	1 950 \$
GAGNON, LETELLIER, CYR, ARCH.	ARCHITECTURE	8 000 \$
GEORGES LAGACÉ, ARCHITECTE	ARCHITECTURE	8 400 \$
SOUCY,GOUBOUT ARCHITECTES	ARCHITECTURE	4 250 \$
GROUPEPERSPECTIVE	ÉVALUATION	850 \$
JEAN-LUC HEYVANG, ARCH.	ARCHITECTURE	1 650 \$
OGILVY RENAULT	AVOCAT	1 680 \$
LE GROUPE TECHNICONFORT INC.	GÉNIE MÉCANIQUE-ÉLECTRIQUE	3 590 \$
ROBERT LEDOUX, ARCHITECTE	ARCHITECTURE	5 250 \$
BPR-BÂTIMENT INC.	GÉNIE MÉCANIQUE-ÉLECTRIQUE	3 000 \$
A B C P	ARCHITECTURE	1 000 \$
GROUPE CONSEIL ROCHE LTÉE	GÉNIE CIVIL	2 176 \$
LE GROUPE GESFOR POIRIER,PINCHIN INC.	LABORATOIRE	3 500 \$
TEKNIKA HBA INC.	GÉNIE MÉCANIQUE-ÉLECTRIQUE	9 550 \$
LE GROUPE PETRONE INC.	ARCHITECTURE	8 750 \$
EMS INGÉNIERIE	GÉNIE-STRUCTURE	5 350 \$
BPR-INFRASTRUCTURE INC.	ÉVALUATION	6 700 \$
GROUPE-CONSEIL STAS	GÉNIE MÉCANIQUE-ÉLECTRIQUE	8 000 \$
JEAN-MARC CARON & ASS. INC.	CONSULTANTS TRANSPORT VERTICAL	1 150 \$
LES ARCHITECTES LABONTÉ MARCIL	ARCHITECTURE	4 220 \$
LES CONSULTANTS YVES AUGER ET ASSOCIÉS INC.	GÉNIE-STRUCTURE	2 000 \$
LUC DESLOGES, ARCHITECTE	ARCHITECTURE	7 575 \$
BOUDREAU ET FORTIER ARCHITECTES	ARCHITECTURE	1 880 \$
GROUPE-CONSEIL TDA	GÉNIE MÉCANIQUE-ÉLECTRIQUE	3 315 \$
NACEV CONSULTANTS INC.	GÉNIE MÉCANIQUE-ÉLECTRIQUE	2 000 \$

## CONTRATS DE MOINS DE 25 000\$ CONCLUS ENTRE LE 1 AVRIL 2007 ET LE 29 FÉVRIER 2008

Nom du contractant	Services professionnels Spécialité	Montant
ATELIER ZOOM, ARCHITECTURE	ARCHITECTURE	14 150 \$
TECHNORM INC.	GÉNIE MÉCANIQUE-ÉLECTRIQUE	9 995 \$
COMMISSION SCOLAIRE DE PORTNEUF	AUTRES SERVICES PROFESSIONNELS	2 280 \$
CIMA+ SOCIÉTÉ D'INGÉNIERIE	GÉNIE MÉCANIQUE-ÉLECTRIQUE	5 000 \$
SOPAX M.H., GROUPE CONSEIL LTÉE	GÉNIE CIVIL	2 200 \$
LVM TECHNISOL INC.	LABORATOIRE	9 150 \$
9113-3280 QUÉBEC INC.	GÉNIE MÉCANIQUE-ÉLECTRIQUE	9 500 \$
LOUIS LALIBERTÉ	NOTARIAT	1 500 \$
VACHON & ROY, ARCHITECTES	ARCHITECTURE	8 500 \$
CHABOT CONSULTANT ET ASSOCIÉS INC.	CONSULTANTS TRANSPORT VERTICAL	6 000 \$
GROUPE GIROUX	ARPENTAGE	3 300 \$
COMTOIS-BLOUIN ET ASSOCIÉS INC.	GÉNIE-STRUCTURE	700 \$
INSPEC SOL INC.	ARCHITECTURE	5 500 \$
TEKNIKA HBA INC.	GÉNIE MÉCANIQUE-ÉLECTRIQUE	9 500 \$
CLINIQUE MÉDICALE ROBERT & LIZOTTE	SERVICE MÉDICAL	1 950 \$
DESSAU-SOPRIN ADL INC.	GÉNIE MÉCANIQUE-ÉLECTRIQUE	3 300 \$
LE GROUPE GESFOR POIRIER, PINCHIN INC.	LABORATOIRE	3 413 \$
MENKÈS SHOONER DAGENAI LÉTOURNEUX, ARCHITECT	ARCHITECTURE	6 000 \$
GOSSELIN & FORTIN, ARCHITECTES	ARCHITECTURE	9 600 \$
ANDRÉ BRASSARD ARCHITECTE	ARCHITECTURE	7 500 \$
ANDRÉ FILION & ASSOCIÉS INC.	ÉVALUATION	1 800 \$
OXYGÈNE	COMMUNICATION-GRAPHIQUE	450 \$
ATELIER ZOOM, ARCHITECTURE	ARCHITECTURE	4 500 \$
ADECCO SERVICE-CONSEILS RH	ÉVALUATION	1 800 \$
CONSULTHERM INC.	GÉNIE MÉCANIQUE-ÉLECTRIQUE	9 047 \$
RENÉ SAILLANT ARCHITECTE	ARCHITECTURE	4 400 \$
GENCOTECH	GÉNIE-STRUCTURE	3 945 \$
GENIVAR	GÉNIE CIVIL	5 000 \$

Nom du contractant	Services professionnels Spécialité	Montant
ANNIE PAQUET	NOTARIAT	700 \$
RHR EXPERT	AUTRES SERVICES PROFESSIONNELS	3 500 \$
CONSULTANTS MÉSAR INC.	LABORATOIRE	2 550 \$
LIETTE MONAT	COMMUNICATION-GRAPHIQUE	350 \$
BCF	AVOCAT	15 000 \$
GÉSARCO INC.	ARCHITECTURE	18 850 \$
NACEV CONSULTANTS INC.	GÉNIE MÉCANIQUE-ÉLECTRIQUE	4 400 \$
TEKNIKA HBA INC.	GÉNIE MÉCANIQUE-ÉLECTRIQUE	7 400 \$
MICHEL DALLAIRE ET ASSOCIÉS ARCHITECTES	ARCHITECTURE	9 950 \$
QUALITUM GESTION CONSEIL	DÉMARCHE ISO	5 000 \$
ACTION-ENVIRONNEMENT	VÉRIFICATION ENVIRONNEMENTALE	5 300 \$
LES SERVICES TECHNOLOGIQUES A.C. INC.	AUTRES SERVICES PROFESSIONNELS	350 \$
PGA EXPERTS	GÉNIE MÉCANIQUE-ÉLECTRIQUE	4 050 \$
LES LABORATOIRES SHERMONT INC.	LABORATOIRE	1 215 \$
DESSAU INC.	GÉNIE MÉCANIQUE-ÉLECTRIQUE	8 550 \$
ADECCO SERVICE-CONSEILS RH	ÉVALUATION	600 \$
LE GROUPE GESFOR POIRIER,PINCHIN INC.	LABORATOIRE	6 000 \$
LES CONSULTANTS LBCE INC.	GÉNIE-STRUCTURE	1 800 \$
JACQUES LAMARRE ASS.	AUTRES SERVICES PROFESSIONNELS	7 071 \$
LES ARCHITECTES PROULX ET SAVARD	ARCHITECTURE	4 715 \$
DESSAU-SOPRIN ADL INC.	GÉNIE-STRUCTURE	1 900 \$
JEAN-LOUIS BELANGER, ARCHITECTE	ARCHITECTURE	2 983 \$
LES CONSULTANTS BPR	GÉNIE MÉCANIQUE-ÉLECTRIQUE	8 745 \$
SOUCY,GODBOUT ARCHITECTES	ARCHITECTURE	4 250 \$
GÉNIVAR INC.	LABORATOIRE	5 000 \$
EXPERT CONSEIL EN SÉCURITÉ EXCES INC.	AUTRES SERVICES PROFESSIONNELS	7 000 \$
ROBITAILLE, LAROCHE, DÉRY, ARCHITECTES	ARCHITECTURE	5 045 \$
CARRIER CANADA	GÉNIE MÉCANIQUE-ÉLECTRIQUE	7 329 \$

CONTRATS DE MOINS DE 25 000\$ CONCLUS ENTRE LE 1 AVRIL 2007 ET LE 29 FÉVRIER 2008

Nom du contractant	Services professionnels Spécialité	Montant
BCF	AVOCAT	25 000 \$
TEKNIKA HBA INC.	GÉNIE CIVIL	8 000 \$
GROUPE COMU LTÉE	GÉNIE MÉCANIQUE-ÉLECTRIQUE	9 980 \$
GROUPE CONSEIL ROCHE LTÉE	GÉNIE CIVIL	4 630 \$
ADECCO SERVICE-CONSEILS RH	ÉVALUATION	313 \$
CONSULTANTS ENVIROCONSEIL INC.	VÉRIFICATION ENVIRONNEMENTALE	9 630 \$
HÉLÈNE TREMBLAY GROUPE DESIGN	DÉSIGNER	360 \$
RAYMOND CHABOT RESSOURCES HUMAINES INC.	AUTRES SERVICES PROFESSIONNELS	5 000 \$
MORIN CONSULTANT ET ASSOCIÉS INC.	CONSULTANTS TRANSPORT VERTICAL	1 638 \$
ORDRE DES CONSEILLERS EN RESSOURCES HUMAINES	FORMATION	1 025 \$
TECHNORM INC.	ARCHITECTURE	1 000 \$
GESTION PATRICK TURCOTTE INC.	VÉRIFICATION RÉSERVOIRS PÉTROLIERS	250 \$
CHABOT CONSULTANT ET ASSOCIÉS INC.	CONSULTANTS TRANSPORT VERTICAL	375 \$
ERIC LIRETTE, ARCHITECTE	ARCHITECTURE	6 900 \$
LOUIS LALIBERTÉ	NOTARIAT	2 100 \$
CLINIQUE MÉDICALE ROBERT & LIZOTTE	SERVICE MÉDICAL	1 026 \$
SOUCY, GODBOUT ARCHITECTES	ARCHITECTURE	2 580 \$
ACTION-ENVIRONNEMENT	VÉRIFICATION ENVIRONNEMENTALE	3 947 \$
YVON LARIVIÈRE, CONS. QUINC. ARCH.	AUTRES SERVICES PROFESSIONNELS	2 000 \$
HÉLOÏSE THIBODEAU, ARCHITECTE	ARCHITECTURE	9 800 \$
TURCOTTE, PILON ARCHITECTES	ARCHITECTURE	5 450 \$
MULTILAB	LABORATOIRE	7 000 \$
DEMERS, PELLETIER, ARCHITECTES	ARCHITECTURE	7 300 \$
TÉLUQ	ÉVALUATION	350 \$
PATENAUE-TREMPE INC.	ARCHITECTURE	9 800 \$
GROUPE COMU LTÉE	GÉNIE MÉCANIQUE-ÉLECTRIQUE	4 950 \$
CTC CONTRÔLE TECHNIQUE	THERMOGRAPHIE	6 210 \$
GAGNON LETELLIER CYR RICARD MATHIEU ARCH.	ARCHITECTURE	2 500 \$



CONTRATS DE MOINS DE 25 000\$ CONCLUS ENTRE LE 1 AVRIL 2007 ET LE 29 FÉVRIER 2008

Nom du contractant	Services professionnels Spécialité	Montant
ERGO 2000 SHERBROOKE	AUTRES SERVICES PROFESSIONNELS	225 \$
ESI TECHNOLOGIES	INFORMATIQUE	8 026 \$
LES ARCHITECTES BERTRAND PAQUETTE	ARCHITECTURE	9 950 \$
SERVICES ÉMILE COUTURE	LABORATOIRE	5 000 \$
TEKNIKA HBA INC.	GÉNIE MÉCANIQUE-ÉLECTRIQUE	4 500 \$
YVES GAGNON, ING.-CONS.	GÉNIE MÉCANIQUE-ÉLECTRIQUE	5 879 \$
GÉNIVAR INC.	GÉNIE MÉCANIQUE-ÉLECTRIQUE	900 \$
LALONDE SYSTHERMIQUE INC.	GÉNIE MÉCANIQUE-ÉLECTRIQUE	3 000 \$
LE GROUPE GESFOR POIRIER,PINCHIN INC.	LABORATOIRE	60 \$
VAILLANCOURT, ROBITAILLE, SAVOIE, BÉDARD	ARPENTAGE	9 500 \$
LES CONSULTANTS BPR	GÉNIE MÉCANIQUE-ÉLECTRIQUE	9 500 \$
ANICET TREMBLAY & SERGE HARVEY, ARCHITECTES	ARCHITECTURE	4 300 \$
DESSAU INC.	GÉNIE CIVIL	9 500 \$
NACEV CONSULTANTS INC.	GÉNIE MÉCANIQUE-ÉLECTRIQUE	9 950 \$
GÉNIO EXPERTS-CONSEILS INC.	GÉNIE MÉCANIQUE-ÉLECTRIQUE	800 \$
VERIF. D'ISOLATION THERMOGRAPHIQUE VIT INC.	THERMOGRAPHIE	3 100 \$
LE GROUPE CSB INC.	AUTRES SERVICES PROFESSIONNELS	400 \$
LE GROUPE GERPATEC	ARCHITECTURE	9 200 \$
CONSULTANTS GENIPLUS INC.	GÉNIE-STRUCTURE	3 975 \$
GUY BOURGET	NOTARIAT	625 \$
LIETTE MONAT STRATÉGIES D'AFFAIRES	COMMUNICATION-GRAPHIQUE	9 900 \$
STEIN MONAST S.E.N.C.R.L. AVOCATS.	AVOCAT	3 176 \$
ADECCO SERVICE-CONSEILS RH	ÉVALUATION	1 200 \$
PUBLICITÉ IDÉE-CONCEPT INC.	AUTRES SERVICES PROFESSIONNELS	725 \$
MARIE-JOSÉE ST-LAURENT	NOTARIAT	1 116 \$
MICHEL BERNARD ARCHITECTURE	ARCHITECTURE	2 000 \$
HEENAN BLAIKIE AUBUT	AVOCAT	7 381 \$
PROGEMES CONSULTANTS	GÉNIE MÉCANIQUE-ÉLECTRIQUE	9 950 \$

## CONTRATS DE MOINS DE 25 000\$ CONCLUS ENTRE LE 1 AVRIL 2007 ET LE 29 FÉVRIER 2008

Nom du contractant	Services professionnels Spécialité	Montant
PAGEAU MOREL & ASSOCIES	GÉNIE MÉCANIQUE-ÉLECTRIQUE	4 500 \$
BUDGET CONSTRUCTION SOLUTION	ARCHITECTURE	250 \$
TEKNIKA HBA INC.	GÉNIE MÉCANIQUE-ÉLECTRIQUE	4 200 \$
MICRAL KONIOS LABORATOIRE INC.	LABORATOIRE	450 \$
SERVICES ÉMILE COUTURE	LABORATOIRE	4 447 \$
GROUPE CONSEIL ROCHE LTÉE	GÉNIE CIVIL	3 985 \$
GENIVAR	GÉNIE-STRUCTURE	10 000 \$
HEENAN BLAIKIE AUBUT	AVOCAT	5 197 \$
GROUPE CHAGALL DESIGN	ARCHITECTURE	5 125 \$
LE GROUPE GESFOR POIRIER,PINCHIN INC.	LABORATOIRE	380 \$
FRANKLIN COVEY	AUTRES SERVICES PROFESSIONNELS	8 616 \$
CIMA S.E.N.C.	GÉNIE-STRUCTURE	5 000 \$
BRIÈRE, GILBERT ET ASSOCIÉS, ARCHITECTES	ARCHITECTURE	2 300 \$
GÉOLAB INC.	INGÉNIERIE DES SOLS ET MATÉRIAUX	9 000 \$
DANIEL PILON	NOTARIAT	2 100 \$
TECHNORM INC.	AUTRES SERVICES PROFESSIONNELS	8 000 \$
INSPEC SOL INC.	INGÉNIERIE DES SOLS ET MATÉRIAUX	1 890 \$
GROUPE CONSEIL GÉNIVAR INC	GÉNIE-STRUCTURE	2 200 \$
BUDGET CONSTRUCTION SOLUTION	ÉVALUATION	1 000 \$
SAIA, DESLAURIERS, KADANOFF, LECONTE, BRISEBO	GÉNIE-STRUCTURE	1 500 \$
MICHEL JULIEN, ARCHITECTE	ARCHITECTURE	6 090 \$
LOGIKERGO	SERVICE MÉDICAL	630 \$
INSPEC SOL INC.	INGÉNIERIE DES SOLS ET MATÉRIAUX	4 000 \$
MARTIN TANGUAY ARCHITECTE	ARCHITECTURE	8 200 \$
GROUPE CHAGALL DESIGN	ARCHITECTURE	2 750 \$
BERNARD & ASSOCIÉS INC.	AUTRES SERVICES PROFESSIONNELS	9 000 \$
GROUPERSPECTIVE	ÉVALUATION	75 \$
ADECCO SERVICES-CONSEILS RH	ÉVALUATION	1 800 \$

CONTRATS DE MOINS DE 25 000\$ CONCLUS ENTRE LE 1 AVRIL 2007 ET LE 29 FÉVRIER 2008

Nom du contractant	Services professionnels Spécialité	Montant
LE GROUPE GESFOR POIRIER,PINCHIN INC.	LABORATOIRE	1 375 \$
STEIN MONAST S.E.N.C.R.L. AVOCATS	AVOCAT	19 000 \$
NATHALIE BLANCHETTE ARCHITECTE PAYSAGISTE	ARCHITECTURE DU PAYSAGE	2 210 \$
COMMISSION SCOLAIRE DE PORTNEUF	AUTRES SERVICES PROFESSIONNELS	143 \$
ATELIER ZOOM, ARCHITECTURE	ARCHITECTURE	3 100 \$
BOURASSA MAILLÉ, ARCHITECTES SENC	ARCHITECTURE	475 \$
ROBITAILLE, LAROUCHE, DÉRY, ARCHITECTES	ARCHITECTURE	7 428 \$
BROCHET, LAROCHELLE, GERVAIS, THIVIERGE, AVOCATS	AVOCAT	12 000 \$
PATENAUDE-TREMPE INC.	ARCHITECTURE	9 675 \$
BUDGET CONSTRUCTION SOLUTION	ÉVALUATION	2 500 \$
SOFEDUC	FORMATION	225 \$
CLINIQUE MÉDICALE ROBERT & LIZOTTE	SERVICE MÉDICAL	55 \$
ANNIE LEBLANC	PHOTOGRAPHE	100 \$
AMBIANCES CONCEPTION LUMIÈRE & VISUELLE INC.	AUTRES SERVICES PROFESSIONNELS	4 200 \$
TECHNOSIM GROUPE CONSEIL	GÉNIE MÉCANIQUE-ÉLECTRIQUE	9 200 \$
GROUPERSPECTIVE	ÉVALUATION	75 \$
TEKNIKA HBA INC.	LABORATOIRE	5 500 \$
9184-7327 QUÉBEC INC.	GÉNIE MÉCANIQUE-ÉLECTRIQUE	9 500 \$
ANDRÉ FILION & ASSOCIÉS INC.	ÉVALUATION	7 200 \$
MILLER, THOMSON, POULIOT	AVOCAT	3 000 \$
PAGEAU MOREL & ASSOCIES	GÉNIE MÉCANIQUE-ÉLECTRIQUE	22 500 \$
OGILVY RENAULT	AVOCAT	772 \$
INSPEC SOL INC.	INGÉNIERIE DES SOLS ET MATÉRIAUX	4 999 \$
MORIN CONSULTANT ET ASSOCIÉS INC.	CONSULTANTS TRANSPORT VERTICAL	1 700 \$
BERGERON, GAUDREAU, AVOCATS	AVOCAT	335 \$
LEROUX CHAUHAN OUMET & ASSOCIÉS INC.	AUTRES SERVICES PROFESSIONNELS	6 400 \$
GÉNIVAR INC.	LABORATOIRE	3 000 \$
ADECCO SERVICE-CONSEILS RH	ÉVALUATION	750 \$

## CONTRATS DE MOINS DE 25 000\$ CONCLUS ENTRE LE 1 AVRIL 2007 ET LE 29 FÉVRIER 2008

Nom du contractant	Services professionnels Spécialité	Montant
BUDGET CONSTRUCTION SOLUTION	ÉVALUATION	6 800 \$
SOPTIMA INC	AUTRES SERVICES PROFESSIONNELS	8 000 \$
CLAULAC INC. EXPERTS-CONSEILS	ARCHITECTURE	1 950 \$
DANIEL ARBOUR & ASSOCIÉS	ARCHITECTURE DU PAYSAGE	2 000 \$
UNIGEC INC	GÉNIE MÉCANIQUE-ÉLECTRIQUE	6 688 \$
BOUCHARD & LAFLAMME, ARCHITECTES	ARCHITECTURE	6 125 \$
GROUPE CONSEIL ROCHE LTÉE	GÉNIE MÉCANIQUE-ÉLECTRIQUE	3 500 \$
INSPÉC-SOL (QUÉBEC) INC.	INGÉNIERIE DES SOLS ET MATÉRIAUX	450 \$
LE GROUPE GESFOR POIRIER,PINCHIN INC.	LABORATOIRE	995 \$
DOUCET & ASSOCIÉS	GÉNIE MÉCANIQUE-ÉLECTRIQUE	5 613 \$
MENKÈS SHOONER DAGENAI LÉTOURNEUX, ARCHITECT	ARCHITECTURE	1 856 \$
ENERSET CONSULTANTS	GÉNIE MÉCANIQUE-ÉLECTRIQUE	4 150 \$
SAIA, DESLAURIERS, KADANOFF, LECONTE, BRISEBO	GÉNIE-STRUCTURE	4 700 \$
TEKNIKA HBA INC.	GÉNIE CIVIL	7 500 \$
BPR-INFRASTRUCTURE INC.	ÉVALUATION	9 970 \$
LVM TECHNISOL INC.	INGÉNIERIE DES SOLS ET MATÉRIAUX	7 150 \$
THERMÉCA INC.	GÉNIE MÉCANIQUE-ÉLECTRIQUE	6 200 \$
CHABOT CONSULTANT ET ASSOCIÉS INC.	CONSULTANTS TRANSPORT VERTICAL	450 \$
WOOD BANANI BOUTHILLETTE PARIZEAU INC.	GÉNIE MÉCANIQUE-ÉLECTRIQUE	3 950 \$
QUALITAS FORAMEC	VÉRIFICATION ENVIRONNEMENTALE	4 000 \$
SOFT DB	AUTRES SERVICES PROFESSIONNELS	7 500 \$
SNC-LAVALIN INC.	GÉNIE MÉCANIQUE-ÉLECTRIQUE	9 894 \$
ADECCO SERVICE-CONSEILS RH	ÉVALUATION	600 \$
LE GROUPE BÂTIMENT CONSEIL INC.	AUTRES SERVICES PROFESSIONNELS	500 \$
CIMAISE ARCHITECTES	ARCHITECTURE	4 950 \$
CONSULTANTS MÉSAR INC.	GÉNIE CIVIL	810 \$
HUGUETTE PICHÉ, STÉNOGRAPHE OFFICIELLE	AUTRES SERVICES PROFESSIONNELS	6 138 \$
SYLVAIN PARR & ASSOCIÉS INC.	GÉNIE-STRUCTURE	3 000 \$

## CONTRATS DE MOINS DE 25 000\$ CONCLUS ENTRE LE 1 AVRIL 2007 ET LE 29 FÉVRIER 2008

Nom du contractant	Services professionnels Spécialité	Montant
CLINIQUE MÉDICALE ROBERT & LIZOTTE	SERVICE MÉDICAL	50 \$
CONSULTANTS VFP INC.	GÉNIE MÉCANIQUE-ÉLECTRIQUE	1 950 \$
RSW INC.	GÉNIE MÉCANIQUE-ÉLECTRIQUE	1 000 \$
LE GROUPE GESFOR POIRIER,PINCHIN INC.	LABORATOIRE	6 053 \$
HSST CONSEILS INC.	LABORATOIRE	12 000 \$
GROUPE CONSEIL ROCHE LTÉE	GÉNIE MÉCANIQUE-ÉLECTRIQUE	2 528 \$
DESSAU INC.	GÉNIE MÉCANIQUE-ÉLECTRIQUE	9 999 \$
FASRS SERVICE D'INGÉNIERIE JEAN MASSÉ	GÉNIE-STRUCTURE	18 100 \$
TEKNIKA HBA INC.	GÉNIE CIVIL	1 500 \$
MONTERVAL INC.	INGÉNIERIE DES SOLS ET MATÉRIAUX	9 000 \$
DÉRICO, HURTUBISE ET ASSOCIÉS	ÉVALUATION	2 295 \$
LECLERC & ASS .ARCHITECTES	ARCHITECTURE	2 550 \$
FORMATION OTI	FORMATION	380 \$
DENIS GAGNON, AVOCAT	AVOCAT	650 \$
ADECCO SERVICE-CONSEILS RH	ÉVALUATION	3 000 \$
O'BRIEN	AVOCAT	20 000 \$
GROUPE CHAGALL DESIGN	ARCHITECTURE	4 119 \$
PIERRE BOURDAGES, ARCHITECTE	ARCHITECTURE	8 877 \$
FONDEX OUTAOUAIS - 3277798 CANADA INC.	LABORATOIRE	5 500 \$
MUSÉE DE LA GASPÉSIE INC.	AUTRES SERVICES PROFESSIONNELS	1 274 \$
JEAN-MARC CARON & ASS. INC.	CONSULTANTS TRANSPORT VERTICAL	575 \$
SYLVESTRE/DESLAURIERS/JULIEN/LECLERC, ARP-GEO	ARPENTAGE	3 000 \$
BUDGET CONSTRUCTION SOLUTION	ARCHITECTURE	500 \$
AON	AUTRES SERVICES PROFESSIONNELS	1 800 \$
CARON, BEAUDOIN & ASSOCIÉS INC.	GÉNIE MÉCANIQUE-ÉLECTRIQUE	9 500 \$
JEAN-LUC HEYVANG, ARCH.	ARCHITECTURE	1 960 \$
CONSULTANTS GENIPLUS INC.	GÉNIE-STRUCTURE	229 \$
R3D	INFORMATIQUE	24 800 \$

CONTRATS DE MOINS DE 25 000\$ CONCLUS ENTRE LE 1 AVRIL 2007 ET LE 29 FÉVRIER 2008

Nom du contractant	Services professionnels Spécialité	Montant
RUBIN & ROTMAN ASSOCIÉS	ARCHITECTURE	3 000 \$
GROUPE SÉGUIN SOCIÉTÉ D'INGÉNIERIE	GÉNIE MÉCANIQUE-ÉLECTRIQUE	9 412 \$
GENIVAR	GÉNIE CIVIL	8 500 \$
GROUPE SANTÉ MÉDISYS	SERVICE MÉDICAL	233 \$
BVA	VÉRIFICATION RÉSERVOIRS PÉTROLIERS	295 \$
LEROUX, BEAUDOIN, HURENS ET ASSOCIÉS INC.	GÉNIE MÉCANIQUE-ÉLECTRIQUE	9 000 \$
VERIF. D'ISOLATION THERMOGRAPHIQUE VIT INC.	THERMOGRAPHIE	1 350 \$
TEKNIKA HBA INC.	GÉNIE MÉCANIQUE-ÉLECTRIQUE	3 080 \$
LE GROUPE DES SEPT ATELIER D'ARCHIT. INC.	ARCHITECTURE	748 \$
GENECOR EXPERTS-CONSEILS INC.	GÉNIE MÉCANIQUE-ÉLECTRIQUE	4 250 \$
A B C P	ARCHITECTURE	7 875 \$
ROCHE LTEE GROUPE CONSEIL	GÉNIE MÉCANIQUE-ÉLECTRIQUE	3 500 \$
GOSSELIN & FORTIN, ARCHITECTES	ARCHITECTURE	2 500 \$
BPR-BÂTIMENT INC.	GÉNIE MÉCANIQUE-ÉLECTRIQUE	3 500 \$
MAÎTRE JEAN-GUY MÉNARD	AVOCAT	800 \$
MICHEL DALLAIRE ET ASSOCIÉS ARCHITECTES	ARCHITECTURE	6 086 \$
CLINIQUE MÉDICALE ROBERT & LIZOTTE	SERVICE MÉDICAL	907 \$
OCTAVE ACOUSTIQUE INC.	AUTRES SERVICES PROFESSIONNELS	3 500 \$
ANNIE PAQUET	NOTARIAT	566 \$
NOMADE ARCHITECTURE INC.	ARCHITECTURE	1 805 \$
TÉLUQ	ÉVALUATION	350 \$
DANIEL A. DENIS, ARCHITECTE	ARCHITECTURE	8 300 \$
LAB. D'EXPERTISES DE RIVIÈRE-DU-LOUP INC.	LABORATOIRE	2 340 \$
DESSAU INC.	GÉNIE MÉCANIQUE-ÉLECTRIQUE	750 \$
TECSULT INC.	GÉNIE MÉCANIQUE-ÉLECTRIQUE	6 170 \$
BPR-BÂTIMENT INC.	GÉNIE MÉCANIQUE-ÉLECTRIQUE	9 900 \$
GROUPE CONSEIL ROCHE LTÉE	GÉNIE MÉCANIQUE-ÉLECTRIQUE	7 500 \$
MALLETTE	COMPTABLE	10 000 \$

CONTRATS DE MOINS DE 25 000\$ CONCLUS ENTRE LE 1 AVRIL 2007 ET LE 29 FÉVRIER 2008

Nom du contractant	Services professionnels Spécialité	Montant
TEKNIKA HBA INC.	GÉNIE MÉCANIQUE-ÉLECTRIQUE	6 200 \$
GUY VACHON, ING.	GÉNIE CIVIL	9 999 \$
LE GROUPE CSB INC.	AUTRES SERVICES PROFESSIONNELS	2 000 \$
ADECCO SERVICE-CONSEILS RH	ÉVALUATION	1 350 \$
SHELLEX GROUPE CONSEIL INC.	GÉNIE MÉCANIQUE-ÉLECTRIQUE	8 718 \$
TECHNORM INC.	GÉNIE-STRUCTURE	483 \$
YOCKELL ASSOCIÉS	AUTRES SERVICES PROFESSIONNELS	5 990 \$
DESSAU INC.	GÉNIE CIVIL	8 600 \$
LES LABORATOIRES SHERMONT INC.	LABORATOIRE	11 660 \$
ROBERT CRÉPEAU ET ALAIN DUVAL ARCHITECTES	ARCHITECTURE	871 \$
CLINIQUE MÉDICALE ROBERT & LIZOTTE	SERVICE MÉDICAL	973 \$

## **QUESTION NO 10**

**Liste des contrats de moins de 25 000 \$ ou plus de 25 000 \$ octroyés par un ministère, un cabinet ministériel ou un organisme en 2007-2008 à une firme de relations publiques en indiquant :**

- le nom du professionnel ou de la firme;**
  - le mandat et le résultat (rapport ou document final);**
  - le coût;**
  - le mode d'octroi du contrat (soumission publique, sur invitation ou contrat négocié);**
  - dans le cas d'octroi par soumission, fournir le nom des soumissionnaires et le montant des soumissions.**
- 

***La réponse à cette question est incluse à la question N° 9***



## **QUESTION NO 11**

**Pour le cabinet ministériel, le montant, pour l'année 2007-2008, de chacune des dépenses suivantes :**

- la photocopie;**
  - la téléphonie cellulaire et coût d'utilisation**
  - les téléavertisseurs;**
  - le mobilier de bureau;**
  - les distributeurs d'eau de source;**
  - le remboursement des frais de transport;**
  - le remboursement des frais d'hébergement;**
  - le remboursement des frais de repas;**
  - l'ensemble des dépenses applicables à la participation à des congrès, des colloques et toute session de type perfectionnement ou ressourcement :**
    - I. au Québec;**
    - II. à l'extérieur du Québec.**
- 

***Ne s'applique pas à notre organisme***

## **QUESTION NO 12**

**Pour la Direction générale du ministère, le montant, pour l'année 2007-2008 (et ventilation pour chaque mois), de chacune des dépenses suivantes :**

- la photocopie;**
  - la téléphonie cellulaire et coût d'utilisation**
  - les téléavertisseurs;**
  - le mobilier de bureau;**
  - les distributeurs d'eau de source;**
  - le remboursement des frais de transport;**
  - le remboursement des frais d'hébergement;**
  - le remboursement des frais de repas;**
  - l'ensemble des dépenses applicables à la participation à des congrès, des colloques et toute session de type perfectionnement ou ressourcement :**
    - I. au Québec;**
    - II. à l'extérieur du Québec.**
- 

***Ne s'applique pas à notre organisme***

## QUESTION NO 13

**Le nombre et la répartition, par tranches d'âge, du personnel masculin et féminin, des personnes handicapées, anglophones, autochtones et des communautés culturelles (de chaque ministère et pour chacun des organismes relevant de sa compétence) pour chaque catégorie d'emploi (cadres, professionnels, fonctionnaires, etc.) par ministère, par cabinet ministériel et par organisme pour 2007-2008 ainsi que les prévisions pour 2008-2009, 2009-2010 et 2010-2011 :**

- **pour chaque catégorie, indiquer le pourcentage par rapport à l'effectif total du ministère ou de l'organisme.**
-

Question # 13

2007-2008  
RÉPARTITION DU PERSONNEL

	Homme	%	Femme	%	TOTAL	%
Cadres	34	5,70	6	1,01	40	6,71
Professionnels	109	18,29	40	6,71	149	25,00
Techniciens	143	23,99	67	11,24	210	35,23
Bureau	13	2,18	94	15,77	107	17,95
Ouvriers	85	14,26	4	0,67	90	15,10
TOTAL	385	64,60	211	35,40	596	100,0

PERSONNEL DE MOINS DE 35 ANS

	Homme	%	Femme	%	TOTAL	
Cadres	1	0,17	0	0,00	1	0,17 %
Professionnels	9	1,51	3	0,50	12	2,01 %
Techniciens	21	3,52	1	0,17	22	3,69 %
Bureau	0	0,00	3	0,50	3	0,50 %
Ouvriers	31	5,20	1	0,17	32	5,37 %
TOTAL	62	10,40	8	1,34	70	11,74 %

PERSONNEL 35 ET PLUS

	Homme	%	Femme	%	TOTAL	
Cadres	33	5,54	6	1,0	39	6,54 %
Professionnels	100	16,8	37	6,2	137	23,0 %
Techniciens	122	20,47	66	11,1	189	31,7 %
Bureau	13	2,2	91	15,3	104	17,4 %
Ouvriers	55	9,23	3	0,5	58	9,73 %
TOTAL	323	54,19	203	34,1	526	88,26 %

## Question # 13

**2007-2008**

	Personnes handicapées	%	Anglophones	%	Autochtones	%	Communautés culturelles	%
<b>Cadres</b>	1	0,17 %	0	0,00 %	0	0,00 %	—	0,00 %
<b>Professionnels</b>	6	1,01 %	3	0,50 %	1	0,17 %	6	1,01 %
<b>Techniciens</b>	3	0,50 %	0	0,00 %	1	0,17 %	6	1,01 %
<b>Bureau</b>	3	0,50 %	0	0,00 %	0	0,00 %	1	0,17 %
<b>Ouvriers</b>	2	0,34 %	3	0,50 %	1	0,17 %	4	0,67 %
<b>TOTAL</b>	<b>15</b>	<b>2,52 %</b>	<b>6</b>	<b>1,01 %</b>	<b>3</b>	<b>0,50 %</b>	<b>17</b>	<b>2,85 %</b>

## **QUESTION NO 14**

**À chacun des mois de l'exercice budgétaire 2007-2008, et ce, par catégorie d'emploi (cadres, professionnels, fonctionnaires, etc.) :**

- **nombre total de jours de maladie pris par le personnel;**
  - **nombre total d'heures de travail supplémentaires réalisées par le personnel et répartition de la rémunération de ces heures supplémentaires (argent, vacances, etc.);**
  - **nombre total de jours de vacances pris par le personnel;**
  - **nombre de plaintes pour harcèlement psychologique.**
-

Question n° 14

COMPARATIF MALADIE, TEMPS SUPPLÉMENTAIRE ET VACANCES  
POUR L'ENSEMBLE DES EMPLOYÉS DE LA SOCIÉTÉ

CATÉGORIE	DATE	NOMBRE JOURS MALADIE PRIS PAR LE PERSONNEL	TEMPS SUPPLÉMENTAIRE RÉALISÉ EN HEURES	TEMPS SUPPLÉMENTAIRE PAYÉ (\$)	TEMPS SUPPLÉMENTAIRE PRIS EN TEMPS COMPENSÉ EN HEURES	NOMBRE JOURS VACANCES PRIS PAR LE PERSONNEL	NOMBRE ABSENCE MALADIE LONGUE DURÉE	NOMBRE D'EMPLOYÉS
Cadres	29 février 08	119	0	0	0	1 008	3	40
	31 mars 07	147	0	0	0	987	2	41
	29 mars 06	252	0	0	0	924	4	41
	31 mars 05	208	0	0	0	956	1	41
	3 mars 04	219	0	0	0	908	3	40
	31 mars 03	196	0	0	0	936	2	42
	6 mars 02	73	0	0	0	886	0	40
	7 mars 01	363	0	0	0	908	1	41
Professionnels	29 février 08	1 652	9 740	264 068	3 629	2 932	11	161
	31 mars 07	1 626	9 907	213 609	2 760	3 115	8	157
	29 mars 06	1 589	8 114	232 854	3 407	3 083	14	144
	31 mars 05	1 551	10 116	289 598	3 474	3 447	4	149
	3 mars 04	2 213	10 721	403 367	4 482	3 552	13	177
	31 mars 03	2 051	13 780	369 348	4 351	3 325	14	190
	6 mars 02	1 786	10 414	328 179	3 751	3 169	10	175
	7 mars 01	1 733	7 993	199 939	4 008	2 738	10	165*
Techniciens	29 février 08	2 989	8 678	199 713	5 410	4 416	19	217
	31 mars 07	2 261	9 849	226 076	4 184	4 635	19	208
	29 mars 06	2 095	9 190	172 395	5 119	4 467	12	218
	31 mars 05	2 392	10 402	215 051	6 691	5 090	14	218
	3 mars 04	2 977	10 844	245 894	5 215	5 272	16	250
	31 mars 03	3 029	12 365	299 858	5 792	5 282	21	254
	6 mars 02	2 323	11 198	235 205	5 429	5 010	12	255
	7 mars 01	2 262	11 439	244 068	6 592	4 763	16	248*
Bureaux	29 février 08	1 387	1 585	33 351	1 040	2 499	10	116
	31 mars 07	1 819	2 200	32 840	1 304	2 465	14	114
	29 mars 06	1 893	1 325	20 851	905	2 367	13	119
	31 mars 05	2 076	1 015	16 527	692	2 706	14	125
	3 mars 04	1 826	746	8 026	604	2 261	9	129
	31 mars 03	2 143	765	7 657	627	2 353	13	131
	6 mars 02	2 660	456	3 703	522	2 314	14	135
	7 mars 01	2 785	782	4 482	962	2 365	17	136*
Ouvriers	29 février 08	1 528	8 907	142 738	6 163	1 984	9	97
	31 mars 07	1 473	9 471	165 288	6 108	2 221	7	98
	29 mars 06	1 400	9 736	161 116	7 117	1 970	6	105
	31 mars 05	2 417	9 575	218 667	6 764	2 376	15	105
	3 mars 04	1 836	13 134	241 083	8 184	2 309	12	115
	31 mars 03	1 638	14 645	291 995	7 670	2 282	12	113
	6 mars 02	1 333	14 295	282 104	7 180	2 244	13	120
	7 mars 01	1 499	14 818	252 159	7 039	2 014	9	116*
Total SIQ	29 février 08	7 675	28 910	639 870	16 242	12 839	52	631
	31 mars 07	7 326	29 427	637 812	14 356	13 423	50	618
	29 mars 06	7 229	28 365	587 216	16 548	12 811	49	627
	31 mars 05	8 644	31 108	739 843	17 621	14 575	48	638
	3 mars 04	9 071	35 445	898 370	18 485	14 302	53	711
	31 mars 03	9 057	41 555	968 858	18 440	14 178	62	730
	6 mars 02	8 175	36 363	849 191	16 882	13 623	49	725
	7 mars 01	8 642	35 032	700 648	18 601	12 788	53	706*

\* Données révisées (SPAQ)

## QUESTION NO 14

**À chacun des mois de l'exercice budgétaire 2007-2008, et ce, par catégorie d'emploi (cadres, professionnels, fonctionnaires, etc.) :**

- nombre total de jours de maladie pris par le personnel;
- nombre total d'heures de travail supplémentaires réalisées par le personnel et répartition de la rémunération de ces heures supplémentaires (argent, vacances, etc.);
- nombre total de jours de vacances pris par le personnel;
- nombre de plaintes pour harcèlement psychologique.

	Plaintes pour harcèlement	Griefs pour harcèlement
Cadre		
Professionnel		
Technique		1
Bureau		
Ouvrier		
Total :	0	1
Grand total :	1	



## **QUESTION NO 15**

**Concernant les effectifs de chacun des ministères et organismes, et ce, pour chacun des exercices budgétaires depuis le 1<sup>er</sup> avril 2003 :**

- ▶ **évolution des effectifs réguliers par catégorie d'emploi (cadres supérieurs et intermédiaires, professionnels, techniciens, personnel de bureau, ouvriers et agents de la paix) et par leur territoire habituel de travail (centre principal de direction et chacune des régions);**
  - ▶ **évolution du nombre d'employés bénéficiant d'un traitement additionnel en raison de la complexité de la tâche à accomplir;**
  - ▶ **nombre d'employés bénéficiant d'un traitement supérieur à celui normalement prévu pour la tâche qu'ils ont accomplie;**
  - ▶ **nombre de postes par catégorie d'emploi et par leur territoire habituel de travail (centre principal de direction et chacune des régions);**
  - ▶ **niveau des effectifs pour chacune des catégories d'emploi pour chacun des cinq prochains exercices budgétaires;**
  - ▶ **nombre de départs à la retraite anticipés pour les cinq prochaines années.**
- 

***L'information sera transmise par le Conseil du trésor.***

## QUESTION NO 16

**Liste des baux pour les espaces loués de la Société immobilière du Québec en indiquant pour chacun d'eux :**

- l'emplacement de la location;
  - la superficie du local loué;
  - la superficie réellement occupée;
  - la superficie inoccupée;
  - le coût de la location au mètre carré;
  - le coût total de ladite location;
  - les coûts d'aménagement réalisés en 2007-2008, la nature des travaux et le ou les bureaux visés;
  - la durée du bail;
  - le propriétaire de l'espace loué.
-

Espaces loués par la SIQ aux ministères et organismes en vigueur au mois de mars 2008

Nom du client	Adresse	Municipalité	Type d'immeuble	Sup. locative	Loyer mensuel
Min. de la Culture, des Communications et Condition féminine	225, Grande Allée Est	Québec	Propriété	10 763,86	138 709,38
Min. de la Culture, des Communications et Condition féminine	170, de l'Hôtel-de-Ville	Gatineau	Propriété	343,04	5 873,97
Min. de la Culture, des Communications et Condition féminine	625, Laflèche	Baie-Comeau	Location	275,54	4 839,89
Min. de la Culture, des Communications et Condition féminine	3460, Saint-Urbain	Montréal	Propriété	179,76	5 993,93
Min. de la Culture, des Communications et Condition féminine	100, Lavolette	Trois-Rivières	Propriété	499,44	4 895,88
Min. de la Culture, des Communications et Condition féminine	337, Moreault	Rimouski	Propriété	371,92	4 378,19
Min. de la Culture, des Communications et Condition féminine	19, Perreault Ouest	Rouyn-Noranda	Location	339,48	5 685,73
Min. de la Culture, des Communications et Condition féminine	202, Jacques-Cartier	Chicoutimi	Propriété	325,53	2 825,83
Min. de la Culture, des Communications et Condition féminine	146, Grand-Pré	Bonaventure	Location	194,82	2 457,65
Min. de la Culture, des Communications et Condition féminine	480, Saint-Laurent	Montréal	Location	2 133,34	42 523,85
Min. de la Culture, des Communications et Condition féminine	1825, Semple	Québec	Propriété	1 133,47	15 192,13
Min. de la Culture, des Communications et Condition féminine	6210, Saint-Laurent	Lévis	Location	252,80	2 669,39
Min. de la Culture, des Communications et Condition féminine	300, Sicard	Sainte-Thérèse	Location	317,09	4 355,04
Min. de la Culture, des Communications et Condition féminine	4750, Henri-Julien	Montréal	Location	257,57	5 146,77
Min. de la Culture, des Communications et Condition féminine	2-6, Désaulniers	Saint-Lambert	Location	378,07	6 311,48
Min. de la Culture, des Communications et Condition féminine	9201, Langelier	Saint-Léonard	Location	53,23	599,24
Min. de la Culture, des Communications et Condition féminine	225, Frontenac	Sherbrooke	Location	376,11	6 325,77
Min. de la Culture, des Communications et Condition féminine	27, du Terminus Ouest	Rouyn-Noranda	Location	15,70	100,69
Min. de la Culture, des Communications et Condition féminine	1600, Henri-Bourassa Ouest	Montréal	Location	181,28	3 914,11
Centre de conservation du Québec	1825, Semple	Québec	Propriété	3 284,81	46 315,01
Ministère des Relations internationales	380, Saint-Antoine Ouest	Montréal	Location	836,57	23 754,26
Ministère des Relations internationales	525, René-Lévesque Est	Québec	Location	9 616,89	203 678,79
Ministère des Relations internationales	220, 12ème Avenue Nord	Sherbrooke	Location	235,66	2 617,68
Ministère des Services gouvernementaux	1050, Louis-Alexandre-Taschereau	Québec	Propriété	431,98	5 313,37
Ministère des Services gouvernementaux	875, Grande Allée Est	Québec	Propriété	6 382,54	96 564,11
Ministère des Services gouvernementaux	500, René-Lévesque Ouest	Montréal	Propriété	314,25	7 407,03
Ministère des Affaires municipales et des Régions	625, Laflèche	Baie-Comeau	Location	317,50	5 857,90
Ministère des Affaires municipales et des Régions	170, de l'Hôtel-de-Ville	Gatineau	Propriété	287,97	5 109,98
Ministère des Affaires municipales et des Régions	337, Moreault	Rimouski	Propriété	210,63	2 408,78
Ministère des Affaires municipales et des Régions	100, Lavolette	Trois-Rivières	Propriété	330,30	3 259,67
Ministère des Affaires municipales et des Régions	10, Pierre-Olivier-Chauveau	Québec	Propriété	13 903,69	218 966,32
Ministère des Affaires municipales et des Régions	200, Belvédère Nord	Sherbrooke	Location	324,15	6 119,72

**Espaces loués par la SIQ aux ministères et organismes en vigueur au mois de mars 2008**

Nom du client	Adresse	Municipalité	Type d'immeuble	Sup. locative	Loyer mensuel
Ministère des Affaires municipales et des Régions	227, Racine Est	Chicoutimi	Propriété	269,73	4 152,42
Ministère des Affaires municipales et des Régions	170, Principale	Rouyn-Noranda	Location	243,09	4 399,32
Ministère des Affaires municipales et des Régions	800, Square Victoria	Montréal	Location	3 727,65	121 683,85
Ministère des Affaires municipales et des Régions	979, de Bourgogne	Québec	Location	243,44	2 880,15
Ministère des Affaires municipales et des Régions	500, Daigneault	Chandler	Location	214,50	2 157,39
Ministère des Affaires municipales et des Régions	500, René-Lévesque Ouest	Montréal	Propriété	387,88	9 142,53
Ministère des Affaires municipales et des Régions	510, Rt 167 Sud	Chibougamau	Location	286,44	3 641,38
Ministère des Affaires municipales et des Régions	21, Gérard D. Lévesque Ouest	Paspébiac	Location	49,06	392,66
Ministère des Affaires municipales et des Régions	139, Route 132 Ouest	New Richmond	Location	140,21	2 354,93
Ministère des Affaires municipales et des Régions	224, Ch Principal	Cap-aux-Meules	Location	57,59	806,40
Ministère des Affaires municipales et des Régions	62, Saint-Jean-Baptiste	Victoriaville	Propriété	316,06	3 095,28
Ministère des Affaires municipales et des Régions	40, Gauthier Sud	Joliette	Location	274,20	4 334,10
Ministère des Affaires municipales et des Régions	1100, Frontenac Est	Thetford Mines	Location	220,74	3 745,27
Ministère des Affaires municipales et des Régions	161, de la Gare	Saint-Jérôme	Location	200,88	3 830,55
Ministère des Affaires municipales et des Régions	109, Saint-Charles	Saint-Jean-sur-Richelieu	Propriété	309,74	4 239,78
Ministère de l'Immigration et des Communautés culturelles	3885, Harvey	Jonquière	Location	65,87	618,03
Ministère de l'Immigration et des Communautés culturelles	975, Roméo Vachon Nord	Dorval	Location	373,50	9 924,93
Ministère de l'Immigration et des Communautés culturelles	705, Ch du Trait-Carré	Laval	Location	1 063,87	15 642,31
Ministère de l'Immigration et des Communautés culturelles	255, Crémazie Est	Montréal	Location	1 836,73	34 999,13
Ministère de l'Immigration et des Communautés culturelles	800, de Maisonneuve Est	Montréal	Location	3 415,66	82 913,52
Ministère de l'Immigration et des Communautés culturelles	360, McGill	Montréal	Propriété	10 704,30	175 509,37
Ministère de l'Immigration et des Communautés culturelles	276, Saint-Jacques Ouest	Montréal	Location	3 663,23	63 986,13
Ministère de l'Immigration et des Communautés culturelles	360, Saint-Jacques Ouest	Montréal	Location	2 977,22	60 718,45
Ministère de l'Immigration et des Communautés culturelles	2050, de Bleury	Montréal	Location	1 586,84	22 615,20
Ministère de l'Immigration et des Communautés culturelles	2-6, Désaulniers	Saint-Lambert	Location	698,36	12 740,14
Ministère de l'Immigration et des Communautés culturelles	8000, Langelier	Saint-Léonard	Location	541,16	7 576,09
Ministère de l'Immigration et des Communautés culturelles	202, Wellington Nord	Sherbrooke	Location	768,49	10 732,99
Ministère de l'Immigration et des Communautés culturelles	100, Laviolette	Trois-Rivières	Propriété	187,87	1 884,57
Ministère de l'Immigration et des Communautés culturelles	1050, Louis-Alexandre-Taschereau	Québec	Propriété	761,97	10 063,21
Ministère de l'Immigration et des Communautés culturelles	930, Ch Sainte-Foy	Québec	Location	1 035,53	26 071,07
Ministère de l'Immigration et des Communautés culturelles	181, Hymus	Pointe-Claire	Location	329,68	4 245,25
Ministère de l'Immigration et des Communautés culturelles	255, Principale	Rouyn-Noranda	Location	48,83	651,37

## Espaces loués par la SIQ aux ministères et organismes en vigueur au mois de mars 2008

Nom du client	Adresse	Municipalité	Type d'immeuble	Sup. locative	Loyer mensuel
Ministère de l'Immigration et des Communautés culturelles	227, Montcalm	Gatineau	Location	622,81	8 173,35
Ministère de l'Immigration et des Communautés culturelles	3535, Saint-Charles	Kirkland	Location	100,61	2 010,14
Ministère de la Santé et des Services sociaux	1075, Ch Sainte-Foy	Québec	Propriété	14 945,70	254 244,41
Ministère de la Santé et des Services sociaux	1005, Ch Sainte-Foy	Québec	Location	7 294,15	145 933,22
Ministère de la Santé et des Services sociaux	201, Crémazie Est	Montréal	Propriété	3 187,28	47 860,20
Ministère de la Santé et des Services sociaux	1665, Wilfrid-Hamel	Québec	Propriété	269,63	1 550,93
Ministère de la Santé et des Services sociaux	1020, Rt de l'Église	Québec	Location	2 133,13	36 137,48
Ministère de la Santé et des Services sociaux	1050, Ch Sainte-Foy	Québec	Location	31,51	197,45
Ministère de la Santé et des Services sociaux	3700, Berri	Montréal	Location	445,46	4 690,77
Ministère de la Santé et des Services sociaux	1195, Lavigerie	Québec	Location	1 005,32	18 106,57
Ministère de la Santé et des Services sociaux	1040, Belvédère	Québec	Location	134,80	1 945,08
Ministère de la Santé et des Services sociaux	2021, Union	Montréal	Location	1 647,98	33 686,85
Ministère de la Santé et des Services sociaux	380, Saint-Antoine Ouest	Montréal	Location	227,60	6 462,66
Régie des rentes du Québec	670, Bouvier	Québec	Location	1 281,38	13 063,89
Régie des rentes du Québec	1055, René-Lévesque Est	Montréal	Location	3 663,20	60 120,00
Régie des rentes du Québec	33, Gamble Ouest	Rouyn-Noranda	Location	133,09	2 241,85
Régie des rentes du Québec	2600, Laurier	Québec	Location	21 342,17	327 458,40
Régie des rentes du Québec	200, Belvédère Nord	Sherbrooke	Location	127,39	2 451,32
Régie des rentes du Québec	255, Racine Est	Chicoutimi	Location	153,57	2 232,35
Régie des rentes du Québec	337, Moreault	Rimouski	Propriété	123,94	1 460,73
Régie des rentes du Québec	309, Brock	Drummondville	Propriété	145,82	1 984,41
Régie des rentes du Québec	170, de l'Hôtel-de-Ville	Gatineau	Propriété	203,96	3 052,62
Régie des rentes du Québec	1481, Notre-Dame Centre	Trois-Rivières	Location	650,82	8 589,80
Régie de l'assurance maladie du Québec	1126, Grande Allée O	Québec	Location	9 129,17	130 394,26
Régie de l'assurance maladie du Québec	425, de Maisonneuve Ouest	Montréal	Location	3 898,52	78 881,15
Régie de l'assurance maladie du Québec	2600, Jean-Perrin	Québec	Location	3 104,25	35 709,35
Régie de l'assurance maladie du Québec	1665, Wilfrid-Hamel	Québec	Propriété	94,84	545,52
Ministère de la Famille et des Aînés	170, de l'Hôtel-de-Ville	Gatineau	Propriété	101,44	2 437,41
Ministère de la Famille et des Aînés	1800, Le Corbusier	Laval	Location	708,49	8 757,50
Ministère de la Famille et des Aînés	201, Pl Charles-Lemoyne	Longueuil	Propriété	793,49	7 793,30
Ministère de la Famille et des Aînés	730, Charest Est	Québec	Location	754,97	10 511,87
Ministère de la Famille et des Aînés	600, Fullum	Montréal	Propriété	5 582,46	84 550,62

Espaces loués par la SIQ aux ministères et organismes en vigueur au mois de mars 2008

Nom du client	Adresse	Municipalité	Type d'immeuble	Sup. locative	Loyer mensuel
Ministère de la Famille et des Aînés	900, d'Youville	Québec	Location	207,82	2 838,63
Ministère de la Famille et des Aînés	425, Saint-Amable	Québec	Propriété	3 407,62	59 937,95
Ministère du Tourisme	Au 55 Nord	Stanstead-Est	Propriété	155,12	3 435,61
Ministère du Tourisme	1010, Sainte-Catherine Ouest	Montréal	Location	4 936,85	122 128,68
Ministère du Tourisme	Au 40 sortie 9	Rigaud	Propriété	424,82	10 167,38
Ministère du Tourisme	Au 20	Rivière-Beaudette	Propriété	429,60	23 043,29
Ministère du Tourisme	Au 15	Saint-Bernard-de-Lacolle	Propriété	406,58	13 543,82
Ministère du Tourisme	1373, Rt 185	Dégelis	Propriété	155,12	3 791,41
Ministère du Tourisme	900, René-Lévesque Est	Québec	Propriété	3 477,54	73 173,70
Ministère du Tourisme	1665, Wilfrid-Hamel	Québec	Propriété	168,12	967,03
Ministère du Tourisme	8, du Fort (12 Sainte-Anne)	Québec	Propriété	944,71	16 373,57
Ministère du Travail	200, Ch Sainte-Foy	Québec	Location	4 136,23	53 096,99
Ministère du Travail	35, de Port-Royal, Phase 1 Est	Montréal	Location	2 787,16	58 190,28
Ministère du Travail	512, Principale	Lachute	Location	170,28	3 225,77
Ministère du Travail	380, Saint-Antoine Ouest	Montréal	Location	322,51	8 541,83
Min. de l'Agriculture, des Pêcheries et de l'Alimentation	175, Principale	Saint-Flavien	Location	220,93	2 900,85
Min. de l'Agriculture, des Pêcheries et de l'Alimentation	118, Lemieux	Saint-Rémi	Location	327,86	4 462,85
Min. de l'Agriculture, des Pêcheries et de l'Alimentation	497, Sainte-Marie	Marieville	Location	302,25	4 213,57
Min. de l'Agriculture, des Pêcheries et de l'Alimentation	46, Charlotte	Sorel-Tracy	Propriété	275,58	3 151,43
Min. de l'Agriculture, des Pêcheries et de l'Alimentation	801, Ch du Pont Taché Nord	Alma	Propriété	1 377,82	16 077,92
Min. de l'Agriculture, des Pêcheries et de l'Alimentation	505, Béthany	Lachute	Location	227,35	2 759,44
Min. de l'Agriculture, des Pêcheries et de l'Alimentation	77, Principale	Les Bergeronnes	Location	101,06	826,07
Min. de l'Agriculture, des Pêcheries et de l'Alimentation	166, St-Jacques	Saint-Jacques	Location	217,00	2 184,40
Min. de l'Agriculture, des Pêcheries et de l'Alimentation	201, Crémazie Est	Montréal	Propriété	1 217,42	17 184,42
Min. de l'Agriculture, des Pêcheries et de l'Alimentation	863, Sacré-Coeur	Saint-Félicien	Location	204,63	2 426,59
Min. de l'Agriculture, des Pêcheries et de l'Alimentation	121, Ra Petite-Rivière	Louiseville	Location	255,42	2 855,53
Min. de l'Agriculture, des Pêcheries et de l'Alimentation	337, Moreault	Rimouski	Propriété	1 947,78	22 292,15
Min. de l'Agriculture, des Pêcheries et de l'Alimentation	344, Route 138 c.p. 69	Saint-Hilarion	Location	201,04	2 083,08
Min. de l'Agriculture, des Pêcheries et de l'Alimentation	5527, Frontenac	Lac-Mégantic	Location	205,55	3 111,96
Min. de l'Agriculture, des Pêcheries et de l'Alimentation	1, Notre-Dame Nord	Ville-Marie	Location	425,14	5 839,41
Min. de l'Agriculture, des Pêcheries et de l'Alimentation	867, de l'Ange-Gardien	L'Assomption	Propriété	1 446,71	32 700,44
Min. de l'Agriculture, des Pêcheries et de l'Alimentation	96, Mo Sandy Beach	Gaspé	Propriété	4 114,55	60 045,76

## Espaces loués par la SIQ aux ministères et organismes en vigueur au mois de mars 2008

Nom du client	Adresse	Municipalité	Type d'immeuble	Sup. locative	Loyer mensuel
Min. de l'Agriculture, des Pêcheries et de l'Alimentation	127, Lake	Shawville	Location	224,23	3 163,91
Min. de l'Agriculture, des Pêcheries et de l'Alimentation	499, Calixa Lavallée	Joliette	Location	476,40	6 237,84
Min. de l'Agriculture, des Pêcheries et de l'Alimentation	870, Curé St-Georges	Saint-Jean-sur-Richelieu	Location	346,45	3 666,27
Min. de l'Agriculture, des Pêcheries et de l'Alimentation	460, Louis-Fréchette	Nicolet	Propriété	1 424,53	17 055,49
Min. de l'Agriculture, des Pêcheries et de l'Alimentation	180, Rideau	Rouyn-Noranda	Propriété	716,97	10 267,02
Min. de l'Agriculture, des Pêcheries et de l'Alimentation	4260, Bourque	Sherbrooke	Propriété	1 982,37	25 841,53
Min. de l'Agriculture, des Pêcheries et de l'Alimentation	2700, Einstein	Québec	Propriété	13 068,23	293 111,93
Min. de l'Agriculture, des Pêcheries et de l'Alimentation	11500, 1ère Avenue Est	Saint-Georges	Location	349,15	3 595,33
Min. de l'Agriculture, des Pêcheries et de l'Alimentation	82, de l'Aréna	Notre-Dame-du-Lac	Propriété	200,43	2 369,87
Min. de l'Agriculture, des Pêcheries et de l'Alimentation	120a, Ch du Roy	Deschambault	Location	1 365,45	24 193,48
Min. de l'Agriculture, des Pêcheries et de l'Alimentation	Rt Blanc-Sablon lot 293	Blanc-Sablon	Location	231,21	2 665,53
Min. de l'Agriculture, des Pêcheries et de l'Alimentation	177, Saint-Joseph	Sainte-Martine	Location	581,15	7 642,06
Min. de l'Agriculture, des Pêcheries et de l'Alimentation	200, Ch Sainte-Foy	Québec	Location	17 179,39	236 959,89
Min. de l'Agriculture, des Pêcheries et de l'Alimentation	1375, Route 277	Lac-Etchemin	Propriété	177,98	1 674,46
Min. de l'Agriculture, des Pêcheries et de l'Alimentation	1120, de la Rive-Sud	Saint-Romuald	Location	238,78	2 812,96
Min. de l'Agriculture, des Pêcheries et de l'Alimentation	530, Massicotte	Saint-Narcisse	Location	320,90	3 806,46
Min. de l'Agriculture, des Pêcheries et de l'Alimentation	26, Saint-Benoit	Amqui	Location	140,36	1 740,79
Min. de l'Agriculture, des Pêcheries et de l'Alimentation	456, Arnaud	Sept-Îles	Location	352,00	4 243,45
Min. de l'Agriculture, des Pêcheries et de l'Alimentation	125, Morgan	Coaticook	Location	112,60	1 099,93
Min. de l'Agriculture, des Pêcheries et de l'Alimentation	1600, Bersimis	Chicoutimi	Propriété	311,66	5 979,80
Min. de l'Agriculture, des Pêcheries et de l'Alimentation	34, Perron Ouest	Caplan	Location	447,16	5 200,43
Min. de l'Agriculture, des Pêcheries et de l'Alimentation	1700, Laval	Laval	Location	318,06	5 277,80
Min. de l'Agriculture, des Pêcheries et de l'Alimentation	539, Ouellet Ouest	Thetford Mines	Location	304,94	3 101,98
Min. de l'Agriculture, des Pêcheries et de l'Alimentation	356, Principale	Granby	Location	405,00	3 909,80
Min. de l'Agriculture, des Pêcheries et de l'Alimentation	1665, Wilfrid-Hamel	Québec	Propriété	1 363,72	12 919,44
Min. de l'Agriculture, des Pêcheries et de l'Alimentation	617, Labelle	Blainville	Location	577,88	9 243,99
Min. de l'Agriculture, des Pêcheries et de l'Alimentation	351, de l'Hôtel-de-Ville	Rivière-du-Loup	Propriété	392,63	5 372,71
Min. de l'Agriculture, des Pêcheries et de l'Alimentation	616, Saint-Rédempteur	Matane	Location	57,16	598,97
Min. de l'Agriculture, des Pêcheries et de l'Alimentation	999, Dollard	Gatineau	Location	863,48	11 148,49
Min. de l'Agriculture, des Pêcheries et de l'Alimentation	5410, de la Rive-Sud	Lévis	Location	733,93	8 909,28
Min. de l'Agriculture, des Pêcheries et de l'Alimentation	77, 2ème Rue Est	La Sarre	Location	345,83	4 606,81
Min. de l'Agriculture, des Pêcheries et de l'Alimentation	900, Léger	Salaberry-de-Valleyfield	Location	308,73	4 571,56

Espaces loués par la SIQ aux ministères et organismes en vigueur au mois de mars 2008

Nom du client	Adresse	Municipalité	Type d'immeuble	Sup. locative	Loyer mensuel
Min. de l'Agriculture, des Pêcheries et de l'Alimentation	35, de Port-Royal, Phase 1 Est	Montréal	Location	114,12	2 238,06
Min. de l'Agriculture, des Pêcheries et de l'Alimentation	101, Pl Charles-Lemoyne	Longueuil	Location	291,54	4 698,27
Min. de l'Agriculture, des Pêcheries et de l'Alimentation	675, Rt Cameron	Sainte-Marie	Location	1 186,81	17 812,83
Min. de l'Agriculture, des Pêcheries et de l'Alimentation	1355, Gauvin	Saint-Hyacinthe	Location	978,56	16 289,79
Min. de l'Agriculture, des Pêcheries et de l'Alimentation	2, Adhémar-Cusson	Bedford	Location	187,26	2 353,78
Min. de l'Agriculture, des Pêcheries et de l'Alimentation	144, de la Gare	Montmagny	Location	351,11	4 252,25
Min. de l'Agriculture, des Pêcheries et de l'Alimentation	267, Notre-Dame	Maniwaki	Location	169,57	2 459,99
Min. de l'Agriculture, des Pêcheries et de l'Alimentation	435, Panet	Mont-Laurier	Propriété	222,84	2 858,81
Min. de l'Agriculture, des Pêcheries et de l'Alimentation	5195, des Forges	Trois-Rivières	Location	965,49	9 586,40
Min. de l'Agriculture, des Pêcheries et de l'Alimentation	767, Industriel Est	Victoriaville	Location	727,77	8 584,13
Min. de l'Agriculture, des Pêcheries et de l'Alimentation	261, 1re Avenue Ouest	Amos	Location	397,67	4 530,60
Min. de l'Agriculture, des Pêcheries et de l'Alimentation	750, René-Lévesque	Drummondville	Location	597,87	7 943,79
Min. de l'Agriculture, des Pêcheries et de l'Alimentation	750, du Phare Ouest	Matane	Location	81,01	1 063,41
Min. de l'Agriculture, des Pêcheries et de l'Alimentation	1150, Grande Allée O	Québec	Location	443,02	6 808,80
Min. de l'Agriculture, des Pêcheries et de l'Alimentation	625, Laflèche	Baie-Comeau	Location	31,34	386,42
Min. de l'Agriculture, des Pêcheries et de l'Alimentation	85, de Martigny Ouest	Saint-Jérôme	Propriété	271,02	3 490,12
Min. de l'Agriculture, des Pêcheries et de l'Alimentation	2031, Léonard-de-Vinci	Sainte-Julie	Location	172,08	3 257,07
Min. de l'Agriculture, des Pêcheries et de l'Alimentation	309, Frontenac	Thetford Mines	Location	190,00	2 764,99
Min. de l'Agriculture, des Pêcheries et de l'Alimentation	800, Bois-Francis Sud	Victoriaville	Propriété	47,40	507,57
Min. de l'Agriculture, des Pêcheries et de l'Alimentation	800, Square Victoria	Montréal	Location	137,37	4 602,82
Min. de l'Agriculture, des Pêcheries et de l'Alimentation	930, Ch Sainte-Foy	Québec	Location	1 426,18	25 311,01
Ministère de la Sécurité publique - Administration	405, Volta	Québec	Location	1 456,43	12 961,79
Ministère de la Sécurité publique - Administration	2525, Laurier	Québec	Location	14 332,55	281 172,85
Ministère de la Sécurité publique - Administration	1265, Charest Ouest	Québec	Location	1 052,46	15 942,02
Ministère de la Sécurité publique - Administration	750, Marcel-Laurin	Saint-Laurent	Location	155,80	2 217,83
Ministère de la Sécurité publique - Administration	5199, Sherbrooke Est	Montréal	Location	55,59	800,83
Ministère de la Sécurité publique - Administration	1, Notre-Dame Est	Montréal	Propriété	30,16	528,27
Ministère de la Sécurité publique - Détention	800, Gouin Ouest	Montréal	Propriété	39 519,98	935 301,34
Ministère de la Sécurité publique - Détention	75, Saint-François	Gatineau	Propriété	7 326,68	230 876,60
Ministère de la Sécurité publique - Détention	237, Price Est	Chicoutimi	Propriété	1 997,95	32 195,50
Ministère de la Sécurité publique - Détention	2, La Salette	Saint-Jérôme	Propriété	15 173,63	366 883,67
Ministère de la Sécurité publique - Détention	555, Henri-Bourassa Ouest	Montréal	Propriété	8 635,62	131 811,35



Espaces loués par la SIQ aux ministères et organismes en vigueur au mois de mars 2008

Nom du client	Adresse	Municipalité	Type d'immeuble	Sup. locative	Loyer mensuel
Ministère de la Sécurité publique - Détention	851, 3e Rue Ouest	Amos	Propriété	3 418,85	83 690,71
Ministère de la Sécurité publique - Détention	75, Poliquin	Sorel-Tracy	Propriété	3 965,48	53 385,50
Ministère de la Sécurité publique - Détention	500, de la Faune	Québec	Propriété	31 267,60	630 659,11
Ministère de la Sécurité publique - Détention	725, Harvey Ouest	Alma	Propriété	483,91	6 169,13
Ministère de la Sécurité publique - Détention	87, Gérard-D.-Levesque	New Carlisle	Propriété	2 968,11	41 469,80
Ministère de la Sécurité publique - Détention	382, Saint-Jérôme	Matane	Propriété	97,47	999,68
Ministère de la Sécurité publique - Détention	27, Saint-Benoit Ouest	Amqui	Location	45,26	625,81
Ministère de la Sécurité publique - Détention	860, 3e Rue	Chibougamau	Location	131,12	1 374,10
Ministère de la Sécurité publique - Détention	300, Jean-Lesage	Québec	Propriété	2 273,05	41 288,21
Ministère de la Sécurité publique - Détention	290, Saint-Joseph	La Tuque	Location	33,71	378,65
Ministère de la Sécurité publique - Détention	1, Notre-Dame Est	Montréal	Propriété	4 090,96	123 534,30
Ministère de la Sécurité publique - Détention	46, Charlotte	Sorel-Tracy	Propriété	113,73	1 371,72
Ministère de la Sécurité publique - Détention	891, 3e Rue Ouest	Amos	Propriété	178,73	1 909,56
Ministère de la Sécurité publique - Détention	405, Ch D'En Haut	L'Île-du-Havre-Aubert	Propriété	118,43	4 012,26
Ministère de la Sécurité publique - Détention	124, Rt 132	Percé	Propriété	1 810,36	18 943,38
Ministère de la Sécurité publique - Détention	10, Sainte-Anne Ouest	Sainte-Anne-des-Monts	Location	50,02	614,43
Ministère de la Sécurité publique - Détention	170, de l'Hôtel-de-Ville	Gatineau	Propriété	1 143,12	27 752,06
Ministère de la Sécurité publique - Détention	2, du Palais	Rouyn-Noranda	Propriété	259,58	5 809,41
Ministère de la Sécurité publique - Détention	8, Saint-Gabriel Nord	Ville-Marie	Propriété	180,50	2 426,70
Ministère de la Sécurité publique - Détention	850, Hart	Trois-Rivières	Propriété	791,23	19 101,68
Ministère de la Sécurité publique - Détention	183, de la Cathédrale	Rimouski	Propriété	359,12	3 225,39
Ministère de la Sécurité publique - Détention	180, Salaberry Ouest	Salaberry-de-Valleyfield	Propriété	1 613,38	17 770,74
Ministère de la Sécurité publique - Détention	800, Bois-Francs Sud	Victoriaville	Propriété	526,57	7 248,48
Ministère de la Sécurité publique - Détention	1550, Dessaulles	Saint-Hyacinthe	Propriété	370,90	6 455,55
Ministère de la Sécurité publique - Détention	33, de la Cour	Rivière-du-Loup	Propriété	367,44	5 910,81
Ministère de la Sécurité publique - Détention	425, Laure	Sept-Îles	Propriété	548,40	14 525,85
Ministère de la Sécurité publique - Détention	30, John	Campbell's Bay	Propriété	70,31	755,06
Ministère de la Sécurité publique - Détention	212, 6e Rue	Shawinigan	Propriété	616,37	9 228,55
Ministère de la Sécurité publique - Détention	693, Saint-Alphonse Nord	Thetford Mines	Propriété	434,79	5 777,71
Ministère de la Sécurité publique - Détention	645, de la Madone	Mont-Laurier	Propriété	442,90	16 976,23
Ministère de la Sécurité publique - Détention	750, Saint-Joseph	Roberval	Propriété	1 583,38	25 919,84
Ministère de la Sécurité publique - Détention	795, du Palais	Saint-Joseph-de-Beauce	Propriété	402,07	6 613,36

## Espaces loués par la SIQ aux ministères et organismes en vigueur au mois de mars 2008

Nom du client	Adresse	Municipalité	Type d'immeuble	Sup. locative	Loyer mensuel
Ministère de la Sécurité publique - Détention	25, du Palais de Justice	Montmagny	Propriété	744,76	6 742,32
Ministère de la Sécurité publique - Détention	109, Saint-Charles	Saint-Jean-sur-Richelieu	Propriété	652,79	13 623,13
Ministère de la Sécurité publique - Détention	30, Ch de la Vallée	La Malbaie	Propriété	335,68	5 559,41
Ministère de la Sécurité publique - Détention	1680, Saint-Joseph	Drummondville	Propriété	241,80	13 587,73
Ministère de la Sécurité publique - Détention	77, Principale	Granby	Propriété	635,44	6 900,67
Ministère de la Sécurité publique - Détention	71, Mance	Baie-Comeau	Propriété	3 793,67	53 475,55
Ministère de la Sécurité publique - Détention	1701, Parthenais	Montréal	Propriété	0,00	88 485,04
Ministère de la Sécurité publique - Détention	24, Rt 138	Forestville	Location	24,51	217,33
Ministère de la Sécurité publique - Détention	375, King Ouest	Sherbrooke	Propriété	946,73	15 629,30
Ministère de la Sécurité publique - Détention	227, Racine Est	Chicoutimi	Propriété	545,89	11 837,90
Ministère de la Sécurité publique - Détention	2555, Roland-Therrien	Longueuil	Propriété	1 201,44	18 283,89
Ministère de la Sécurité publique - Détention	17, Lacroix	Carleton-sur-Mer	Location	45,52	538,71
Ministère de la Sécurité publique - Détention	655, 2e Rue Est	La Sarre	Location	37,78	557,27
Ministère de la Sécurité publique - Détention	7600, Parent Nord	Trois-Rivières	Propriété	5 575,24	153 929,99
Ministère de la Sécurité publique - Détention	200, Saint-Marc	Joliette	Propriété	854,63	16 102,85
Ministère de la Sécurité publique - Détention	266, Notre-Dame	Maniwaki	Propriété	163,10	1 769,19
Ministère de la Sécurité publique - Détention	8, des Cèdres	Senneterre	Location	54,19	419,71
Ministère de la Sécurité publique - Détention	1055, Talbot	Sherbrooke	Propriété	6 526,14	187 179,52
Ministère de la Sécurité publique - Détention	578, Siuralikuut Street	Kuujuuaq	Location	169,56	2 642,84
Ministère de la Sécurité publique - Détention	1194, Uviluk Road	Kuujuuarapik	Location	129,25	3 571,15
Ministère de la Sécurité publique - Détention	2800, Saint-Martin Ouest	Laval	Propriété	1 182,57	24 903,47
Ministère de la Sécurité publique - Détention	25, de Martigny Ouest	Saint-Jérôme	Propriété	1 275,88	35 875,62
Ministère de la Sécurité publique - Détention	900, 7e Rue	Val-d'Or	Propriété	371,35	5 252,51
Ministère de la Sécurité publique - Détention	106, Napoléon	Sept-Îles	Location	53,00	365,32
Ministère de la Sécurité publique - Détention	200, des Négociants	Rimouski	Propriété	3 798,28	123 978,40
Ministère de la Sécurité publique - Détention	Rt Puvirnituk	Puvirnituk	Location	37,11	687,36
Ministère de la Sécurité publique - Détention	11900, Armand-Chaput	Montréal	Propriété	16 222,13	708 262,19
Ministère de la Sécurité publique - Détention	410, bellechasse	Montréal	Propriété	683,88	17 526,95
Ministère de la Sécurité publique - Détention	400, Miner	Cowansville	Location	20,93	241,98
Ministère de la Sécurité publique - Détention	450, Gouin Ouest	Montréal	Propriété	1 251,39	53 933,73
Ministère de la Sécurité publique - Détention	226, Gérard-D.-Levesque	New Carlisle	Propriété	294,45	2 869,53
Ministère de la Sécurité publique - Détention	867, Suppa Road	Kuujuuaq	Location	96,39	3 333,24

**Espaces loués par la SIQ aux ministères et organismes en vigueur au mois de mars 2008**

Nom du client	Adresse	Municipalité	Type d'immeuble	Sup. locative	Loyer mensuel
Ministère de la Sécurité publique - Détention	220, Pl Municipale	Cowansville	Location	87,38	583,90
Ministère de la Sécurité publique - Détention	40, de l'Hôtel-de-Ville	Mont-Joli	Location	46,64	1 939,68
Ministère de la Sécurité publique - Détention	878, de Tonnancour	Trois-Rivières	Propriété	70,31	547,40
Ministère de la Sécurité publique - Détention	604, Siuralituuk Street	Kuujuuaq	Location	28,45	2 255,17
Ministère de la Sécurité publique - Détention	10, Maltais	Sept-Îles	Location	214,30	13 944,42
Ministère de la Sécurité publique - Détention	5527, Frontenac	Lac-Mégantic	Location	79,32	8 105,92
Ministère de la Sécurité publique - Sécurité et prévention	725, Harvey Ouest	Alma	Propriété	8,98	114,49
Ministère de la Sécurité publique - Sécurité et prévention	300, Jean-Lesage	Québec	Propriété	301,26	7 030,97
Ministère de la Sécurité publique - Sécurité et prévention	1, Notre-Dame Est	Montréal	Propriété	738,61	11 647,28
Ministère de la Sécurité publique - Sécurité et prévention	46, Charlotte	Sorel-Tracy	Propriété	28,69	328,09
Ministère de la Sécurité publique - Sécurité et prévention	891, 3e Rue Ouest	Amos	Propriété	11,19	158,92
Ministère de la Sécurité publique - Sécurité et prévention	25, de Martigny Ouest	Saint-Jérôme	Propriété	126,72	2 787,73
Ministère de la Sécurité publique - Sécurité et prévention	212, 6e Rue	Shawinigan	Propriété	32,18	490,03
Ministère de la Sécurité publique - Sécurité et prévention	693, Saint-Alphonse Nord	Thetford Mines	Propriété	45,83	421,56
Ministère de la Sécurité publique - Sécurité et prévention	77, Principale	Granby	Propriété	14,21	154,31
Ministère de la Sécurité publique - Sécurité et prévention	375, King Ouest	Sherbrooke	Propriété	52,20	853,28
Ministère de la Sécurité publique - Sécurité et prévention	227, Racine Est	Chicoutimi	Propriété	55,43	1 149,83
Ministère de la Sécurité publique - Sécurité et prévention	2555, Roland-Therrien	Longueuil	Propriété	85,76	1 258,60
Ministère de la Sécurité publique - Sécurité et prévention	800, Bois-Francs Sud	Victoriaville	Propriété	22,66	242,65
Ministère de la Sécurité publique - Sécurité et prévention	30, John	Campbell's Bay	Propriété	17,07	183,32
Ministère de la Sécurité publique - Sécurité et prévention	170, de l'Hôtel-de-Ville	Gatineau	Propriété	71,40	1 296,08
Ministère de la Sécurité publique - Sécurité et prévention	410, bellechasse	Montréal	Propriété	213,48	4 854,06
Ministère de la Sécurité publique - Sécurité et prévention	87, Gérard-D.-Levesque	New Carlisle	Propriété	11,79	149,44
Ministère de la Sécurité publique - Sécurité et prévention	875, Grande Allée Est	Québec	Propriété	182,08	2 942,46
Ministère de la Sécurité publique - Sécurité et prévention	750, Saint-Joseph	Roberval	Propriété	10,68	106,19
Ministère de la Sécurité publique - Sécurité et prévention	180, Salaberry Ouest	Salaberry-de-Valleyfield	Propriété	13,99	145,32
Ministère de la Sécurité publique - Sécurité et prévention	200, Saint-Marc	Joliette	Propriété	49,57	922,50
Ministère de la Sécurité publique - Sécurité et prévention	795, du Palais	Saint-Joseph-de-Beauce	Propriété	30,11	495,26
Ministère de la Sécurité publique - Sécurité et prévention	2800, Saint-Martin Ouest	Laval	Propriété	221,24	5 384,95
Ministère de la Sécurité publique - Sécurité et prévention	33, de la Cour	Rivière-du-Loup	Propriété	28,21	450,12
Ministère de la Sécurité publique - Sécurité et prévention	109, Saint-Charles	Saint-Jean-sur-Richelieu	Propriété	28,49	571,82
Ministère de la Sécurité publique - Sécurité et prévention	1550, Dessaulles	Saint-Hyacinthe	Propriété	49,57	862,77

## Espaces loués par la SIQ aux ministères et organismes en vigueur au mois de mars 2008

Nom du client	Adresse	Municipalité	Type d'immeuble	Sup. locative	Loyer mensuel
Ministère de la Sécurité publique - Sécurité et prévention	835, René-Lévesque Est	Québec	Propriété	89,88	1 890,06
Ministère de la Sécurité publique - Sécurité et prévention	1680, Saint-Joseph	Drummondville	Propriété	24,78	284,65
Ministère de la Sécurité publique - Sécurité et prévention	425, Laure	Sept-Îles	Propriété	10,10	244,88
Ministère de la Sécurité publique - Sécurité et prévention	850, Hart	Trois-Rivières	Propriété	96,57	2 216,37
Ministère de la Sécurité publique - Sécurité et prévention	645, de la Madone	Mont-Laurier	Propriété	33,21	1 303,73
Ministère de la Sécurité publique - Sécurité et prévention	100, Notre-Dame Est	Montréal	Propriété	117,45	2 747,44
Ministère de la Sécurité publique - Sécurité et prévention	450, Saint-Louis	Joliette	Propriété	35,93	2 836,73
Ministère de la Sécurité publique - Sécurité et prévention	183, de la Cathédrale	Rimouski	Propriété	28,08	123,07
Ministère de la Sécurité publique - Sécurité et prévention	900, 7e Rue	Val-d'Or	Propriété	17,36	245,55
Ministère de la Sécurité publique - Sécurité et prévention	71, Mance	Baie-Comeau	Propriété	23,00	289,23
Ministère de la Sécurité publique - Sécurité et prévention	25, du Palais de Justice	Montmagny	Propriété	17,59	159,25
Ministère de la Sécurité publique - Sécurité et prévention	124, Rt 132	Percé	Propriété	28,53	298,08
Ministère de la Sécurité publique - DSPC	70, Saint-Germain Est	Rimouski	Location	270,52	3 540,87
Ministère de la Sécurité publique - DSPC	85, de Martigny Ouest	Saint-Jérôme	Propriété	618,68	7 501,78
Ministère de la Sécurité publique - DSPC	878, de Tonnancour	Trois-Rivières	Propriété	432,58	6 530,09
Ministère de la Sécurité publique - DSPC	725, Harvey Ouest	Alma	Propriété	100,95	1 286,96
Ministère de la Sécurité publique - DSPC	891, 3e Rue Ouest	Amos	Propriété	208,33	2 958,64
Ministère de la Sécurité publique - DSPC	800, Bois-Francis Sud	Victoriaville	Propriété	125,56	4 062,89
Ministère de la Sécurité publique - DSPC	860, 3e Rue	Chibougamau	Location	10,50	110,03
Ministère de la Sécurité publique - DSPC	1680, Saint-Joseph	Drummondville	Propriété	118,67	1 363,16
Ministère de la Sécurité publique - DSPC	170, de l'Hôtel-de-Ville	Gatineau	Propriété	1 051,15	25 655,84
Ministère de la Sécurité publique - DSPC	30, Ch de la Vallée	La Malbaie	Propriété	22,59	325,34
Ministère de la Sécurité publique - DSPC	2555, Roland-Therrien	Longueuil	Propriété	551,10	8 087,85
Ministère de la Sécurité publique - DSPC	25, du Palais de Justice	Montmagny	Propriété	38,79	351,16
Ministère de la Sécurité publique - DSPC	300, Jean-Lesage	Québec	Propriété	1 170,02	21 859,29
Ministère de la Sécurité publique - DSPC	10, Sainte-Anne Ouest	Sainte-Anne-des-Monts	Location	43,72	537,05
Ministère de la Sécurité publique - DSPC	212, 6e Rue	Shawinigan	Propriété	128,25	1 952,97
Ministère de la Sécurité publique - DSPC	375, King Ouest	Sherbrooke	Propriété	17,06	278,86
Ministère de la Sécurité publique - DSPC	46, Charlotte	Sorel-Tracy	Propriété	239,05	2 681,15
Ministère de la Sécurité publique - DSPC	693, Saint-Alphonse Nord	Thetford Mines	Propriété	89,79	1 193,17
Ministère de la Sécurité publique - DSPC	1550, Dessaulles	Saint-Hyacinthe	Propriété	248,56	4 326,21
Ministère de la Sécurité publique - DSPC	660, Makiuk Street	Kuujuuaq	Location	166,34	3 410,50

## Espaces loués par la SIQ aux ministères et organismes en vigueur au mois de mars 2008

Nom du client	Adresse	Municipalité	Type d'immeuble	Sup. locative	Loyer mensuel
Ministère de la Sécurité publique - DSPC	420, de Lanaudière	Joliette	Location	437,15	6 615,32
Ministère de la Sécurité publique - DSPC	400, Lamaque	Val-d'Or	Location	245,02	3 721,90
Ministère de la Sécurité publique - DSPC	170, Principale	Rouyn-Noranda	Location	309,54	6 397,17
Ministère de la Sécurité publique - DSPC	30, John	Campbell's Bay	Propriété	24,61	264,29
Ministère de la Sécurité publique - DSPC	Rt Chisasibi	Chisasibi	Location	10,52	149,75
Ministère de la Sécurité publique - DSPC	604, Siuralituuk Street	Kuujuuaq	Location	122,03	2 115,69
Ministère de la Sécurité publique - DSPC	1125, Henri Jamet Avenue	Kuujuarapik	Propriété	91,99	1 597,16
Ministère de la Sécurité publique - DSPC	655, 2e Rue Est	La Sarre	Location	9,76	143,95
Ministère de la Sécurité publique - DSPC	5100, Sherbrooke Est	Montréal	Location	886,49	16 754,86
Ministère de la Sécurité publique - DSPC	106, Napoléon	Sept-Îles	Location	380,09	3 931,69
Ministère de la Sécurité publique - DSPC	795, du Palais	Saint-Joseph-de-Beauce	Propriété	259,84	4 273,91
Ministère de la Sécurité publique - DSPC	266, Notre-Dame	Maniwaki	Propriété	15,89	216,51
Ministère de la Sécurité publique - DSPC	382, Saint-Jérôme	Matane	Propriété	38,24	382,80
Ministère de la Sécurité publique - DSPC	8, des Cèdres	Senneterre	Location	19,92	154,29
Ministère de la Sécurité publique - DSPC	2800, Saint-Martin Ouest	Laval	Propriété	452,74	17 130,25
Ministère de la Sécurité publique - DSPC	33, de la Cour	Rivière-du-Loup	Propriété	355,21	10 092,20
Ministère de la Sécurité publique - DSPC	200, Belvédère Nord	Sherbrooke	Location	418,27	8 061,37
Ministère de la Sécurité publique - DSPC	15, Sainte-Cécile	Salaberry-de-Valleyfield	Location	356,00	5 715,73
Ministère de la Sécurité publique - DSPC	109, Saint-Charles	Saint-Jean-sur-Richelieu	Propriété	205,83	4 131,21
Ministère de la Sécurité publique - DSPC	6525, Décarie	Montréal	Location	410,46	5 420,68
Ministère de la Sécurité publique - DSPC	Rt Puvirnituk	Puvirnituk	Location	11,55	213,92
Ministère de la Sécurité publique - DSPC	200, Saint-Marc	Joliette	Propriété	24,91	463,57
Ministère de la Sécurité publique - DSPC	440, René-Lévesque Ouest	Montréal	Location	689,95	15 383,25
Ministère de la Sécurité publique - DSPC	1420, Walberg	Dolbeau-Mistassini	Location	23,51	292,62
Ministère de la Sécurité publique - DSPC	2, du Palais	Rouyn-Noranda	Propriété	31,47	704,31
Ministère de la Sécurité publique - DSPC	1020, Rt de l'Église	Québec	Location	505,30	7 704,57
Ministère de la Sécurité publique - DSPC	484, Hôtel-de-Ville	Chandler	Location	323,18	3 402,87
Ministère de la Sécurité publique - DSPC	161, Principale	Granby	Location	267,34	2 797,52
Ministère de la Sécurité publique - DSPC	755, Saint-Joseph	Roberval	Location	97,26	3 127,65
Ministère de la Sécurité publique - DSPC	25, de Martigny Ouest	Saint-Jérôme	Propriété	13,89	305,57
Ministère de la Sécurité publique - DSPC	5410, de la Rive-Sud	Lévis	Location	53,71	749,07
Ministère de la Sécurité publique - DSPC	227, Racine Est	Chicoutimi	Propriété	331,77	6 882,13

## Espaces loués par la SIQ aux ministères et organismes en vigueur au mois de mars 2008

Nom du client	Adresse	Municipalité	Type d'immeuble	Sup. locative	Loyer mensuel
Ministère de la Sécurité publique - DSPC	11287, 1re Avenue Est	Saint-Georges	Location	24,56	307,58
Ministère de la Sécurité publique - DSPC	206, Labelle	Sainte-Thérèse	Location	382,67	4 466,80
Ministère de la Sécurité publique - DSPC	1191, Laflèche	Baie-Comeau	Location	250,62	2 450,75
Ministère de la Sécurité publique - DSPC	1239, Rt Ningauraaluk	Kuujuarapik	Location	197,19	2 257,70
Ministère de la Sécurité publique - DSPC	645, de la Madone	Mont-Laurier	Propriété	248,88	9 110,69
Ministère de la Sécurité publique - DSPC	8, Saint-Gabriel Nord	Ville-Marie	Propriété	15,77	212,01
Ministère de la Sécurité publique - DSPC	5199, Sherbrooke Est	Montréal	Location	254,36	3 664,37
Ministère de la Sécurité publique - DSPC	1, Notre-Dame Est	Montréal	Propriété	1 084,58	24 252,49
Ministère de la Sécurité publique - DSPC	1185, Ch Du Tremblay	Longueuil	Location	87,63	2 184,88
Sûreté du Québec	1335, Grande Allée	Terrebonne	Propriété	921,00	17 137,99
Sûreté du Québec	235, Tanguay	Roberval	Propriété	1 045,31	21 047,36
Sûreté du Québec	5005, Pierre-Bertrand	Québec	Propriété	21 196,70	223 864,25
Sûreté du Québec	3025, Laval	Lac-Mégantic	Propriété	517,64	10 007,72
Sûreté du Québec	589, des Montagnais	Sept-Îles	Propriété	517,64	9 768,09
Sûreté du Québec	2733, Principale	Dunham	Location	781,13	16 180,30
Sûreté du Québec	323, Rt 132	Chandler	Propriété	1 264,66	30 291,71
Sûreté du Québec	85, Jean-Proulx	Gatineau	Propriété	3 788,47	68 822,46
Sûreté du Québec	282, Laurentides	Schefferville	Propriété	314,80	798,55
Sûreté du Québec	381, 8e Avenue	Dolbeau-Mistassini	Propriété	868,78	15 766,05
Sûreté du Québec	1110, des Roitelets	Chicoutimi	Propriété	4 844,31	60 075,08
Sûreté du Québec	167, de Gaspé	Gaspé	Propriété	565,94	9 767,76
Sûreté du Québec	331, Ch de Chambly	Marieville	Propriété	807,82	10 531,77
Sûreté du Québec	55, Ch Saint-François-Xavier	Candiac	Propriété	1 482,81	23 856,21
Sûreté du Québec	225, Rochette	Saint-Pascal	Propriété	517,64	7 372,85
Sûreté du Québec	300, Godard	Mont-Laurier	Propriété	661,69	13 982,77
Sûreté du Québec	133, Dubuc	Chibougamau	Propriété	766,64	20 524,10
Sûreté du Québec	380, Papineau	Papineauville	Propriété	517,64	9 855,96
Sûreté du Québec	995, Monseigneur-de Laval	Baie-Saint-Paul	Propriété	622,93	6 776,14
Sûreté du Québec	70, Ch du Gros Cap	Cap-aux-Meules	Propriété	517,64	13 248,17
Sûreté du Québec	1421, Ch Kipawa	Témiscaming	Propriété	517,64	10 176,99
Sûreté du Québec	8081, Ch Brassard	Saint-Michel-des-Saints	Propriété	325,42	6 419,43
Sûreté du Québec	270, 14e Avenue Est	Senneterre	Propriété	517,64	7 810,64

Espaces loués par la SIQ aux ministères et organismes en vigueur au mois de mars 2008

Nom du client	Adresse	Municipalité	Type d'immeuble	Sup. locative	Loyer mensuel
Sûreté du Québec	693, Saint-Alphonse Nord	Thetford Mines	Propriété	616,69	8 499,55
Sûreté du Québec	1333, du Phare Ouest	Matane	Propriété	805,96	21 245,03
Sûreté du Québec	82, de l'Aréna	Notre-Dame-du-Lac	Propriété	522,21	11 684,76
Sûreté du Québec	1805, Saint-Louis	Sorel-Tracy	Propriété	673,52	10 332,69
Sûreté du Québec	578, Siuralikuut Street	Kuujuaq	Location	142,32	2 286,18
Sûreté du Québec	40, Don Bosco Sud	Sherbrooke	Propriété	3 850,45	56 491,28
Sûreté du Québec	20, Comeau	Baie-Comeau	Propriété	3 633,69	57 556,14
Sûreté du Québec	55, Grenier	Saint-Gabriel-de-Brandon	Propriété	898,05	8 015,29
Sûreté du Québec	2, Desgroseillers	Baie-James	Propriété	405,37	4 802,54
Sûreté du Québec	393, Vanier	Rimouski	Propriété	4 901,23	66 433,38
Sûreté du Québec	3398, Queen	Rawdon	Propriété	517,64	9 446,58
Sûreté du Québec	745, Gouin	Richmond	Location	569,19	10 315,09
Sûreté du Québec	35, Langlois	La Sarre	Propriété	495,80	12 024,63
Sûreté du Québec	4060, Sere	Saint-Laurent	Location	934,34	18 665,40
Sûreté du Québec	155, de l'Hôpital	Amqui	Propriété	538,76	11 273,90
Sûreté du Québec	17785, Lacroix	Saint-Georges	Propriété	517,64	10 877,61
Sûreté du Québec	661, Katingajit Road	Kuujuaq	Location	76,60	906,72
Sûreté du Québec	124, Denis-Desaulniers	Nicolet	Propriété	472,47	8 793,99
Sûreté du Québec	8, Macdonell	Matapédia	Location	320,37	4 441,70
Sûreté du Québec	1115, du Palais	Saint-Joseph-de-Beauce	Location	699,57	8 173,40
Sûreté du Québec	506, Rt de l'Église	Saint-Jean-Port-Joli	Location	432,94	5 120,71
Sûreté du Québec	1550, Dessaulles	Saint-Hyacinthe	Propriété	48,78	849,02
Sûreté du Québec	1, Notre-Dame Est	Montréal	Propriété	82,25	1 440,64
Sûreté du Québec	87, Gérard-D.-Levesque	New Carlisle	Propriété	575,10	8 710,41
Sûreté du Québec	1701, Parthenais	Montréal	Propriété	47 989,06	810 245,59
Sûreté du Québec	375, King Ouest	Sherbrooke	Propriété	34,26	560,03
Sûreté du Québec	128, Rt 132 Ouest	New Richmond	Propriété	411,63	8 585,62
Sûreté du Québec	2555, Roland-Therrien	Longueuil	Propriété	84,95	1 246,72
Sûreté du Québec	101, Pl Gérard-Poirier	Baie-James	Location	42,27	402,42
Sûreté du Québec	1050, Louis-Alexandre-Taschereau	Québec	Propriété	4,45	919,37
Sûreté du Québec	130, Rt 138	Forestville	Propriété	411,63	6 376,12
Sûreté du Québec	3658, de la Cité-des-Jeunes	Vaudreuil-Dorion	Location	608,19	10 353,95

**Espaces loués par la SIQ aux ministères et organismes en vigueur au mois de mars 2008**

Nom du client	Adresse	Municipalité	Type d'immeuble	Sup. locative	Loyer mensuel
Sûreté du Québec	Mo Mont-Royal	Montréal	Location	10,00	3 907,14
Sûreté du Québec	26, Notre-Dame de Lourdes	Ville-Marie	Propriété	433,76	8 083,76
Sûreté du Québec	1174, de l'Escale	Havre-Saint-Pierre	Propriété	411,63	9 206,38
Sûreté du Québec	977, Pierre-Dupuy	Longueuil	Location	824,00	17 637,23
Sûreté du Québec	631, Akianut Street	Kuujuaq	Location	109,95	3 999,49
Sûreté du Québec	1265, Fairview Crescent	Kuujuaq	Location	109,95	3 994,22
Sûreté du Québec	161, Desjardins	Maniwaki	Location	718,00	15 303,83
Sûreté du Québec	1050, Lamarche	Berthierville	Location	482,00	11 209,59
Sûreté du Québec	3131, 2e Rue	Saint-Hubert	Location	3 607,61	77 363,16
Sûreté du Québec	2775, du Pont Sud	Alma	Propriété	1 344,48	31 262,73
Sûreté du Québec	950, Tousignant	Trois-Rivières	Propriété	4 553,20	67 915,26
Sûreté du Québec	180, Salaberry Ouest	Salaberry-de-Valleyfield	Propriété	40,99	425,77
Sûreté du Québec	2029, Ch Oka	Oka	Location	373,10	6 209,17
Sûreté du Québec	3, Pointe Lazy	Blanc-Sablon	Location	200,95	1 343,68
Sûreté du Québec	200, Saint-Marc	Joliette	Propriété	1,00	18,60
Sûreté du Québec	431, Partington	Schefferville	Propriété	277,69	1 338,48
Sûreté du Québec	1683, du Carmel	Trois-Rivières	Location	2,04	52,08
Sûreté du Québec	33, de la Cour	Rivière-du-Loup	Propriété	20,68	329,98
Sûreté du Québec	76, Atlantic	Schefferville	Propriété	293,92	6 061,26
Sûreté du Québec	417, Partington	Schefferville	Propriété	293,90	1 516,22
Sûreté du Québec	405, Partington	Schefferville	Propriété	293,90	1 883,20
Sûreté du Québec	89, Matagami	Matagami	Propriété	489,71	13 549,28
Sûreté du Québec	1491, Ducharme	La Tuque	Propriété	800,26	31 497,48
Sûreté du Québec	16, des Marais	Blanc-Sablon	Location	200,95	1 255,28
Sûreté du Québec	88, Rt de l'Église	Lacolle	Propriété	511,15	9 305,13
Sûreté du Québec	1139, Docteur Marcoux	Blanc-Sablon	Propriété	106,88	1 203,40
Sûreté du Québec	1141, Docteur Marcoux	Blanc-Sablon	Propriété	195,22	2 643,15
Sûreté du Québec	1140, Docteur Marcoux	Blanc-Sablon	Propriété	186,00	1 877,27
Sûreté du Québec	1142, Docteur Marcoux	Blanc-Sablon	Propriété	186,00	2 406,24
Sûreté du Québec	98, Iberville	Baie-James	Propriété	124,10	1 722,40
Sûreté du Québec	89, Iberville	Baie-James	Propriété	124,10	1 732,60
Sûreté du Québec	18, Couture	Baie-James	Propriété	124,10	1 996,54



Espaces loués par la SIQ aux ministères et organismes en vigueur au mois de mars 2008

Nom du client	Adresse	Municipalité	Type d'immeuble	Sup. locative	Loyer mensuel
Sûreté du Québec	2, Couture	Baie-James	Propriété	124,10	1 880,03
Sûreté du Québec	750, 2e Avenue	Sainte-Anne-de-la-Pérade	Propriété	563,83	9 142,38
Sûreté du Québec	1, Dutilly	Baie-James	Propriété	124,10	1 541,64
Sûreté du Québec	5, Dutilly	Baie-James	Propriété	124,10	1 576,39
Sûreté du Québec	621, Murdock	Rouyn-Noranda	Location	274,44	1 688,98
Sûreté du Québec	1605, Parthenais	Montréal	Propriété	5 876,07	36 783,54
Sûreté du Québec	193, Principale	Saint-Gervais	Location	628,90	7 599,21
Sûreté du Québec	124, Rt 132	Percé	Propriété	66,10	700,19
Sûreté du Québec	28, Rt 138	Baie-Trinité	Location	45,83	542,61
Sûreté du Québec	624-626, Rt 153	Saint-Tite	Propriété	440,32	7 998,12
Sûreté du Québec	647, Saint-Laurent Est	Louiseville	Location	579,18	12 460,75
Sûreté du Québec	415, de la Cour	Waterloo	Location	578,49	6 672,16
Sûreté du Québec	1365, Bécancour	Bécancour	Location	476,84	7 480,83
Sûreté du Québec	61, Saint-François-Xavier Est	Grande-Vallée	Location	299,27	4 192,21
Sûreté du Québec	398, Jean-Rioux	Trois-Pistoles	Location	374,00	5 954,79
Sûreté du Québec	1442, Rt Kennedy	Scott	Location	422,68	6 560,22
Sûreté du Québec	2, Saint-Rémi	Price	Location	732,96	14 295,16
Sûreté du Québec	1139, Rt 277	Lac-Etchemin	Location	434,82	5 910,87
Sûreté du Québec	25, Saint-Paul	Ormstown	Propriété	678,32	10 715,26
Sûreté du Québec	2141, Ch Jean-Adam	Saint-Sauveur	Location	412,75	7 418,25
Sûreté du Québec	351, de l'Hôtel-de-Ville	Rivière-du-Loup	Propriété	946,13	40 312,13
Sûreté du Québec	4, La Salette	Saint-Jérôme	Propriété	834,16	15 312,94
Sûreté du Québec	520, Saint-Jacques	Napierville	Propriété	926,91	18 191,85
Sûreté du Québec	2000, Foucault	Drummondville	Location	589,77	11 295,16
Sûreté du Québec	168, Notre-Dame	Clermont	Location	657,13	18 618,34
Sûreté du Québec	30, Saint-Pierre	Saint-Alexis-des-Monts	Location	51,63	518,36
Sûreté du Québec	1855, Landry	Acton Vale	Location	422,66	6 857,21
Sûreté du Québec	289, Rt 117	Mont-Tremblant	Location	479,81	11 134,41
Sûreté du Québec	433D, Saint-Denis	Saint-Alexandre	Location	46,67	1 056,27
Sûreté du Québec	85, de Martigny Ouest	Saint-Jérôme	Propriété	78,32	949,67
Sûreté du Québec	600, Gosselin	Wotton	Location	822,86	23 172,85
Sûreté du Québec	29, Ch -d'en-Haut	Natashquan	Location	17,50	244,51

Espaces loués par la SIQ aux ministères et organismes en vigueur au mois de mars 2008

Nom du client	Adresse	Municipalité	Type d'immeuble	Sup. locative	Loyer mensuel
Sûreté du Québec	440, Craig Nord	Cookshire-Eaton	Propriété	876,14	29 119,10
Sûreté du Québec	939, Rt Prévost	Saint-Pierre-de-l'Île-d'Orléans	Location	352,33	5 667,71
Sûreté du Québec	205, Rideau	Rouyn-Noranda	Propriété	4 520,80	83 620,66
Sûreté du Québec	1320, Rt 148	Campbell's Bay	Propriété	496,28	11 380,22
Sûreté du Québec	4000, des Loisirs	Saint-Mathieu-de-Beloeil	Location	436,98	7 287,54
Sûreté du Québec	4230, Laurier Est	Saint-Hyacinthe	Location	644,16	11 399,44
Sûreté du Québec	39, Ch Lavaltrie	Lavaltrie	Location	463,90	8 170,08
Sûreté du Québec	389, Miller	Murdochville	Location	60,39	662,74
Sûreté du Québec	Pl Cité du Havre	Montréal	Location	1 581,74	25 540,36
Sûreté du Québec	301, Saint-Joseph	Sainte-Martine	Location	428,49	7 834,31
Sûreté du Québec	991, Quévillon	Lebel-sur-Quévillon	Propriété	370,93	11 375,87
Sûreté du Québec	402, 9e Rue	La Pocatière	Location	111,88	910,33
Sûreté du Québec	545, Curé-Labelle	Laval	Propriété	545,73	19 840,17
Sûreté du Québec	600, Fullum	Montréal	Propriété	4 126,46	71 907,29
Sûreté du Québec	65, Sainte-Anne	Québec	Location	14,57	235,39
Sûreté du Québec	936, Fernand-Dufour	Québec	Location	139,81	1 434,18
Sûreté du Québec	5000, Ch de l'Aéroport	Saint-Hubert	Location	989,67	20 182,98
Sûreté du Québec	58, Savard	Dolbeau-Mistassini	Propriété	186,48	389,73
Sûreté du Québec	1205, Saint-Félicien	Saint-Félicien	Location	531,38	7 793,43
Sûreté du Québec	1250, Nobel	Boucherville	Location	3 091,15	47 878,37
Sûreté du Québec	11, Jeannotte	Vaudreuil-Dorion	Location	715,09	8 186,66
Sûreté du Québec	2085, Ch Sainte-Marie	Mascouche	Location	4 331,85	31 563,37
Sûreté du Québec	1701, Rt 335	Saint-Lin-Laurentides	Location	1 220,95	24 376,71
Sûreté du Québec	412, Principale	Lachute	Location	545,24	12 242,01
Sûreté du Québec	151, du Père-Divet	Sept-Îles	Location	1 431,06	27 330,49
Sûreté du Québec	1600, Saint-Joseph	Drummondville	Location	1 872,40	27 776,58
Sûreté du Québec	11, Gamache	Victoriaville	Location	1 438,50	21 110,35
Sûreté du Québec	110, de la Bastille	Cowansville	Location	77,66	598,18
Sûreté du Québec	3025, Tracy	Sorel-Tracy	Location	198,85	2 332,74
Sûreté du Québec	1000et1010, de Mingan	Baie-Comeau	Location	1 293,60	18 731,12
Sûreté du Québec	410, Principale	Lachute	Location	127,03	1 525,40
Sûreté du Québec	920, Principale	Saint-Donat	Location	280,58	2 802,85

Espaces loués par la SIQ aux ministères et organismes en vigueur au mois de mars 2008

Nom du client	Adresse	Municipalité	Type d'immeuble	Sup. locative	Loyer mensuel
Sûreté du Québec	11, Saint-Laurent Ouest	Rimouski	Location	1 077,58	20 665,14
Sûreté du Québec	925, Dessaulles	Saint-Hyacinthe	Location	1 163,24	33 776,37
Sûreté du Québec	1155, Route 329 Nord	Sainte-Agathe-des-Monts	Location	416,30	6 022,83
Sûreté du Québec	805, Béthanie	Lachute	Propriété	90,74	1 492,90
Sûreté du Québec	901, Royale	Malartic	Location	44,45	528,47
Sûreté du Québec	299, Le Carrefour	Fermont	Location	668,08	18 517,42
Sûreté du Québec	5225, J.-A.-Bombardier	Saint-Hubert	Propriété	1 457,47	27 912,10
Sûreté du Québec	47, Nicholson	Salaberry-de-Valleyfield	Location	1 121,44	12 235,32
Sûreté du Québec	212, 6e Rue	Shawinigan	Propriété	30,31	461,55
Sûreté du Québec	104, de la Bastille	Cowansville	Location	24,72	195,57
Sûreté du Québec	435, Panet	Mont-Laurier	Propriété	158,73	2 438,23
Sûreté du Québec	3665, de la Grande-Allée	Boisbriand	Location	557,68	8 568,74
Sûreté du Québec	27, du Terminus Ouest	Rouyn-Noranda	Location	85,23	678,58
Sûreté du Québec	145, Springer	Chapais	Location	10,00	104,73
Sûreté du Québec	2353, Saint-Calixte	Plessisville	Propriété	374,07	3 088,29
Sûreté du Québec	1, de Mortagne, suite 100	Boucherville	Propriété	456,15	5 527,05
Sûreté du Québec	450, Saint-Louis	Joliette	Propriété	180,30	2 097,80
Sûreté du Québec	455, Fénélon	Dorval	Location	850,35	15 772,70
Sûreté du Québec	502, Saint-Laurent	Saint-Siméon	Location	45,38	0,04
Sûreté du Québec	259, l'Annonciation Sud	Rivière-Rouge	Location	23,78	104,75
Sûreté du Québec	1151, de l'Escale	Val-d'Or	Propriété	1 479,73	39 832,71
Sûreté du Québec	7, Ct de l'Église	Boischatel	Location	12,60	0,01
Sûreté du Québec	285, Sainte-Anne Ouest	Sainte-Anne-des-Monts	Propriété	702,48	24 565,03
Sûreté du Québec	300, Saint-Luc	Asbestos	Location	55,74	0,09
Sûreté du Québec	875, Principale Ouest	Farnham	Location	147,30	0,12
Sûreté du Québec	425, Trudel Ouest	Saint-Boniface	Propriété	626,54	19 105,13
Sûreté du Québec	400, Rt 105	Low	Location	21,56	319,16
Sûreté du Québec	800, Bois-Francs Sud	Victoriaville	Propriété	155,82	1 668,55
Sûreté du Québec	551, Rt 201	Saint-Clet	Propriété	1 112,66	33 227,29
Sûreté du Québec	1045, du Lac	Lac-Beauport	Propriété	845,70	29 971,57
Sûreté du Québec	3675, Saint-Jean-Baptiste	Montréal	Propriété	1 846,00	1 301,81
Sûreté du Québec	289, Notre-Dame Est	Trois-Pistoles	Location	117,16	398,88

Espaces loués par la SIQ aux ministères et organismes en vigueur au mois de mars 2008

Nom du client	Adresse	Municipalité	Type d'immeuble	Sup. locative	Loyer mensuel
Sûreté du Québec	63, Rt 138	Port-Cartier	Location	588,45	19 119,01
Sûreté du Québec	31, 4ème Rue Est	Amos	Propriété	1 029,71	36 066,85
Sûreté du Québec	1600, Hubert-Biermans	Shawinigan	Location	1 401,04	33 383,86
Sûreté du Québec	180, Laurier	Laurier-Station	Propriété	786,40	26 854,27
Sûreté du Québec	155, Ch Sénator	Rouyn-Noranda	Propriété	87,86	108,12
Sûreté du Québec	1330, Édouard-Dufour	Plessisville	Propriété	998,68	33 784,43
Sûreté du Québec	303, des Entrepreneurs	Montmagny	Location	933,19	23 759,85
Sûreté du Québec	9500, Sainte-Anne	Sainte-Anne-de-Beaupré	Propriété	942,84	25 598,55
Sûreté du Québec	118, Lemieux	Saint-Rémi	Location	33,52	0,08
Sûreté du Québec	3, Rouleau	Sainte-Catherine-la-Jacques-Cartier	Location	60,08	2 465,32
Sûreté du Québec	557, Main Ouest	Coaticook	Location	758,58	24 590,31
Sûreté du Québec	180, Notre-Dame	Pont-Rouge	Location	1 150,97	32 223,79
Sûreté du Québec	1000, Fullum	Montréal	Location	2 668,72	45 475,43
Sûreté du Québec	406, Bateau-Passeur	Tadoussac	Location	688,60	25 007,00
Sûreté du Québec	4881, Principale	Saint-Félix-de-Valois	Location	13,00	0,08
Sûreté du Québec	9-6 Lot, Canton de la Gorgendière	La Romaine	Location	36,30	410,80
Sûreté du Québec	625, Henri-Bourassa Ouest	Montréal	Propriété	475,26	3 443,08
Sûreté du Québec	Bona-Dussault	Saint-Marc-des-Carières	Location	57,17	3 545,13
Sûreté du Québec	164, Rt 17	Obedjiwan	Location	124,10	7 988,62
Sûreté du Québec	215, Rideau	Rouyn-Noranda	Propriété	59,56	979,72
Sûreté du Québec	10, Saint-Joseph	Saint-Jérôme	Location	50,67	963,22
Sûreté du Québec	16, Prince	Huntingdon	Location	35,70	0,09
Sûreté du Québec	300, Jean-Lesage	Québec	Propriété	159,00	2 970,58
Ministère de la Sécurité publique - Bureau du coroner	1701, Parthenais	Montréal	Propriété	1 025,06	23 016,57
Ministère de la Sécurité publique - Bureau du coroner	1665, Wilfrid-Hamel	Québec	Propriété	349,56	4 018,40
Ministère de la Sécurité publique - Bureau du coroner	2875, Laurier	Québec	Location	919,57	11 900,21
Ministère de la Sécurité publique - Sécurité civile	625, Laflèche	Baie-Comeau	Location	180,04	3 321,74
Ministère de la Sécurité publique - Sécurité civile	5100, Sherbrooke Est	Montréal	Location	811,48	26 429,09
Ministère de la Sécurité publique - Sécurité civile	170, Principale	Rouyn-Noranda	Location	152,31	2 771,68
Ministère de la Sécurité publique - Sécurité civile	200, Belvédère Nord	Sherbrooke	Location	214,91	4 001,88
Ministère de la Sécurité publique - Sécurité civile	70, Saint-Germain Est	Rimouski	Location	355,16	4 648,74
Ministère de la Sécurité publique - Sécurité civile	1126, Grande Allée O	Québec	Location	575,53	7 904,15

## Espaces loués par la SIQ aux ministères et organismes en vigueur au mois de mars 2008

Nom du client	Adresse	Municipalité	Type d'immeuble	Sup. locative	Loyer mensuel
Ministère de la Sécurité publique - Sécurité civile	3950, Harvey	Jonquière	Propriété	223,18	2 754,84
Ministère de la Sécurité publique - Sécurité civile	1665, Wilfrid-Hamel	Québec	Propriété	735,80	4 232,36
Ministère de la Sécurité publique - Sécurité civile	1150, Grande Allée O	Québec	Location	2 020,82	24 930,53
Ministère de la Sécurité publique - Sécurité civile	420, de Lanaudière	Joliette	Location	67,95	1 045,72
Ministère de la Sécurité publique - Sécurité civile	85, de Martigny Ouest	Saint-Jérôme	Propriété	93,33	1 131,67
Ministère de la Sécurité publique - Sécurité civile	96, Mo Sandy Beach	Gaspé	Propriété	202,68	3 264,52
Ministère de la Sécurité publique - Sécurité civile	165, Jacques-Cartier Nord	Saint-Jean-sur-Richelieu	Location	640,09	9 889,08
Ministère de la Sécurité publique - Sécurité civile	4000, Louis-Pinard	Trois-Rivières	Location	737,00	9 618,11
Ministère de la Sécurité publique - Sécurité civile	817, Saint-René Ouest	Gatineau	Location	668,53	11 089,41
Ministère de la Sécurité publique - Sécurité civile	3675, Saint-Jean-Baptiste	Montréal	Propriété	1 262,81	7 392,36
Ministère de la Sécurité publique - Services correctionnels	1, Notre-Dame Est	Montréal	Propriété	620,84	10 691,88
Ministère de la Sécurité publique - Services correctionnels	5199, Sherbrooke Est	Montréal	Location	709,83	9 833,55
Ministère de la Sécurité publique - Services correctionnels	484, Hôtel-de-Ville	Chandler	Location	101,30	1 066,62
Ministère de la Sécurité publique - Services correctionnels	227, Racine Est	Chicoutimi	Propriété	129,57	2 687,76
Ministère de la Sécurité publique - Services correctionnels	1191, Laflèche	Baie-Comeau	Location	112,38	1 098,94
Ministère de la Sécurité publique - Services correctionnels	47, Perreault	Salaberry-de-Valleyfield	Location	185,00	2 524,97
Ministère de la Sécurité publique - Services correctionnels	170, de l'Hôtel-de-Ville	Gatineau	Propriété	138,79	2 462,81
Ministère de la Sécurité publique - Services correctionnels	2800, Saint-Martin Ouest	Laval	Propriété	277,27	5 645,06
Ministère de la Sécurité publique - Services correctionnels	1020, Rt de l'Église	Québec	Location	318,02	3 481,63
Laboratoire de sciences judiciaires et de médecine légale	1701, Parthenais	Montréal	Propriété	8 302,05	218 997,83
Laboratoire de sciences judiciaires et de médecine légale	600, Fullum	Montréal	Propriété	612,74	9 075,33
Ministère du Conseil exécutif	875, Grande Allée Est	Québec	Propriété	7 517,75	111 419,17
Ministère du Conseil exécutif	770, Sherbrooke Ouest	Montréal	Location	1 608,50	44 891,45
Ministère du Conseil exécutif	65, Sainte-Anne	Québec	Location	249,45	4 030,01
Ministère du Conseil exécutif	275, du Parvis	Québec	Location	372,08	4 298,60
Ministère du Conseil exécutif	835, René-Lévesque Est	Québec	Propriété	6 271,44	179 583,00
Ministère du Conseil exécutif	2665, King Ouest	Sherbrooke	Location	224,89	2 641,05
Ministère du Conseil exécutif	85, Bellehumeur	Gatineau	Location	249,84	3 927,69
Ministère du Conseil exécutif	360, Saint-Jacques Ouest	Montréal	Location	115,67	2 299,24
Ministère du Conseil exécutif	900, d'Youville	Québec	Location	524,14	7 177,26
Secrétariat aux affaires intergouvernementales canadiennes	875, Grande Allée Est	Québec	Propriété	3 054,59	46 365,16
Secrétariat du Conseil du trésor	1050, Louis-Alexandre-Taschereau	Québec	Propriété	533,71	6 564,66

Espaces loués par la SIQ aux ministères et organismes en vigueur au mois de mars 2008

Nom du client	Adresse	Municipalité	Type d'immeuble	Sup. locative	Loyer mensuel
Secrétariat du Conseil du trésor	875, Grande Allée Est	Québec	Propriété	14 439,73	218 651,71
Secrétariat du Conseil du trésor	1665, Wilfrid-Hamel	Québec	Propriété	661,81	3 806,77
Secrétariat du Conseil du trésor	525, René-Lévesque Est	Québec	Location	177,28	3 767,41
Secrétariat du Conseil du trésor	888, Saint-Jean	Québec	Location	773,08	11 798,15
Secrétariat du Conseil du trésor	7655, Newman	Lasalle	Location	128,21	2 007,99
Bureau de décision et de révision en valeurs mobilières	500, René-Lévesque Ouest	Montréal	Propriété	869,03	21 553,72
Comm. de consultation sur les pratiques d'accommodement	1010, Sainte-Catherine Ouest	Montréal	Location	472,31	11 567,12
Ministère des Finances	1050, Louis-Alexandre-Taschereau	Québec	Propriété	5 114,36	61 689,29
Ministère des Finances	12, Saint-Louis	Québec	Propriété	12 705,03	218 033,21
Ministère des Finances	10, Pierre-Olivier-Chauveau	Québec	Propriété	5 986,37	86 978,18
Ministère des Finances	380, Saint-Antoine Ouest	Montréal	Location	1 233,56	35 326,76
Conseil de la famille et de l'enfance	900, René-Lévesque Est	Québec	Propriété	393,99	6 024,74
Conseil des relations interculturelles	500, René-Lévesque Ouest	Montréal	Propriété	283,92	6 692,14
Conseil consultatif du travail et de la main-d'oeuvre	500, René-Lévesque Ouest	Montréal	Propriété	401,02	9 452,25
Conseil de la Science et de la Technologie	1200, Rt de l'Église	Québec	Propriété	681,00	7 455,48
Conseil de la Science et de la Technologie	2021, Union	Montréal	Location	220,58	4 367,05
Conseil des aînés	900, René-Lévesque Est	Québec	Propriété	338,58	6 265,00
Conseil permanent de la jeunesse	8, du Fort (12 Sainte-Anne)	Québec	Propriété	334,13	5 882,76
Conseil supérieur de l'éducation	600, Fullum	Montréal	Propriété	533,61	7 903,32
Conseil supérieur de l'éducation	1175, Lavigerie	Québec	Location	1 165,85	15 624,13
Commission administrative régimes retraite et d'assurances	425, Saint-Amable	Québec	Propriété	9 578,65	187 509,11
Commission administrative régimes retraite et d'assurances	150, René-Lévesque Est	Québec	Location	2 904,87	42 365,28
Commission administrative régimes retraite et d'assurances	1240, Charest Ouest	Québec	Location	1 999,75	18 879,03
Commission administrative régimes retraite et d'assurances	1075, de l'Amérique-Française	Québec	Location	68,95	1 124,37
Commission administrative régimes retraite et d'assurances	1050, Louis-Alexandre-Taschereau	Québec	Propriété	3 778,22	52 779,98
Directeur des poursuites criminelles et pénales	27, Saint-Benoit Ouest	Amqui	Location	23,51	325,08
Directeur des poursuites criminelles et pénales	71, Mance	Baie-Comeau	Propriété	196,99	2 477,27
Directeur des poursuites criminelles et pénales	891, 3e Rue Ouest	Amos	Propriété	481,10	15 828,82
Directeur des poursuites criminelles et pénales	24, Rt 138	Forestville	Location	12,98	115,10
Directeur des poursuites criminelles et pénales	382, Saint-Jérôme	Matane	Propriété	151,95	1 521,12
Directeur des poursuites criminelles et pénales	Rt Chisasibi	Chisasibi	Location	12,88	183,35
Directeur des poursuites criminelles et pénales	1263, Fairview Crescent	Kuujuuaq	Location	109,95	3 818,25

## Espaces loués par la SIQ aux ministères et organ

Nom du client	Adresse
Directeur des poursuites criminelles et pénales	604, Siuralituuk Street
Directeur des poursuites criminelles et pénales	655, 2e Rue Est
Directeur des poursuites criminelles et pénales	2, du Palais
Directeur des poursuites criminelles et pénales	900, 7e Rue
Directeur des poursuites criminelles et pénales	40, de l'Hôtel-de-Ville
Directeur des poursuites criminelles et pénales	8, Saint-Gabriel Nord
Directeur des poursuites criminelles et pénales	290, Saint-Joseph
Directeur des poursuites criminelles et pénales	212, 6e Rue
Directeur des poursuites criminelles et pénales	124, Rt 132
Directeur des poursuites criminelles et pénales	183, de la Cathédrale
Directeur des poursuites criminelles et pénales	33, de la Cour
Directeur des poursuites criminelles et pénales	425, Laure
Directeur des poursuites criminelles et pénales	850, Hart
Directeur des poursuites criminelles et pénales	450, Saint-Louis
Directeur des poursuites criminelles et pénales	10, Sainte-Anne Ouest
Directeur des poursuites criminelles et pénales	30, John
Directeur des poursuites criminelles et pénales	170, de l'Hôtel-de-Ville
Directeur des poursuites criminelles et pénales	266, Notre-Dame
Directeur des poursuites criminelles et pénales	87, Gérard-D.-Levesque
Directeur des poursuites criminelles et pénales	645, de la Madone
Directeur des poursuites criminelles et pénales	180, Salaberry Ouest
Directeur des poursuites criminelles et pénales	725, Harvey Ouest
Directeur des poursuites criminelles et pénales	860, 3e Rue
Directeur des poursuites criminelles et pénales	2800, Saint-Martin Ouest
Directeur des poursuites criminelles et pénales	410, bellechasse
Directeur des poursuites criminelles et pénales	30, Ch de la Vallée
Directeur des poursuites criminelles et pénales	25, du Palais de Justice
Directeur des poursuites criminelles et pénales	800, Bois-Francs Sud
Directeur des poursuites criminelles et pénales	1, Notre-Dame Est
Directeur des poursuites criminelles et pénales	795, du Palais
Directeur des poursuites criminelles et pénales	693, Saint-Alphonse Nord
Directeur des poursuites criminelles et pénales	227, Racine Est

# ismes en vigueur au mois de mars 2008

Municipalité	Type d'immeuble	Sup. locative	Loyer mensuel
Kuuujuaq	Location	68,42	1 211,99
La Sarre	Location	11,55	170,37
Rouyn-Noranda	Propriété	338,57	7 577,21
Val-d'Or	Propriété	222,58	3 148,26
Mont-Joli	Location	35,68	215,76
Ville-Marie	Propriété	56,75	762,96
La Tuque	Location	46,32	520,30
Shawinigan	Propriété	194,33	2 959,23
Percé	Propriété	171,76	1 794,55
Rimouski	Propriété	58,73	514,95
Rivière-du-Loup	Propriété	413,79	6 602,50
Sept-Îles	Propriété	159,50	3 867,20
Trois-Rivières	Propriété	704,76	14 019,78
Joliette	Propriété	761,24	8 857,07
Sainte-Anne-des-Monts	Location	87,54	1 075,32
Campbell's Bay	Propriété	52,52	564,01
Gatineau	Propriété	1 256,58	22 297,82
Maniwaki	Propriété	77,59	885,01
New Carlisle	Propriété	178,52	2 262,73
Mont-Laurier	Propriété	272,38	8 083,86
Salaberry-de-Valleyfield	Propriété	626,04	6 279,22
Alma	Propriété	181,25	2 310,66
Chibougamau	Location	15,59	163,38
Laval	Propriété	710,68	14 729,35
Montréal	Propriété	1 633,12	37 133,53
La Malbaie	Propriété	91,63	1 319,65
Montmagny	Propriété	115,41	1 044,81
Victoriaville	Propriété	214,28	2 294,54
Montréal	Propriété	6 264,56	121 168,73
Saint-Joseph-de-Beauce	Propriété	305,53	5 025,44
Thetford Mines	Propriété	103,58	1 376,43
Chicoutimi	Propriété	598,27	12 410,32



Espaces loués par la SIQ aux ministères et organismes en vigueur au mois de mars 2008

Nom du client	Adresse	Municipalité	Type d'immeuble	Sup. locative	Loyer mensuel
Directeur des poursuites criminelles et pénales	17, Lacroix	Carleton-sur-Mer	Location	58,80	695,86
Directeur des poursuites criminelles et pénales	750, Saint-Joseph	Roberval	Propriété	227,64	2 263,45
Directeur des poursuites criminelles et pénales	85, de Martigny Ouest	Saint-Jérôme	Propriété	1 059,09	12 841,94
Directeur des poursuites criminelles et pénales	25, de Martigny Ouest	Saint-Jérôme	Propriété	12,12	266,63
Directeur des poursuites criminelles et pénales	2050, de Bleury	Montréal	Location	2 040,41	40 972,27
Directeur des poursuites criminelles et pénales	1680, Saint-Joseph	Drummondville	Propriété	270,20	3 103,78
Directeur des poursuites criminelles et pénales	77, Principale	Granby	Propriété	510,01	5 344,15
Directeur des poursuites criminelles et pénales	2555, Roland-Therrien	Longueuil	Propriété	1 521,04	22 322,53
Directeur des poursuites criminelles et pénales	375, King Ouest	Sherbrooke	Propriété	569,67	9 312,07
Directeur des poursuites criminelles et pénales	46, Charlotte	Sorel-Tracy	Propriété	172,37	1 971,16
Directeur des poursuites criminelles et pénales	109, Saint-Charles	Saint-Jean-sur-Richelieu	Propriété	458,18	9 196,14
Directeur des poursuites criminelles et pénales	1550, Dessaulles	Saint-Hyacinthe	Propriété	327,89	5 706,95
Directeur des poursuites criminelles et pénales	1200, Rt de l'Église	Québec	Propriété	1 264,85	13 847,35
Directeur des poursuites criminelles et pénales	300, Jean-Lesage	Québec	Propriété	2 618,94	48 171,65
Directeur des poursuites criminelles et pénales	2, St-Germain Est	Rimouski	Location	215,54	3 173,92
Directeur des poursuites criminelles et pénales	261, 1re Avenue Ouest	Amos	Location	38,72	211,85
Directeur des poursuites criminelles et pénales	1195, Lavigerie	Québec	Location	972,84	17 932,30
Bureau d'audiences publiques sur l'environnement	1665, Wilfrid-Hamel	Québec	Propriété	32,02	184,18
Bureau d'audiences publiques sur l'environnement	575, Saint-Amable	Québec	Location	1 650,66	35 299,61
Commissaire à la déontologie policière	1200, Rt de l'Église	Québec	Propriété	677,84	7 420,87
Commissaire à la déontologie policière	454, Pl Jacques-Cartier	Montréal	Location	455,46	8 254,76
Comm. des droits de la personne et des droits de la jeunesse	360, Saint-Jacques Ouest	Montréal	Location	4 336,90	85 416,51
Comm. des droits de la personne et des droits de la jeunesse	227, Racine Est	Chicoutimi	Propriété	78,93	1 637,31
Comm. des droits de la personne et des droits de la jeunesse	170, de l'Hôtel-de-Ville	Gatineau	Propriété	176,24	3 127,36
Comm. des droits de la personne et des droits de la jeunesse	456, Arnaud	Sept-Îles	Location	105,04	1 266,28
Comm. des droits de la personne et des droits de la jeunesse	375, King Ouest	Sherbrooke	Propriété	106,50	1 548,49
Comm. des droits de la personne et des droits de la jeunesse	337, Moreault	Rimouski	Propriété	138,11	1 659,53
Comm. des droits de la personne et des droits de la jeunesse	227, Saint-Georges	Saint-Jérôme	Location	219,11	2 793,70
Comm. des droits de la personne et des droits de la jeunesse	1212, 8 ème Rue	Val-d'Or	Location	111,06	1 568,31
Comm. des droits de la personne et des droits de la jeunesse	100, Laviolette	Trois-Rivières	Propriété	140,12	1 415,21
Comm. des droits de la personne et des droits de la jeunesse	575, Saint-Amable	Québec	Location	434,89	9 424,31
Comm. des droits de la personne et des droits de la jeunesse	101, Pl Charles-Lemoyne	Longueuil	Location	214,71	3 486,21

**Espaces loués par la SIQ aux ministères et organismes en vigueur au mois de mars 2008**

Nom du client	Adresse	Municipalité	Type d'immeuble	Sup. locative	Loyer mensuel
Conseil de la justice administrative	575, Saint-Amable	Québec	Location	226,56	4 909,68
Commission d'évaluation de l'enseignement collégial	800, d'Youville	Québec	Location	970,63	14 106,08
Commission de l'équité salariale	200, Ch Sainte-Foy	Québec	Location	1 214,68	15 988,08
Commission de l'équité salariale	500, René-Lévesque Ouest	Montréal	Propriété	539,63	12 719,35
Min. Dév. économique, de l'Innovation et de l'Exportation	11535, 1re Avenue Est	Saint-Georges	Location	216,84	2 725,23
Min. Dév. économique, de l'Innovation et de l'Exportation	68, du Palais de Justice	Montmagny	Location	163,33	1 939,21
Min. Dév. économique, de l'Innovation et de l'Exportation	170, de l'Hôtel-de-Ville	Gatineau	Propriété	357,77	6 212,54
Min. Dév. économique, de l'Innovation et de l'Exportation	3950, Harvey	Jonquière	Propriété	493,35	6 148,23
Min. Dév. économique, de l'Innovation et de l'Exportation	100, Laviolette	Trois-Rivières	Propriété	501,20	4 901,71
Min. Dév. économique, de l'Innovation et de l'Exportation	710, d'Youville	Québec	Location	10 489,94	216 479,51
Min. Dév. économique, de l'Innovation et de l'Exportation	201, Pl Charles-Lemoyne	Longueuil	Propriété	963,86	9 224,78
Min. Dév. économique, de l'Innovation et de l'Exportation	625, Laflèche	Baie-Comeau	Location	411,63	7 594,60
Min. Dév. économique, de l'Innovation et de l'Exportation	62, Saint-Jean-Baptiste	Victoriaville	Propriété	401,45	3 862,41
Min. Dév. économique, de l'Innovation et de l'Exportation	200, Belvédère Nord	Sherbrooke	Location	413,47	7 633,45
Min. Dév. économique, de l'Innovation et de l'Exportation	1665, Wilfrid-Hamel	Québec	Propriété	572,91	3 334,15
Min. Dév. économique, de l'Innovation et de l'Exportation	226, Gérard-D.-Levesque	New Carlisle	Propriété	246,11	3 280,33
Min. Dév. économique, de l'Innovation et de l'Exportation	380, Saint-Antoine Ouest	Montréal	Location	7 588,83	215 591,43
Min. Dév. économique, de l'Innovation et de l'Exportation	10, Saint-Joseph	Saint-Jérôme	Location	391,66	7 445,37
Min. Dév. économique, de l'Innovation et de l'Exportation	40, Gauthier Sud	Joliette	Location	421,06	6 529,32
Min. Dév. économique, de l'Innovation et de l'Exportation	1400, Michaud	Drummondville	Location	47,22	693,28
Min. Dév. économique, de l'Innovation et de l'Exportation	500, Daigneault	Chandler	Location	322,39	2 835,00
Min. Dév. économique, de l'Innovation et de l'Exportation	170, Principale	Rouyn-Noranda	Location	343,78	5 567,61
Min. Dév. économique, de l'Innovation et de l'Exportation	1150, Grande Allée O	Québec	Location	4 408,78	53 180,86
Min. Dév. économique, de l'Innovation et de l'Exportation	900, d'Youville	Québec	Location	1 148,17	16 367,88
Min. Dév. économique, de l'Innovation et de l'Exportation	1055, Vachon Nord	Sainte-Marie	Location	268,70	3 126,34
Min. Dév. économique, de l'Innovation et de l'Exportation	337, Moreault	Rimouski	Propriété	394,03	4 535,63
Min. Dév. économique, de l'Innovation et de l'Exportation	5450, Ch de la Côte-des-Neiges	Montréal	Location	163,72	3 092,52
Min. Dév. économique, de l'Innovation et de l'Exportation	129, des Forces-Armées	Chibougamau	Location	55,00	921,93
Min. Dév. économique, de l'Innovation et de l'Exportation	167, de la Reine	Gaspé	Location	66,61	1 291,27
Min. Dév. économique, de l'Innovation et de l'Exportation	705, Ch du Trait-Carré	Laval	Location	296,50	4 325,50
Commission des relations du travail	35, de Port-Royal, Phase 1 Est	Montréal	Location	3 412,37	80 645,32
Commission des relations du travail	900, René-Lévesque Est	Québec	Propriété	2 507,10	47 186,94

Espaces loués par la SIQ aux ministères et organismes en vigueur au mois de mars 2008

Nom du client	Adresse	Municipalité	Type d'immeuble	Sup. locative	Loyer mensuel
Conseil de la magistrature	300, Jean-Lesage	Québec	Propriété	356,61	14 117,51
Conseil de la magistrature	1, Notre-Dame Est	Montréal	Propriété	287,73	6 287,84
Conseil des services essentiels	800, Square Victoria	Montréal	Location	1 127,97	37 794,59
Conseil des services essentiels	525, René-Lévesque Est	Québec	Location	151,96	3 229,33
Protecteur du citoyen	1, Notre-Dame Est	Montréal	Propriété	1 178,40	20 436,62
Protecteur du citoyen	200, Ch Sainte-Foy	Québec	Location	141,41	1 129,63
Protecteur du citoyen	525, René-Lévesque Est	Québec	Location	2 201,94	46 793,87
Protecteur du citoyen	500, René-Lévesque Ouest	Montréal	Propriété	126,32	2 673,08
Agence de l'efficacité énergétique	5700, 4e Avenue Ouest	Québec	Propriété	1 174,05	11 204,42
Conseil des arts et des lettres du Québec	79, René-Levesque Est	Québec	Location	1 052,01	19 572,61
Conseil des arts et des lettres du Québec	334, Te Saint-Denis	Montréal	Location	177,00	1 921,56
Conseil des arts et des lettres du Québec	500, Pl d'Armes	Montréal	Location	1 281,45	25 103,63
Conseil des arts et des lettres du Québec	2220, Parthenais app. #111	Montréal	Location	85,00	1 039,90
Commission des services juridiques	150, Sainte-Catherine Ouest	Montréal	Location	1 638,06	48 234,89
Centre communautaire juridique de l'Abitibi-Témiscamingue	575, Katingajit Road	Kuuujuaq	Location	105,00	2 990,98
Centre communautaire juridique de l'Abitibi-Témiscamingue	361, 3ème Rue	Chibougamau	Location	91,66	1 092,35
Centre communautaire juridique de l'Abitibi-Témiscamingue	3, Sainte-Anne	Ville-Marie	Location	120,90	1 280,75
Centre communautaire juridique de l'Abitibi-Témiscamingue	360, Principale	La Sarre	Location	133,75	1 346,03
Centre communautaire juridique de l'Abitibi-Témiscamingue	604, Siuralituuk Street	Kuuujuaq	Location	66,04	1 161,36
Centre communautaire juridique de l'Abitibi-Témiscamingue	566, 1ère Avenue Ouest	Amos	Location	365,57	4 939,55
Centre communautaire juridique de l'Abitibi-Témiscamingue	660, Makiuk Street	Kuuujuaq	Location	84,18	1 725,96
Centre communautaire juridique de l'Abitibi-Témiscamingue	53, du Terminus Ouest	Rouyn-Noranda	Location	201,90	2 889,96
Centre communautaire juridique de l'Abitibi-Témiscamingue	849, 5ième Avenue	Val-d'Or	Location	348,30	5 752,85
Centre communautaire juridique du Bas-St-Laurent-Gaspésie	308, De La Gare	Matane	Location	222,60	2 358,69
Centre communautaire juridique du Bas-St-Laurent-Gaspésie	6, Proulx	Amqui	Location	114,96	1 422,58
Centre communautaire juridique du Bas-St-Laurent-Gaspésie	6, 1ère Avenue Ouest	Sainte-Anne-des-Monts	Location	119,02	1 376,21
Centre communautaire juridique du Bas-St-Laurent-Gaspésie	185, de York Est	Gaspé	Location	165,46	2 171,54
Centre communautaire juridique du Bas-St-Laurent-Gaspésie	455, Ch Avila	Cap-aux-Meules	Location	103,47	1 430,66
Centre communautaire juridique du Bas-St-Laurent-Gaspésie	505, Daigneault	Chandler	Location	180,42	3 530,88
Centre communautaire juridique du Bas-St-Laurent-Gaspésie	38, Saint-Philippe	Cabano	Location	109,98	1 489,06
Centre communautaire juridique du Bas-St-Laurent-Gaspésie	320, Saint-Germain Est	Rimouski	Location	702,30	8 211,10
Centre communautaire juridique du Bas-St-Laurent-Gaspésie	122, Perron	New Richmond	Location	188,13	2 501,59

## Espaces loués par la SIQ aux ministères et organismes

Nom du client	Adresse
Centre communautaire juridique du Bas-St-Laurent-Gaspésie	33, de la Cour
Centre communautaire juridique de la Côte-Nord	25, Rt 138
Centre communautaire juridique de la Côte-Nord	700, Laure
Centre communautaire juridique de la Côte-Nord	283, La Salle
Centre communautaire juridique de l'Estrie	18, Du Manège
Centre communautaire juridique de l'Estrie	57, Notre-Dame Ouest
Centre communautaire juridique de l'Estrie	65, 1ère Avenue
Centre communautaire juridique de l'Estrie	521, Dufferin
Centre communautaire juridique de Laurentides-Lanaudière	891, Saint-François-Xavier
Centre communautaire juridique de Laurentides-Lanaudière	517-519, Carillon
Centre communautaire juridique de Laurentides-Lanaudière	220, Labelle
Centre communautaire juridique de Laurentides-Lanaudière	10-A, Brien
Centre communautaire juridique de Laurentides-Lanaudière	92, Pl Bourget Nord
Centre communautaire juridique de Laurentides-Lanaudière	118, Principale Est
Centre communautaire juridique de Laurentides-Lanaudière	430, Arthur-Sauvé
Centre communautaire juridique de Laurentides-Lanaudière	460, Labelle
Centre communautaire juridique de Laurentides-Lanaudière	505, Béthany
Centre communautaire juridique de Laurentides-Lanaudière	85, de Martigny Ouest
Centre communautaire juridique de la Mauricie-Bois-Francs	746, Notre-Dame Ouest
Centre communautaire juridique de la Mauricie-Bois-Francs	1350, Pl Royale
Centre communautaire juridique de la Mauricie-Bois-Francs	430, Saint-Georges
Centre communautaire juridique de la Mauricie-Bois-Francs	547, Commerciale
Centre communautaire juridique de la Mauricie-Bois-Francs	500, Broadway
Centre communautaire juridique de la Mauricie-Bois-Francs	320, Saint-Laurent
Centre communautaire juridique de Montréal	5800, Saint-Denis
Centre communautaire juridique de Montréal	1717, Saint-Martin Ouest
Centre communautaire juridique de Montréal	425, de Maisonneuve Ouest
Centre communautaire juridique de Montréal	3535, Ch de la Reine Marie
Centre communautaire juridique de Montréal	5100, Sherbrooke Est
Centre communautaire juridique de Montréal	5879, Henri-Bourassa
Centre communautaire juridique de Montréal	201, Crémazie Est
Centre communautaire juridique de Montréal	800, de Maisonneuve Est

nes en vigueur au mois de mars 2008

Municipalité	Type d'immeuble	Sup. locative	Loyer mensuel
Rivière-du-Loup	Propriété	388,81	3 078,57
Forestville	Location	175,00	1 808,33
Sept-Îles	Location	429,29	3 778,46
Baie-Comeau	Location	343,45	3 333,83
Coaticook	Location	104,08	943,39
Thetford Mines	Location	311,18	3 301,28
Windsor	Location	19,71	174,75
Stanstead	Location	15,01	186,41
Terrebonne	Location	111,27	1 793,16
Mont-Laurier	Location	112,41	1 461,91
Sainte-Thérèse	Location	222,58	3 164,82
Repentigny	Location	224,45	3 757,65
Joliette	Location	426,33	6 640,41
Sainte-Agathe-des-Monts	Location	98,82	1 885,64
Saint-Eustache	Location	225,46	2 498,21
Saint-Jérôme	Location	555,83	14 011,81
Lachute	Location	149,42	3 085,16
Saint-Jérôme	Propriété	342,30	5 171,49
Victoriaville	Location	309,92	3 418,41
Trois-Rivières	Location	898,84	15 782,96
Drummondville	Location	321,89	3 435,28
La Tuque	Location	80,16	867,09
Shawinigan	Location	308,75	4 800,29
Louiseville	Location	93,00	1 805,93
Montréal	Location	670,48	7 993,04
Laval	Location	716,19	9 628,66
Montréal	Location	1 152,37	22 248,76
Montréal	Location	477,68	8 854,51
Montréal	Location	624,73	10 451,10
Montréal-Nord	Location	601,06	8 968,17
Montréal	Propriété	753,50	10 159,28
Montréal	Location	2 062,06	36 552,29

Espaces loués par la SIQ aux ministères et organismes en vigueur au mois de mars 2008

Nom du client	Adresse	Municipalité	Type d'immeuble	Sup. locative	Loyer mensuel
Centre communautaire juridique de Montréal	4250, Wellington	Verdun	Location	618,52	11 575,83
Centre communautaire juridique de Montréal	1055, René-Lévesque Est	Montréal	Location	567,01	12 370,93
Centre communautaire juridique de Québec	420, Charest Est	Québec	Location	506,30	9 448,24
Centre communautaire juridique de Québec	251, John-Nairne	La Malbaie	Location	140,64	1 683,66
Centre communautaire juridique de Québec	5130, de la Rive-Sud	Lévis	Location	328,58	3 671,47
Centre communautaire juridique de Québec	11535, 1re Avenue Est	Saint-Georges	Location	255,60	3 134,26
Centre communautaire juridique de Québec	68, du Palais de Justice	Montmagny	Location	221,03	2 487,31
Centre communautaire juridique de Québec	8500, Henri-Bourassa	Québec	Location	535,05	8 812,26
Centre communautaire juridique de Québec	5350, Henri-Bourassa	Québec	Location	470,61	4 716,61
Centre communautaire juridique de Québec	700, Robert-Cliche	Saint-Joseph-de-Beauce	Location	228,44	2 192,22
Centre communautaire juridique de Québec	400, Jean-Lesage	Québec	Location	981,97	11 096,67
Centre communautaire juridique de la Rive-Sud	436, du Sud	Cowansville	Location	142,93	1 594,02
Centre communautaire juridique de la Rive-Sud	101, Pl Charles-Lemoyne	Longueuil	Location	549,05	9 381,93
Centre communautaire juridique de la Rive-Sud	147, Saint-Jean- Baptiste	Châteauguay	Location	205,60	2 747,60
Centre communautaire juridique de la Rive-Sud	55, Principale	Granby	Location	269,28	2 937,43
Centre communautaire juridique de la Rive-Sud	101, Roland-Therrien	Longueuil	Location	322,09	6 917,01
Centre communautaire juridique de la Rive-Sud	640, Chicoine	Vaudreuil-Dorion	Location	92,79	1 298,40
Centre communautaire juridique de la Rive-Sud	75, George	Sorel-Tracy	Location	267,86	3 707,55
Centre communautaire juridique de la Rive-Sud	431, Sainte-Anne	Saint-Hyacinthe	Location	254,98	6 151,54
Centre communautaire juridique de la Rive-Sud	30, du Centenaire	Salaberry-de-Valleyfield	Location	296,31	3 661,87
Centre communautaire juridique de la Rive-Sud	232, Longueuil	Saint-Jean-sur-Richelieu	Location	246,85	3 200,64
Centre communautaire juridique de la Rive-Sud	1644, Ch de Chambly	Longueuil	Location	359,60	5 671,98
Centre communautaire juridique de la Rive-Sud	6200, Taschereau	Brossard	Location	292,65	4 998,67
Centre communautaire juridique du Saguenay-Lac-St-Jean	3639, Harvey	Jonquière	Location	318,93	3 625,87
Centre communautaire juridique du Saguenay-Lac-St-Jean	1341, Wallberg	Dolbeau-Mistassini	Location	127,13	1 699,82
Centre communautaire juridique du Saguenay-Lac-St-Jean	729, St-Joseph, bureau 202	Roberval	Location	160,95	1 571,15
Centre communautaire juridique du Saguenay-Lac-St-Jean	530, Collard Ouest	Alma	Location	255,49	3 372,78
Centre communautaire juridique du Saguenay-Lac-St-Jean	267, Racine Est	Chicoutimi	Location	537,45	6 975,88
Centre communautaire juridique du Saguenay-Lac-St-Jean	301, Albert	La Baie	Location	100,83	3 213,42
Agence d'éval. des technologies et des modes d'interv. santé	2021, Union	Montréal	Location	1 217,78	24 951,37
Conservatoire de musique et d'art dramatique du Québec	587, Radisson	Trois-Rivières	Propriété	2 083,26	17 064,36
Conservatoire de musique et d'art dramatique du Québec	430, Alexandre-Taché	Gatineau	Propriété	2 571,74	39 156,95

Espaces loués par la SIQ aux ministères et organismes en vigueur au mois de mars 2008

Nom du client	Adresse	Municipalité	Type d'immeuble	Sup. locative	Loyer mensuel
Conservatoire de musique et d'art dramatique du Québec	88, Allard	Val-d'Or	Location	368,71	2 932,01
Conservatoire de musique et d'art dramatique du Québec	4750, Henri-Julien	Montréal	Location	9 069,06	180 964,25
Conservatoire de musique et d'art dramatique du Québec	31, Mont-Carmel	Québec	Propriété	1 512,16	26 435,30
Conservatoire de musique et d'art dramatique du Québec	461, Richelieu	Québec	Propriété	1 608,07	13 067,21
Conservatoire de musique et d'art dramatique du Québec	11-13, Saint-Stanislas	Québec	Propriété	1 037,04	14 902,50
Conservatoire de musique et d'art dramatique du Québec	8, du Fort (12 Sainte-Anne)	Québec	Propriété	559,86	9 857,00
Conservatoire de musique et d'art dramatique du Québec	22, Sainte-Marie	Rimouski	Location	2 156,74	44 385,96
Conservatoire de musique et d'art dramatique du Québec	202, Jacques-Cartier	Chicoutimi	Propriété	2 779,95	24 131,96
Fonds québécois de la recherche sur la société et la culture	140, Grande-Allée Est	Québec	Location	914,14	17 848,20
Fonds québécois de la recherche sur la société et la culture	500, René-Lévesque Ouest	Montréal	Propriété	398,05	9 382,24
Fonds d'aide aux recours collectifs	1, Notre-Dame Est	Montréal	Propriété	275,25	4 821,13
Institut de la statistique du Québec	200, Ch Sainte-Foy	Québec	Location	5 890,54	76 730,23
Institut de la statistique du Québec	1200, McGill Collège	Montréal	Location	2 409,52	57 076,54
Bibliothèque et Archives nationales du Québec	855, de la Gappe	Gatineau	Location	588,44	9 459,75
Bibliothèque et Archives nationales du Québec	225, des Forges	Trois-Rivières	Location	971,48	10 145,89
Bibliothèque et Archives nationales du Québec	700, Laure	Sept-Îles	Location	587,67	6 491,04
Bibliothèque et Archives nationales du Québec	535, Viger Est	Montréal	Propriété	11 909,00	244 454,59
Bibliothèque et Archives nationales du Québec	1515, D'Estimauville	Québec	Location	525,92	3 592,67
Bibliothèque et Archives nationales du Québec	27, du Terminus Ouest	Rouyn-Noranda	Location	737,77	14 615,94
Bibliothèque et Archives nationales du Québec	930, Jacques-Cartier Est	Chicoutimi	Location	888,31	9 867,98
Bibliothèque et Archives nationales du Québec	1210, du Séminaire	Québec	Location	10 229,40	62 166,85
Bibliothèque et Archives nationales du Québec	225, Frontenac	Sherbrooke	Location	597,53	9 149,68
Bibliothèque et Archives nationales du Québec	337, Moreault	Rimouski	Propriété	788,27	9 266,43
Fonds québécois de la recherche sur la nature et les techno.	140, Grande-Allée Est	Québec	Location	1 130,71	16 384,12
Commission de protection du territoire agricole du Québec	25, Lafayette	Longueuil	Location	1 748,37	29 363,65
Commission de protection du territoire agricole du Québec	200, Ch Sainte-Foy	Québec	Location	1 823,10	24 816,08
Institut national de santé publique du Québec	20045, Ch Sainte-Marie	Sainte-Anne-de-Bellevue	Propriété	7 425,52	273 172,67
Institut national de santé publique du Québec	2895, Kepler	Québec	Location	662,96	5 580,23
Institut national de santé publique du Québec	945, Wolfe	Québec	Location	5 517,12	119 925,57
Institut national de santé publique du Québec	190, Crémazie Est	Montréal	Propriété	3 899,78	67 051,54
Institut national de santé publique du Québec	1020, Rt de l'Église	Québec	Location	783,68	17 073,99
Ecole nationale des pompiers du Québec	2800, Saint-Martin Ouest	Laval	Propriété	482,31	8 129,79

Espaces loués par la SIQ aux ministères et organismes en vigueur au mois de mars 2008

Nom du client	Adresse	Municipalité	Type d'immeuble	Sup. locative	Loyer mensuel
Agence des partenariats public-privé du Québec	900, René-Lévesque Est	Québec	Propriété	498,40	12 520,68
Agence des partenariats public-privé du Québec	500, René-Lévesque Ouest	Montréal	Propriété	1 256,89	33 801,47
Services Québec	900, René-Lévesque Est	Québec	Propriété	2 169,28	35 345,97
Services Québec	1050, Louis-Alexandre-Taschereau	Québec	Propriété	2 160,93	24 691,05
Services Québec	400, Jean-Lesage	Québec	Location	439,72	6 152,13
Services Québec	11287, 1re Avenue Est	Saint-Georges	Location	157,29	1 969,81
Services Québec	100, Lavolette	Trois-Rivières	Propriété	397,12	3 931,17
Services Québec	309, Brock	Drummondville	Propriété	21,40	291,23
Services Québec	170, de l'Hôtel-de-Ville	Gatineau	Propriété	343,57	6 096,60
Services Québec	500, des Laurentides	Saint-Jérôme	Location	193,41	2 654,23
Services Québec	255, Principale	Rouyn-Noranda	Location	315,46	4 328,33
Services Québec	1212, 8 <sup>ème</sup> Rue	Val-d'Or	Location	172,81	2 440,30
Services Québec	224, Ch Principal	Cap-aux-Meules	Location	26,10	365,46
Services Québec	337, Moreault	Rimouski	Propriété	271,36	2 976,91
Services Québec	96, Mo Sandy Beach	Gaspé	Propriété	225,36	3 629,82
Services Québec	456, Arnaud	Sept-Îles	Location	333,31	3 998,35
Services Québec	625, Laflèche	Baie-Comeau	Location	178,62	3 018,58
Services Québec	800, de Maisonneuve Est	Montréal	Location	491,55	10 562,56
Services Québec	1796, des Laurentides	Laval	Location	368,08	5 504,89
Services Québec	83, Champlain	Salaberry-de-Valleyfield	Location	107,90	1 403,09
Services Québec	450, Saint-Louis	Joliette	Propriété	230,37	2 648,82
Services Québec	1209, Sacré-Coeur	Saint-Félicien	Location	123,07	1 655,75
Services Québec	3950, Harvey	Jonquière	Propriété	357,55	4 336,61
Services Québec	77, Principale	Granby	Propriété	147,60	1 602,89
Services Québec	200, Belvédère Nord	Sherbrooke	Location	275,57	4 979,23
Services Québec	600, Sainte-Anne	Saint-Hyacinthe	Location	159,48	2 302,29
Services Québec	865, Labbé	Thetford Mines	Location	194,75	2 375,76
Services Québec	125, Sainte-Foy	Longueuil	Location	333,51	4 949,62
Services Québec	800, d'Youville	Québec	Location	8 400,85	170 466,24
Services Québec	185, Rt 138	Cap-Santé	Location	64,67	803,20
Services Québec	6655, Pierre-Bertrand	Québec	Location	3 040,89	52 599,76
Services Québec	44, Rt du Président-Kennedy	Lévis	Location	91,44	6 226,49



## Espaces loués par la SIQ aux ministères et organismes en vigueur au mois de mars 2008

Nom du client	Adresse	Municipalité	Type d'immeuble	Sup. locative	Loyer mensuel
Services Québec	2655, du Royaume	Jonquière	Location	95,86	5 016,79
Services Québec	4, Adhémar-Cusson	Bedford	Location	137,73	2 374,69
Services Québec	550, Ch Knowlton	Lac-Brome	Location	130,36	2 780,68
Services Québec	395, Chapleau	Saint-Pascal	Location	27,63	263,49
Services Québec	320, du Séminaire Nord	Saint-Jean-sur-Richelieu	Location	399,77	11 173,65
Services Québec	2450, Victoria	Sainte-Julienne	Location	35,08	628,82
Services Québec	1665, Wilfrid-Hamel	Québec	Propriété	261,04	1 501,53
Services Québec	800, Square Victoria	Montréal	Location	701,40	23 501,62
Services Québec	39, Mo de Sandy Beach	Gaspé	Location	155,61	6 549,84
Services Québec	787, Lebourgneuf	Québec	Location	502,91	13 937,70
Services Québec	94, Perron Ouest	Caplan	Location	878,26	15 987,47
Services Québec	21, Patrick-Morgan	La Malbaie	Propriété	21,16	169,10
Office de la protection du consommateur	100, Laviolette	Trois-Rivières	Propriété	173,29	1 738,31
Office de la protection du consommateur	337, Moreault	Rimouski	Propriété	48,28	569,01
Office de la protection du consommateur	5199, Sherbrooke Est	Montréal	Location	1 262,14	16 943,13
Office de la protection du consommateur	456, Arnaud	Sept-Îles	Location	48,30	582,28
Office de la protection du consommateur	170, de l'Hôtel-de-Ville	Gatineau	Propriété	130,10	2 308,61
Office de la protection du consommateur	400, Jean-Lesage	Québec	Location	1 153,39	14 997,16
Office de la protection du consommateur	200, Belvédère Nord	Sherbrooke	Location	131,37	2 527,91
Office de la protection du consommateur	3950, Harvey	Jonquière	Propriété	188,68	2 416,70
Office de la protection du consommateur	96, Mo Sandy Beach	Gaspé	Propriété	65,31	1 051,94
Office de la protection du consommateur	255, Principale	Rouyn-Noranda	Location	75,84	1 040,58
Office de la protection du consommateur	500, des Laurentides	Saint-Jérôme	Location	96,84	1 328,97
Office Québec-Amériques pour la jeunesse	275, du Parvis	Québec	Location	540,97	5 781,69
Office Québec-Amériques pour la jeunesse	11, René-Lévesque Est	Montréal	Location	957,54	9 559,53
Centre de services partagés du Québec	1050, Louis-Alexandre-Taschereau	Québec	Propriété	1 851,25	21 803,92
Centre de services partagés du Québec	900, d'Youville	Québec	Location	1 763,04	26 266,57
Centre de services partagés du Québec	1500, Cyrille-Duquet	Québec	Propriété	3 671,45	38 609,45
Centre de services partagés du Québec	1515, D'Estimauville	Québec	Location	9 736,38	86 269,63
Centre de services partagés du Québec	2750, Dalton	Québec	Location	4 600,04	30 404,43
Centre de services partagés du Québec	9201, Langelier	Saint-Léonard	Location	5 169,88	59 027,73
Centre de services partagés du Québec	150, René-Lévesque Est	Québec	Location	546,18	8 604,15

## Espaces loués par la SIQ aux ministères et organismes en vigueur au mois de mars 2008

Nom du client	Adresse	Municipalité	Type d'immeuble	Sup. locative	Loyer mensuel
Centre de services partagés du Québec	1665, Wilfrid-Hamel	Québec	Propriété	151,32	1 741,20
Centre de services partagés du Québec	875, Grande Allée Est	Québec	Propriété	1 189,50	18 056,53
Centre de services partagés du Québec	170, de l'Hôtel-de-Ville	Gatineau	Propriété	183,49	3 138,34
Centre de services partagés du Québec	100, Laviolette	Trois-Rivières	Propriété	258,27	2 478,87
Centre de services partagés du Québec	3950, Harvey	Jonquière	Propriété	175,74	1 983,31
Centre de services partagés du Québec	33, Gamble Ouest	Rouyn-Noranda	Location	98,23	1 654,63
Centre de services partagés du Québec	200, Belvédère Nord	Sherbrooke	Location	173,07	3 207,18
Centre de services partagés du Québec	337, Moreault	Rimouski	Propriété	217,73	2 474,07
Centre de services partagés du Québec	500, René-Lévesque Ouest	Montréal	Propriété	954,64	22 154,64
Centre de services partagés du Québec	456, Arnaud	Sept-Îles	Location	102,84	1 239,77
Centre de services partagés du Québec	1020, Rt de l'Église	Québec	Location	2 501,31	51 883,27
Centre de services partagés du Québec	du Golf	Anjou	Location	2 661,10	48 947,55
Centre de services partagés du Québec	888, Saint-Jean	Québec	Location	305,95	4 745,10
Centre de services partagés du Québec	405, Volta	Québec	Location	2 032,60	15 656,09
Ministère de l'Éducation, du Loisir et du Sport	106, Napoléon	Sept-Îles	Location	273,43	2 447,29
Ministère de l'Éducation, du Loisir et du Sport	625, Laflèche	Baie-Comeau	Location	188,59	3 479,50
Ministère de l'Éducation, du Loisir et du Sport	201, Pl Charles-Lemoyne	Longueuil	Propriété	798,99	7 726,87
Ministère de l'Éducation, du Loisir et du Sport	1020, Rt de l'Église	Québec	Location	797,86	11 227,86
Ministère de l'Éducation, du Loisir et du Sport	100, Laviolette	Trois-Rivières	Propriété	1 292,18	12 611,15
Ministère de l'Éducation, du Loisir et du Sport	1050, Louis-Alexandre-Taschereau	Québec	Propriété	36 716,90	447 101,79
Ministère de l'Éducation, du Loisir et du Sport	170, de l'Hôtel-de-Ville	Gatineau	Propriété	594,77	10 062,16
Ministère de l'Éducation, du Loisir et du Sport	300, Sicard	Sainte-Thérèse	Location	690,33	9 481,27
Ministère de l'Éducation, du Loisir et du Sport	600, Fullum	Montréal	Propriété	6 355,52	93 974,17
Ministère de l'Éducation, du Loisir et du Sport	200, Belvédère Nord	Sherbrooke	Location	487,87	9 387,86
Ministère de l'Éducation, du Loisir et du Sport	150, René-Lévesque Est	Québec	Location	2 277,45	36 345,01
Ministère de l'Éducation, du Loisir et du Sport	575, Saint-Amable	Québec	Location	661,35	14 331,83
Ministère de l'Éducation, du Loisir et du Sport	3950, Harvey	Jonquière	Propriété	683,06	8 475,90
Ministère de l'Éducation, du Loisir et du Sport	215, Rideau	Rouyn-Noranda	Propriété	361,87	5 952,43
Ministère de l'Éducation, du Loisir et du Sport	200, Dorchester	Québec	Propriété	1 937,64	16 316,65
Ministère de l'Éducation, du Loisir et du Sport	3220, Watt	Québec	Location	2 495,97	26 707,50
Ministère de l'Éducation, du Loisir et du Sport	1001, Crémazie Est	Montréal	Location	561,92	960,19
Ministère de l'Éducation, du Loisir et du Sport	1665, Wilfrid-Hamel	Québec	Propriété	99,72	573,60

## Espaces loués par la SIQ aux ministères et org

Nom du client	Adresse
Ministère de l'Éducation, du Loisir et du Sport	437, Grande-Allée Est
Ministère de l'Éducation, du Loisir et du Sport	200, Ch Sainte-Foy
Ministère de l'Éducation, du Loisir et du Sport	538, Principale
Ministère de l'Éducation, du Loisir et du Sport	337, Moreault
Régie du cinéma	390, Notre-Dame Ouest
Commission de reconnaissance ass. d'artistes et producteurs	425, de Maisonneuve Ouest
Office des professions du Québec	800, d'Youville
Commission de toponymie	730, Charest Est
Régie du bâtiment du Québec	3885, Harvey
Régie du bâtiment du Québec	170, Principale
Régie du bâtiment du Québec	456, Arnaud
Régie du bâtiment du Québec	337, Moreault
Régie du bâtiment du Québec	800, d'Youville
Régie du bâtiment du Québec	200, Belvédère Nord
Régie du bâtiment du Québec	170, de l'Hôtel-de-Ville
Régie du bâtiment du Québec	201, Pl Charles-Lemoyne
Régie du bâtiment du Québec	1800, Le Corbusier
Régie du bâtiment du Québec	545, Crémazie Est
Régie du bâtiment du Québec	100, Laviolette
Régie du bâtiment du Québec	1665, Wilfrid-Hamel
Commission municipale du Québec	10, Pierre-Olivier-Chauveau
Commission municipale du Québec	500, René-Lévesque Ouest
Vérificateur général	770, Sherbrooke Ouest
Min. du Développement durable, de l'Environnement et des Parcs	180, Rideau
Min. du Développement durable, de l'Environnement et des Parcs	585, des Montagnais
Min. du Développement durable, de l'Environnement et des Parcs	818, Laure
Min. du Développement durable, de l'Environnement et des Parcs	70, Québec
Min. du Développement durable, de l'Environnement et des Parcs	62, Saint-Jean-Baptiste
Min. du Développement durable, de l'Environnement et des Parcs	770, Goretti
Min. du Développement durable, de l'Environnement et des Parcs	100, Laviolette
Min. du Développement durable, de l'Environnement et des Parcs	850, Vanier
Min. du Développement durable, de l'Environnement et des Parcs	5199, Sherbrooke Est

# anismes en vigueur au mois de mars 2008

	Municipalité	Type d'immeuble	Sup. locative	Loyer mensuel
	Québec	Location	1 020,74	16 612,94
	Québec	Location	1 207,78	16 292,78
	Laval	Location	159,47	3 529,67
	Rimouski	Propriété	585,19	6 770,65
	Montréal	Location	2 050,20	36 285,22
	Montréal	Location	399,12	8 266,25
	Québec	Location	1 184,85	22 436,52
	Québec	Location	638,62	8 936,67
	Jonquière	Location	527,43	4 816,80
	Rouyn-Noranda	Location	297,46	5 072,68
	Sept-Îles	Location	179,68	2 166,09
	Rimouski	Propriété	401,80	4 553,83
	Québec	Location	3 436,94	65 082,48
	Sherbrooke	Location	474,99	8 898,07
	Gatineau	Propriété	462,36	7 991,28
	Longueuil	Propriété	976,18	9 056,73
	Laval	Location	1 164,32	12 655,08
	Montréal	Location	4 106,28	109 739,07
	Trois-Rivières	Propriété	621,86	5 983,81
	Québec	Propriété	35,41	203,68
	Québec	Propriété	674,38	9 591,78
	Montréal	Propriété	721,24	16 999,98
	Montréal	Location	576,00	15 838,80
	Rouyn-Noranda	Propriété	1 328,89	19 243,27
	Sept-Îles	Propriété	49,40	622,33
	Sept-Îles	Location	550,21	6 239,73
	Rouyn-Noranda	Location	53,20	376,72
	Victoriaville	Propriété	481,96	4 699,05
	Sherbrooke	Propriété	1 098,39	26 715,54
	Trois-Rivières	Propriété	1 272,59	12 486,30
	Laval	Propriété	3 129,04	69 859,14
	Montréal	Location	2 338,45	31 708,53

**Espaces loués par la SIQ aux ministères et organismes en vigueur au mois de mars 2008**

Nom du client	Adresse	Municipalité	Type d'immeuble	Sup. locative	Loyer mensuel
Min. du Développement durable, de l'Environnement et des Parcs	2700, Einstein	Québec	Propriété	4 533,28	111 506,59
Min. du Développement durable, de l'Environnement et des Parcs	870, Philippe-Paradis	Québec	Location	430,68	4 140,75
Min. du Développement durable, de l'Environnement et des Parcs	3950, Harvey	Jonquière	Propriété	1 114,77	13 501,05
Min. du Développement durable, de l'Environnement et des Parcs	116, Saint-Jean-Baptiste Ouest	Montmagny	Location	115,32	1 326,76
Min. du Développement durable, de l'Environnement et des Parcs	201, Pl Charles-Lemoyne	Longueuil	Propriété	1 943,58	24 227,96
Min. du Développement durable, de l'Environnement et des Parcs	212, Belzile	Rimouski	Location	1 060,80	12 920,68
Min. du Développement durable, de l'Environnement et des Parcs	2440, Cantin	Jonquière	Location	20,04	156,55
Min. du Développement durable, de l'Environnement et des Parcs	98, Lois	Gatineau	Location	836,43	15 952,45
Min. du Développement durable, de l'Environnement et des Parcs	101, du Ciel	Bromont	Location	754,68	8 795,70
Min. du Développement durable, de l'Environnement et des Parcs	3675, Saint-Jean-Baptiste	Montréal	Propriété	309,71	1 931,47
Min. du Développement durable, de l'Environnement et des Parcs	650, Godin	Québec	Location	1 778,86	17 638,96
Min. du Développement durable, de l'Environnement et des Parcs	1160, Notre-Dame	Joliette	Propriété	45,24	812,57
Min. du Développement durable, de l'Environnement et des Parcs	1050, Louis-Alexandre-Taschereau	Québec	Propriété	22 901,48	291 457,86
Min. du Développement durable, de l'Environnement et des Parcs	100, Industriel	Repentigny	Location	765,68	10 903,12
Min. du Développement durable, de l'Environnement et des Parcs	124, 1ère Avenue Ouest	Sainte-Anne-des-Monts	Location	625,38	8 392,80
Min. du Développement durable, de l'Environnement et des Parcs	20, Comeau	Baie-Comeau	Propriété	542,57	13 223,59
Min. du Développement durable, de l'Environnement et des Parcs	1579, Louis-Fréchette	Nicolet	Location	588,36	7 050,46
Min. du Développement durable, de l'Environnement et des Parcs	1665, Wilfrid-Hamel	Québec	Propriété	124,14	714,06
Min. du Développement durable, de l'Environnement et des Parcs	5700, 4e Avenue Ouest	Québec	Propriété	1 392,24	13 286,70
Min. du Développement durable, de l'Environnement et des Parcs	900, Léger	Salaberry-de-Valleyfield	Location	346,26	5 143,58
Min. du Développement durable, de l'Environnement et des Parcs	675, Rt Cameron	Sainte-Marie	Location	1 822,28	27 056,29
Min. du Développement durable, de l'Environnement et des Parcs	800, Bois-Francis Sud	Victoriaville	Propriété	11,15	59,67
Min. du Développement durable, de l'Environnement et des Parcs	1055, Talbot	Sherbrooke	Propriété	59,74	403,45
Min. du Développement durable, de l'Environnement et des Parcs	300, Sicard	Sainte-Thérèse	Location	1 388,47	19 711,17
Min. du Développement durable, de l'Environnement et des Parcs	1011, de Vitre	Québec	Propriété	198,90	1 185,11
Min. du Développement durable, de l'Environnement et des Parcs	460, Louis-Fréchette	Nicolet	Propriété	30,39	190,30
Min. du Développement durable, de l'Environnement et des Parcs	151, Grand-Pré	Bonaventure	Location	20,45	301,31
Min. du Développement durable, de l'Environnement et des Parcs	5879, Henri-Bourassa	Montréal-Nord	Location	187,78	3 317,03
Min. du Développement durable, de l'Environnement et des Parcs	500, René-Lévesque Ouest	Montréal	Propriété	267,62	6 307,94
Min. du Développement durable, de l'Environnement et des Parcs	261, Sainte-Ursule	L'Assomption	Location	50,00	308,10
Régie de l'énergie	800, Square Victoria	Montréal	Location	3 117,76	104 465,95
Régie de l'énergie	1200, Rt de l'Église	Québec	Propriété	155,00	1 696,91

## Espaces loués par la SIQ aux ministères et

Nom du client	Adresse
Régie des alcools, des courses et des jeux	Pa de l'Exposition
Régie des alcools, des courses et des jeux	7440, Décarie
Régie des alcools, des courses et des jeux	1, Notre-Dame Est
Régie des alcools, des courses et des jeux	3675, Saint-Jean-Baptiste
Régie des alcools, des courses et des jeux	2000, de l'Hippodrome
Régie des alcools, des courses et des jeux	768, Ch d'Aylmer
Régie des alcools, des courses et des jeux	560, Charest Est
Régie des marchés agricoles et alimentaires du Québec	867, de l'Ange-Gardien
Régie des marchés agricoles et alimentaires du Québec	460, Louis-Fréchette
Régie des marchés agricoles et alimentaires du Québec	201, Crémazie Est
Régie des marchés agricoles et alimentaires du Québec	1400, de la Rive-Sud
Ministère de la Justice	800, Bois-Francs Sud
Ministère de la Justice	180, Salaberry Ouest
Ministère de la Justice	891, 3e Rue Ouest
Ministère de la Justice	3950, Harvey
Ministère de la Justice	261, 1re Avenue Ouest
Ministère de la Justice	124, Rt 132
Ministère de la Justice	212, 6e Rue
Ministère de la Justice	25, du Palais de Justice
Ministère de la Justice	395, Mgr-Courchesne
Ministère de la Justice	795, du Palais
Ministère de la Justice	290, Saint-Joseph
Ministère de la Justice	25, de Martigny Ouest
Ministère de la Justice	11, de la Cathédrale
Ministère de la Justice	2900, Bellefeuille
Ministère de la Justice	17, Lacroix
Ministère de la Justice	2, du Palais
Ministère de la Justice	405, Ch D'En Haut
Ministère de la Justice	900, 7e Rue
Ministère de la Justice	30, John
Ministère de la Justice	46, Charlotte
Ministère de la Justice	33, de la Cour

organismes en vigueur au mois de mars 2008

	Municipalité	Type d'immeuble	Sup. locative	Loyer mensuel
	Québec	Location	63,00	664,76
	Montréal	Location	133,08	797,94
	Montréal	Propriété	5 241,49	82 830,00
	Montréal	Propriété	860,68	6 023,77
	Trois-Rivières	Location	59,89	513,48
	Gatineau	Location	42,57	523,62
	Québec	Location	3 388,24	36 150,60
	L'Assomption	Propriété	26,78	597,30
	Nicolet	Propriété	30,15	389,66
	Montréal	Propriété	1 099,25	15 517,22
	Saint-Romuald	Location	425,09	8 147,80
	Victoriaville	Propriété	1 893,28	19 830,70
	Salaberry-de-Valleyfield	Propriété	3 410,92	32 807,24
	Amos	Propriété	2 557,78	36 431,98
	Jonquière	Propriété	502,11	6 023,60
	Amos	Location	405,06	2 216,22
	Percé	Propriété	2 095,67	21 560,55
	Shawinigan	Propriété	2 643,89	38 928,78
	Montmagny	Propriété	1 105,55	9 669,24
	Nicolet	Propriété	582,54	3 518,82
	Saint-Joseph-de-Beauce	Propriété	4 191,74	65 100,94
	La Tuque	Location	430,96	4 857,63
	Saint-Jérôme	Propriété	10 045,49	253 477,32
	Gaspé	Location	242,07	3 831,44
	Trois-Rivières	Location	645,00	4 926,71
	Carleton-sur-Mer	Location	264,41	3 129,15
	Rouyn-Noranda	Propriété	1 800,24	40 338,37
	L'Île-du-Havre-Aubert	Propriété	349,43	10 716,95
	Val-d'Or	Propriété	1 477,58	21 234,38
	Campbell's Bay	Propriété	814,84	8 863,26
	Sorel-Tracy	Propriété	2 639,11	30 260,57
	Rivière-du-Loup	Propriété	4 209,43	67 491,84

**Espaces loués par la SIQ aux ministères et organismes en vigueur au mois de mars 2008**

Nom du client	Adresse	Municipalité	Type d'immeuble	Sup. locative	Loyer mensuel
Ministère de la Justice	655, 2e Rue Est	La Sarre	Location	407,59	6 012,07
Ministère de la Justice	24, Rt 138	Forestville	Location	159,42	1 413,63
Ministère de la Justice	27, Saint-Benoit Ouest	Amqui	Location	595,98	8 172,09
Ministère de la Justice	382, Saint-Jérôme	Matane	Propriété	689,26	6 620,27
Ministère de la Justice	693, Saint-Alphonse Nord	Thetford Mines	Propriété	1 874,05	23 624,73
Ministère de la Justice	425, Laure	Sept-Îles	Propriété	1 843,98	42 881,05
Ministère de la Justice	40, de l'Hôtel-de-Ville	Mont-Joli	Location	358,72	2 169,29
Ministère de la Justice	30, Ch de la Vallée	La Malbaie	Propriété	982,45	13 724,07
Ministère de la Justice	170, de l'Hôtel-de-Ville	Gatineau	Propriété	9 292,47	158 033,33
Ministère de la Justice	645, de la Madone	Mont-Laurier	Propriété	3 544,20	136 326,65
Ministère de la Justice	8, Saint-Gabriel Nord	Ville-Marie	Propriété	1 283,89	17 280,82
Ministère de la Justice	725, Harvey Ouest	Alma	Propriété	3 012,92	37 414,21
Ministère de la Justice	750, Saint-Joseph	Roberval	Propriété	1 268,66	12 460,80
Ministère de la Justice	109, Saint-Charles	Saint-Jean-sur-Richelieu	Propriété	5 132,67	99 694,77
Ministère de la Justice	85, de Martigny Ouest	Saint-Jérôme	Propriété	3 253,39	58 200,98
Ministère de la Justice	5527, Frontenac	Lac-Mégantic	Location	636,49	9 636,26
Ministère de la Justice	410, bellechasse	Montréal	Propriété	13 007,05	290 737,85
Ministère de la Justice	1680, Saint-Joseph	Drummondville	Propriété	2 121,92	23 373,53
Ministère de la Justice	10, Sainte-Anne Ouest	Sainte-Anne-des-Monts	Location	515,77	6 335,61
Ministère de la Justice	505, Béthany	Lachute	Location	464,97	5 643,55
Ministère de la Justice	183, de la Cathédrale	Rimouski	Propriété	2 591,32	19 397,76
Ministère de la Justice	1550, Dessaulles	Saint-Hyacinthe	Propriété	3 345,69	53 378,54
Ministère de la Justice	1200, Rt de l'Église	Québec	Propriété	15 261,94	170 112,44
Ministère de la Justice	77, Principale	Granby	Propriété	4 218,71	42 694,48
Ministère de la Justice	71, Mance	Baie-Comeau	Propriété	2 383,27	31 707,47
Ministère de la Justice	7, Principale Est	Magog	Location	276,60	864,51
Ministère de la Justice	860, 3e Rue	Chibougamau	Location	717,79	7 538,09
Ministère de la Justice	878, de Tonnancour	Trois-Rivières	Propriété	667,09	10 715,50
Ministère de la Justice	300, Jean-Lesage	Québec	Propriété	31 132,78	554 678,66
Ministère de la Justice	850, Hart	Trois-Rivières	Propriété	7 395,69	179 353,95
Ministère de la Justice	87, Gérard-D.-Levesque	New Carlisle	Propriété	2 404,15	32 107,57
Ministère de la Justice	85, Saint-Vincent	Sainte-Agathe-des-Monts	Location	314,00	4 831,25



Espaces loués par la SIQ aux ministères et organismes en vigueur au mois de mars 2008

Nom du client	Adresse	Municipalité	Type d'immeuble	Sup. locative	Loyer mensuel
Ministère de la Justice	375, King Ouest	Sherbrooke	Propriété	7 241,74	122 905,98
Ministère de la Justice	227, Racine Est	Chicoutimi	Propriété	5 777,20	115 710,35
Ministère de la Justice	2555, Roland-Therrien	Longueuil	Propriété	10 533,34	153 460,06
Ministère de la Justice	1125, Henri Jamet Avenue	Kuujuarapik	Propriété	393,17	6 826,34
Ministère de la Justice	604, Siuralituuk Street	Kuujuaq	Location	349,40	16 493,36
Ministère de la Justice	1040, Queen Victoria	Sherbrooke	Location	299,97	1 547,53
Ministère de la Justice	Rt Chisasibi	Chisasibi	Location	190,00	2 704,67
Ministère de la Justice	200, Saint-Marc	Joliette	Propriété	6 239,99	115 630,05
Ministère de la Justice	266, Notre-Dame	Maniwaki	Propriété	679,78	8 162,43
Ministère de la Justice	8, des Cèdres	Senneterre	Location	358,46	2 776,38
Ministère de la Justice	450, Saint-Louis	Joliette	Propriété	313,48	1 823,28
Ministère de la Justice	63a, Champlain	Salaberry-de-Valleyfield	Location	303,02	4 983,89
Ministère de la Justice	1420, Walberg	Dolbeau-Mistassini	Location	531,08	5 925,07
Ministère de la Justice	2800, Saint-Martin Ouest	Laval	Propriété	8 685,57	178 682,50
Ministère de la Justice	Rt Puvirnituq	Puvirnituq	Location	305,91	5 666,05
Ministère de la Justice	400, Miner	Cowansville	Location	1 063,91	22 690,47
Ministère de la Justice	450, Gouin Ouest	Montréal	Propriété	3 667,72	159 094,93
Ministère de la Justice	500, René-Lévesque Ouest	Montréal	Propriété	424,53	9 333,01
Ministère de la Justice	3175, Ch des Quatre-Bourgeois	Québec	Location	991,93	15 645,73
Ministère de la Justice	1665, Wilfrid-Hamel	Québec	Propriété	131,31	755,30
Ministère de la Justice	1123, Imirtavik Road	Kuujuaq	Location	109,95	3 818,44
Ministère de la Justice	220, Pl Municipale	Cowansville	Location	239,12	1 597,88
Ministère de la Justice	100, Notre-Dame Est	Montréal	Propriété	14 490,11	441 144,00
Ministère de la Justice	70, Saint-Germain Est	Rimouski	Location	56,76	849,74
Ministère de la Justice	151, Salaberry Ouest	Salaberry-de-Valleyfield	Location	37,84	460,12
Ministère de la Justice	755, Saint-Joseph	Roberval	Location	37,26	501,76
Ministère de la Justice	6625, Choquette	Saint-Hyacinthe	Location	477,85	4 185,89
Ministère de la Justice	1, Notre-Dame Est	Montréal	Propriété	78 855,40	1 555 681,13
Ministère de la Justice	1, Mo des Arsenaux	Repentigny	Location	1,00	855,83
Comité de déontologie policière	2525, Laurier	Québec	Location	591,74	11 315,69
Comité de déontologie policière	500, René-Lévesque Ouest	Montréal	Propriété	643,12	15 158,66
Commission d'accès à l'information	575, Saint-Amable	Québec	Location	1 063,64	23 049,67

Espaces loués par la SIQ aux ministères et organismes en vigueur au mois de mars 2008

Nom du client	Adresse	Municipalité	Type d'immeuble	Sup. locative	Loyer mensuel
Commission d'accès à l'information	480, Saint-Laurent	Montréal	Location	371,00	7 884,82
Commissaire de l'industrie de la construction	35, de Port-Royal, Phase 1 Est	Montréal	Location	313,22	6 454,62
Commissaire de l'industrie de la construction	150, René-Lévesque Est	Québec	Location	252,83	3 917,99
Commission des lésions professionnelles	598, Laure	Sept-Îles	Location	223,95	2 363,79
Commission des lésions professionnelles	505, des Forges	Trois-Rivières	Location	504,06	6 929,87
Commission des lésions professionnelles	96, Mo Sandy Beach	Gaspé	Propriété	239,88	3 863,70
Commission des lésions professionnelles	1, du Terminus Est	Rouyn-Noranda	Location	370,74	6 978,20
Commission des lésions professionnelles	1680, Saint-Joseph	Drummondville	Propriété	612,28	7 033,27
Commission des lésions professionnelles	1111, Saint-Charles Ouest	Longueuil	Location	777,15	14 351,76
Commission des lésions professionnelles	1005, du Séminaire Nord	Saint-Jean-sur-Richelieu	Location	478,47	5 907,31
Commission des lésions professionnelles	2800, Saint-Martin Ouest	Laval	Propriété	686,61	11 744,83
Commission des lésions professionnelles	227, Racine Est	Chicoutimi	Propriété	635,62	9 785,19
Commission des lésions professionnelles	500, des Laurentides	Saint-Jérôme	Location	1 007,96	11 880,37
Commission des lésions professionnelles	157, Victoria	Salaberry-de-Valleyfield	Location	464,51	5 069,08
Commission des lésions professionnelles	16, 1re Avenue Ouest	Sainte-Anne-des-Monts	Location	345,02	4 225,76
Commission des lésions professionnelles	3100, Laframboise	Saint-Hyacinthe	Location	591,76	8 003,08
Commission des lésions professionnelles	1200, Alphonse-Desjardins	Lévis	Location	661,05	8 694,98
Commission des lésions professionnelles	900, d'Youville	Québec	Location	3 320,26	45 979,06
Commission des lésions professionnelles	500, René-Lévesque Ouest	Montréal	Propriété	6 850,59	160 660,34
Commission des lésions professionnelles	900, René-Lévesque Est	Québec	Propriété	79,03	540,67
Commission des lésions professionnelles	107, Lois	Gatineau	Location	590,47	14 632,57
Commission des lésions professionnelles	2, St-Germain Est	Rimouski	Location	555,62	11 528,55
Commission des lésions professionnelles	3330, King Ouest	Sherbrooke	Location	685,66	17 470,49
Commission des lésions professionnelles	689, 3ème Avenue	Val-d'Or	Location	101,95	1 491,84
Commission des lésions professionnelles	530, Notre-Dame	Joliette	Location	1 192,24	14 328,91
Commission québécoise des libérations conditionnelles	1, Notre-Dame Est	Montréal	Propriété	342,94	5 802,97
Commission québécoise des libérations conditionnelles	300, Jean-Lesage	Québec	Propriété	1 063,46	21 000,36
Commission de la fonction publique	800, d'Youville	Québec	Location	1 185,17	23 051,35
Commission de la fonction publique	1, Notre-Dame Est	Montréal	Propriété	20,08	351,72
Ministère du Revenu	150, Sainte-Catherine Ouest	Montréal	Location	55 400,24	1 381 609,19
Ministère du Revenu	46, Charlotte	Sorel-Tracy	Propriété	287,80	3 300,67
Ministère du Revenu	2665, King Ouest	Sherbrooke	Location	2 228,08	31 260,13

## Espaces loués par la SIQ aux ministères et organ

Nom du client	Adresse
Ministère du Revenu	3800, de Marly
Ministère du Revenu	225, des Forges
Ministère du Revenu	705, Ch du Trait-Carré
Ministère du Revenu	212, Belzile
Ministère du Revenu	1-4, Pl Laval
Ministère du Revenu	2154, Deschênes
Ministère du Revenu	577, Henri-Bourassa Est
Ministère du Revenu	170, de l'Hôtel-de-Ville
Ministère du Revenu	391, Brochu
Ministère du Revenu	19, Perreault Ouest
Ministère du Revenu	200, Dorchester
Ministère du Revenu	5199, Sherbrooke Est
Ministère du Revenu	825, Saint-Laurent Ouest
Ministère du Revenu	855, Industriel
Ministère du Revenu	1670, Semple
Ministère du Revenu	328, René-Lévesque Ouest
Ministère du Revenu	1265, Charest Ouest
Ministère du Revenu	2215, Marcel-Laurin
Ministère du Revenu	1625, Wilfrid-Hamel
Ministère du Revenu	11, Pl du Commerce
Ministère du Revenu	1600, René-Lévesque Ouest
Ministère du Revenu	5377, Ch de la Côte-de-Liesse
Ministère du Revenu	3260, Watt
Ministère du Revenu	76, Ch Principal
Ministère du Revenu	500, René-Lévesque Ouest
Ministère du Revenu	6540-6548, Wawerly
Ministère du Revenu	625, Henri-Bourassa Ouest
Ministère du Revenu	1011, de Vitre
Ministère du Revenu	245, Saint-Jean-Baptiste
Ministère du Revenu	166, Industriel, bureau 110
Tribunal administratif du Québec	575, Saint-Amable
Tribunal administratif du Québec	170, de l'Hôtel-de-Ville

# nismes en vigueur au mois de mars 2008

Municipalité	Type d'immeuble	Sup. locative	Loyer mensuel
Québec	Location	73 232,95	1 110 563,52
Trois-Rivières	Location	3 025,00	36 379,85
Laval	Location	4 872,62	72 022,47
Rimouski	Location	1 999,75	27 540,40
Laval	Location	12 888,12	168 744,46
Jonquière	Propriété	2 271,17	21 612,94
Montréal	Propriété	3 665,35	80 300,44
Gatineau	Propriété	4 120,39	72 456,67
Sept-Îles	Location	948,01	8 965,70
Rouyn-Noranda	Location	2 123,72	37 775,69
Québec	Propriété	6 436,26	59 789,03
Montréal	Location	7 619,89	112 497,83
Longueuil	Location	6 234,90	90 413,37
Saint-Jean-sur-Richelieu	Propriété	1 111,68	21 531,03
Québec	Location	6 529,49	49 983,21
Chandler	Location	635,42	9 157,27
Québec	Location	10 866,58	156 584,08
Saint-Laurent	Location	5 390,25	86 254,91
Québec	Propriété	9 643,41	96 536,54
Brossard	Location	2 419,51	39 398,39
Montréal	Location	6 713,34	169 629,71
Saint-Laurent	Location	11 232,86	76 051,11
Québec	Location	300,00	3 089,26
Pointe-aux-Outardes	Location	1 943,00	5 477,55
Montréal	Propriété	1 574,73	37 335,00
Montréal	Location	975,48	8 896,14
Montréal	Propriété	390,67	3 017,49
Québec	Propriété	405,36	2 415,26
Châteauguay	Location	197,74	1 488,06
Châteauguay	Location	118,00	1 771,53
Québec	Location	5 249,77	125 667,88
Gatineau	Propriété	37,01	656,74

Espaces loués par la SIQ aux ministères et organismes en vigueur au mois de mars 2008

Nom du client	Adresse	Municipalité	Type d'immeuble	Sup. locative	Loyer mensuel
Tribunal administratif du Québec	500, René-Lévesque Ouest	Montréal	Propriété	5 952,19	164 080,13
Tribunal administratif du Québec	25, de Martigny Ouest	Saint-Jérôme	Propriété	75,12	1 652,59
Tribunal administratif du Québec	375, King Ouest	Sherbrooke	Propriété	84,85	1 387,00
Tribunal administratif du Québec	530, Notre-Dame	Joliette	Location	42,49	510,67
Conseil de gestion de l'assurance parentale	1126, Grande Allée O	Québec	Location	429,70	6 163,15
Régie du logement	212, 6e Rue	Shawinigan	Propriété	66,72	661,91
Régie du logement	100, Laviolette	Trois-Rivières	Propriété	312,26	3 146,82
Régie du logement	201, Pl Charles-Lemoyne	Longueuil	Propriété	631,61	6 203,39
Régie du logement	693, Saint-Alphonse Nord	Thetford Mines	Propriété	8,01	89,06
Régie du logement	151, Salaberry Ouest	Salaberry-de-Valleyfield	Location	92,22	1 146,31
Régie du logement	5199, Sherbrooke Est	Montréal	Location	3 996,02	64 013,24
Régie du logement	625, Laflèche	Baie-Comeau	Location	29,06	536,16
Régie du logement	456, Arnaud	Sept-Îles	Location	48,30	582,28
Régie du logement	77, Principale	Granby	Propriété	164,09	1 781,96
Régie du logement	33, de la Cour	Rivière-du-Loup	Propriété	32,82	429,47
Régie du logement	900, René-Lévesque Est	Québec	Propriété	847,39	13 044,62
Régie du logement	170, de l'Hôtel-de-Ville	Gatineau	Propriété	376,26	6 676,67
Régie du logement	3950, Harvey	Jonquière	Propriété	210,19	2 692,21
Régie du logement	1680, Saint-Joseph	Drummondville	Propriété	95,89	1 101,48
Régie du logement	96, Mo Sandy Beach	Gaspé	Propriété	45,49	732,70
Régie du logement	255, Principale	Rouyn-Noranda	Location	50,72	707,38
Régie du logement	2800, Saint-Martin Ouest	Laval	Propriété	351,98	6 020,81
Régie du logement	450, Saint-Louis	Joliette	Propriété	127,97	1 488,93
Régie du logement	5130, de la Rive-Sud	Lévis	Location	65,06	729,37
Régie du logement	500, des Laurentides	Saint-Jérôme	Location	197,39	2 708,84
Régie du logement	337, Moreault	Rimouski	Propriété	273,48	3 223,18
Régie du logement	755, Saint-Joseph	Roberval	Location	25,21	345,91
Régie du logement	109, Saint-Charles	Saint-Jean-sur-Richelieu	Propriété	123,89	1 695,20
Régie du logement	400, Lamaque	Val-d'Or	Location	20,23	297,81
Régie du logement	190, Crémazie Est	Montréal	Propriété	749,05	5 396,46
Régie du logement	1425, René-Lévesque Ouest	Montréal	Location	468,40	12 450,31
Régie du logement	600, Sainte-Anne	Saint-Hyacinthe	Location	58,56	845,39

## Espaces loués par la SIQ aux ministères et

Nom du client	Adresse
Régie du logement	200, Belvédère Nord
La Financière agricole du Québec	170, Taschereau
La Financière agricole du Québec	3100, Laframboise
La Financière agricole du Québec	337, Moreault
La Financière agricole du Québec	1, Notre-Dame Nord
La Financière agricole du Québec	8860, de la Rive-Sud
La Financière agricole du Québec	460, Louis-Fréchette
La Financière agricole du Québec	4260, Bourque
La Financière agricole du Québec	999, Dollard
La Financière agricole du Québec	157, Victoria
La Financière agricole du Québec	863, Sacré-Coeur
La Financière agricole du Québec	11500, 1ère Avenue Est
La Financière agricole du Québec	100, Saint-Joseph Sud
La Financière agricole du Québec	1600, Bersimis
La Financière agricole du Québec	5410, de la Rive-Sud
La Financière agricole du Québec	118, Lemieux
La Financière agricole du Québec	351, de l'Hôtel-de-Ville
La Financière agricole du Québec	77, 2ème Rue Est
La Financière agricole du Québec	50, 1re Rue Est
La Financière agricole du Québec	970, Dollard
La Financière agricole du Québec	1068, Vachon Nord
La Financière agricole du Québec	34, Perron Ouest
La Financière agricole du Québec	5055, Wilfrid-Hamel
La Financière agricole du Québec	328, Principale
La Financière agricole du Québec	7, Ch de la Grande-Côte
La Financière agricole du Québec	300, Dorval
La Financière agricole du Québec	555, Roland-Therrien
La Financière agricole du Québec	261, Sainte-Ursule
La Financière agricole du Québec	5195, des Forges
La Financière agricole du Québec	767, Industriel Est
La Financière agricole du Québec	261, 1re Avenue Ouest
La Financière agricole du Québec	870, Curé St-Georges

# organismes en vigueur au mois de mars 2008

	Municipalité	Type d'immeuble	Sup. locative	Loyer mensuel
	Sherbrooke	Location	257,52	3 903,62
	La Prairie	Location	675,98	9 249,80
	Saint-Hyacinthe	Location	872,85	13 001,57
	Rimouski	Propriété	659,86	7 713,14
	Ville-Marie	Location	46,90	644,19
	Lévis	Location	420,14	5 386,36
	Nicolet	Propriété	739,79	9 132,61
	Sherbrooke	Propriété	727,59	10 738,38
	Gatineau	Location	427,12	5 514,59
	Salaberry-de-Valleyfield	Location	373,88	4 778,89
	Saint-Félicien	Location	18,91	224,24
	Saint-Georges	Location	292,72	3 014,26
	Alma	Location	485,12	6 471,44
	Chicoutimi	Propriété	14,53	278,79
	Lévis	Location	708,94	8 359,58
	Saint-Rémi	Location	49,26	670,53
	Rivière-du-Loup	Propriété	468,59	6 301,46
	La Sarre	Location	51,78	689,75
	Rimouski	Propriété	75,04	86,13
	Gatineau	Location	72,23	623,91
	Sainte-Marie	Location	518,83	5 367,46
	Caplan	Location	146,15	1 699,71
	Québec	Location	398,16	4 407,71
	Granby	Location	456,98	3 328,65
	Saint-Eustache	Location	308,10	4 673,51
	L'Assomption	Location	527,61	8 085,64
	Longueuil	Location	134,01	2 849,25
	L'Assomption	Location	50,00	319,14
	Trois-Rivières	Location	421,39	4 192,74
	Victoriaville	Location	464,38	5 468,66
	Amos	Location	247,30	2 817,45
	Saint-Jean-sur-Richelieu	Location	662,62	7 295,64

**Espaces loués par la SIQ aux ministères et organismes en vigueur au mois de mars 2008**

Nom du client	Adresse	Municipalité	Type d'immeuble	Sup. locative	Loyer mensuel
La Financière agricole du Québec	750, René-Lévesque	Drummondville	Location	336,04	4 464,90
La Financière agricole du Québec	53, du Terminus Ouest	Rouyn-Noranda	Location	262,31	1 674,05
La Financière agricole du Québec	1400, de la Rive-Sud	Saint-Romuald	Location	6 735,71	129 105,00
La Financière agricole du Québec	750, du Phare Ouest	Matane	Location	17,09	218,02
Société Innovatech du sud du Québec	2100, King Ouest	Sherbrooke	Location	304,57	4 411,68
Société Innovatech Québec et Chaudière-Appalaches	925, Grande Allée Ouest	Québec	Location	450,91	6 413,34
Investissement Québec	3950, Harvey	Jonquière	Propriété	216,54	2 773,53
Investissement Québec	100, Laviolette	Trois-Rivières	Propriété	100,45	1 007,64
Investissement Québec	200, Belvédère Nord	Sherbrooke	Location	182,64	3 514,47
Investissement Québec	1200, Rt de l'Église	Québec	Propriété	3 078,78	33 705,92
Investissement Québec	1010, de Sérigny	Longueuil	Location	531,92	10 149,91
Investissement Québec	3030, Le Carrefour	Laval	Location	482,64	11 911,39
Investissement Québec	380, Saint-Antoine Ouest	Montréal	Location	5 877,31	165 277,85
Investissement Québec	1400, Michaud	Drummondville	Location	142,11	2 086,43
Investissement Québec	70, Saint-Germain Est	Rimouski	Location	222,96	2 944,68
Investissement Québec	4, Taschereau	Gatineau	Location	152,23	1 310,39
Investissement Québec	170, Principale	Rouyn-Noranda	Location	16,61	285,48
Investissement Québec	500, Daigneault	Chandler	Location	40,55	356,58
Investissement Québec	456, Arnaud	Sept-Îles	Location	84,69	1 020,96
Investissement Québec	7100, Jean-Talon Est	Anjou	Location	379,79	8 953,79
Investissement Québec	11535, 1re Avenue Est	Saint-Georges	Location	80,14	980,24
Investissement Québec	3300, de la Côte-Vertu	Saint-Laurent	Location	137,68	2 321,50
Office des personnes handicapées du Québec	309, Brock	Drummondville	Propriété	2 078,23	28 212,19
Office des personnes handicapées du Québec	170, de l'Hôtel-de-Ville	Gatineau	Propriété	84,80	1 504,76
Office des personnes handicapées du Québec	625, Laflèche	Baie-Comeau	Location	94,86	1 705,28
Office des personnes handicapées du Québec	1299, des Champs-Élysées	Chicoutimi	Location	77,16	936,00
Office des personnes handicapées du Québec	200, Belvédère Nord	Sherbrooke	Location	72,25	1 390,27
Office des personnes handicapées du Québec	337, Moreault	Rimouski	Propriété	98,25	1 173,17
Office des personnes handicapées du Québec	979, de Bourgogne	Québec	Location	406,55	5 105,66
Office des personnes handicapées du Québec	100, Laviolette	Trois-Rivières	Propriété	147,26	1 477,20
Office des personnes handicapées du Québec	96, Mo Sandy Beach	Gaspé	Propriété	91,72	1 477,32
Office des personnes handicapées du Québec	255, Principale	Rouyn-Noranda	Location	89,68	1 230,47



Espaces loués par la SIQ aux ministères et organismes en vigueur au mois de mars 2008

Nom du client	Adresse	Municipalité	Type d'immeuble	Sup. locative	Loyer mensuel
Office des personnes handicapées du Québec	507, Lindsay	Drummondville	Location	378,40	1 812,24
Office des personnes handicapées du Québec	500, René-Lévesque Ouest	Montréal	Propriété	992,99	23 405,28
Office des personnes handicapées du Québec	85, de Martigny Ouest	Saint-Jérôme	Propriété	81,15	983,99
Office des personnes handicapées du Québec	201, Pl Charles-Lemoyne	Longueuil	Propriété	104,10	1 022,42
Société de développement des entreprises culturelles	215, Saint-Jacques Ouest	Montréal	Location	3 121,65	52 672,40
Musée national des beaux-arts du Québec	1625, Wilfrid-Hamel	Québec	Propriété	462,76	3 295,90
Musée national des beaux-arts du Québec	1200, Taillon	Québec	Propriété	109,42	667,97
Commission de la capitale nationale du Québec	1050, Louis-Alexandre-Taschereau	Québec	Propriété	908,34	10 982,54
Commission de la capitale nationale du Québec	525, René-Lévesque Est	Québec	Location	1 259,20	28 182,60
Commission de la capitale nationale du Québec	1665, Wilfrid-Hamel	Québec	Propriété	180,16	1 036,29
Le Curateur public du Québec	25, des Forges	Trois-Rivières	Location	429,45	4 812,53
Le Curateur public du Québec	201, Pl Charles-Lemoyne	Longueuil	Propriété	1 135,07	10 855,62
Le Curateur public du Québec	200, Belvédère Nord	Sherbrooke	Location	227,97	4 977,88
Le Curateur public du Québec	600, René-Lévesque Ouest	Montréal	Location	9 521,65	185 054,51
Le Curateur public du Québec	92, 2e Rue Ouest	Rimouski	Location	198,42	2 740,30
Le Curateur public du Québec	227, Racine Est	Chicoutimi	Propriété	190,24	4 006,11
Le Curateur public du Québec	255, Principale	Rouyn-Noranda	Location	88,18	1 144,92
Le Curateur public du Québec	4, Taschereau	Gatineau	Location	90,91	938,46
Le Curateur public du Québec	3675, Saint-Jean-Baptiste	Montréal	Propriété	533,40	3 122,47
Le Curateur public du Québec	108, Olivier	Victoriaville	Location	232,97	1 918,26
Le Curateur public du Québec	222-230, Saint-Georges	Saint-Jérôme	Propriété	1 512,23	20 051,91
Le Curateur public du Québec	454, Pl Jacques-Cartier	Montréal	Location	2 303,79	42 902,70
Le Curateur public du Québec	1155, University	Montréal	Location	1 237,61	20 844,16
Le Curateur public du Québec	400, Jean-Lesage	Québec	Location	2 103,48	31 007,66
Société de télédiffusion du Québec	440, Perron	Carleton-sur-Mer	Location	358,27	3 851,75
Société de télédiffusion du Québec	1000, Fullum	Montréal	Location	20 756,83	231 050,58
Société de télédiffusion du Québec	689, 3eme Avenue	Val-d'Or	Location	259,73	2 683,65
Société de télédiffusion du Québec	1350, Pl Royale	Trois-Rivières	Location	287,00	3 105,92
Société de télédiffusion du Québec	1040, Saint-Joseph	Gatineau	Location	235,62	3 040,31
Société de télédiffusion du Québec	270, Ch Sainte-Foy	Québec	Location	570,89	7 472,44
Société de télédiffusion du Québec	2505, Saint-Hubert	Jonquière	Location	232,67	2 349,73
Société de télédiffusion du Québec	79, de l'Evêché Est	Rimouski	Location	371,86	3 840,31

Espaces loués par la SIQ aux ministères et organismes en vigueur au mois de mars 2008

Nom du client	Adresse	Municipalité	Type d'immeuble	Sup. locative	Loyer mensuel
Ministère des Ressources naturelles et de la Faune	3950, Harvey	Jonquière	Propriété	2 120,76	25 836,93
Ministère des Ressources naturelles et de la Faune	70, Québec	Rouyn-Noranda	Location	2 502,64	42 714,06
Ministère des Ressources naturelles et de la Faune	170, de l'Hôtel-de-Ville	Gatineau	Propriété	1 236,11	20 867,20
Ministère des Ressources naturelles et de la Faune	375, 3e Rue	Chibougamau	Location	604,40	6 167,99
Ministère des Ressources naturelles et de la Faune	935, Pl Dufour	Québec	Location	2 910,92	26 156,00
Ministère des Ressources naturelles et de la Faune	456, Arnaud	Sept-Îles	Location	872,13	10 513,76
Ministère des Ressources naturelles et de la Faune	5700, 4e Avenue Ouest	Québec	Propriété	28 344,88	291 102,18
Ministère des Ressources naturelles et de la Faune	400, Lamaque	Val-d'Or	Location	1 405,03	19 579,21
Ministère des Ressources naturelles et de la Faune	11, de la Cathédrale	Gaspé	Location	860,18	14 340,61
Ministère des Ressources naturelles et de la Faune	77, Principale	Granby	Propriété	325,62	2 888,23
Ministère des Ressources naturelles et de la Faune	92, 2e Rue Ouest	Rimouski	Location	1 902,23	27 854,94
Ministère des Ressources naturelles et de la Faune	62, Saint-Jean-Baptiste	Victoriaville	Propriété	145,61	1 426,00
Ministère des Ressources naturelles et de la Faune	100, Laviolette	Trois-Rivières	Propriété	1 468,24	15 136,44
Ministère des Ressources naturelles et de la Faune	8, des Pilotes	Les Escoumins	Location	582,07	6 215,17
Ministère des Ressources naturelles et de la Faune	625, Laflèche	Baie-Comeau	Location	1 296,52	23 123,06
Ministère des Ressources naturelles et de la Faune	319, Nilus-Leclerc	L'Islet	Location	642,44	8 173,00
Ministère des Ressources naturelles et de la Faune	970, Dollard	Gatineau	Location	777,10	8 331,24
Ministère des Ressources naturelles et de la Faune	2700, Einstein	Québec	Propriété	9 583,69	251 605,50
Ministère des Ressources naturelles et de la Faune	1665, Wilfrid-Hamel	Québec	Propriété	2 018,27	16 483,89
Ministère des Ressources naturelles et de la Faune	2, du Parc Industriel	Sainte-Anne-des-Monts	Location	203,42	2 067,54
Ministère des Ressources naturelles et de la Faune	134, Route 138 Est	Forestville	Location	453,80	5 238,05
Ministère des Ressources naturelles et de la Faune	200, Belvédère Nord	Sherbrooke	Location	479,13	8 416,41
Ministère des Ressources naturelles et de la Faune	1290, Laflèche	Baie-Comeau	Location	625,16	8 766,54
Ministère des Ressources naturelles et de la Faune	405, de Comporté	La Malbaie	Location	642,50	8 088,67
Ministère des Ressources naturelles et de la Faune	575, 98e Rue	Saint-Georges	Location	557,44	6 913,98
Ministère des Ressources naturelles et de la Faune	186, Fraser	Rivière-du-Loup	Location	1 141,45	14 876,49
Ministère des Ressources naturelles et de la Faune	1121, Industriel	Lebel-sur-Quévillon	Location	592,66	9 965,47
Ministère des Ressources naturelles et de la Faune	26, Saint-Benoit	Amqui	Location	423,16	5 291,19
Ministère des Ressources naturelles et de la Faune	1300, Laflèche	Baie-Comeau	Location	526,51	6 503,14
Ministère des Ressources naturelles et de la Faune	833, Sacré-Coeur	Saint-Félicien	Location	1 091,22	15 591,11
Ministère des Ressources naturelles et de la Faune	200, des Pins Ouest	Alma	Location	227,68	2 155,31
Ministère des Ressources naturelles et de la Faune	2525, Sidbec	Trois-Rivières	Location	96,49	934,50

Espaces loués par la SIQ aux ministères et organismes en vigueur au mois de mars 2008

Nom du client	Adresse	Municipalité	Type d'immeuble	Sup. locative	Loyer mensuel
Ministère des Ressources naturelles et de la Faune	376, Antonio-Barrette	Notre-Dame-des-Prairies	Location	251,81	3 715,55
Ministère des Ressources naturelles et de la Faune	163, Ch de la Chute	Mansfield-et-Pontefract	Location	1 005,74	13 199,15
Ministère des Ressources naturelles et de la Faune	545, Crémazie Est	Montréal	Location	2 050,42	56 747,72
Ministère des Ressources naturelles et de la Faune	880, Ch Sainte-Foy	Québec	Location	22 159,39	347 792,40
Ministère des Ressources naturelles et de la Faune	266, Notre-Dame	Maniwaki	Propriété	1 977,43	21 430,12
Ministère des Ressources naturelles et de la Faune	1100, Bersimis	Chicoutimi	Location	1 205,16	13 577,47
Ministère des Ressources naturelles et de la Faune	56, de l'Église	Dolbeau-Mistassini	Location	673,76	9 020,68
Ministère des Ressources naturelles et de la Faune	14e Avenue Est	Senneterre	Location	716,39	13 677,05
Ministère des Ressources naturelles et de la Faune	645, 1re Rue Est	La Sarre	Location	1 014,96	13 388,37
Ministère des Ressources naturelles et de la Faune	1122, 111 Est	Amos	Location	1 123,69	15 518,80
Ministère des Ressources naturelles et de la Faune	155, Ch Sénator	Rouyn-Noranda	Propriété	233,31	672,21
Ministère des Ressources naturelles et de la Faune	34, Bujold	Sept-Îles	Location	511,84	5 409,92
Ministère des Ressources naturelles et de la Faune	124, 1ere Avenue Ouest	Sainte-Anne-des-Monts	Location	1 021,38	11 920,92
Ministère des Ressources naturelles et de la Faune	195, Rt 132	Caplan	Location	1 605,81	22 989,56
Ministère des Ressources naturelles et de la Faune	142, Godard	Mont-Laurier	Location	937,11	11 805,31
Ministère des Ressources naturelles et de la Faune	801, Ch du Pont Taché Nord	Alma	Propriété	1 215,94	13 329,74
Ministère des Ressources naturelles et de la Faune	445, Lacroix	La Tuque	Location	1 788,48	11 947,13
Ministère des Ressources naturelles et de la Faune	125, Ch Georges-Vallières	Sherbrooke	Propriété	473,43	7 916,29
Ministère des Ressources naturelles et de la Faune	3798, Laval	Lac-Mégantic	Propriété	388,80	3 841,77
Ministère des Ressources naturelles et de la Faune	150, Saint-Michel	Sainte-Émélie-de-l'Énergie	Location	717,13	11 464,39
Ministère des Ressources naturelles et de la Faune	75, 119 ème Rue	Shawinigan-Sud	Location	1 405,29	14 133,68
Ministère des Ressources naturelles et de la Faune	84, des Sources, Base Radar	La Tuque	Location	132,20	1 048,61
Ministère des Ressources naturelles et de la Faune	75A, des Oblats Nord	Ville-Marie	Location	1 311,98	21 364,43
Ministère des Ressources naturelles et de la Faune	289, Rt 117	Mont-Tremblant	Location	1 231,82	18 601,94
Ministère des Ressources naturelles et de la Faune	136, Dubuc	Chibougamau	Location	172,00	1 347,05
Ministère des Ressources naturelles et de la Faune	CP 7	Saint-Augustin	Location	49,02	510,48
Ministère des Ressources naturelles et de la Faune	212, Belzile	Rimouski	Location	421,48	5 287,92
Ministère des Ressources naturelles et de la Faune	2440, Cantin	Jonquièrre	Location	360,31	2 992,26
Ministère des Ressources naturelles et de la Faune	180, Rideau	Rouyn-Noranda	Propriété	755,84	10 966,22
Ministère des Ressources naturelles et de la Faune	98, Lois	Gatineau	Location	1 142,52	19 599,11
Ministère des Ressources naturelles et de la Faune	650, Godin	Québec	Location	1 201,29	9 927,55
Ministère des Ressources naturelles et de la Faune	585, des Montagnais	Sept-Îles	Propriété	491,04	7 740,05

## Espaces loués par la SIQ aux ministères et organismes en vigueur au mois de mars 2008

Nom du client	Adresse	Municipalité	Type d'immeuble	Sup. locative	Loyer mensuel
Ministère des Ressources naturelles et de la Faune	770, Goretti	Sherbrooke	Propriété	433,12	9 745,72
Ministère des Ressources naturelles et de la Faune	20, Comeau	Baie-Comeau	Propriété	606,07	8 070,69
Ministère des Ressources naturelles et de la Faune	818, Laure	Sept-Îles	Location	482,61	5 473,11
Ministère des Ressources naturelles et de la Faune	1160, Notre-Dame	Joliette	Propriété	350,54	5 147,32
Ministère des Ressources naturelles et de la Faune	116, Saint-Jean-Baptiste Ouest	Montmagny	Location	347,32	3 391,53
Ministère des Ressources naturelles et de la Faune	1579, Louis-Fréchette	Nicolet	Location	161,45	626,69
Ministère des Ressources naturelles et de la Faune	1065, du Parc	Thetford Mines	Propriété	311,05	3 401,53
Ministère des Ressources naturelles et de la Faune	201, Pl Charles-Lemoyne	Longueuil	Propriété	1 415,77	11 641,07
Ministère des Ressources naturelles et de la Faune	100, Industriel	Repentigny	Location	535,81	6 895,66
Ministère des Ressources naturelles et de la Faune	558a, Saint-Jacques Nord	Causapscal	Location	372,10	3 899,89
Ministère des Ressources naturelles et de la Faune	506, Lafontaine	Rivière-du-Loup	Location	242,13	2 921,01
Ministère des Ressources naturelles et de la Faune	365, Sainte-Anne	Rimouski	Location	441,47	4 689,04
Ministère des Ressources naturelles et de la Faune	47b, Saint-André	Rivière-du-Loup	Location	223,00	2 400,52
Ministère des Ressources naturelles et de la Faune	218, Rt 230 Ouest	La Pocatière	Location	350,97	3 813,03
Ministère des Ressources naturelles et de la Faune	120, Fraser	Matane	Location	320,91	3 872,34
Ministère des Ressources naturelles et de la Faune	82, de l'Aréna	Notre-Dame-du-Lac	Propriété	355,31	3 961,27
Ministère des Ressources naturelles et de la Faune	843, Rt 365	Saint-Raymond	Location	320,00	4 373,81
Ministère des Ressources naturelles et de la Faune	58, Savard	Dolbeau-Mistassini	Propriété	519,45	4 072,80
Ministère des Ressources naturelles et de la Faune	1281, Manic	Chicoutimi	Location	412,75	4 884,44
Ministère des Ressources naturelles et de la Faune	214, Marcotte	Roberval	Location	240,81	2 015,62
Ministère des Ressources naturelles et de la Faune	1915, de Comporté	La Malbaie	Location	310,85	3 839,40
Ministère des Ressources naturelles et de la Faune	11025, Sainte-Anne	Beaupré	Location	176,70	2 049,53
Ministère des Ressources naturelles et de la Faune	6, Ch de l'Equerre	Baie-Saint-Paul	Location	178,63	1 813,58
Ministère des Ressources naturelles et de la Faune	5575, Saint-Joseph	Trois-Rivières	Location	887,64	10 819,51
Ministère des Ressources naturelles et de la Faune	24, de la Forêt, Base Radar	La Tuque	Propriété	168,70	2 013,15
Ministère des Ressources naturelles et de la Faune	623, de la Station	Shawinigan	Propriété	733,98	5 875,75
Ministère des Ressources naturelles et de la Faune	208, Henri-Bourassa	Papineauville	Propriété	329,68	2 864,73
Ministère des Ressources naturelles et de la Faune	30, John	Campbell's Bay	Propriété	363,00	3 465,63
Ministère des Ressources naturelles et de la Faune	33, Jean-Proulx	Gatineau	Propriété	416,07	6 843,38
Ministère des Ressources naturelles et de la Faune	31, Ch du Ruisseau Gordon	Témiscaming	Location	390,05	7 038,09
Ministère des Ressources naturelles et de la Faune	1155, des Foreurs	Val-d'Or	Location	333,67	4 458,69
Ministère des Ressources naturelles et de la Faune	481, 7e Avenue Ouest	Senneterre	Propriété	291,25	3 973,37

Espaces loués par la SIQ aux ministères et organismes en vigueur au mois de mars 2008

Nom du client	Adresse	Municipalité	Type d'immeuble	Sup. locative	Loyer mensuel
Ministère des Ressources naturelles et de la Faune	165, Carter	Rouyn-Noranda	Location	361,99	5 103,44
Ministère des Ressources naturelles et de la Faune	41, des Papetiers	Amos	Location	284,08	4 831,58
Ministère des Ressources naturelles et de la Faune	23, Industrielle	Ville-Marie	Location	383,67	4 460,40
Ministère des Ressources naturelles et de la Faune	1325, Boréale	Havre-Saint-Pierre	Location	277,78	3 653,70
Ministère des Ressources naturelles et de la Faune	Rt 138 Blanc-Sablon	Blanc-Sablon	Location	146,09	1 529,46
Ministère des Ressources naturelles et de la Faune	Rt la Tabatière	Gros-Mécatina	Propriété	179,71	2 096,85
Ministère des Ressources naturelles et de la Faune	2b, Rt Port-Menier	L'Ile-d'Anticosti	Location	106,84	501,89
Ministère des Ressources naturelles et de la Faune	73, Rt 138	Forestville	Propriété	375,12	5 697,46
Ministère des Ressources naturelles et de la Faune	951, Hamel Est	Chibougamau	Location	930,49	10 992,57
Ministère des Ressources naturelles et de la Faune	661, Katingait Road	Kuujuuaq	Location	86,88	1 028,34
Ministère des Ressources naturelles et de la Faune	18, Nottaway	Matagami	Location	234,97	2 696,84
Ministère des Ressources naturelles et de la Faune	145, Desgroseillers (Radisson)	Baie-James	Propriété	114,16	2 257,68
Ministère des Ressources naturelles et de la Faune	66, Albanel (Radisson)	Baie-James	Propriété	114,16	1 897,66
Ministère des Ressources naturelles et de la Faune	2, Desgroseillers	Baie-James	Propriété	165,28	1 958,13
Ministère des Ressources naturelles et de la Faune	18, Albanel	Baie-James	Propriété	124,10	2 103,58
Ministère des Ressources naturelles et de la Faune	4, Albanel (Radisson)	Baie-James	Propriété	114,16	1 926,28
Ministère des Ressources naturelles et de la Faune	1261, Fairview Crescent	Kuujuuaq	Location	109,95	3 763,11
Ministère des Ressources naturelles et de la Faune	1114, Industriel	Lebel-sur-Quévillon	Location	338,84	4 299,19
Ministère des Ressources naturelles et de la Faune	660, Makiuk Street	Kuujuuaq	Location	84,18	1 725,96
Ministère des Ressources naturelles et de la Faune	101, Pl Gérard-Poirier	Baie-James	Location	89,93	856,16
Ministère des Ressources naturelles et de la Faune	1039, Tukimuaqtuk Street	Kuujuarapik	Propriété	128,77	2 810,36
Ministère des Ressources naturelles et de la Faune	52, Saint-François-Xavier	Grande-Vallée	Location	129,42	1 220,73
Ministère des Ressources naturelles et de la Faune	308, Ch Saint-Édgar	New Richmond	Location	527,05	5 672,41
Ministère des Ressources naturelles et de la Faune	1, Macdonell	Matapédia	Location	225,81	2 074,52
Ministère des Ressources naturelles et de la Faune	96, Mo Sandy Beach	Gaspé	Propriété	262,49	2 114,38
Ministère des Ressources naturelles et de la Faune	204, Sainte-Anne Ouest	Sainte-Anne-des-Monts	Propriété	331,19	3 031,27
Ministère des Ressources naturelles et de la Faune	8400, Sous-le-Vent	Charny	Propriété	820,78	12 183,37
Ministère des Ressources naturelles et de la Faune	186 A, Laurier	Laurier-Station	Propriété	122,93	465,87
Ministère des Ressources naturelles et de la Faune	186, Laurier	Laurier-Station	Propriété	300,73	4 283,12
Ministère des Ressources naturelles et de la Faune	217, Rt 204	Saint-Camille-de-Lellis	Location	55,85	664,92
Ministère des Ressources naturelles et de la Faune	175, 181e Rue	Beauceville	Location	391,24	4 794,54
Ministère des Ressources naturelles et de la Faune	8081, Ch Brassard	Saint-Michel-des-Saints	Propriété	252,22	3 208,29

Espaces loués par la SIQ aux ministères et organismes en vigueur au mois de mars 2008

Nom du client	Adresse	Municipalité	Type d'immeuble	Sup. locative	Loyer mensuel
Ministère des Ressources naturelles et de la Faune	435, Panet	Mont-Laurier	Propriété	810,07	8 436,97
Ministère des Ressources naturelles et de la Faune	999, Nobel	Saint-Jérôme	Location	581,40	6 698,83
Ministère des Ressources naturelles et de la Faune	5497, du Curé-Labelle	Labelle	Propriété	475,75	8 829,81
Ministère des Ressources naturelles et de la Faune	329, Racine	Granby	Location	619,99	4 994,10
Ministère des Ressources naturelles et de la Faune	640, Cardinal	Salaberry-de-Valleyfield	Location	370,12	4 915,39
Ministère des Ressources naturelles et de la Faune	400, de Ramesay	Sorel-Tracy	Propriété	378,78	5 074,85
Ministère des Ressources naturelles et de la Faune	640, Dorchester	Saint-Jean-sur-Richelieu	Location	493,09	4 717,87
Ministère des Ressources naturelles et de la Faune	985, Industriel	Victoriaville	Location	372,05	3 813,19
Ministère des Ressources naturelles et de la Faune	228, Ch Principal	Cap-aux-Meules	Location	57,10	648,92
Ministère des Ressources naturelles et de la Faune	Kaivivvik Circle	Kuujuuaq	Location	175,17	3 591,99
Ministère des Ressources naturelles et de la Faune	1235, Rt Ningauraaluk	Kuujuuarapik	Location	108,28	769,81
Ministère des Ressources naturelles et de la Faune	620, Saint-Joseph Ouest	Drummondville	Location	347,45	2 817,14
Ministère des Ressources naturelles et de la Faune	930, Ch Sainte-Foy	Québec	Location	1 403,76	30 323,48
Ministère des Ressources naturelles et de la Faune	200, Ch Sainte-Foy	Québec	Location	751,50	6 003,25
Ministère des Ressources naturelles et de la Faune	977, Pierre-Dupuy	Longueuil	Location	824,00	6 081,70
Ministère des Ressources naturelles et de la Faune	500, René-Lévesque Ouest	Montréal	Propriété	192,30	4 532,60
Ministère des Ressources naturelles et de la Faune	715, Ch des Serres, rang 5 ouest	Lac-Chicobi	Location	21,12	213,95
Ministère des Ressources naturelles et de la Faune	1340, Boréale	Havre-Saint-Pierre	Location	125,00	1 200,31
Ministère des Ressources naturelles et de la Faune	147, Rt Duchesnay	Sainte-Catherine-la-Jacques-Cartier	Location	460,85	3 321,72
Ministère des Ressources naturelles et de la Faune	364, Magloire-Gosselin	Mont-Tremblant	Location	531,76	10 255,18
Ministère des Ressources naturelles et de la Faune	845, Saint-Joseph	Roberval	Location	587,76	7 985,15
Ministère des Ressources naturelles et de la Faune	612, Taché	Saint-Pascal	Location	122,00	1 708,90
Ministère des Ressources naturelles et de la Faune	474, des Étudiants	Pohénégamook	Location	75,44	895,38
Ministère des Ressources naturelles et de la Faune	230, René-Lévesque Est	Chandler	Location	398,22	6 121,68
Ministère des Ressources naturelles et de la Faune	584, Roberval	Roberval	Propriété	319,50	2 966,25
Conseil du statut de la femme	170, de l'Hôtel-de-Ville	Gatineau	Propriété	73,55	1 305,12
Conseil du statut de la femme	625, Lafleche	Baie-Comeau	Location	66,94	1 235,05
Conseil du statut de la femme	201, Pl Charles-Lemoyne	Longueuil	Propriété	72,79	714,90
Conseil du statut de la femme	200, Belvédère Nord	Sherbrooke	Location	78,95	1 519,20
Conseil du statut de la femme	337, Moreault	Rimouski	Propriété	58,51	689,58
Conseil du statut de la femme	227, Racine Est	Chicoutimi	Propriété	82,11	1 264,06
Conseil du statut de la femme	255, Principale	Rouyn-Noranda	Location	58,67	804,98

## Espaces loués par la SIQ aux ministères et org

Nom du client	Adresse
Conseil du statut de la femme	500, René-Lévesque Ouest
Conseil du statut de la femme	450, Saint-Louis
Conseil du statut de la femme	62, Saint-Jean-Baptiste
Conseil du statut de la femme	800, d'Youville
Conseil du statut de la femme	129, René-Levesque ouest
Conseil supérieur de la langue française	800, d'Youville
Ministère de l'Emploi et de la Solidarité sociale	6331, Principale
Ministère de l'Emploi et de la Solidarité sociale	401, 5e Avenue
Ministère de l'Emploi et de la Solidarité sociale	319, Nilus-Leclerc
Ministère de l'Emploi et de la Solidarité sociale	77, Principale
Ministère de l'Emploi et de la Solidarité sociale	96, Mo Sandy Beach
Ministère de l'Emploi et de la Solidarité sociale	900, Curé-Poirier Est
Ministère de l'Emploi et de la Solidarité sociale	773, Royale
Ministère de l'Emploi et de la Solidarité sociale	122, Angus Nord
Ministère de l'Emploi et de la Solidarité sociale	201, Pl Charles-Lemoyne
Ministère de l'Emploi et de la Solidarité sociale	655, 2e Rue Est
Ministère de l'Emploi et de la Solidarité sociale	1700, Sherbrooke
Ministère de l'Emploi et de la Solidarité sociale	693, Saint-Alphonse Nord
Ministère de l'Emploi et de la Solidarité sociale	63a, Champlain
Ministère de l'Emploi et de la Solidarité sociale	3100, Laframboise
Ministère de l'Emploi et de la Solidarité sociale	62, Saint-Jean-Baptiste
Ministère de l'Emploi et de la Solidarité sociale	456, Arnaud
Ministère de l'Emploi et de la Solidarité sociale	154, Maclaren Est
Ministère de l'Emploi et de la Solidarité sociale	725, Harvey Ouest
Ministère de l'Emploi et de la Solidarité sociale	337, Moreault
Ministère de l'Emploi et de la Solidarité sociale	2212, Dollard
Ministère de l'Emploi et de la Solidarité sociale	5527, Frontenac
Ministère de l'Emploi et de la Solidarité sociale	100, Mgr Bilodeau
Ministère de l'Emploi et de la Solidarité sociale	42, Doucet
Ministère de l'Emploi et de la Solidarité sociale	1115, du Palais
Ministère de l'Emploi et de la Solidarité sociale	425, Saint-Amable
Ministère de l'Emploi et de la Solidarité sociale	1, Notre-Dame Nord

anismes en vigueur au mois de mars 2008

	Municipalité	Type d'immeuble	Sup. locative	Loyer mensuel
	Montréal	Propriété	204,55	4 821,34
	Joliette	Propriété	31,91	371,27
	Victoriaville	Propriété	22,78	223,10
	Québec	Location	1 075,28	15 293,80
	Chandler	Location	21,27	252,54
	Québec	Location	580,79	10 997,95
	Sainte-Croix	Location	511,62	6 936,60
	Grand-Mère	Location	801,59	12 033,62
	L'Islet	Location	466,61	6 742,86
	Granby	Propriété	1 666,93	18 102,31
	Gaspé	Propriété	1 024,62	16 503,34
	Longueuil	Location	1 506,45	19 161,13
	Québec	Location	1 298,98	20 476,59
	East Angus	Location	653,46	7 729,44
	Longueuil	Propriété	1 757,32	17 259,60
	La Sarre	Location	758,18	8 309,50
	Magog	Location	777,60	7 053,59
	Thetford Mines	Propriété	1 324,91	14 823,08
	Salaberry-de-Valleyfield	Location	1 678,76	24 292,38
	Saint-Hyacinthe	Location	1 965,56	31 281,29
	Victoriaville	Propriété	1 141,37	11 201,90
	Sept-Îles	Location	1 165,77	14 074,12
	Gatineau	Location	638,56	8 584,98
	Alma	Propriété	1 472,54	18 772,67
	Rimouski	Propriété	1 685,72	19 711,89
	Lasalle	Location	1 399,37	18 399,16
	Lac-Mégantic	Location	512,15	7 767,05
	Saint-Lazare-de-Bellechasse	Location	613,74	7 352,06
	Mont-Joli	Location	842,37	9 578,97
	Saint-Joseph-de-Beauce	Location	545,66	6 839,60
	Québec	Propriété	24 921,59	386 964,84
	Ville-Marie	Location	537,74	7 340,44



Espaces loués par la SIQ aux ministères et organismes en vigueur au mois de mars 2008

Nom du client	Adresse	Municipalité	Type d'immeuble	Sup. locative	Loyer mensuel
Ministère de l'Emploi et de la Solidarité sociale	186, Perreault	Val-d'Or	Location	1 105,62	13 114,70
Ministère de l'Emploi et de la Solidarité sociale	406, Sud	Cowansville	Location	747,35	10 677,60
Ministère de l'Emploi et de la Solidarité sociale	505, Béthany	Lachute	Location	974,19	11 749,95
Ministère de l'Emploi et de la Solidarité sociale	151, Grand-Pré	Bonaventure	Location	750,11	10 424,30
Ministère de l'Emploi et de la Solidarité sociale	1554, Route 277	Lac-Etchemin	Location	575,83	4 408,72
Ministère de l'Emploi et de la Solidarité sociale	170, de l'Hôtel-de-Ville	Gatineau	Propriété	2 031,34	35 831,61
Ministère de l'Emploi et de la Solidarité sociale	634, Richard	Trois-Pistoles	Location	535,16	5 798,83
Ministère de l'Emploi et de la Solidarité sociale	6020, Jean-Talon Est	Saint-Léonard	Location	1 508,89	20 010,65
Ministère de l'Emploi et de la Solidarité sociale	Rt Chisasibi	Chisasibi	Location	66,61	948,20
Ministère de l'Emploi et de la Solidarité sociale	85, de Martigny Ouest	Saint-Jérôme	Propriété	2 245,12	27 109,64
Ministère de l'Emploi et de la Solidarité sociale	625, Laflèche	Baie-Comeau	Location	1 183,44	21 834,54
Ministère de l'Emploi et de la Solidarité sociale	585, Hébert	Mont-Laurier	Location	999,71	14 251,47
Ministère de l'Emploi et de la Solidarité sociale	650, Godin	Québec	Location	4 004,88	34 787,60
Ministère de l'Emploi et de la Solidarité sociale	116, Saint-Jean-Baptiste Ouest	Montmagny	Location	786,26	9 050,61
Ministère de l'Emploi et de la Solidarité sociale	511, Marcel	Louiseville	Location	816,22	10 033,95
Ministère de l'Emploi et de la Solidarité sociale	212, 6e Rue	Shawinigan	Propriété	1 874,69	18 368,42
Ministère de l'Emploi et de la Solidarité sociale	5872, Léger	Montréal-Nord	Location	2 208,02	28 373,19
Ministère de l'Emploi et de la Solidarité sociale	3885, Harvey	Jonquière	Location	1 680,41	18 612,55
Ministère de l'Emploi et de la Solidarité sociale	225, des Forges	Trois-Rivières	Location	5 002,72	58 315,69
Ministère de l'Emploi et de la Solidarité sociale	2000, Louis-Fréchette	Nicolet	Location	641,92	7 842,90
Ministère de l'Emploi et de la Solidarité sociale	49, Saint-Benoît Est	Amqui	Location	791,62	11 278,26
Ministère de l'Emploi et de la Solidarité sociale	2495, Cartier	Sainte-Julienne	Location	943,32	15 272,16
Ministère de l'Emploi et de la Solidarité sociale	134, Route 138 Est	Forestville	Location	468,64	5 433,41
Ministère de l'Emploi et de la Solidarité sociale	730, Charest Est	Québec	Location	4 637,66	55 574,83
Ministère de l'Emploi et de la Solidarité sociale	11, de la Cathédrale	Gaspé	Location	1 068,36	16 853,99
Ministère de l'Emploi et de la Solidarité sociale	3691, Bécancour	Bécancour	Location	665,79	6 220,56
Ministère de l'Emploi et de la Solidarité sociale	5245, Cousineau	Saint-Hubert	Location	1 538,40	23 030,58
Ministère de l'Emploi et de la Solidarité sociale	Rt General Delivery	Eastmain	Location	13,00	342,55
Ministère de l'Emploi et de la Solidarité sociale	135, des Chênes Ouest	Québec	Location	1 570,49	17 468,98
Ministère de l'Emploi et de la Solidarité sociale	100, Principale Sud	Maniwaki	Location	830,79	5 563,00
Ministère de l'Emploi et de la Solidarité sociale	100, Rt 138	Donnacona	Location	797,75	11 099,43
Ministère de l'Emploi et de la Solidarité sociale	90, Place du Marché	Berthierville	Location	1 006,50	10 669,25

## Espaces loués par la SIQ aux ministères et

Nom du client	Adresse
Ministère de l'Emploi et de la Solidarité sociale	1000, Saint-Jean
Ministère de l'Emploi et de la Solidarité sociale	1500, des Érables
Ministère de l'Emploi et de la Solidarité sociale	237, Riverin
Ministère de l'Emploi et de la Solidarité sociale	2130, King Ouest
Ministère de l'Emploi et de la Solidarité sociale	400, Jean-Lesage
Ministère de l'Emploi et de la Solidarité sociale	481, 7e Avenue Ouest
Ministère de l'Emploi et de la Solidarité sociale	33, Jean-Proulx
Ministère de l'Emploi et de la Solidarité sociale	575, Saint-Amable
Ministère de l'Emploi et de la Solidarité sociale	750, du Phare Ouest
Ministère de l'Emploi et de la Solidarité sociale	430, Harwood
Ministère de l'Emploi et de la Solidarité sociale	309, Brock
Ministère de l'Emploi et de la Solidarité sociale	367, Arthur-Sauvé
Ministère de l'Emploi et de la Solidarité sociale	150, René-Lévesque Est
Ministère de l'Emploi et de la Solidarité sociale	755, Saint-Joseph
Ministère de l'Emploi et de la Solidarité sociale	1010, Borne
Ministère de l'Emploi et de la Solidarité sociale	550, Blanche
Ministère de l'Emploi et de la Solidarité sociale	350, Arthur-Buies Ouest
Ministère de l'Emploi et de la Solidarité sociale	55, Castonguay
Ministère de l'Emploi et de la Solidarité sociale	1665, Wilfrid-Hamel
Ministère de l'Emploi et de la Solidarité sociale	204, des Oblats
Ministère de l'Emploi et de la Solidarité sociale	245, de la Cité-des-Jeunes
Ministère de l'Emploi et de la Solidarité sociale	800, Square Victoria
Ministère de l'Emploi et de la Solidarité sociale	301, Saint-Jacques
Ministère de l'Emploi et de la Solidarité sociale	915, Mgr-de Laval
Ministère de l'Emploi et de la Solidarité sociale	1112, de la Rive-Sud
Ministère de l'Emploi et de la Solidarité sociale	2, Élie Rochefort
Ministère de l'Emploi et de la Solidarité sociale	11500, 1ère Avenue Est
Ministère de l'Emploi et de la Solidarité sociale	29, Main Est
Ministère de l'Emploi et de la Solidarité sociale	459, Route 138
Ministère de l'Emploi et de la Solidarité sociale	221, Sainte-Thérèse
Ministère de l'Emploi et de la Solidarité sociale	497, Sainte-Marie
Ministère de l'Emploi et de la Solidarité sociale	9104, Sainte-Anne

**organismes en vigueur au mois de mars 2008**

	<b>Municipalité</b>	<b>Type d'immeuble</b>	<b>Sup. locative</b>	<b>Loyer mensuel</b>
	Pointe-Claire	Location	2 047,13	34 633,57
	Dolbeau-Mistassini	Location	757,33	11 710,74
	Chicoutimi	Location	1 759,53	20 169,55
	Sherbrooke	Location	1 754,95	27 565,19
	Québec	Location	2 267,67	28 622,14
	Senneterre	Propriété	230,60	4 208,81
	Gatineau	Propriété	180,71	3 751,53
	Québec	Location	1 762,72	38 199,13
	Matane	Location	905,17	11 319,54
	Vaudreuil-Dorion	Location	973,98	14 624,06
	Drummondville	Propriété	1 777,15	24 184,53
	Saint-Eustache	Location	1 533,94	17 433,94
	Québec	Location	2 608,58	51 740,99
	Roberval	Location	881,13	12 090,49
	Québec	Location	3 251,61	128,67
	Baie-Comeau	Location	1 182,00	1 542,69
	Rimouski	Location	1 095,26	7 251,42
	Saint-Jérôme	Location	1 156,62	25 947,57
	Québec	Propriété	1 039,65	5 980,12
	Chicoutimi	Location	2 988,14	168,79
	Gatineau	Location	1 687,12	2 248,13
	Montréal	Location	5 459,14	162 451,71
	Sainte-Thècle	Location	532,47	6 285,09
	Baie-Saint-Paul	Location	537,25	9 484,03
	Saint-Romuald	Location	1 058,40	12 107,11
	Port-Cartier	Location	380,45	5 006,78
	Saint-Georges	Location	929,07	11 862,54
	Coaticook	Location	536,89	8 173,84
	Les Escoumins	Location	328,58	3 460,57
	Saint-Rémi	Location	543,21	8 443,46
	Marieville	Location	549,76	9 876,79
	Sainte-Anne-de-Beaupré	Location	484,45	6 859,09

Espaces loués par la SIQ aux ministères et organismes en vigueur au mois de mars 2008

Nom du client	Adresse	Municipalité	Type d'immeuble	Sup. locative	Loyer mensuel
Ministère de l'Emploi et de la Solidarité sociale	1130, Daigneault	Acton Vale	Location	513,48	6 693,31
Ministère de l'Emploi et de la Solidarité sociale	1035, Galt	Verdun	Propriété	2 479,01	26 887,29
Ministère de l'Emploi et de la Solidarité sociale	941, Rt Louis-Cyr	Saint-Jean-de-Matha	Location	646,46	13 569,30
Ministère de l'Emploi et de la Solidarité sociale	213, de l'Église	Sainte-Geneviève-de-Batiscan	Location	407,75	6 674,67
Ministère de l'Emploi et de la Solidarité sociale	782, Victoria	La Baie	Location	744,67	12 376,62
Ministère de l'Emploi et de la Solidarité sociale	21, Patrick-Morgan	La Malbaie	Propriété	688,90	5 504,95
Ministère de l'Emploi et de la Solidarité sociale	1-4, Pl Laval	Laval	Location	1 648,63	16 787,51
Ministère de l'Emploi et de la Solidarité sociale	8000, Henri-Bourassa	Québec	Location	1 720,33	18 338,41
Ministère de l'Emploi et de la Solidarité sociale	1020, Rt de l'Église	Québec	Location	1 787,19	23 576,28
Ministère de l'Emploi et de la Solidarité sociale	4, De La Gare	Cabano	Location	714,84	11 043,93
Ministère de l'Emploi et de la Solidarité sociale	161, Rt 230 Ouest	La Pocatière	Location	734,95	5 476,65
Ministère de l'Emploi et de la Solidarité sociale	13479, du Curé-Labelle 2ème étage	Mirabel	Location	511,54	9 193,21
Ministère de l'Emploi et de la Solidarité sociale	155, Notre-Dame	Repentigny	Location	1 489,86	17 444,26
Ministère de l'Emploi et de la Solidarité sociale	126, Saint-Pierre	Saint-Constant	Location	800,35	13 562,34
Ministère de l'Emploi et de la Solidarité sociale	5130, de la Rive-Sud	Lévis	Location	1 409,49	15 907,19
Ministère de l'Emploi et de la Solidarité sociale	30, Morin	Sainte-Agathe-des-Monts	Location	1 376,54	11 831,54
Ministère de l'Emploi et de la Solidarité sociale	400, de Sainte-Adèle	Sainte-Adèle	Location	895,65	9 901,24
Ministère de l'Emploi et de la Solidarité sociale	420, Wilfrid-Lavigne	Gatineau	Location	797,00	9 242,45
Ministère de l'Emploi et de la Solidarité sociale	7100, Jean-Talon Est	Anjou	Location	884,31	15 462,64
Ministère de l'Emploi et de la Solidarité sociale	1235, King Est	Sherbrooke	Location	1 658,83	24 712,41
Ministère de l'Emploi et de la Solidarité sociale	365, Rt 148	Papineauville	Location	636,64	10 404,60
Ministère de l'Emploi et de la Solidarité sociale	333, 3ème Rue	Chibougamau	Location	543,79	8 199,30
Ministère de l'Emploi et de la Solidarité sociale	1971, Bilodeau	Plessisville	Location	577,06	4 589,51
Ministère de l'Emploi et de la Solidarité sociale	409, Notre-Dame	Joliette	Propriété	1 841,81	22 682,70
Ministère de l'Emploi et de la Solidarité sociale	3, Saint-Georges	Windsor	Location	636,33	4 954,16
Ministère de l'Emploi et de la Solidarité sociale	189, Murdoch	Rouyn-Noranda	Location	1 204,00	16 368,27
Ministère de l'Emploi et de la Solidarité sociale	101, Commerciale Ouest	Chandler	Location	1 046,98	14 501,52
Ministère de l'Emploi et de la Solidarité sociale	7077, Beaubien Est	Anjou	Location	1 017,26	20 280,74
Ministère de l'Emploi et de la Solidarité sociale	120, Ch du Gros-Cap	Cap-aux-Meules	Location	689,13	10 176,67
Ministère de l'Emploi et de la Solidarité sociale	597, Simoneau	Asbestos	Location	541,90	6 597,68
Ministère de l'Emploi et de la Solidarité sociale	1037, Vachon Nord	Sainte-Marie	Location	605,47	6 994,72
Ministère de l'Emploi et de la Solidarité sociale	1280, de la Digue	Havre-Saint-Pierre	Location	545,68	6 116,43

Espaces loués par la SIQ aux ministères et organismes en vigueur au mois de mars 2008

Nom du client	Adresse	Municipalité	Type d'immeuble	Sup. locative	Loyer mensuel
Ministère de l'Emploi et de la Solidarité sociale	456, de l'Hôpital	Gatineau	Location	1 897,41	29 517,03
Ministère de l'Emploi et de la Solidarité sociale	314 A, Perron	Carleton-sur-Mer	Location	666,10	7 414,33
Ministère de l'Emploi et de la Solidarité sociale	445, Lacroix	La Tuque	Location	663,45	7 012,93
Ministère de l'Emploi et de la Solidarité sociale	515, Laurier	Beloeil	Location	1 212,00	20 359,54
Ministère de l'Emploi et de la Solidarité sociale	1, Notre-Dame Est	Montréal	Propriété	1 445,97	25 326,87
Ministère de l'Emploi et de la Solidarité sociale	1590, Ch Gascon	Terrebonne	Location	1 492,50	22 788,87
Ministère de l'Emploi et de la Solidarité sociale	225, Dansereau	Contrecoeur	Location	461,88	5 945,60
Ministère de l'Emploi et de la Solidarité sociale	39, Sainte-Anne Ouest	Sainte-Anne-des-Monts	Location	815,24	9 465,13
Ministère de l'Emploi et de la Solidarité sociale	6900, Décarie 3ème étage	Montréal	Location	2 281,37	31 042,36
Ministère de l'Emploi et de la Solidarité sociale	1436-1438, Daniel-Johnson	Laval	Location	1 332,60	25 151,09
Ministère de l'Emploi et de la Solidarité sociale	602, l'Annonciation Nord	Rivière-Rouge	Location	263,07	4 350,91
Ministère de l'Emploi et de la Solidarité sociale	180, Rideau	Rouyn-Noranda	Propriété	829,31	12 179,33
Ministère de l'Emploi et de la Solidarité sociale	790, Quinn	Longueuil	Location	2 216,28	23 726,87
Ministère de l'Emploi et de la Solidarité sociale	1680, Saint-Joseph	Drummondville	Propriété	1 139,01	13 083,81
Ministère de l'Emploi et de la Solidarité sociale	3486, Queen	Rawdon	Location	851,23	12 842,18
Ministère de l'Emploi et de la Solidarité sociale	180, d'Anjou	Châteauguay	Location	1 034,42	10 044,51
Ministère de l'Emploi et de la Solidarité sociale	1290, Rt 148	Campbell's Bay	Location	596,28	9 030,57
Ministère de l'Emploi et de la Solidarité sociale	375, Fiset	Sorel-Tracy	Location	1 422,29	23 350,38
Ministère de l'Emploi et de la Solidarité sociale	201, Crémazie Est	Montréal	Propriété	97,56	1 315,37
Ministère de l'Emploi et de la Solidarité sociale	1, Pl du Commerce	Brossard	Location	1 691,74	20 460,98
Ministère de l'Emploi et de la Solidarité sociale	1200, Alphonse-Desjardins	Lévis	Location	1 330,00	19 086,34
Ministère de l'Emploi et de la Solidarité sociale	879, Industriel Est	Victoriaville	Location	571,48	7 719,32
Ministère de l'Emploi et de la Solidarité sociale	2972, Remembrance	Lachine	Location	1 254,87	16 749,47
Ministère de l'Emploi et de la Solidarité sociale	550, Père-Lelièvre	Québec	Location	1 221,08	19 396,16
Ministère de l'Emploi et de la Solidarité sociale	276, Saint-Jacques Ouest	Montréal	Location	6 945,45	94 201,94
Ministère de l'Emploi et de la Solidarité sociale	262, 1ère Avenue Est	Amos	Location	782,30	11 195,69
Ministère de l'Emploi et de la Solidarité sociale	150, Monseigneur-Ross	Gaspé	Location	2 369,25	16 775,10
Ministère de l'Emploi et de la Solidarité sociale	40, Gauthier Sud	Joliette	Location	1 086,40	12 745,39
Ministère de l'Emploi et de la Solidarité sociale	276, Saint-Jacques Ouest	Montréal	Location	1 818,65	27 999,18
Ministère de l'Emploi et de la Solidarité sociale	100, Ducharme	Sainte-Thérèse	Location	1 900,51	33 799,08
Ministère de l'Emploi et de la Solidarité sociale	2336, Ch Sainte-Foy	Québec	Location	592,81	7 389,95
Ministère de l'Emploi et de la Solidarité sociale	136, Interprovincial	Pointe-à-la-Croix	Location	196,00	4 323,08

Espaces loués par la SIQ aux ministères et organismes en vigueur au mois de mars 2008

Nom du client	Adresse	Municipalité	Type d'immeuble	Sup. locative	Loyer mensuel
Ministère de l'Emploi et de la Solidarité sociale	222-230, Saint-Georges	Saint-Jérôme	Propriété	341,00	4 561,45
Ministère de l'Emploi et de la Solidarité sociale	505, des Forges	Trois-Rivières	Location	2 135,85	22 075,31
Ministère de l'Emploi et de la Solidarité sociale	2709, Curé-McDuff, Beaucanton	Baie-James	Location	78,50	880,78
Ministère de l'Emploi et de la Solidarité sociale	107, Principale Sud	Lebel-sur-Quévillon	Location	61,25	916,40
Ministère de l'Emploi et de la Solidarité sociale	129, des Forces-Armées	Chibougamau	Location	459,27	7 698,44
Ministère de l'Emploi et de la Solidarité sociale	1085, des Laurentides	Laval	Location	1 719,52	30 393,42
Ministère de l'Emploi et de la Solidarité sociale	100, Pl du Commerce	Matagami	Location	76,70	1 264,21
Ministère de l'Emploi et de la Solidarité sociale	385, Lafontaine	Rivière-du-Loup	Location	1 157,13	11 325,19
Ministère de l'Emploi et de la Solidarité sociale	315, MacDonald	Saint-Jean-sur-Richelieu	Location	1 929,95	17 656,84
Ministère de l'Emploi et de la Solidarité sociale	132 B, Beaver Creek Road	Chisasibi	Location	150,00	1 925,37
Ministère de l'Emploi et de la Solidarité sociale	800, d'Youville	Québec	Location	4 015,93	73 507,32
Ministère de l'Emploi et de la Solidarité sociale	1039, Tukimuaqtuk Street	Kuujuaarapik	Propriété	9,91	216,28
Ministère de l'Emploi et de la Solidarité sociale	19, Perreault Ouest	Rouyn-Noranda	Location	1 647,82	34 367,88
Ministère de l'Emploi et de la Solidarité sociale	135, de Mortagne	Boucherville	Location	671,20	11 746,06
Ministère de l'Emploi et de la Solidarité sociale	165, Sainte-Madeleine	Trois-Rivières	Location	630,88	6 164,35
Ministère de l'Emploi et de la Solidarité sociale	220, Châteauguay	Huntingdon	Location	712,65	9 134,61
Ministère de l'Emploi et de la Solidarité sociale	600, Fullum	Montréal	Propriété	2 249,19	28 915,41
Ministère de l'Emploi et de la Solidarité sociale	2750, Ch Sainte-Foy	Québec	Location	153,61	2 135,91
Ministère de l'Emploi et de la Solidarité sociale	675, Saint-Amable	Québec	Location	409,94	6 042,52
Ministère de l'Emploi et de la Solidarité sociale	3269, Saint-Jacques	Montréal	Location	102,19	1 726,06
Ministère de l'Emploi et de la Solidarité sociale	333, St-Amable	Québec	Location	772,84	12 322,30
Ministère de l'Emploi et de la Solidarité sociale	376, Sainte-Anne Ouest	Sainte-Anne-des-Monts	Location	916,76	16 749,01
Ministère de l'Emploi et de la Solidarité sociale	27, du Terminus Ouest	Rouyn-Noranda	Location	807,82	19 809,54
Ministère de l'Emploi et de la Solidarité sociale	7380, Maurice-Duplessis	Montréal	Location	353,03	9 367,11
Ministère de l'Emploi et de la Solidarité sociale	5650, D'Iberville	Montréal	Location	1 959,98	31 575,69
Ministère de l'Emploi et de la Solidarité sociale	10520, De l'Acadie	Montréal	Location	2 182,00	55 851,04
Ministère de l'Emploi et de la Solidarité sociale	6610, Monk	Montréal	Location	966,19	29 140,97
Ministère de l'Emploi et de la Solidarité sociale	201, Laurier Est	Montréal	Location	3 316,36	98 648,90
Ministère de l'Emploi et de la Solidarité sociale	3750, Crémazie Est	Montréal	Location	2 409,72	39 262,42
Ministère de l'Emploi et de la Solidarité sociale	3285, Cavendish	Montréal	Location	1 181,82	18 259,55
Ministère de l'Emploi et de la Solidarité sociale	2947, Bélanger Est	Montréal	Location	832,32	15 505,68
Ministère de l'Emploi et de la Solidarité sociale	1415, JARRY EST	Montréal	Location	1 199,01	20 580,52

Espaces loués par la SIQ aux ministères et organismes en vigueur au mois de mars 2008

Nom du client	Adresse	Municipalité	Type d'immeuble	Sup. locative	Loyer mensuel
Ministère de l'Emploi et de la Solidarité sociale	6655, Ch De la Côte-des-Neiges	Montréal	Location	2 001,97	35 303,63
Ministère de l'Emploi et de la Solidarité sociale	3910, Sainte-Catherine Est	Montréal	Location	2 554,84	31 503,34
Ministère de l'Emploi et de la Solidarité sociale	6690, Sherbrooke Est	Montréal	Location	1 745,00	36 025,99
Ministère de l'Emploi et de la Solidarité sociale	7077, Du Parc	Montréal	Location	946,50	15 765,93
Ministère de l'Emploi et de la Solidarité sociale	13295, Sherbrooke Est	Montréal	Location	1 239,44	22 355,39
Ministère de l'Emploi et de la Solidarité sociale	2175, Saint-Patrick	Montréal	Location	1 733,20	26 297,97
Ministère de l'Emploi et de la Solidarité sociale	4994, Beaubien Est	Montréal	Location	916,00	16 048,89
Ministère de l'Emploi et de la Solidarité sociale	6700, Du Parc	Montréal	Location	814,00	11 891,10
Ministère de l'Emploi et de la Solidarité sociale	1004, Saint-Antoine Ouest	Montréal	Location	1 930,62	35 137,57
Ministère de l'Emploi et de la Solidarité sociale	1260, Sainte-Catherine Est	Montréal	Location	1 145,96	19 922,96
Ministère de l'Emploi et de la Solidarité sociale	800, de Maisonneuve Est	Montréal	Location	1 909,44	54 167,13
Ministère de l'Emploi et de la Solidarité sociale	535, rue Fleury	Montréal	Location	1 204,21	22 205,37
Commission des normes du travail	33, Gamble Ouest	Rouyn-Noranda	Location	158,56	2 687,56
Commission des normes du travail	400, Jean-Lesage	Québec	Location	6 980,40	84 382,70
Commission des normes du travail	101, Roland-Therrien	Longueuil	Location	996,57	21 388,98
Commission des normes du travail	1112, de la Rive-Sud	Saint-Romuald	Location	380,33	4 361,36
Commission des normes du travail	170, de l'Hôtel-de-Ville	Gatineau	Propriété	539,20	9 582,12
Commission des normes du travail	975, Nouvel	Baie-Comeau	Propriété	206,80	2 210,92
Commission des normes du travail	1200, Chomedey	Laval	Location	652,67	10 829,68
Commission des normes du travail	200, Belvédère Nord	Sherbrooke	Location	321,53	6 187,06
Commission des normes du travail	10, Saint-Joseph	Saint-Jérôme	Location	442,00	8 402,32
Commission des normes du travail	500, René-Lévesque Ouest	Montréal	Propriété	5 572,72	130 340,73
Commission des normes du travail	100, Laviolette	Trois-Rivières	Propriété	570,00	5 862,53
Commission des normes du travail	1679, Ch Gascon	Terrebonne	Location	514,97	5 807,91
Commission des normes du travail	2655, du Royaume	Jonquière	Location	493,86	4 768,46
Commission des normes du travail	597, du Phare Est	Matane	Location	321,93	6 870,89
Office québécois de la langue française	125, Sherbrooke Ouest	Montréal	Propriété	5 185,11	108 103,23
Office québécois de la langue française	1299, des Champs-Élysées	Chicoutimi	Location	47,31	573,90
Office québécois de la langue française	730, Charest Est	Québec	Location	1 970,48	27 222,01
Société d'habitation du Québec	1050, Louis-Alexandre-Taschereau	Québec	Propriété	8 737,16	107 031,95
Société d'habitation du Québec	1011, de Vitré	Québec	Propriété	790,40	4 709,45
Société d'habitation du Québec	500, René-Lévesque Ouest	Montréal	Propriété	1 861,10	43 527,76

Espaces loués par la SIQ aux ministères et organismes en vigueur au mois de mars 2008

Nom du client	Adresse	Municipalité	Type d'immeuble	Sup. locative	Loyer mensuel
Secrétariat à la condition féminine	900, d'Youville	Québec	Location	740,03	10 011,85
Secrétariat à la jeunesse	875, Grande Allée Est	Québec	Propriété	989,59	15 021,12
Secrétariat aux affaires autochtones	900, d'Youville	Québec	Location	1 503,50	20 590,38
Fonds d'aide à l'action communautaire autonome	1126, Grande Allée O	Québec	Location	800,47	11 444,08
Direction générale de l'information gouvernementale (CSPQ)	2575, Watt	Québec	Location	2 675,61	20 013,52
Direction générale de l'information gouvernementale (CSPQ)	1500, Cyrille-Duquet	Québec	Propriété	1 940,53	18 640,48
Direction générale de l'information gouvernementale (CSPQ)	1665, Wilfrid-Hamel	Québec	Propriété	975,59	5 611,65
Direction générale de l'information gouvernementale (CSPQ)	1020, Rt de l'Église	Québec	Location	2 137,41	41 381,59
Fonds du Centre de gestion de l'équipement roulant	285, Ch Principal	Cap-aux-Meules	Propriété	300,41	3 171,45
Fonds du Centre de gestion de l'équipement roulant	152, Jacques-Cartier	Gaspé	Propriété	845,63	5 982,29
Fonds du Centre de gestion de l'équipement roulant	204, Sainte-Anne Ouest	Sainte-Anne-des-Monts	Propriété	639,43	6 079,92
Fonds du Centre de gestion de l'équipement roulant	226, Gérard-D.-Levesque	New Carlisle	Propriété	641,77	5 851,25
Fonds du Centre de gestion de l'équipement roulant	1862, Jacques-Cartier	Mont-Joli	Propriété	947,28	6 345,46
Fonds du Centre de gestion de l'équipement roulant	7, Morin	Cabano	Propriété	514,84	6 105,87
Fonds du Centre de gestion de l'équipement roulant	101, Rt de l'Eglise	Cacouna	Propriété	914,56	8 963,44
Fonds du Centre de gestion de l'équipement roulant	185, Varin	Saint-Pascal	Propriété	699,69	4 790,10
Fonds du Centre de gestion de l'équipement roulant	975, Nouvel	Baie-Comeau	Propriété	829,14	7 133,80
Fonds du Centre de gestion de l'équipement roulant	1175, de l'Escale	Havre-Saint-Pierre	Propriété	348,48	5 999,71
Fonds du Centre de gestion de l'équipement roulant	600, des Montagnais	Sept-Îles	Propriété	44,29	960,78
Fonds du Centre de gestion de l'équipement roulant	1600, Bersimis	Chicoutimi	Propriété	1 148,46	16 023,15
Fonds du Centre de gestion de l'équipement roulant	851, Ch du Pont Taché Nord	Alma	Propriété	329,91	3 647,08
Fonds du Centre de gestion de l'équipement roulant	584, Roberval	Roberval	Propriété	765,05	4 748,41
Fonds du Centre de gestion de l'équipement roulant	Rt 113 C.P. 10 Lac Caché	Chibougamau	Propriété	554,23	6 449,08
Fonds du Centre de gestion de l'équipement roulant	8420, Sous-le-Vent	Charny	Propriété	413,92	8 298,06
Fonds du Centre de gestion de l'équipement roulant	708, Renault	Beauceville	Propriété	645,98	4 852,39
Fonds du Centre de gestion de l'équipement roulant	1065, du Parc	Thetford Mines	Propriété	298,68	6 561,13
Fonds du Centre de gestion de l'équipement roulant	186 A, Laurier	Laurier-Station	Propriété	1 045,02	5 663,32
Fonds du Centre de gestion de l'équipement roulant	1375, Route 277	Lac-Etchemin	Propriété	658,76	4 550,63
Fonds du Centre de gestion de l'équipement roulant	124, de Gaspé Ouest	Saint-Jean-Port-Joli	Propriété	657,21	2 652,60
Fonds du Centre de gestion de l'équipement roulant	5353, Pierre-Bertrand	Québec	Propriété	3 497,41	41 576,10
Fonds du Centre de gestion de l'équipement roulant	628, Ch du Golf Sud	La Malbaie	Propriété	839,03	5 644,71
Fonds du Centre de gestion de l'équipement roulant	433, Rt 138	Cap-Santé	Propriété	447,40	3 287,10



Espaces loués par la SIQ aux ministères et organismes en vigueur au mois de mars 2008

Nom du client	Adresse	Municipalité	Type d'immeuble	Sup. locative	Loyer mensuel
Fonds du Centre de gestion de l'équipement roulant	9000, Louis-H. Lafontaine	Anjou	Propriété	2 152,12	22 077,03
Fonds du Centre de gestion de l'équipement roulant	1665, de Roberval	Montréal	Propriété	662,25	5 699,20
Fonds du Centre de gestion de l'équipement roulant	1, de Mortagne	Boucherville	Propriété	646,94	7 375,07
Fonds du Centre de gestion de l'équipement roulant	3355, Picard	Saint-Hyacinthe	Propriété	840,22	4 688,50
Fonds du Centre de gestion de l'équipement roulant	520, Saint-Jacques	Napierville	Propriété	1 045,02	7 445,63
Fonds du Centre de gestion de l'équipement roulant	10, Gale	Ormstown	Propriété	350,18	2 401,17
Fonds du Centre de gestion de l'équipement roulant	3600, de la Cité-des-Jeunes	Vaudreuil-Dorion	Propriété	283,88	4 339,21
Fonds du Centre de gestion de l'équipement roulant	90, Ch Des Patriotes Est	Saint-Jean-sur-Richelieu	Propriété	882,07	8 413,66
Fonds du Centre de gestion de l'équipement roulant	3798, Laval	Lac-Mégantic	Propriété	377,46	4 008,51
Fonds du Centre de gestion de l'équipement roulant	460, Craig Nord	Cookshire-Eaton	Propriété	401,46	3 094,36
Fonds du Centre de gestion de l'équipement roulant	125, Ch Georges-Vallières	Sherbrooke	Propriété	1 025,71	13 721,74
Fonds du Centre de gestion de l'équipement roulant	770, Hayes	Richmond	Propriété	442,43	3 915,38
Fonds du Centre de gestion de l'équipement roulant	1163, Manseau	Joliette	Propriété	688,01	6 182,65
Fonds du Centre de gestion de l'équipement roulant	4, La Salette	Saint-Jérôme	Propriété	624,10	8 586,08
Fonds du Centre de gestion de l'équipement roulant	435, Panet	Mont-Laurier	Propriété	608,66	7 266,44
Fonds du Centre de gestion de l'équipement roulant	208, Henri-Bourassa	Papineauville	Propriété	512,78	4 099,88
Fonds du Centre de gestion de l'équipement roulant	33, Jean-Proulx	Gatineau	Propriété	595,00	8 405,58
Fonds du Centre de gestion de l'équipement roulant	155, Ch Sénator	Rouyn-Noranda	Propriété	629,76	7 619,85
Fonds du Centre de gestion de l'équipement roulant	862, Route 111 Est	Amos	Propriété	820,77	5 408,35
Fonds du Centre de gestion de l'équipement roulant	123, 2e Rue Ouest	Macamic	Propriété	712,68	7 603,22
Fonds du Centre de gestion de l'équipement roulant	17, du Parc	Ville-Marie	Propriété	568,64	5 335,28
Fonds du Centre de gestion de l'équipement roulant	555, Pierre-Laviolette	Nicolet	Propriété	512,77	4 342,53
Fonds du Centre de gestion de l'équipement roulant	4075, 36e Avenue	Grand-Mère	Propriété	1 045,02	8 793,98
Fonds du Centre de gestion de l'équipement roulant	360, Saint-Joseph Ouest	Drummondville	Propriété	649,64	3 503,32
Fonds du Centre de gestion de l'équipement roulant	2383, Saint-Calixte	Plessisville	Propriété	799,61	3 190,09
Fonds du Centre de gestion de l'équipement roulant	1650, Louis-Jetté	Québec	Propriété	1 105,93	14 873,22
Fonds du Centre de gestion de l'équipement roulant	1488, Rt 148	Campbell's Bay	Propriété	73,56	1 539,00
Fonds du Centre de gestion de l'équipement roulant	116, Ch De Montcerf	Maniwaki	Location	226,68	1 665,50
Fonds du Centre de gestion de l'équipement roulant	975, de la Concorde	Saint-Romuald	Location	95,06	1 074,62
Fonds du Centre de gestion de l'équipement roulant	1501, Rt 117	Mont-Tremblant	Propriété	115,06	2 238,77
Fonds du Centre de gestion de l'équipement roulant	1400, 6e Rue	Val-d'Or	Location	925,05	6 512,43
Fonds du Centre de gestion de l'équipement roulant	3800, Gene-H.-Kruger	Trois-Rivières	Location	1 630,21	5 879,03

**Espaces loués par la SIQ aux ministères et organismes en vigueur au mois de mars 2008**

Nom du client	Adresse	Municipalité	Type d'immeuble	Sup. locative	Loyer mensuel
Fonds du Centre de gestion de l'équipement roulant	146, Rt 132	Saint-Michel-de-Bellechasse	Propriété	308,46	6 043,43
Fonds du Centre de gestion de l'équipement roulant	1305, Ch Sainte-Foy	Québec	Location	278,31	3 636,64
Fonds du Centre de gestion de l'équipement roulant	109, Lauzon	Châteauguay	Location	82,96	1 067,41
Fonds du Centre de gestion de l'équipement roulant	50, Saint-Jérôme	Matane	Location	478,23	3 932,00
Fonds du Centre de gestion de l'équipement roulant	410, de Bigarré	Victoriaville	Location	1 031,27	6 924,16
Fonds du Centre de gestion de l'équipement roulant	100, de Montarville	Boucherville	Location	113,05	1 783,43
Fonds du Centre de gestion de l'équipement roulant	85, de Martigny Ouest	Saint-Jérôme	Propriété	84,68	1 108,82
Fonds du Centre de gestion de l'équipement roulant	1239, Dagenais O	Laval	Location	622,45	8 702,93
Fonds du Centre de gestion de l'équipement roulant	201, Crémazie Est	Montréal	Propriété	280,64	3 783,81
Centre de signalisation	4715, Pierre-Bertrand	Québec	Propriété	5 388,01	70 247,60
Fonds de l'état civil	2050, de Bleury	Montréal	Location	2 167,84	38 606,74
Fonds de l'état civil	2535, Laurier	Québec	Location	5 479,33	76 944,57
Commission des transports du Québec	200, Ch Sainte-Foy	Québec	Location	2 132,43	28 563,65
Commission des transports du Québec	545, Crémazie Est	Montréal	Location	2 014,45	58 120,61
Ministère des Transports	2383, Saint-Calixte	Plessisville	Propriété	1 503,19	5 061,58
Ministère des Transports	42, Rt 299	Casapédia-Saint-Jules	Propriété	595,60	997,77
Ministère des Transports	806, Rt 132	Cloridorme	Propriété	726,89	2 598,08
Ministère des Transports	1499, Ch Sullivan	Val-d'Or	Propriété	1 391,75	24 260,85
Ministère des Transports	7510, Jarry Est	Anjou	Propriété	1 373,94	37 008,23
Ministère des Transports	583, Fernand-Lafontaine	Rivière-Rouge	Propriété	934,09	4 634,42
Ministère des Transports	90, Ch Des Patriotes Est	Saint-Jean-sur-Richelieu	Propriété	2 391,54	26 688,79
Ministère des Transports	141, 13e Avenue Ouest	Senneterre	Propriété	1 220,69	4 733,08
Ministère des Transports	4, La Salette	Saint-Jérôme	Propriété	2 464,52	19 675,74
Ministère des Transports	3950, Harvey	Jonquière	Propriété	2 045,69	24 594,04
Ministère des Transports	400, de Ramesay	Sorel-Tracy	Propriété	921,60	10 363,74
Ministère des Transports	1665, Wilfrid-Hamel	Québec	Propriété	1 308,41	15 220,16
Ministère des Transports	226, Gérard-D.-Levesque	New Carlisle	Propriété	381,30	462,98
Ministère des Transports	Rt 138	Forestville	Propriété	595,60	758,48
Ministère des Transports	2456, Rt 125	Sainte-Julienne	Propriété	1 762,67	8 733,23
Ministère des Transports	390, Taché Ouest	Montmagny	Propriété	1 670,54	4 246,30
Ministère des Transports	1665, de Roberval	Montréal	Propriété	2 036,71	13 675,11
Ministère des Transports	140, Rt 105	Egan-Sud	Propriété	1 380,07	11 891,08

Espaces loués par la SIQ aux ministères et organismes en vigueur au mois de mars 2008

Nom du client	Adresse	Municipalité	Type d'immeuble	Sup. locative	Loyer mensuel
Ministère des Transports	146, Rt 132	Saint-Michel-de-Bellechasse	Propriété	1 302,62	6 230,60
Ministère des Transports	2775, des Récollets	Trois-Rivières	Propriété	3 700,65	46 931,48
Ministère des Transports	8420, Sous-le-Vent	Charny	Propriété	1 921,83	21 097,66
Ministère des Transports	101, Rt de l'Eglise	Cacouna	Propriété	3 036,43	21 864,28
Ministère des Transports	356, Maguire	Nouvelle	Propriété	841,56	5 078,38
Ministère des Transports	1175, de l'Escale	Havre-Saint-Pierre	Propriété	1 656,28	21 928,84
Ministère des Transports	460, Craig Nord	Cookshire-Eaton	Propriété	2 302,28	10 596,52
Ministère des Transports	10, Gale	Ormstown	Propriété	1 149,34	8 242,36
Ministère des Transports	Rt 113 Lac Renaud	Baie-James	Propriété	595,60	982,77
Ministère des Transports	Rt 117 km 332	Lac-Pythonga	Propriété	900,16	6 759,63
Ministère des Transports	5353, Pierre-Bertrand	Québec	Propriété	10 651,62	113 441,80
Ministère des Transports	Rt 389 Manic 5 km 131	Rivière-aux-Outardes	Propriété	224,76	1 261,60
Ministère des Transports	975, Nouvel	Baie-Comeau	Propriété	2 090,50	13 355,17
Ministère des Transports	155, Ch Sénator	Rouyn-Noranda	Propriété	1 904,34	13 081,37
Ministère des Transports	Rt 309	Val-des-Bois	Propriété	2,00	36,57
Ministère des Transports	10, Tremblay	Baie-Trinité	Propriété	683,26	1 324,36
Ministère des Transports	Rt 175 km 110	Lac-Jacques-Cartier	Propriété	1 243,88	6 570,43
Ministère des Transports	Rt 138	Port-Cartier	Propriété	46,54	1 131,40
Ministère des Transports	770, Hayes	Richmond	Propriété	2 555,66	14 811,94
Ministère des Transports	555, Pierre-Laviolette	Nicolet	Propriété	2 380,61	14 025,75
Ministère des Transports	433, Rt 138	Cap-Santé	Propriété	1 951,14	12 794,57
Ministère des Transports	Rt 175 camp 90 Parc Laurentides	Lac-Pikauba	Propriété	1 295,21	4 703,48
Ministère des Transports	Rt 132	Notre-Dame-des-Neiges	Propriété	679,58	2 692,40
Ministère des Transports	360, Saint-Joseph Ouest	Drummondville	Propriété	3 285,07	16 085,17
Ministère des Transports	204, Sainte-Anne Ouest	Sainte-Anne-des-Monts	Propriété	1 691,90	9 487,11
Ministère des Transports	3798, Laval	Lac-Mégantic	Propriété	2 180,11	14 096,56
Ministère des Transports	92, 2e Rue Ouest	Rimouski	Location	2 832,54	40 554,87
Ministère des Transports	851, Ch du Pont Taché Nord	Alma	Propriété	1 193,13	7 280,45
Ministère des Transports	1501, Rt 117	Mont-Tremblant	Propriété	1 231,34	24 393,27
Ministère des Transports	862, Route 111 Est	Amos	Propriété	1 743,61	12 409,52
Ministère des Transports	1375, Route 277	Lac-Etchemin	Propriété	2 094,23	10 634,31
Ministère des Transports	19, Rt 132	Lac-au-Saumon	Propriété	1 313,10	3 367,21

## Espaces loués par la SIQ aux ministères et organismes en vigueur au mois de mars 2008

Nom du client	Adresse	Municipalité	Type d'immeuble	Sup. locative	Loyer mensuel
Ministère des Transports	1, de Mortagne	Boucherville	Propriété	3 000,10	25 948,45
Ministère des Transports	Rt 167 km 69 Camp 43	Lac-Ashuapmushuan	Propriété	1 487,89	2 542,83
Ministère des Transports	152, Jacques-Cartier	Gaspé	Propriété	1 898,04	10 870,57
Ministère des Transports	17, du Parc	Ville-Marie	Propriété	1 901,81	10 583,49
Ministère des Transports	635, Rt 162	Saint-Louis-de-Blandford	Propriété	2 156,66	8 061,27
Ministère des Transports	435, Panet	Mont-Laurier	Propriété	1 469,57	12 429,65
Ministère des Transports	123, 2e Rue Ouest	Macamic	Propriété	1 984,94	16 413,06
Ministère des Transports	Rt 169	Lac-Ministuk	Propriété	1 302,99	1 133,01
Ministère des Transports	805, Béthanie	Lachute	Propriété	1 851,41	27 271,73
Ministère des Transports	456, La Grande Allée Est	Grande-Rivière	Propriété	976,19	3 770,51
Ministère des Transports	185, Varin	Saint-Pascal	Propriété	2 953,74	14 010,93
Ministère des Transports	125, Ch Georges-Vallières	Sherbrooke	Propriété	2 669,02	25 443,29
Ministère des Transports	624-626, Rt 153	Saint-Tite	Propriété	255,97	2 916,97
Ministère des Transports	520, Saint-Jacques	Napierville	Propriété	2 804,74	17 359,01
Ministère des Transports	208, Henri-Bourassa	Papineauville	Propriété	2 130,00	12 295,61
Ministère des Transports	568, Principale	Pohénégamook	Propriété	980,65	3 277,26
Ministère des Transports	1163, Manseau	Joliette	Propriété	2 224,06	19 618,92
Ministère des Transports	124, de Gaspé Ouest	Saint-Jean-Port-Joli	Propriété	2 767,38	7 915,87
Ministère des Transports	186 A, Laurier	Laurier-Station	Propriété	2 713,99	8 760,95
Ministère des Transports	628, Ch du Golf Sud	La Malbaie	Propriété	1 393,38	18 454,53
Ministère des Transports	1351, Mgr de Laval	Baie-Saint-Paul	Propriété	943,65	4 600,70
Ministère des Transports	324, Rt 117	Cadillac	Propriété	394,26	2 840,01
Ministère des Transports	9000, Louis-H. Lafontaine	Anjou	Propriété	5 293,59	52 374,78
Ministère des Transports	33, Jean-Proulx	Gatineau	Propriété	2 714,19	27 059,02
Ministère des Transports	285, Ch Principal	Cap-aux-Meules	Propriété	839,98	7 606,22
Ministère des Transports	358, Tukimuaqtuk Street	Kuujuarapik	Propriété	900,67	11 258,71
Ministère des Transports	1361, des Laurentides	Gatineau	Propriété	1 203,05	14 134,42
Ministère des Transports	256, Gérard-D.-Levesque	New Carlisle	Propriété	1 574,95	30 921,28
Ministère des Transports	3600, de la Cité-des-Jeunes	Vaudreuil-Dorion	Propriété	1 876,47	17 195,53
Ministère des Transports	50, 1re Rue Est	Rimouski	Propriété	2 103,02	13 841,34
Ministère des Transports	170, de l'Hôtel-de-Ville	Gatineau	Propriété	2 501,46	44 469,51
Ministère des Transports	14, du Parc Industriel	Matane	Propriété	1 090,84	8 768,54

Espaces loués par la SIQ aux ministères et organismes en vigueur au mois de mars 2008

Nom du client	Adresse	Municipalité	Type d'immeuble	Sup. locative	Loyer mensuel
Ministère des Transports	7, Morin	Cabano	Propriété	1 424,43	11 451,78
Ministère des Transports	1862, Jacques-Cartier	Mont-Joli	Propriété	2 486,26	9 830,75
Ministère des Transports	2700, Einstein	Québec	Propriété	4 059,61	91 139,47
Ministère des Transports	4075, 36e Avenue	Grand-Mère	Propriété	2 721,73	12 287,65
Ministère des Transports	700, René-Lévesque Est	Québec	Location	24 970,65	541 428,22
Ministère des Transports	584, Roberval	Roberval	Propriété	1 376,99	6 172,48
Ministère des Transports	100, Laviolette	Trois-Rivières	Propriété	2 652,28	25 236,41
Ministère des Transports	Rt 117 km 426 Parc Verendrye	Réservoir-Dozois	Propriété	1 030,80	13 606,14
Ministère des Transports	1600, Bersimis	Chicoutimi	Propriété	2 621,56	22 313,03
Ministère des Transports	313, Rt 138 Grandes Bergeronnes	Les Bergeronnes	Propriété	1 230,46	6 204,38
Ministère des Transports	Rt 113 C.P. 10 Lac Caché	Chibougamau	Propriété	1 787,76	12 491,59
Ministère des Transports	3355, Picard	Saint-Hyacinthe	Propriété	2 657,96	14 059,86
Ministère des Transports	708, Renault	Beauceville	Propriété	1 767,59	10 169,76
Ministère des Transports	201, PI Charles-Lemoyne	Longueuil	Propriété	2 655,43	25 454,69
Ministère des Transports	Rt 132	Saint-Maxime-du-Mont-Louis	Propriété	632,22	5 398,95
Ministère des Transports	200, Belvédère Nord	Sherbrooke	Location	2 189,28	41 452,46
Ministère des Transports	1065, du Parc	Thetford Mines	Propriété	2 287,56	34 319,40
Ministère des Transports	70, Québec	Rouyn-Noranda	Location	2 075,98	38 382,95
Ministère des Transports	35, de Port-Royal, Phase 1 Est	Montréal	Location	3 739,91	89 390,54
Ministère des Transports	600, des Montagnais	Sept-Îles	Propriété	1 391,60	14 015,79
Ministère des Transports	755, Saint-Joseph	Roberval	Location	699,81	9 624,76
Ministère des Transports	1725, le Corbusier	Laval	Location	1 682,74	21 224,85
Ministère des Transports	1139, Docteur Marcoux	Blanc-Sablon	Propriété	272,34	3 678,41
Ministère des Transports	1156, de la Rive-Sud	Saint-Romuald	Location	2 516,86	29 211,13
Ministère des Transports	625, Laflèche	Baie-Comeau	Location	1 833,54	31 659,27
Ministère des Transports	725, Harvey Ouest	Alma	Propriété	225,71	2 877,46
Ministère des Transports	930, Ch Sainte-Foy	Québec	Location	5 320,96	120 544,45
Ministère des Transports	575, Saint-Amable	Québec	Location	40,22	871,59
Ministère des Transports	559, Rt 169	Dolbeau-Mistassini	Location	119,40	422,64
Ministère des Transports	PI Daviault	Fermont	Location	45,99	846,31
Ministère des Transports	77, de la Gravière	Coaticook	Location	130,00	1 570,86
Ministère des Transports	1488, Rt 148	Campbell's Bay	Propriété	390,91	6 581,24

Espaces loués par la SIQ aux ministères et organismes en vigueur au mois de mars 2008

Nom du client	Adresse	Municipalité	Type d'immeuble	Sup. locative	Loyer mensuel
Ministère des Transports	800, Square Victoria	Montréal	Location	3 399,19	113 418,64
Ministère des Transports	5640, Ct de Liesse et Authier	Saint-Laurent	Propriété	995,35	1 437,07
Ministère des Transports	Rt la Tabatière	Gros-Mécatina	Propriété	63,75	812,34
Ministère des Transports	475, de l'Atrium	Québec	Location	3 836,75	40 284,94
Ministère des Transports	879, Industriel Est	Victoriaville	Location	1 862,13	21 467,16
Ministère des Transports	4715, Pierre-Bertrand	Québec	Propriété	1 744,23	30 446,90
Ministère des Transports	440, René-Lévesque Ouest	Montréal	Location	4 040,39	88 491,13
Ministère des Transports	2758, Royale	Saint-Charles-de-Bellechasse	Propriété	238,06	2 550,62
Ministère des Transports	3885, Harvey	Jonquière	Location	197,11	2 183,23
Ministère des Transports	107, Laroche	Repentigny	Propriété	1 222,80	25 680,47
Ministère des Transports	222-230, Saint-Georges	Saint-Jérôme	Propriété	2 315,69	33 854,98
Ministère des Transports	900, René-Lévesque Est	Québec	Propriété	368,74	5 676,33
Ministère des Transports	300, Jean-Lesage	Québec	Propriété	291,95	8 548,39
Ministère des Transports	570, 6ème Avenue	Grand-Mère	Location	195,22	1 583,38
Ministère des Transports	1035, Galt	Verdun	Propriété	627,85	6 809,66
Ministère des Transports	67, Rt 138	Forestville	Propriété	199,70	3 373,67
Ministère des Transports	522, Commerciale	La Tuque	Location	69,50	691,22
Ministère des Transports	180, d'Anjou	Châteauguay	Location	2 633,85	32 860,62
Ministère des Transports	8400, Sous-le-Vent	Charny	Propriété	294,36	1 623,37
Ministère des Transports	500, René-Lévesque Ouest	Montréal	Propriété	1 305,93	38 298,63
Ministère des Transports	220, Centre	Magog	Propriété	410,39	3 937,47
DSEEB (CSPQ)	1050, Louis-Alexandre-Taschereau	Québec	Propriété	53,30	474,31
DSEEB (CSPQ)	1500, Cyrille-Duquet	Québec	Propriété	391,28	3 000,19
DSEEB (CSPQ)	35, de Port-Royal, Phase 1 Est	Montréal	Location	168,59	5 036,41
Service gouvernemental de Reprographie (CSPQ)	150, Sainte-Catherine Ouest	Montréal	Location	62,99	1 638,29
Service gouvernemental de Reprographie (CSPQ)	200, Ch Sainte-Foy	Québec	Location	99,08	1 348,69
Service gouvernemental de Reprographie (CSPQ)	1050, Louis-Alexandre-Taschereau	Québec	Propriété	129,86	1 597,28
Service gouvernemental de Reprographie (CSPQ)	875, Grande Allée Est	Québec	Propriété	91,36	1 382,06
Service gouvernemental de Reprographie (CSPQ)	600, Fullum	Montréal	Propriété	347,13	5 141,36
Service gouvernemental de Reprographie (CSPQ)	1, Notre-Dame Est	Montréal	Propriété	88,07	1 099,70
Service gouvernemental de Reprographie (CSPQ)	1665, Wilfrid-Hamel	Québec	Propriété	1 302,20	11 647,27
Service gouvernemental de Reprographie (CSPQ)	500, René-Lévesque Ouest	Montréal	Propriété	186,76	4 402,03

Espaces loués par la SIQ aux ministères et organismes en vigueur au mois de mars 2008

Nom du client	Adresse	Municipalité	Type d'immeuble	Sup. locative	Loyer mensuel
DGTIC (CSPQ)	3800, de Marly	Québec	Location	1 245,59	17 912,69
DGTIC (CSPQ)	1500, Cyrille-Duquet	Québec	Propriété	12 182,06	167 656,84
DGTIC (CSPQ)	1665, Wilfrid-Hamel	Québec	Propriété	159,22	915,85
DGTIC (CSPQ)	1625, Wilfrid-Hamel	Québec	Propriété	999,04	7 115,41
DGTIC (CSPQ)	5353, Pierre-Bertrand	Québec	Propriété	454,61	1 012,37
DGTIC (CSPQ)	1050, Louis-Alexandre-Taschereau	Québec	Propriété	98,62	2 035,28
DGTIC (CSPQ)	1, Notre-Dame Est	Montréal	Propriété	127,91	4 365,18
DGTIC (CSPQ)	1701, Parthenais	Montréal	Propriété	54,85	3 856,44
DGTIC (CSPQ)	875, Grande Allée Est	Québec	Propriété	91,49	692,10
Direction des fournitures et de l'ameublement (CSPQ)	1200, Taillon	Québec	Propriété	4 023,74	28 477,62
Direction des fournitures et de l'ameublement (CSPQ)	du Golf	Anjou	Location	913,99	11 633,23
Bureau d'aide aux victimes d'actes criminels	1200, Rt de l'Église	Québec	Propriété	111,26	1 218,06
Service aérien gouvernemental	700, 7e rue de l'Aéroport	Québec	Propriété	8 713,90	118 481,86
Fonds des registres ministère de la Justice	1, Notre-Dame Est	Montréal	Propriété	3 873,72	92 274,58
Fonds des registres ministère de la Justice	1200, Rt de l'Église	Québec	Propriété	22,63	247,75
Service gouvernemental de courrier (CSPQ)	201, Pl Charles-Lemoyne	Longueuil	Propriété	17,56	86,23
Service gouvernemental de courrier (CSPQ)	600, Fullum	Montréal	Propriété	737,35	6 398,28
Service gouvernemental de courrier (CSPQ)	1, Notre-Dame Est	Montréal	Propriété	118,33	1 036,30
Service gouvernemental de courrier (CSPQ)	337, Moreault	Rimouski	Propriété	49,17	579,51
Service gouvernemental de courrier (CSPQ)	650, Godin	Québec	Location	6 330,35	60 993,22
Service gouvernemental de courrier (CSPQ)	800, Square Victoria	Montréal	Location	17,80	596,42
Foncier Québec	5700, 4e Avenue Ouest	Québec	Propriété	7 783,23	73 023,40
Foncier Québec	1665, Wilfrid-Hamel	Québec	Propriété	399,74	2 299,33
Foncier Québec	185, Rt 138	Cap-Santé	Location	87,12	1 044,74
Foncier Québec	4, Pl de l'Église	Baie-Saint-Paul	Location	102,37	1 062,02
Foncier Québec	800, Bois-Francis Sud	Victoriaville	Propriété	104,02	1 113,87
Foncier Québec	25, Taché Ouest	Montmagny	Location	102,94	1 425,10
Foncier Québec	111, 107e Rue	Beauceville	Location	157,19	2 112,76
Foncier Québec	23, Chanoine Audet	Saint-Raphaël	Location	122,86	1 048,32
Foncier Québec	115, Langevin	Sainte-Hénédine	Location	137,55	1 574,74
Foncier Québec	87, Gérard-D.-Levesque	New Carlisle	Propriété	56,07	710,68
Foncier Québec	124, Rt 132	Percé	Propriété	88,48	924,44

Espaces loués par la SIQ aux ministères et organismes en vigueur au mois de mars 2008

Nom du client	Adresse	Municipalité	Type d'immeuble	Sup. locative	Loyer mensuel
Foncier Québec	337, Moreault	Rimouski	Propriété	158,31	1 912,22
Foncier Québec	310, Saint-Pierre	Rivière-du-Loup	Location	153,62	1 813,81
Foncier Québec	750, du Phare Ouest	Matane	Location	102,44	1 275,88
Foncier Québec	17, Lacroix	Carleton-sur-Mer	Location	41,08	486,16
Foncier Québec	27, Saint-Benoit Ouest	Amqui	Location	100,35	1 387,53
Foncier Québec	395, Chapleau	Saint-Pascal	Location	122,80	1 171,09
Foncier Québec	10, Sainte-Anne Ouest	Sainte-Anne-des-Monts	Location	43,54	538,45
Foncier Québec	71, Mance	Baie-Comeau	Propriété	53,02	666,77
Foncier Québec	425, Laure	Sept-Îles	Propriété	41,38	1 003,29
Foncier Québec	725, Harvey Ouest	Alma	Propriété	367,15	4 680,61
Foncier Québec	1221, Marcotte	Roberval	Location	149,65	2 460,20
Foncier Québec	395, Mgr-Courchesne	Nicolet	Propriété	186,80	1 128,36
Foncier Québec	878, de Tonnancour	Trois-Rivières	Propriété	292,61	4 557,74
Foncier Québec	212, 6e Rue	Shawinigan	Propriété	63,12	626,20
Foncier Québec	290, Saint-Joseph	La Tuque	Location	22,09	245,71
Foncier Québec	505, Béthany	Lachute	Location	155,07	1 882,15
Foncier Québec	1550, Dessaulles	Saint-Hyacinthe	Propriété	233,12	4 057,47
Foncier Québec	46, Charlotte	Sorel-Tracy	Propriété	77,52	886,50
Foncier Québec	2555, Roland-Therrien	Longueuil	Propriété	270,93	3 976,12
Foncier Québec	39, Richardson	Beauharnois	Location	220,00	1 475,58
Foncier Québec	4, Adhémar-Cusson	Bedford	Location	102,24	1 762,78
Foncier Québec	461, Saint-Joseph	Sainte-Julie	Location	162,48	2 361,03
Foncier Québec	25, King	Huntingdon	Location	81,85	929,35
Foncier Québec	214, St-Ignace	La Prairie	Location	276,23	4 550,36
Foncier Québec	164, St-Joseph	Sainte-Martine	Location	221,95	2 928,11
Foncier Québec	77, Principale	Granby	Propriété	205,92	2 236,22
Foncier Québec	89, du Parc	Cookshire-Eaton	Location	115,28	1 835,38
Foncier Québec	5527, Frontenac	Lac-Mégantic	Location	182,71	1 820,96
Foncier Québec	150, Child	Coaticook	Location	95,87	809,73
Foncier Québec	674, Dufferin	Stanstead	Location	237,70	1 218,56
Foncier Québec	745, Gouin	Richmond	Location	131,06	1 454,34
Foncier Québec	30, John	Campbell's Bay	Propriété	113,81	1 250,38



Espaces loués par la SIQ aux ministères et organismes en vigueur au mois de mars 2008

Nom du client	Adresse	Municipalité	Type d'immeuble	Sup. locative	Loyer mensuel
Foncier Québec	266, Notre-Dame	Maniwaki	Propriété	192,53	2 623,36
Foncier Québec	170, de l'Hôtel-de-Ville	Gatineau	Propriété	294,10	5 218,76
Foncier Québec	266, Viger	Papineauville	Location	179,20	2 892,78
Foncier Québec	8, Saint-Gabriel Nord	Ville-Marie	Propriété	62,30	719,27
Foncier Québec	2, du Palais	Rouyn-Noranda	Propriété	41,97	610,27
Foncier Québec	450, Saint-Louis	Joliette	Propriété	145,09	1 027,74
Foncier Québec	2800, Saint-Martin Ouest	Laval	Propriété	288,80	4 437,09
Foncier Québec	550, Ch Knowlton	Lac-Brome	Location	82,84	1 710,40
Foncier Québec	6375, Garneau	Sainte-Croix	Location	102,34	1 402,16
Foncier Québec	500, Desjardins	Marieville	Location	166,79	2 627,21
Foncier Québec	2450, Victoria	Sainte-Julienne	Location	206,48	3 941,93
Foncier Québec	640, Chicoiné	Vaudreuil-Dorion	Location	221,84	3 706,41
Foncier Québec	647, Saint-Laurent Est	Louiseville	Location	127,64	1 409,18
Foncier Québec	550, Montcalm	Berthierville	Location	172,83	2 370,02
Foncier Québec	10, Saint-Joseph	Saint-Jérôme	Location	1 072,55	20 388,93
Foncier Québec	442, Rt de l'Église	Saint-Jean-Port-Joli	Location	104,39	1 468,49
Foncier Québec	566, 1ère Avenue Ouest	Amos	Location	425,21	6 495,78
Foncier Québec	128, de Gaspé	Gaspé	Location	177,87	3 206,21
Foncier Québec	3, de la Seigneurie	Château-Richer	Location	142,57	1 223,33
Foncier Québec	3425, King Ouest	Sherbrooke	Location	713,86	10 168,57
Foncier Québec	585, Hébert	Mont-Laurier	Location	120,51	1 494,65
Foncier Québec	693, Saint-Alphonse Nord	Thetford Mines	Propriété	81,45	905,58
Foncier Québec	21, Patrick-Morgan	La Malbaie	Propriété	121,89	974,02
Foncier Québec	2050, de Bleury	Montréal	Location	2 055,25	32 851,94
Foncier Québec	867, de l'Ange-Gardien	L'Assomption	Propriété	227,47	3 501,65
Foncier Québec	367, Arthur-Sauvé	Saint-Eustache	Location	177,59	2 018,39
Foncier Québec	213, de l'Église	Sainte-Geneviève-de-Batiscan	Location	79,92	1 308,25
Foncier Québec	2655, du Royaume	Jonquiére	Location	149,04	1 649,27
Foncier Québec	44, Rt du Président-Kennedy	Lévis	Location	165,24	2 251,66
Foncier Québec	320, du Séminaire Nord	Saint-Jean-sur-Richelieu	Location	156,66	2 396,85
Foncier Québec	100, Laviolette	Trois-Rivières	Propriété	168,69	1 692,17
Foncier Québec	309, Brock	Drummondville	Propriété	149,61	2 035,99

Espaces loués par la SIQ aux ministères et organismes en vigueur au mois de mars 2008

Nom du client	Adresse	Municipalité	Type d'immeuble	Sup. locative	Loyer mensuel
Foncier Québec	224, Ch Principal	Cap-aux-Meules	Location	116,98	1 637,99
DGSAGIR (CSPQ)	150, René-Lévesque Est	Québec	Location	6 205,50	103 359,31

**QUESTION NO 17**

**Liste des baux auxquels la Société immobilière du Québec a mis fin en 2007-2008 et prévisions 2008-2009.**

---

---

---

***Société immobilière du Québec***  
***Baux annulés 2007-2008 au 29 février 2008***

---

<i>Adresse</i>	<i>Date d'annulation</i>	<i>Superficie locative</i>
<b>Anjou</b> 7077, rue Beaubien est, suite 205	2007-07-18	170,50
<b>Baie-Saint-Paul</b> 4, Place de l'Église	2007-10-31	20,48
<b>Châteauguay</b> 75, boul. St-Jean-Baptiste	2007-06-21	147,93
<b>Coaticook</b> 451, rue Principale Ouest	2007-08-31	428,00
<b>Danville</b> 52, Daniel-Johnson	2007-08-05	148,64
<b>Jonquière</b> 2655, boul. du Royaume	2007-12-31	436,85
<b>Jonquière</b> 2240, rue Montpetit	2007-06-30	281,76
<b>La Baie</b> 1000, rue Bagot	2007-10-31	67,35
<b>La Baie</b> 491, boul. de la Grande-Baie Sud	2008-02-29	60,00
<b>Laval</b> 205, boul. Labelle	2007-11-30	1 134,70
<b>Laval</b> 3100, boul. de la Concorde est	2007-10-14	867,78
<b>Laval</b> 1555, boul. Chomedey	2008-01-31	332,99
<b>Lévis</b> 50, Kennedy	2007-06-30	241,14
<b>Magog</b> 220, rue Centre	2007-12-12	410,39
<b>Mont-Laurier</b> 440, boul. Albiny-Paquette	2007-07-31	27,87
<b>Montréal</b> 3 400, Jean-Talon ouest	2007-06-30	174,65
<b>Montréal</b> 5800, boul. Cavendish	2007-07-31	92,16
<b>Montréal-Nord</b> 5879, boul. Henri-Bourassa est	2007-10-31	231,88
<b>Pointe-Claire</b> 620, boul. St-Jean	2007-07-31	131,83
<b>Portneuf</b> 101, rue Provencher	2007-07-31	489,66
<b>Québec</b> 184, rue Racine	2007-06-30	887,22
<b>Québec</b> 1750, avenue de Vitré	2007-06-30	132,08

---

***Société immobilière du Québec***  
***Baux annulés 2007-2008 au 29 février 2008***

---

<b><i>Adresse</i></b>	<b><i>Date d'annulation</i></b>	<b><i>Superficie locative</i></b>
<b>Québec</b> 2600, boul. Laurier	2007-04-30	479,91
<b>Québec</b> 675, rue St-Amable	2007-05-31	1 195,08
<b>Québec</b> 675, rue St-Amable	2007-05-31	525,29
<b>Rimouski</b> 355, boul. St-Germain Ouest	2007-12-31	469,80
<b>Rivière-du-Loup</b> 299, rue Lafontaine	2007-08-31	342,48
<b>Rivière-du-Loup</b> 506, rue Lafontaine	2008-01-31	242,13
<b>Saint-Hubert</b> 5245, boul. Cousineau	2007-09-14	264,91
<b>Saint-Lambert</b> 228, rue Woodstock	2007-06-30	22,01
<b>Tadoussac</b> 144, Bateau-passeur	2007-10-31	482,10
<b>Trois-Rivières</b> 1350, rue Royale	2007-10-31	574,70
<b>Val-d'Or</b> 888, 3e Avenue	2007-06-30	259,62
<b>Vaudreuil-Dorion</b> 416, boul. Harwood	2007-07-31	123,92
<b>Verdun</b> 4110, rue Wellington	2007-07-31	117,16

---

***Société immobilière du Québec******Prévision d'annulation de baux 2008/2009 au 29 février 2008***

---

<i>Adresse</i>	<i>Date d'annulation</i>	<i>Superficie locative</i>
<b>Alma</b> 775, boul. St-Luc ouest	2008-12-19	9,29
<b>Amos</b> 261, 1re Avenue Ouest	2008-08-14	38,72
<b>Chibougamau</b> 510, Route 167 sud	2008-10-14	286,44
<b>Coaticook</b> 150, rue Child	2008-06-30	95,87
<b>Gatineau</b> 245, boul. Cité-des-Jeunes	2009-03-31	1 687,12
<b>Laval</b> 1085, boul. des Laurentides	2009-01-31	1 719,52
<b>Lévis</b> 6210, rue St-Laurent	2008-11-30	252,80
<b>Mont-Laurier</b> 517, rue Carillon	2008-09-30	112,41
<b>Montmagny</b> 25, boul. Taché Ouest	2009-03-31	102,94
<b>Montréal</b> 11, boul. René-Lévesque Est	2008-05-31	864,54
<b>Québec</b> 1010, rue Borne	2008-11-10	3 251,61
<b>Québec</b> 1050, Grande Allée Ouest	2008-07-31	443,02
<b>Québec</b> 1050, chemin Ste-Foy	2008-05-31	31,51
<b>Québec</b> 936, rue Fernand-Dufour	2008-07-31	139,81
<b>Saint-Raymond</b> Nil, Route 365	2008-04-30	320,00
<b>Saint-Romuald</b> 1120, boul. de la Rive-Sud	2008-11-30	238,78
<b>Shawinigan</b> 500, rue Broadway	2009-03-31	308,75

## **QUESTION NO 18**

**Mise à part la SIQ, la liste des firmes en 2007-2008 de qui sont loués des espaces indiquant pour chacune d'elles :**

- l'emplacement de la location;**
  - la superficie du local loué;**
  - la superficie réellement occupée;**
  - la superficie inoccupée;**
  - le coût de location au mètre carré;**
  - le coût total de ladite location;**
  - les coûts d'aménagement réalisés en 2007-2008, la nature des travaux et le ou les bureaux visés;**
  - la durée du bail;**
  - le propriétaire et/ou le nom de la firme.**
- 

***Ne s'applique pas à notre organisme***

QUESTION NO 19

**Coûts de déménagement, d'aménagement et travaux effectués dans les cabinets ministériels et dans leur bureau de circonscription des ministres en 2007-2008.**

---



# TRAVAUX DANS LES SUITES MINISTÉRIELLES - QUÉBEC

MINISTRES	SUITES	
	Adresses	Travaux
<b>Jean Charest</b> , premier ministre	835, boul. René-Lévesque Est, 3 <sup>e</sup> étage, Québec	non
<b>Jacques Dupuis</b> , ministre de la Justice , <u>ministre de la Sécurité publique</u>	2525, boul. Laurier, 5 <sup>e</sup> étage, Sainte-Foy	non
<b>Jacques Dupuis</b> , <u>ministre de la Justice</u> , ministre de la Sécurité publique	1200, route de l'Église, 9 <sup>e</sup> étage, Ste-Foy	non
<b>Monique Gagnon-Tremblay</b> , ministre des Relations internationales, responsable de la Francophonie	525, boul. René-Lévesque Est, 4 <sup>e</sup> étage, Québec	non
<b>Monique Jérôme-Forget</b> , <u>présidente du Conseil du trésor</u> , ministre des Finances, <u>ministre des Services gouvernementaux</u> , ministre responsable de l'Administration gouvernementale	875, Grande Allée Est, 4 <sup>e</sup> étage (édifice J), Québec	non
<b>Monique Jérôme-Forget</b> , présidente du Conseil du trésor, <u>ministre des Finances</u> , ministre des Services gouvernementaux, Ministre responsable de l'Administration gouvernementale	12, rue Saint-Louis, 1 <sup>e</sup> étage, Québec	non
<b>Philippe Couillard</b> , ministre de la Santé et des Services sociaux. Président du Comité des priorités	1075, ch. Sainte-Foy, 15 <sup>e</sup> étage, Québec	non
<b>Julie Boulet</b> , ministre des Transports	700, boul. René-Lévesque Est, 29 <sup>e</sup> étage, Québec	non
<b>Michelle Courchesne</b> , <u>ministre de l'Éducation, du Loisir et du Sport</u> , ministre de la Famille	1050, rue Louis-Alexandre-Taschereau, 16 <sup>e</sup> étage, Québec	non
<b>Michelle Courchesne</b> ministre de l'Éducation, du Loisir et du Sport, <u>ministre de la Famille</u>	425, rue Saint-Amable, 4 <sup>e</sup> étage, Québec	non
<b>Raymond Bachand</b> , <u>ministre du Développement économique, de l'Innovation et de l'Exportation</u> , ministre du Tourisme. <u>Président du Comité ministériel de la prospérité économique et du développement durable</u>	710, place D'Youville, 6 <sup>e</sup> étage, Québec	non
<b>Raymond Bachand</b> , ministre du Développement économique, de l'Innovation et de l'Exportation, <u>ministre du Tourisme</u> . Président du Comité ministériel de la prospérité économique et du développement durable	900, boul. René-Lévesque Est, 4 <sup>e</sup> étage, Québec	non
<b>Nathalie Normandeau</b> , vice-première ministre et ministre des Affaires municipales et des Régions	10, rue Pierre-Olivier-Chauveau, 4 <sup>e</sup> étage, Québec	non
<b>Sam Hamad</b> , ministre de l'Emploi et de la Solidarité sociale	425, rue Saint-Amable, 4 <sup>e</sup> étage, Québec	non
<b>Marguerite Blais</b> , -ministre responsable des Aînés	500, Grande Allée Est, Québec, 1 <sup>er</sup> étage, Québec	oui

Travaux de «désamiantage» et construction de la suite ministérielle pour un montant de l'ordre de 95 000 \$

# TRAVAUX DANS LES SUITES MINISTÉRIELLES - QUÉBEC

MINISTRES	SUITES	
	Adresses	Travaux
<b>Christine St-Pierre</b> , ministre de la Culture et des Communications et de la Condition féminine	225, Grande Allée Est, 1 <sup>er</sup> étage, Québec	non
<b>Line Beauchamp</b> , ministre du Développement durable et des Parcs	1050, rue Louis-Alexandre-Taschereau, 30 <sup>e</sup> étage, Québec	non
<b>Yolande James</b> , ministre de l'immigration et des Communautés culturelles	1050, rue Louis-Alexandre-Taschereau, 3 <sup>e</sup> étage, Québec	non
<b>Benoît Pelletier</b> , Ministre responsable des Affaires intergouvernementales canadiennes, des Affaires autochtones, de la Francophonie canadienne, de la Réforme des institutions démocratiques et de l'Accès à l'information	875, Grande-Allée Est, 3 <sup>ième</sup> étage (édifice H), Québec	non
<b>Claude Béchard</b> , ministre Ressources naturelles et de la Faune	5700, 4 <sup>e</sup> Avenue Ouest, 3 <sup>e</sup> étage, Charlesbourg	non
<b>Laurent Lessard</b> , ministre de l'Agriculture, des Pêcheries et de l'Alimentation	200, chemin Sainte-Foy, 12 <sup>e</sup> étage, Québec	non
<b>David Whissell</b> , ministre du Travail	200, chemin Sainte-Foy, 6 <sup>e</sup> étage, Québec	non
<b>Jean-Marc Fournier</b> , ministre du Revenu, ministre responsable de la Réforme parlementaire, leader parlementaire	3800, rue Marly, 6 <sup>e</sup> étage, Ste-Foy	non

**NOTE :** Certaines suites ministérielles logées dans les locations n'ont pas nécessairement fait l'objet d'un projet avec la Société car le ministère avait la possibilité de faire affaires directement avec le propriétaire.

# TRAVAUX DANS LES SUITES MINISTÉRIELLES - MONTRÉAL

MINISTRES	SUITES	
	Adresses	Travaux
<b>Jean Charest</b> , premier ministre	770, rue Sherbrooke Ouest, 4 <sup>e</sup> étage Montréal	non
<b>Jacques Dupuis</b> , ministre de la Justice , <u>ministre de la Sécurité publique</u>	1, rue Notre-Dame Est, 11 <sup>e</sup> étage	non
<b>Jacques Dupuis</b> , <u>ministre de la Justice</u> , ministre de la Sécurité publique	1, rue Notre-Dame Est, 11 <sup>e</sup> étage	non
<b>Monique Gagnon-Tremblay</b> , ministre des Relations internationales, responsable de la Francophonie	380, rue St-Antoine, 4 <sup>e</sup> étage Montréal	non
<b>Monique Jérôme-Forget</b> , présidente du Conseil du trésor, <u>ministre des Finances</u> , ministre des Services gouvernementaux, ministre responsable de l'Administration gouvernementale	380, rue St-Antoine Ouest, 5 <sup>e</sup> étage Nord Montréal	non
<b>Philippe Couillard</b> , ministre de la Santé et des Services sociaux. Président du Comité des priorités	2021, rue Union, 10 <sup>e</sup> étage Montréal	non
<b>Julie Boulet</b> , ministre des Transports	800, Place Victoria, 42 <sup>e</sup> étage Montréal	non
<b>Michelle Courchesne</b> , ministre de l'Éducation, du Loisir et du Sport	600, rue Fullum, 7 <sup>e</sup> et 9 <sup>e</sup> étage Montréal	non
<b>Raymond Bachand</b> , <u>ministre du Développement économique, de l'Innovation et de l'Exportation</u> , ministre du Tourisme. <u>Président du Comité ministériel de la prospérité économique et du développement durable</u>	380, rue St-Antoine, 5 <sup>e</sup> étage Montréal	non
<b>Raymond Bachand</b> , ministre du Développement économique, de l'Innovation et de l'Exportation, <u>ministre du Tourisme</u> , Président du Comité ministériel de la prospérité économique et du développement durable	1010, rue Ste-Catherine Ouest, 5 <sup>e</sup> étage	non
<b>Nathalie Normandeau</b> , vice-première ministre et ministre des Affaires municipales et des Régions	800, Place Victoria, 3 <sup>e</sup> étage Montréal	non
<b>Sam Hamad</b> , ministre de l'Emploi et de la Solidarité sociale	800, Place Victoria, 28 <sup>e</sup> étage Montréal	non
<b>Marguerite Blais</b> , ministre de la Famille, ministre responsable des Aînés	600, rue Fullum, 7 <sup>e</sup> étage Montréal	non
<b>Christine St-Pierre</b> , ministre de la Culture et des Communications et de la Condition féminine	480, rue St-Laurent, 7 <sup>e</sup> étage Montréal	non
<b>Line Beauchamp</b> , ministre du Développement durable et des Parcs	500, René-Lévesque Ouest, 7 <sup>e</sup> étage	Oui  Petite salle de serveur 8 000 \$

# TRAVAUX DANS LES SUITES MINISTÉRIELLES - MONTRÉAL

MINISTRES	SUITES	
	Adresses	Travaux
<b>Claude Béchard</b> , ministre Ressources naturelles et de la Faune	500, René-Lévesque Ouest, 9 <sup>e</sup> étage	<b>Oui</b> <b>Câblage 200 \$</b>
<b>Laurent Lessard</b> , ministre de l'Agriculture, des Pêcheries et de l'Alimentation	Aucune suite	<b>s/o</b>
<b>Yolande James</b> , ministre de l'immigration et des Communautés culturelles	360, rue McGill, 4 <sup>e</sup> étage Montréal	<b>non</b>
<b>David Whissell</b> , ministre du Travail	380, rue St-Antoine Ouest , 4 <sup>e</sup> étage	<b>non</b>
<b>Jean-Marc Fournier</b> , ministre du Revenu, ministre responsable de la Réforme parlementaire, leader parlementaire	150, rue Ste-Catherine Ouest, 26 <sup>e</sup> étage Montréal	<b>non</b>
<b>Benoît Pelletier</b> , Ministre responsable des Affaires intergouvernementales canadiennes, des Affaires autochtones, de la Francophonie canadienne, de la Réforme des institutions démocratiques et de l'Accès à l'information	770, rue Sherbrooke Ouest, 4 <sup>e</sup> étage	<b>non</b>

**NOTE :** Certaines suites ministérielles logées dans les locations n'ont pas nécessairement fait l'objet d'un projet avec la Société car le ministère avait la possibilité de faire affaires directement avec le propriétaire.

## Étude des crédits 2008-2009 - Bureaux de comtés des ministres

Ministre	Ministère	Adresse	Ville	Date Livraison	Coûts Projet
Julie Boulet	Transports	522, rue Commerciale	La Tuque	Aucun	Aucun
Julie Boulet	Transports	570, 6 <sup>e</sup> Avenue	Grand Mère	Aucun	Aucun
Benoît Pelletier	Affaires intergouvernementales, canadiennes, Affaires autochtones, Francophonie canadienne, Réforme des institutions démocratiques et de l'Accès à l'information	85, rue Bellehumeur	Gatineau (Gatineau)	Mars 2008	2 225\$
Claude Béchar	Ressources naturelles et de la Faune	474, rue des Étudiants	Pohénégamook	Aucun	Aucun
Claude Béchar	Ressources naturelles et de la Faune	612, rue Taché	St-Pascal (de Kamouraska)	Aucun	Aucun
Nathalie Normandeau	Vice-première ministre, Affaires municipales et des Régions	139, Route 132 Ouest	New-Richmond	Aucun	Aucun
Jean Charest	Premier ministre	2665, King Ouest,	Sherbrooke	Aucun	Aucun
Yolande James	Immigration et des Communautés culturelles	3535, boul. St-Charles	Kirkland	Aucun	Aucun
Sam Hamad	De l'Emploi et de la Solidarité sociale	2750, Chemin Ste-Foy	Québec (Ste-Foy)	Aucun	Aucun
Monique Gagnon-Tremblay	Relations internationales, responsable de la Francophonie	220, 12 <sup>e</sup> avenue	Sherbrooke	Aucun	Aucun

## Étude des crédits 2008-2009 - Bureaux de comtés des ministres

Ministre	Ministère	Adresse	Ville	Date Livraison	Coûts Projet
Laurent Lessard	Agriculture, Pêcheries et Alimentation	309, boul. Frontenac	Thetford Mines	Aucun	Aucun
Monique Jérôme-Forget	Administration gouvernementale, Conseil du trésor, Finances et Services gouvernementaux	7655, boul. Newman	Lasalle	Aucun	Aucun
Philippe Couillard	Santé et des Services sociaux, Comité des priorités	1040, avenue Belvédère	Québec	Aucun	Aucun
Jean-Marc Fournier	Revenu, Réforme parlementaire et leader parlementaire	166 Industriel	Châteauguay	Aucun	Aucun
Christine St-Pierre	De la Culture, des Communications et de la Condition féminine	1600, boul. Henri-Bourassa Ouest	Montréal	Aucun	Aucun
Michelle Courchesne	Éducation, du Loisir et du Sport et de la Famille	538, rue Principale	Laval	Aucun	Aucun
Jacques P. Dupuis	Justice et Sécurité publique	750, boul. Marcel-Laurin	St-Laurent	Aucun	Aucun
Raymond Bachand	Développement économique, de l'Innovation et de l'Exportation et du Tourisme et Président du Comité ministériel de la prospérité économique et du développement durable	5450, Côte-des-Neiges,	Montréal (Outremont)	Aucun	Aucun
Marguerite Blais	Responsable des Aînés	3269, rue St-Jacques	Montréal	Novembre 2007	12 500 \$
David Whissel	Travail	512, rue Principale	Lachute	Décembre 2007	±34 000 \$

**NOTE :** Plusieurs bureaux de comtés n'ont pas fait l'objet d'un projet avec la SIQ car le ministère avait la possibilité de faire affaires directement avec le propriétaire.

## QUESTION NO 20

Liste du personnel de cabinet de chaque membre du Conseil des ministres au 1<sup>er</sup> mars 2008 en indiquant pour chaque individu :

- la date de l'entrée en fonction;
  - le titre de la fonction;
  - l'adresse du port d'attache;
  - le traitement annuel ou, selon le cas, les honoraires versés;
  - la liste du personnel politique, incluant le personnel de soutien, qui fait partie de la fonction publique et de quelle masse salariale il relève;
  - la description de tâches;
  - le montant détaillé des salaires; des honoraires et des contrats donnés par le cabinet depuis le 1<sup>er</sup> avril 2007;
  - le nombre total d'employés au cabinet;
  - le nom des employés bénéficiant d'un traitement supérieur à celui normalement prévu pour la fonction occupée;
  - s'il a ou non signé les directives du premier ministre intitulées Directive sur la transparence et l'éthique relativement à l'exercice des fonctions du personnel de cabinets de ministre et Directive concernant les règles applicables lors de la cessation d'exercice de certaines fonctions pour l'État.
- 

*Ne s'applique pas à notre organisme*

## QUESTION NO 21

**Liste des sommes d'argent versées en 2007-2008 à même le budget discrétionnaire du ministre ou du ministère, en indiquant :**

- le nom de l'organisme ou de la personne concerné;
  - la circonscription électorale;
  - le montant attribué;
  - le projet visé et le résultat.
- 

***Ne s'applique pas à notre organisme***



## QUESTION NO 22

**La ventilation détaillée des budgets des dépenses découlant des transferts obtenus du gouvernement fédéral (préciser le montant reçu) en 2006-2007 et 2007-2008 pour chacun des programmes ou des fonds, description sommaire du mode de subvention et les prévisions pour les exercices financiers 2008-2009, 2009-2010, et 2010-2011.**

---

***Ne s'applique pas à notre organisme***

## QUESTION NO 23

**Liste du personnel en disponibilité par catégorie d'emploi (cadres, professionnels, fonctionnaires, etc.) en indiquant :**

- ▶ **le poste initial;**
  - ▶ **le salaire;**
  - ▶ **le poste actuel, s'il y a lieu;**
  - ▶ **la date de la mise en disponibilité;**
  - ▶ **la prévision 2008-2009 et 2009-2010.**
- 

***L'information sera transmise par le Conseil du trésor.***

QUESTION NO 24

Méthodologie employée pour effectuer la planification des départs à la retraite, des embauches et du renouvellement des contrats d'employés occasionnels.

*En fonction du volume d'affaire*

## QUESTION NO 25

Liste du personnel hors structure par catégorie d'emploi (cadres, professionnels, fonctionnaires, etc.) rémunéré par le ministère qui n'occupe aucun poste dans ce ministère :

- nom de la personne;
  - poste occupé;
  - salaire;
  - assignation initiale;
  - date de l'assignation hors structure;
  - date de la fin de l'assignation, s'il y a lieu.
- 

*Ne s'applique pas à notre organisme*

## QUESTION NO 26

**Liste du personnel rémunéré par le ministère et affecté à des organismes parapublics non gouvernementaux et autres :**

- **assignation initiale;**
  - **assignation actuelle;**
  - **salaire;**
  - **date de la fin de l'assignation, s'il y a lieu.**
- 

***Ne s'applique pas à notre organisme***

## QUESTION NO 27

Liste du personnel rémunéré par des organismes parapublics non gouvernementaux et autres et affecté au ministère :

- assignation initiale;
  - assignation actuelle;
  - salaire;
  - date de la fin de l'assignation, s'il y a lieu.
- 

*Ne s'applique pas à notre organisme*

## QUESTION NO 28

Liste du personnel par catégorie d'emploi (cadres, professionnels, fonctionnaires) qui reçoit une double rémunération, soit celle rattachée à leur fonction et un revenu d'un régime de retraite du secteur public, parapublic ou des réseaux de la santé et de l'éducation, soit les commissions scolaires, les cégeps, les établissements universitaires, les régies régionales de la santé et les établissements hospitaliers, en indiquant :

- le salaire de la personne;
  - le montant reçu du régime de retraite.
- 

*Aucun*

QUESTION NO 29

Liste détaillée du matériel informatique (année d'acquisition, modèle et la somme dépensée).

---



# QUESTION NO 29

Liste détaillée du matériel informatique

Type de produit	Description du produit	Qté	Période	Total Sommes dépensées
Multi-Fonction	MFC-8220 /5-1	5	2007 - 2008	2 206,00 \$
Multi-Fonction	Aficio 3245C	1	2007 - 2008	1,00 \$*
Multi-Fonction	Aficio 3500C	1	2007 - 2008	1,00 \$*
Autre	Base replicator EN488UT	11	2007 - 2008	2 299,07 \$
Portable	Base replicator HP NC6320	4	2007 - 2008	656,00 \$
Autre	Base replicator PA3508C-1PRP	1	2007 - 2008	230,00 \$
Autre	Batterie de sécurité Hewlett Packard A 2996A	1	2007 - 2008	900,00 \$
Autre	Batterie de sécurité SC450RM1U	1	2007 - 2008	230,00 \$
Autre	Disque dur Passport	1	2007 - 2008	280,00 \$
Écran	Écran LCD 17" L1753	1	2007 - 2008	259,00 \$
Écran	ECRAN LCD 19" VP930B	101	2007 - 2008	30 080,77 \$
Écran	Ecran LCD 19" LP1965	4	2007 - 2008	1 312,00 \$
Poste de table	Ecran LCD L204WTX-SF	1	2007 - 2008	289,00 \$
Équipement réseau	EVA 4100	1	2007 - 2008	92 284,00 \$
Portable	HP NC6710b	11	2007 - 2008	18 640,93 \$
Équipement réseau	HP StorageWorks FC2243 #AD168A	1	2007 - 2008	1 698,00 \$
Poste de table	HP/Compaq Tour	1	2007 - 2008	800,00 \$
Imprimante	Imprimante HP Laserjet 4250dtn	4	2007 - 2008	7 478,83 \$
Imprimante	Imprimante LX-300-II	2	2007 - 2008	538,00 \$
Autre	LBC-02	5	2007 - 2008	4 280,00 \$
Autre	Matrix VP-61XL	1	2007 - 2008	981,00 \$
Poste de table	Médium Tour 965GFEKR	44	2007 - 2008	40 400,00 \$
Autre	Modem FAX 56K externe v.92	18	2007 - 2008	1 344,80 \$
Multi-Fonction	Multifonction IR-3045	1	2007 - 2008	1,00 \$*
Multi-Fonction	Multifonction IRc-2880	3	2007 - 2008	1,00 \$*
Imprimante	OFFICEJET PRO K850	1	2007 - 2008	623,00 \$
Équipement réseau	PIX 506E 3DES/AES BUNDLE	1	2007 - 2008	920,34 \$
Équipement multimédia	Projecteur NP 60	2	2007 - 2008	2 880,00 \$
Équipement multimédia	Polycorn VSX 7800	1	2007 - 2008	8 100,00 \$
Autre	Port replicateur USB 2.0	1	2007 - 2008	165,00 \$
Équipement réseau	PROCURVE SWITCH 5308XL-48G	1	2007 - 2008	5 125,00 \$
Équipement réseau	ProCurve Switch xl Mini-GBIC	1	2007 - 2008	886,00 \$
Autre	Projecteur NP40	1	2007 - 2008	960,00 \$
Équipement multimédia	Projecteur VT695	14	2007 - 2008	14 224,75 \$
Serveur	Proliant DL360 G5	5	2007 - 2008	44 141,64 \$
Autre	R5500 3U N/A J/P UPS	2	2007 - 2008	8 484,00 \$
Autre	Rackmount Console KVM 16 ports B020-016	1	2007 - 2008	1 974,00 \$
Autre	Rackmount Console KVM 8 ports B020-008	1	2007 - 2008	1 264,00 \$
Équipement réseau	Router BEFVP41	5	2007 - 2008	775,00 \$
Autre	SMART ONLINE UPS	4	2007 - 2008	2 720,00 \$
Équipement multimédia	SoundStation2	1	2007 - 2008	599,00 \$
Équipement réseau	Storage Works Switch 4/16 SAN	2	2007 - 2008	11 958,00 \$
Autre	Storageworks MSA30	1	2007 - 2008	2 350,00 \$
Autre	Tour de disque M5314B Enclosure	3	2007 - 2008	9 834,00 \$
Multi-Fonction	Aficio 2027	1	2006 - 2007	545,00 \$
Multi-Fonction	WorkCentre Pro M20i	2	2006 - 2007	1,00 \$*
Multi-Fonction	Aficio 3245C	6	2006 - 2007	1,00 \$*
Autre	Armoire 25U pour serveur	5	2006 - 2007	4 640,00 \$
Autre	Armoire 42U pour serveur	4	2006 - 2007	4 156,00 \$
Autre	Base replicator EN488UT	1	2006 - 2007	165,00 \$
Portable	Base replicator HP NC6320	22	2006 - 2007	3 994,79 \$

\* Somme dépensée non disponible car matériel en location ou faisant partie d'une composante d'équipement.

Type de produit	Description du produit	Qté	Période	Total Sommes dépensées
Autre	base replicator PA286UT	1	2006 - 2007	184,00 \$
Autre	Batterie de sécurité UPS APC SMART-UPS 2200	2	2006 - 2007	1 694,00 \$
Autre	Batteries sécurité LS 500VA	1	2006 - 2007	168,00 \$
Autre	Batteries Smart OI 3000VA RM TWR	5	2006 - 2007	6 440,00 \$
Autre	Batteries Smart5000RTU3 5KVA	5	2006 - 2007	13 595,00 \$
Serveur	Blade BL35P	16	2006 - 2007	80 033,76 \$
Équipement multimédia	Caméra numérique A-530	2	2006 - 2007	237,49 \$
Équipement multimédia	Caméra numérique Kodak C433	1	2006 - 2007	139,99 \$
Équipement multimédia	Caméra numérique LZ25	2	2006 - 2007	599,98 \$
Équipement multimédia	Caméra numérique Olympus	1	2006 - 2007	279,99 \$
Équipement multimédia	Caméra Numérique Powershot A510	1	2006 - 2007	239,26 \$
Poste de table	Dc5700 MT	1	2006 - 2007	875,00 \$
Poste de table	Dc7600 Small-form D930	12	2006 - 2007	12 650,00 \$
Autre	Disque dur Externe USB	1	2006 - 2007	199,00 \$
Autre	Distributeur VP-2XL Audio/video	1	2006 - 2007	305,25 \$
Écran	Écran 19' LCD Multisync 1970NX	19	2006 - 2007	7 505,00 \$
Écran	Écran LCD 17' VG720 Multimedia	1	2006 - 2007	280,00 \$
Écran	Écran LCD 19' 190B7 Multimédia	1	2006 - 2007	351,00 \$
Écran	ECRAN LCD 19' VG920	1	2006 - 2007	288,00 \$
Écran	ECRAN LCD 19' VP930B	188	2006 - 2007	61 487,08 \$
Écran	Écran LCD 19" 940B	76	2006 - 2007	24 481,00 \$
Écran	Écran LCD 21' VP2130b	1	2006 - 2007	328,00 \$
Écran	Ecran LCD 214T 21"	1	2006 - 2007	695,00 \$
Équipement réseau	EVA 4000	1	2006 - 2007	69 532,00 \$
Équipement réseau	Firewall PIX 515E	1	2006 - 2007	3 215,00 \$
Autre	Graveur DVD externe 16X D2 USB	2	2006 - 2007	380,00 \$
Portable	HP NC6320	24	2006 - 2007	40 203,24 \$
Imprimante	Imprimante Epson FX-890	1	2006 - 2007	480,00 \$
Imprimante	Imprimante HP Laserjet 4250dtn	15	2006 - 2007	32 095,35 \$
Autre	LBC-02	1	2006 - 2007	999,00 \$
Poste de table	Médium tour 945 GTPLKR	22	2006 - 2007	20 140,00 \$
Poste de table	Médium Tour 965GFEKR	145	2006 - 2007	143 654,20 \$
Équipement réseau	Mini-GBIC 4 ports J4878B	2	2006 - 2007	2 280,00 \$
Autre	Modem FAX 56K externe v.92	6	2006 - 2007	876,65 \$
Équipement réseau	MSA 1000	1	2006 - 2007	36 896,00 \$
Multi-Fonction	Multifonction IR-2270	2	2006 - 2007	93,91 \$
Multi-Fonction	Multifonction IR-4570	5	2006 - 2007	548,52 \$
Multi-Fonction	Multifonction IRc-3220	19	2006 - 2007	1 518,34 \$
Équipement réseau	PIX 501-10 3DES/AES Bundle	2	2006 - 2007	952,91 \$
Équipement réseau	PIX 501-UL-BUN-K9	1	2006 - 2007	889,92 \$
Équipement multimédia	Plaque multimédia gravée	1	2006 - 2007	950,00 \$
Équipement réseau	PROCURVE SWITCH XL 16 J4907A	1	2006 - 2007	2 190,00 \$
Équipement multimédia	Projecteur VT580	1	2006 - 2007	1 135,00 \$
Équipement multimédia	Projecteur VT590	2	2006 - 2007	1 870,00 \$
Serveur	Proliant DL360 G5	2	2006 - 2007	15 081,30 \$
Serveur	Proliant DL380 G4	5	2006 - 2007	41 046,65 \$
Serveur	Proliant DL380 G5	6	2006 - 2007	61 817,64 \$
Autre	Rackmount Console KVM 8 ports B020-008	10	2006 - 2007	17 690,00 \$
Équipement réseau	Router sans fil BEFW11S4	2	2006 - 2007	1,00 \$*
Autre	RSA Appliance Conversion Kit	1	2006 - 2007	3 248,00 \$
Autre	RSA Secur ID Appliance Hardware	1	2006 - 2007	2 326,00 \$
Autre	Soundstation 2W sans-fil	1	2006 - 2007	761,00 \$
Équipement multimédia	SoundStation2	8	2006 - 2007	3 872,00 \$
Autre	Support de projecteur	1	2006 - 2007	275,00 \$

Type de produit	Description du produit	Qté	Période	Total Sommes dépensées
Équipement réseau	Switch HP Procurve 2626 P/N J4900B	16	2006 - 2007	8 832,00 \$
Équipement réseau	Switch HP Procurve 2824 P/N J4903A	13	2006 - 2007	28 470,00 \$
Équipement réseau	Switch Procurve 5304XL	2	2006 - 2007	3 498,00 \$
Portable	Tecra M7	1	2006 - 2007	2 178,00 \$
Autre	UPS HP 12000XR	1	2006 - 2007	11 815,00 \$
Multi-Fonction	WorkCentre 238	1	2006 - 2007	1,00 \$*
Multi-Fonction	MFC-8220 /5-1	4	2005 - 2006	2 584,98 \$
Multi-Fonction	WorkCentre Pro M20i	1	2005 - 2006	1,00 \$*
Autre	3200 Secure Internet Gateway Appliance	2	2005 - 2006	18 763,20 \$
Multi-Fonction	Aficio 2018D	1	2005 - 2006	1,00 \$*
Équipement réseau	Aironet AIR-AP1121G-A-K9	4	2005 - 2006	2 240,00 \$
Autre	Armoire pleine hauteur 42U pour serveur	2	2005 - 2006	2 776,99 \$
Autre	Base replicator HP NC6120	5	2005 - 2006	1 043,55 \$
Autre	Base replicator PA3314U-1PRP	4	2005 - 2006	1 040,52 \$
Autre	Batterie de sécurité UPS APC SMART-UPS 1500	1	2005 - 2006	705,00 \$
Équipement multimédia	Caméra numérique Option WPI 6.0 mgpix	1	2005 - 2006	369,99 \$
Équipement multimédia	Caméra Numérique Powershot A510	1	2005 - 2006	352,96 \$
Autre	Cartes SecurID (pqt 25 unités)	1	2005 - 2006	1 874,25 \$
Divers	Chariot métal 18x30 3 tablettes	1	2005 - 2006	155,00 \$
Autre	Clavier sans fil BV3-00010	1	2005 - 2006	70,00 \$
Poste de table	Dc7600 Ultra-slim	10	2005 - 2006	11 730,00 \$
Poste de table	Dc7600C Tour convertible	88	2005 - 2006	97 194,24 \$
Poste de table	Dc7600S Small-form	5	2005 - 2006	5 522,40 \$
Autre	Dérouteur HP MSL6060 Ultrium 960	1	2005 - 2006	60 339,64 \$
Écran	Écran 17" Accusync LCD72V	3	2005 - 2006	885,00 \$
Écran	ECRAN LCD 19" VA912b	9	2005 - 2006	2 862,00 \$
Écran	ECRAN LCD 19" VG920	1	2005 - 2006	318,00 \$
Écran	ECRAN LCD 730B 17"	45	2005 - 2006	11 839,50 \$
Écran	ECRAN LCD 740B 17"	126	2005 - 2006	33 140,52 \$
Écran	Ecran mural 9000PDPLUS	1	2005 - 2006	12 975,00 \$
Autre	Écran plasma 50" PX-50XM5A	2	2005 - 2006	7 670,00 \$
Écran	Ecran PlasmaSync 42"	1	2005 - 2006	1 995,00 \$
Autre	Graveur DVD externe Porsche USB 2	1	2005 - 2006	199,00 \$
Autre	Graveur DVD externe slim 300819U	1	2005 - 2006	199,00 \$
Portable	HP NC6120	5	2005 - 2006	9 121,20 \$
Imprimante	Imprimante couleur Phaser 8550 DP	2	2005 - 2006	4 518,38 \$
Imprimante	Imprimante Epson LX-300	1	2005 - 2006	260,00 \$
Imprimante	Imprimante HP Business Inkjet 2300 C8125A	1	2005 - 2006	584,00 \$
Imprimante	Imprimante HP Laserjet 4250dtn	5	2005 - 2006	12 063,00 \$
Imprimante	Imprimante Inkjet 1200d	1	2005 - 2006	237,00 \$
Imprimante	Imprimante Laserjet 2420	7	2005 - 2006	4 141,00 \$
Imprimante	Imprimante Laserjet 2420dn	1	2005 - 2006	1 374,00 \$
Imprimante	Imprimante LaserJet 5550dn	1	2005 - 2006	6 088,00 \$
Imprimante	LaserJet 2430dtn	1	2005 - 2006	1 579,00 \$
Autre	Lecteur DVR-RT501-S	1	2005 - 2006	379,00 \$
Poste de table	Médium tour 865 GLCK	20	2005 - 2006	19 996,80 \$
Poste de table	Médium tour 915 GAGLK	100	2005 - 2006	101 514,00 \$
Poste de table	Médium tour 945 GTPLKR	53	2005 - 2006	53 475,94 \$
Écran	Moniteur 17" M783s	1	2005 - 2006	1,00 \$*
Écran	Moniteur 19" 109B6	3	2005 - 2006	696,00 \$
Écran	Moniteur LCD 19 pouces FP91E	1	2005 - 2006	569,00 \$
Imprimante	Office Jet 6210	1	2005 - 2006	298,00 \$
Poste de table	OptiPlex GX280	1	2005 - 2006	1 267,00 \$
Ordinateur de poche	Organiseur Palm Tungsten E2	10	2005 - 2006	2 623,00 \$

\* Somme dépensée non disponible car matériel en location ou faisant partie d'une composante d'équipement.

Type de produit	Description du produit	Qté	Période	Total Sommes dépensées
Poste de table	P4 / 2Ghz	1	2005 - 2006	0,01 \$
Ordinateur de poche	Palm LifeDrive multilingue	1	2005 - 2006	595,00 \$
Équipement multimédia	Polycorn VSX 7400	1	2005 - 2006	7 795,00 \$
Équipement multimédia	Polycorn VSX 7800	1	2005 - 2006	10 435,00 \$
Portable	Portable Toughbook CF51	1	2005 - 2006	2 295,00 \$
Équipement multimédia	Projecteur NEC MT1075	2	2005 - 2006	10 430,00 \$
Équipement multimédia	Projecteur VT676	1	2005 - 2006	1 395,00 \$
Autre	Proliant BL p-Class RJ-45 Patch Panel 230766-B21	1	2005 - 2006	1 309,00 \$
Serveur	Proliant DL360 G4	2	2005 - 2006	9 156,56 \$
Serveur	Proliant DL360G4P	4	2005 - 2006	17 899,08 \$
Serveur	Proliant DL380 G4	11	2005 - 2006	98 089,34 \$
Serveur	Proliant DL560	1	2005 - 2006	32 516,11 \$
Autre	Rackmount Console KVM 8 ports B020-008	2	2005 - 2006	4 340,00 \$
Équipement réseau	Router CVPN3005-E/FE-BUN	2	2005 - 2006	5 216,00 \$
Serveur	Serveur Mitel IBMX206	1	2005 - 2006	5 133,38 \$
Autre	Soundstation 2W sans-fil	1	2005 - 2006	877,50 \$
Autre	Support latéral 84" x 40"	1	2005 - 2006	836,00 \$
Divers	Switch AV-2000-AM	1	2005 - 2006	1 984,00 \$
Autre	Switch box USB 4 a 1	1	2005 - 2006	45,00 \$
Équipement réseau	Switch HP Procurve 2824 P/N J4903A	8	2005 - 2006	17 001,00 \$
Portable	Tablet PC tc4200	1	2005 - 2006	1,00 \$*
Portable	Tecra S1	4	2005 - 2006	7 873,38 \$
Autre	Terminal de gestion de temps Atlas	33	2005 - 2006	149 985,00 \$
Autre	Tour de Disque Hewlett Packard Storageworks 4414R	1	2005 - 2006	3 133,06 \$
Autre	UPS R5500 XR 326529-D71	3	2005 - 2006	13 428,00 \$
Multi-Fonction	MFC-8500	1	2004 - 2005	460,00 \$
Multi-Fonction	Aficio 2018D	2	2004 - 2005	1,00 \$*
Équipement réseau	Aironet AIR-AP1121G-A-K9	2	2004 - 2005	1 258,00 \$
Équipement multimédia	Ampli audio UMA 352	1	2004 - 2005	535,00 \$
Autre	Armoire pleine hauteur 42U pour serveur	2	2004 - 2005	2 397,78 \$
Autre	Base replicator PA3314U-1PRP	11	2004 - 2005	2 867,30 \$
Autre	Batterie de sécurité UPS APC SMART-UPS SU2200XLNE	1	2004 - 2005	1 278,00 \$
Multi-Fonction	Brother MFC 4800	1	2004 - 2005	1,00 \$*
Équipement multimédia	Caméra mini DVD DZMV550A	1	2004 - 2005	990,00 \$
Équipement multimédia	Caméra numérique PowerShot A60	3	2004 - 2005	1 060,21 \$
Équipement multimédia	Caméra numérique PowerShot A75	1	2004 - 2005	406,24 \$
Équipement multimédia	Caméra PowerCam 2201-50369-001	1	2004 - 2005	1 895,00 \$
Équipement multimédia	Composantes salle Visio	2	2004 - 2005	5 575,00 \$
Équipement multimédia	Convertisseur vidéo Instant DVD+DV	1	2004 - 2005	295,00 \$
Imprimante	Deskjet 5650	2	2004 - 2005	340,00 \$
Autre	Disque dur Externe USB	1	2004 - 2005	209,00 \$
Écran	Écran 32 pouces CT32SL14	1	2004 - 2005	900,00 \$
Écran	Ecran LCD 711T 17"	50	2004 - 2005	13 160,00 \$
Écran	Écran Plasma 42 pouces 42VM5	1	2004 - 2005	2 370,00 \$
Écran	Écran Plasma 42 pouces 42XM3	1	2004 - 2005	4 000,00 \$
Autre	FAX FHD351	1	2004 - 2005	1,00 \$*
Imprimante	Imprimante inkjet 2600dn	2	2004 - 2005	3 512,00 \$
Imprimante	Imprimante LX-300+	1	2004 - 2005	269,00 \$
Imprimante	Laserjet 3200	1	2004 - 2005	1,00 \$*
Écran	LCD 17" FP767	1	2004 - 2005	1,00 \$*
Équipement multimédia	Lecteur Compactflash	1	2004 - 2005	1,00 \$*
Poste de table	Médium tour 865 GLCK	10	2004 - 2005	10 224,40 \$
Poste de table	Médium-tour P4 865BF	7	2004 - 2005	7 875,46 \$
Poste de table	Mini boltier 865GLCK	40	2004 - 2005	39 993,60 \$

Type de produit	Description du produit	Qté	Période	Total Sommes dépensées
Poste de table	Mini tour D530 Business	1	2004 - 2005	2 199,00 \$
Poste de table	Mini-Tour DC7100 USDT	9	2004 - 2005	11 914,85 \$
Autre	Modem FAX 56K externe v.92	1	2004 - 2005	124,00 \$
Écran	Moniteur 17" 107B5	2	2004 - 2005	430,00 \$
Écran	Moniteur 17" 107T61	1	2004 - 2005	200,00 \$
Écran	Moniteur 21 pouces .25mm 201B40	1	2004 - 2005	600,00 \$
Écran	Moniteur LCD 170S5	2	2004 - 2005	1 170,00 \$
Écran	Moniteur LCD 19 pouces 190B5CS	1	2004 - 2005	900,00 \$
Écran	Moniteur LCD L1730	2	2004 - 2005	1 188,00 \$
Imprimante	Office Jet 6210	1	2004 - 2005	293,00 \$
Poste de table	Ordinateur HP xw4200 Workstation PD751AW#ABC	3	2004 - 2005	6 645,00 \$
Ordinateur de poche	Organiseur Palm Tungsten E	29	2004 - 2005	6 822,00 \$
Ordinateur de poche	Organiseur Palm Tungsten T3	1	2004 - 2005	479,00 \$
Ordinateur de poche	Organiseur Palm Tungsten T5	1	2004 - 2005	505,00 \$
Poste de table	Pentium 4 3 Ghz Ultra GBF-3000	2	2004 - 2005	2 223,99 \$
Équipement multimédia	Polycom VSX 7400	1	2004 - 2005	7 580,00 \$
Équipement multimédia	Polycom VSX 7800	1	2004 - 2005	10 900,00 \$
Équipement multimédia	Projecteur ViewSonic PJ551	1	2004 - 2005	1 921,00 \$
Serveur	Proliant DL360 G3	3	2004 - 2005	16 407,80 \$
Serveur	Proliant DL380 G3	1	2004 - 2005	6 416,20 \$
Serveur	Proliant DL380 G4	1	2004 - 2005	6 484,64 \$
Serveur	Proliant ML330 G3	1	2004 - 2005	1,00 \$*
Autre	Rackmount Console KVM 16 ports B020-016	1	2004 - 2005	2 525,00 \$
Autre	Rackmount Console KVM 8 ports B020-008	1	2004 - 2005	1 999,00 \$
Équipement réseau	Router BEFVP41	22	2004 - 2005	3 066,00 \$
Autre	ScanJet 5530	1	2004 - 2005	308,00 \$
Autre	Soundstation 2W sans-fil	3	2004 - 2005	2 637,14 \$
Équipement multimédia	SoundStation VTX 1000	1	2004 - 2005	1 030,00 \$
Équipement multimédia	SoundStation2	1	2004 - 2005	707,14 \$
Autre	Tampon MFB PBX	2	2004 - 2005	1 998,00 \$
Portable	Tecra A2 15'	5	2004 - 2005	10 978,40 \$
Portable	Tecra S1	4	2004 - 2005	7 993,32 \$
Équipement multimédia	Télécommande pour Présentation PR-US2	1	2004 - 2005	80,95 \$
Autre	UPS R5500 XR 326529-D71	1	2004 - 2005	3 299,00 \$
Autre	UPS SUA1000	2	2004 - 2005	1 145,00 \$
Autre	UPS Système ASSC Nfinity NB04S0112600	1	2004 - 2005	11 650,00 \$
Autre	ViaVidéo II	1	2004 - 2005	845,00 \$
Autre	Wireless AirCard 555	1	2004 - 2005	459,99 \$
Multi-Fonction	Aficio 2027	9	2003 - 2004	1,00 \$*
Multi-Fonction	MFC-8500	2	2003 - 2004	678,99 \$
Autre	Base replicator PA3082U-2PRP	9	2003 - 2004	2 503,65 \$
Autre	Base replicator PA3314U-1PRP	2	2003 - 2004	520,26 \$
Autre	Batterie de sécurité PS 450	1	2003 - 2004	329,00 \$
Autre	Batterie UPS 500	1	2003 - 2004	179,00 \$
Autre	Batterie UPS CS500 p/n BK500	1	2003 - 2004	159,00 \$
Équipement multimédia	Caméra numérique 2100 3X 2MP ZO	1	2003 - 2004	377,95 \$
Équipement multimédia	Caméra numérique Kodak LS443	1	2003 - 2004	697,98 \$
Équipement multimédia	Caméra numérique PowerShot A60	4	2003 - 2004	1 239,96 \$
Poste de table	Client léger t5700	1	2003 - 2004	759,00 \$
Imprimante	Deskjet 5650	1	2003 - 2004	195,00 \$
Autre	Disque dur externe 160gi	1	2003 - 2004	395,00 \$
Écran	Ecran 19" 109P4	27	2003 - 2004	8 900,00 \$
Écran	Écran 22" 202P40	2	2003 - 2004	1 308,00 \$
Écran	Ecran LCD VE700 17"	10	2003 - 2004	6 051,00 \$

\* Somme dépensée non disponible car matériel en location ou faisant partie d'une composante d'équipement.

Type de produit	Description du produit	Qté	Période	Total Sommes dépensées
Autre	Horodateur	1	2003 - 2004	7 230,00 \$
Imprimante	Imprimante couleur Z35	1	2003 - 2004	1,00 \$*
Imprimante	Imprimante Hewlett Packard 4050 TN	1	2003 - 2004	1,00 \$*
Imprimante	Imprimante Hewlett Packard 5100	1	2003 - 2004	3 126,00 \$
Imprimante	Imprimante Inkjet CP 1700	4	2003 - 2004	4 227,00 \$
Imprimante	Imprimante Inkjet CP 1700 ps	1	2003 - 2004	845,00 \$
Imprimante	Imprimante Laser Jet 4200dn	2	2003 - 2004	5 279,00 \$
Multi-Fonction	Laserjet 3330MFP	1	2003 - 2004	1 035,00 \$
Multi-Fonction	Laserjet MFP 4101	1	2003 - 2004	3 330,00 \$
Autre	Lecteur CD-RW/DVD-ROMexterne	1	2003 - 2004	399,98 \$
Poste de table	Médium tour P4/2,66	15	2003 - 2004	15 445,00 \$
Poste de table	Micro ordinateur IBM	1	2003 - 2004	1,00 \$*
Autre	Microphone sans fil Stage 55	1	2003 - 2004	325,00 \$
Poste de table	Mini boîtier EVO D530	2	2003 - 2004	3 232,00 \$
Poste de table	Mini-Tour	1	2003 - 2004	1,00 \$*
Autre	Modem FAX 56K externe v.92	2	2003 - 2004	501,00 \$
Autre	Modem FAX GVC 28800 Externe V.34 28.8 Kbps	1	2003 - 2004	1,00 \$*
Écran	Moniteur 14 "	3	2003 - 2004	1,00 \$*
Écran	Moniteur 17" 107B5	3	2003 - 2004	600,00 \$
Écran	Moniteur 19" 109B4	8	2003 - 2004	2 320,00 \$
Écran	Moniteur 19" 109B5	15	2003 - 2004	4 150,00 \$
Imprimante	Office jet 5110	1	2003 - 2004	262,00 \$
Ordinateur de poche	Organiseur Palm m500	6	2003 - 2004	1 344,92 \$
Ordinateur de poche	Organiseur Palm Tungsten E	36	2003 - 2004	9 268,99 \$
Ordinateur de poche	Organiseur Palm Tungsten T	4	2003 - 2004	2 020,00 \$
Ordinateur de poche	Organiseur Palm Tungsten T2	1	2003 - 2004	588,00 \$
Ordinateur de poche	Organiseur Palm Tungsten T3	1	2003 - 2004	480,00 \$
Poste de table	Pentium 4 3 Ghz Ultra GBF-3000	20	2003 - 2004	23 715,00 \$
Poste de table	Pentium IV 2.66GHz	8	2003 - 2004	8 200,00 \$
Serveur	Proliant DL360 G3	4	2003 - 2004	22 640,00 \$
Serveur	Proliant ML370 G3 TWR 3.06 GHz	2	2003 - 2004	20 236,38 \$
Serveur	Proliant ML370 G3 TWR X2400	2	2003 - 2004	13 454,00 \$
Serveur	Proliant ML370 G3 TWR X2800	5	2003 - 2004	45 776,00 \$
Équipement réseau	Router BEFSX41	1	2003 - 2004	98,00 \$
Autre	Router Cisco 802	1	2003 - 2004	1,00 \$*
Équipement réseau	Router CVPN3002-8E-BUN-K9	4	2003 - 2004	4 620,00 \$
Équipement réseau	Router CVPN3005-E/FE-BUN	1	2003 - 2004	3 345,00 \$
Équipement réseau	Router sans fil BEFW11S4	1	2003 - 2004	112,00 \$
Équipement réseau	Routeur DSL BEFSR41	1	2003 - 2004	87,00 \$
Portable	Satellit Pro 6100 P4 1,7/15	2	2003 - 2004	5 704,06 \$
Divers	Switch AV-2000-AM	2	2003 - 2004	5 272,00 \$
Équipement réseau	Switch Catalyst 2950 24 port	2	2003 - 2004	1,00 \$*
Équipement réseau	Switch Catalyst 3500 XL	2	2003 - 2004	1,00 \$*
Équipement réseau	Switch HP ProCurve 2524 J4813A	61	2003 - 2004	40 640,00 \$
Équipement réseau	Switch WS-C3550-12G	2	2003 - 2004	1,00 \$*
Équipement réseau	Switch Ws-C3550-12T	4	2003 - 2004	1,00 \$*
Portable	Tecra S1	6	2003 - 2004	17 676,96 \$
Divers	Unité portative de climatisation 2 tonnes	1	2003 - 2004	9 306,80 \$
Autre	UPS SUA1000	1	2003 - 2004	574,00 \$
Multi-Fonction	Aficio 1027	1	2002 - 2003	1,00 \$*
Autre	Ampli de signal VP200	1	2002 - 2003	248,00 \$
Autre	Ampli de signal VP211N	2	2002 - 2003	590,00 \$
Autre	Base pour portable Toshiba 4200 PA3024U-1PRP	1	2002 - 2003	425,00 \$
Autre	Base replicator PA3082U-1PRP	9	2002 - 2003	2 341,17 \$

Type de produit	Description du produit	Qté	Période	Total Sommes dépensées
Équipement multimédia	Caméra numérique Coolpix 2000	3	2002 - 2003	1 359,98 \$
Équipement multimédia	Caméra numérique Coolpix 775	1	2002 - 2003	589,97 \$
Équipement multimédia	Caméra numérique Dimage 7i	1	2002 - 2003	1 333,99 \$
Équipement multimédia	Camera Numérique DX3900	1	2002 - 2003	399,99 \$
Équipement multimédia	Caméra numérique Pentax 330GS	1	2002 - 2003	615,98 \$
Autre	Cartes SecurID (pqt 25 unités)	1	2002 - 2003	2 654,00 \$
Autre	Clavier sans fils RF	2	2002 - 2003	950,00 \$
Autre	Composantes serveur UNIX	1	2002 - 2003	5 109,00 \$
Autre	Console switchbox 8 ports	3	2002 - 2003	3 324,30 \$
Divers	Dérrouleur LTO ULTRIUM MSL5030	1	2002 - 2003	40 391,00 \$
Divers	Dérrouleur LTO Ultrium MSL5060	1	2002 - 2003	49 977,68 \$
Écran	Ecran 109B 19"	6	2002 - 2003	2 345,00 \$
Écran	Ecran LCD MultiSync 1550V	1	2002 - 2003	549,00 \$
Écran	Ecran LCD VE700 17"	1	2002 - 2003	795,00 \$
Autre	Écran Mural	1	2002 - 2003	14 500,00 \$
Écran	Ecran P720 17"	24	2002 - 2003	5 238,00 \$
Autre	Fax	1	2002 - 2003	850,00 \$
Autre	HP Secure Web Console	1	2002 - 2003	808,00 \$
Serveur	HP-UX L2000	1	2002 - 2003	7 357,00 \$
Imprimante	Imprimante DeskJet 920cvr	1	2002 - 2003	170,00 \$
Imprimante	Imprimante Epson LX-300	1	2002 - 2003	272,00 \$
Imprimante	Imprimante Hewlett Packard 2200 dn	2	2002 - 2003	1 538,00 \$
Imprimante	Imprimante HP color Laser Jet 5500dn	3	2002 - 2003	18 317,44 \$
Imprimante	Imprimante HP deskjet 5550	2	2002 - 2003	455,00 \$
Imprimante	Imprimante Laser Jet 4200dn	4	2002 - 2003	12 178,68 \$
Imprimante	Imprimante Lexmark Q45 Couleur OptraColor	2	2002 - 2003	1 631,00 \$
Imprimante	LaserJet Couleur 4600 DTN	1	2002 - 2003	7 846,00 \$
Poste de table	Médium-Tour EVO D510 CMT 2,0GHz	48	2002 - 2003	60 960,00 \$
Poste de table	Médium-Tour EVO D510 CMT 2,5Ghz	15	2002 - 2003	23 400,00 \$
Autre	Modem FAX US Robotics 56K externe	4	2002 - 2003	588,00 \$
Autre	Modem SpeedStream ADSL 5260	1	2002 - 2003	1,00 \$*
Écran	Moniteur 17' 107B4	17	2002 - 2003	3 995,00 \$
Écran	Moniteur 19' 109B4	2	2002 - 2003	640,00 \$
Écran	Moniteur LCD Plat 15"	2	2002 - 2003	1 150,00 \$
Écran	Moniteur Philips 17' 107B	18	2002 - 2003	5 150,00 \$
Équipement multimédia	NT1 Triple ACE3	2	2002 - 2003	1 030,00 \$
Ordinateur de poche	Organiseur Palm m500	43	2002 - 2003	10 113,99 \$
Ordinateur de poche	Organiseur Palm Tungsten T	3	2002 - 2003	1 579,00 \$
Portable	PC Tablette TC1000	1	2002 - 2003	4 098,00 \$
Serveur	Proliant ML310	1	2002 - 2003	4 522,00 \$
Serveur	Proliant ML350T02	2	2002 - 2003	13 208,50 \$
Serveur	Proliant ML350T03	1	2002 - 2003	8 233,00 \$
Serveur	Proliant ML370 G3 TWR X2800	3	2002 - 2003	22 591,00 \$
Serveur	Proliant P3/1,26Ghz	1	2002 - 2003	5 665,57 \$
Équipement multimédia	Quad Brl 512K	2	2002 - 2003	3 930,00 \$
Autre	Réplicateur de ports PA3082U	6	2002 - 2003	1 560,00 \$
Équipement réseau	Router 1710	2	2002 - 2003	2 748,00 \$
Équipement réseau	Router CVPN3002-8E-BUN-K9	2	2002 - 2003	1 245,00 \$
Équipement réseau	Routeur Cisco 1720	2	2002 - 2003	1,00 \$*
Équipement réseau	Routeur DSL BEFSR41	2	2002 - 2003	1,00 \$*
Portable	Satellit Pro 6100 P4 1,7/15	13	2002 - 2003	40 416,00 \$
Portable	Satellit Pro 6100 P4 1,8/14	1	2002 - 2003	3 505,00 \$
Portable	Satellit Pro 6100 PIV 1,4GHz	6	2002 - 2003	18 288,00 \$
Équipement multimédia	Scanner ScanJet 4400C	1	2002 - 2003	150,00 \$

\* Somme dépensée non disponible car matériel en location ou faisant partie d'une composante d'équipement.

Type de produit	Description du produit	Qté	Période	Total Sommes dépensées
Autre	Scanjet 2300c	1	2002 - 2003	95,96 \$
Équipement multimédia	Scanner Fi-4110CU	1	2002 - 2003	950,00 \$
Autre	Scanner Strobe XP 100	1	2002 - 2003	299,00 \$
Équipement multimédia	SoundStation	2	2002 - 2003	1 100,00 \$
Autre	StrobePro	2	2002 - 2003	736,00 \$
Équipement réseau	Switch Catalyst 2950 24 port	1	2002 - 2003	1 055,00 \$
Équipement réseau	Switch HP ProCurve 2524 J4813A	16	2002 - 2003	18 176,00 \$
Autre	Tape Backup DAT24x6e Ext	1	2002 - 2003	1,00 \$*
Équipement multimédia	ViewStation H.323	2	2002 - 2003	19 140,00 \$
Autre	Base pour portable Toshiba 4200 PA3024U-1PRP	6	2001 - 2002	2 577,00 \$
Autre	Batterie de sécurité UPS APC SMART-UPS 1000	2	2001 - 2002	1 426,00 \$
Autre	Batterie UPS 3000RMNET	5	2001 - 2002	2 150,00 \$
Équipement multimédia	Caméra numérique Coolpix 775	1	2001 - 2002	704,00 \$
Équipement multimédia	Caméra numérique DC 5000	2	2001 - 2002	1 755,00 \$
Équipement multimédia	Caméra numérique DIMAGE 5	1	2001 - 2002	924,00 \$
Autre	Composante Réseau	1	2001 - 2002	23 093,00 \$
Autre	Composante serveur NT	2	2001 - 2002	126 861,00 \$
Autre	Composantes serveur UNIX	1	2001 - 2002	66 462,00 \$
Autre	Console switchbox 8 ports	4	2001 - 2002	5 308,00 \$
Autre	Escabeau de 6 pieds en Aluminium léger	1	2001 - 2002	1,00 \$*
Serveur	HP-UX L2000	1	2001 - 2002	78 385,00 \$
Équipement réseau	Hub 5-Port 10/100	5	2001 - 2002	450,00 \$
Imprimante	Imprimante Hewlett Packard 2200 dn	1	2001 - 2002	1 538,00 \$
Imprimante	Imprimante Hewlett Packard 8150N	22	2001 - 2002	74 679,40 \$
Imprimante	Imprimante Hewlett Packard LaserJet 1200	2	2001 - 2002	1 204,00 \$
Imprimante	Imprimante Hewlett Packard LaserJet 4100 N	1	2001 - 2002	2 743,80 \$
Équipement multimédia	Magnétoscope	1	2001 - 2002	78,00 \$
Poste de table	Médium tour Pentium III/866 GX115	3	2001 - 2002	4 398,00 \$
Poste de table	Médium-Tour Pentium III 933	6	2001 - 2002	7 186,00 \$
Poste de table	Mini boîtier Pentium III/933 HP e-vectra	6	2001 - 2002	9 870,00 \$
Autre	Modem FAX US Robotics 56K externe	1	2001 - 2002	187,95 \$
Autre	MODEM/FAX ext 56k V90	1	2001 - 2002	188,00 \$
Écran	Moniteur 17" 107B5	1	2001 - 2002	350,00 \$
Écran	Moniteur 17po. HP 75	4	2001 - 2002	1 480,00 \$
Écran	Moniteur HP 15 " couleur D2826	6	2001 - 2002	1,00 \$*
Écran	Moniteur LCD VE150 15'	19	2001 - 2002	10 792,00 \$
Écran	Moniteur Philips 17" 107B	49	2001 - 2002	16 683,00 \$
Écran	Moniteur Prosys 17" SVGA B790+	4	2001 - 2002	1 223,00 \$
Écran	Moniteur Prosys 19HG P910+ 19'	2	2001 - 2002	698,00 \$
Écran	Moniteur TTX Modèle TE551A TTX-7550	1	2001 - 2002	1,00 \$*
Serveur	NetServer Hewlett Packard Pentium III /1000 LH 3000	1	2001 - 2002	22 765,00 \$
Serveur	Netserver LC 2000 PIII/1 GB	1	2001 - 2002	19 319,00 \$
Serveur	NetServeur LC 2000r PIII 2CPU	5	2001 - 2002	84 941,00 \$
Ordinateur de poche	Organiseur Palm IIIxe	16	2001 - 2002	4 104,80 \$
Ordinateur de poche	Organiseur Palm m100	2	2001 - 2002	489,00 \$
Ordinateur de poche	Organiseur Palm m125	5	2001 - 2002	1 526,00 \$
Ordinateur de poche	Organiseur Palm m500	1	2001 - 2002	524,00 \$
Ordinateur de poche	Organiseur Palm Vx	8	2001 - 2002	4 039,00 \$
Poste de table	Pentium IV / 1.6G	1	2001 - 2002	1 396,00 \$
Poste de table	Pentium IV 1.7GHz	31	2001 - 2002	43 276,00 \$
Poste de table	Pentium PIII	1	2001 - 2002	1,00 \$*
Poste de table	PIII 1G/133MHz	65	2001 - 2002	78 681,00 \$
Poste de table	PIII 933/133MHZ	55	2001 - 2002	66 165,00 \$
Portable	Portable Satellit Pro 4600 PIII 900MHz	13	2001 - 2002	41 782,00 \$



Type de produit	Description du produit	Qté	Période	Total Sommes dépensées
Portable	Portable Satellite Pro 4340 PIII 650	2	2001 - 2002	9 056,00 \$
Portable	Portable Sattelit Pro 4600 PIII/1G	12	2001 - 2002	42 876,00 \$
Portable	Portable Toshiba Satellit Pro 4600 PIII 850MHz	7	2001 - 2002	22 498,00 \$
Équipement multimédia	Projecteur Nec LT155	1	2001 - 2002	6 134,00 \$
Autre	StrobePro	2	2001 - 2002	688,00 \$
Équipement réseau	Switch HP ProCurve 2524 J4813A	21	2001 - 2002	27 136,00 \$
Équipement réseau	Switch Ws-C3550-12T	1	2001 - 2002	16 006,00 \$
Autre	Tape Backup DAT24x6e Ext	7	2001 - 2002	1,00 \$*
Autre	Téléphone sans fils 2,4GHz	1	2001 - 2002	219,00 \$
Poste de table	Vectra VL420 P4 1,6GHz	48	2001 - 2002	62 208,00 \$
Autre	Base pour Portable Ethernet Compaq ARMADA J9122	1	2000 - 2001	350,00 \$
Autre	Base pour portable Toshiba 4200 PA3024U-1PRP	11	2000 - 2001	4 675,00 \$
Autre	Composante Réseau	1	2000 - 2001	104 942,00 \$
Autre	Composante serveur NT	1	2000 - 2001	52 714,00 \$
Autre	Composantes serveur UNIX	1	2000 - 2001	48 217,00 \$
Autre	Console switchbox 8 ports	1	2000 - 2001	1 124,00 \$
Écran	Ecran 19" P991	1	2000 - 2001	1,00 \$*
Serveur	HP-UX L1000	2	2000 - 2001	120 605,00 \$
Imprimante	Imprimante Hewlett Packard 4050 TN	2	2000 - 2001	4 594,00 \$
Imprimante	Imprimante Hewlett Packard 8150N	1	2000 - 2001	3 366,00 \$
Imprimante	Imprimante Hewlett Packard LaserJet 2100M	2	2000 - 2001	3 060,00 \$
Équipement multimédia	Kodak Digital Science DC-215 Appareil Photo Zoom	3	2000 - 2001	1 740,00 \$
Imprimante	LaserJet Couleur 8550N	1	2000 - 2001	10 605,00 \$
Poste de table	Médium tour Pentium III/866 GX115	32	2000 - 2001	45 446,00 \$
Poste de table	Médium-Tour Pentium III 600	14	2000 - 2001	29 880,00 \$
Poste de table	Médium-Tour Pentium III 650	4	2000 - 2001	8 860,00 \$
Poste de table	Médium-Tour Pentium III 700	5	2000 - 2001	11 075,00 \$
Poste de table	Médium-Tour Pentium III 800	20	2000 - 2001	35 190,00 \$
Poste de table	Médium-Tour Pentium III/733 HP Vectra VL400	1	2000 - 2001	2 235,00 \$
Poste de table	Médium-Tour Pentium III/866 HP Vectra VL400	3	2000 - 2001	4 605,00 \$
Autre	Modem FAX US Robotics 56K externe	4	2000 - 2001	19 793,00 \$
Écran	Moniteur 17" Dell M781P	36	2000 - 2001	1,00 \$*
Écran	Moniteur 17po. HP 75	2	2000 - 2001	2 605,00 \$
Écran	Moniteur Optique 17" Q71	1	2000 - 2001	385,00 \$
Écran	Moniteur Optique 17" Q75	6	2000 - 2001	770,01 \$
Écran	Moniteur Prosys 17 " SVGA HL-7770A	7	2000 - 2001	2 485,00 \$
Écran	Moniteur Prosys 17" V770	9	2000 - 2001	355,00 \$
Écran	Moniteur Prosys 19"	1	2000 - 2001	1,00 \$*
Écran	Moniteur Trinitron 17" (CPD-EZ00)	2	2000 - 2001	1 110,00 \$
Écran	Moniteur TTX 1774 17"	1	2000 - 2001	239,00 \$
Serveur	NetServer Pentium III /933 LC 2000	2	2000 - 2001	36 120,00 \$
Ordinateur de poche	Organiseur Palm IIIx	7	2000 - 2001	2 038,79 \$
Ordinateur de poche	Organiseur Palm m100	6	2000 - 2001	1 405,00 \$
Ordinateur de poche	Organiseur Palm V	6	2000 - 2001	2 962,00 \$
Poste de table	Pentium II Céléron 900	1	2000 - 2001	679,00 \$
Multi-Fonction	Photocopieur 340	1	2000 - 2001	16 200,00 \$
Multi-Fonction	Photocopieur 340AC6	1	2000 - 2001	23 810,00 \$
Multi-Fonction	Photocopieur 340S	1	2000 - 2001	16 200,00 \$
Multi-Fonction	Photocopieur/Imprimante 420	1	2000 - 2001	12 999,00 \$
Multi-Fonction	Photocopieur/Imprimante 432ST	1	2000 - 2001	14 535,00 \$
Multi-Fonction	Photocopieur/Imprimante 440/440ST	2	2000 - 2001	32 400,00 \$
Poste de table	Pleine-Tour Pentium III 866	1	2000 - 2001	3 470,00 \$
Portable	Portable Satellite pro 4260 PIII 450	8	2000 - 2001	35 645,00 \$
Portable	Portable Satellite Pro 4340 PIII 650	11	2000 - 2001	49 808,00 \$

\* Somme dépensée non disponible car matériel en location ou faisant partie d'une composante d'équipement.

Type de produit	Description du produit	Qté	Période	Total Sommes dépensées
Portable	Portable Toshiba 133 440CDX	1	2000 - 2001	1,00 \$
Équipement multimédia	Projecteur 3M MP8747	2	2000 - 2001	15 420,00 \$
Équipement multimédia	Projecteur Infocus LP425Z	1	2000 - 2001	4 288,00 \$
Équipement réseau	Router Cicso 2610	1	2000 - 2001	5 338,00 \$
Équipement réseau	Router CVPN3005-E/FE-BUN	1	2000 - 2001	4 312,00 \$
Équipement réseau	Switch HP ProCurve 224M HP J3299A	2	2000 - 2001	1 815,00 \$
Équipement réseau	Switch HP ProCurve 2424M HP J4093A	1	2000 - 2001	1 545,00 \$
Imprimante	Traceur HP DesignJet 750 C	1	2000 - 2001	10 100,00 \$
Équipement multimédia	Adapteur de carte Compactflash parallèle Image Reader	4	1999 - 2000	392,00 \$
Autre	Base pour Portable Ethernet Compaq ARMADA J9042	1	1999 - 2000	350,00 \$
Autre	Base pour Portable Ethernet Compaq ARMADA J9062	1	1999 - 2000	350,00 \$
Autre	Base pour Portable Ethernet Compaq ARMADA J9072	1	1999 - 2000	350,00 \$
Autre	Base pour portable Toshiba 4200 PA3024U-1PRP	4	1999 - 2000	1 700,00 \$
Autre	Batterie de sécurité UPS APC SMART-UPS 2200	1	1999 - 2000	4 062,00 \$
Équipement multimédia	Caisse de Son MLI 691H Hi-Fi Sound Monitor	3	1999 - 2000	1,00 \$*
Autre	Composante Réseau	2	1999 - 2000	41 939,00 \$
Autre	Composante serveur NT	1	1999 - 2000	93 601,00 \$
Autre	Composantes serveur UNIX	1	1999 - 2000	85 940,15 \$
Multi-Fonction	Fax CFX-L3500 IF	1	1999 - 2000	1,00 \$*
Équipement multimédia	Graveur 9210e RW SCSI	4	1999 - 2000	2 728,00 \$
Imprimante	Imprimante Deskjet 1120C	1	1999 - 2000	720,00 \$
Imprimante	Imprimante Hewlett Packard 4050 TN	3	1999 - 2000	6 978,00 \$
Imprimante	Imprimante Lexmark Q45 Couleur OptraColor	1	1999 - 2000	1 100,00 \$
Équipement multimédia	Kodak Digital Science DC-215 Appareil Photo Zoom	10	1999 - 2000	4 170,00 \$
Poste de table	Médium-Tour Pentium II 350	1	1999 - 2000	2 200,00 \$
Poste de table	Médium-Tour Pentium II 450	8	1999 - 2000	13 370,00 \$
Poste de table	Médium-Tour Pentium III 450	19	1999 - 2000	36 590,00 \$
Poste de table	Médium-Tour Pentium III 600	3	1999 - 2000	6 615,00 \$
Poste de table	Médium-Tour Pentium III 800	1	1999 - 2000	2 205,00 \$
Poste de table	Mini-Tour Pentium II 350 BX2	2	1999 - 2000	4 230,00 \$
Poste de table	Mini-Tour Pentium II 450 BX2	2	1999 - 2000	5 130,00 \$
Écran	Moniteur 17" S770	5	1999 - 2000	2 200,00 \$
Écran	Moniteur DeluxSCAN 9695 19"	12	1999 - 2000	8 400,00 \$
Écran	Moniteur Prosys 17 " SVGA HL-7770A	6	1999 - 2000	2 130,00 \$
Écran	Moniteur Prosys 19"	4	1999 - 2000	2 100,00 \$
Serveur	NetServer Hewlett Packard E60 PIII-550 9.1 GB	2	1999 - 2000	12 617,00 \$
Serveur	NetServer Hewlett Packard Pentium II LH4 PII/450 XEON	3	1999 - 2000	85 341,00 \$
Poste de table	ORDINATEUR	1	1999 - 2000	1,00 \$*
Ordinateur de poche	Organiseur Palm IIIxe	4	1999 - 2000	996,00 \$
Ordinateur de poche	Organiseur Palm V	4	1999 - 2000	1 968,00 \$
Poste de table	Pentium III 450 (upgrade)	1	1999 - 2000	1 890,00 \$
Multi-Fonction	Photocopieur GP 400	1	1999 - 2000	12 918,00 \$
Multi-Fonction	Photocopieur IR400S	1	1999 - 2000	19 118,00 \$
Portable	Portable Pentium II 333 Compaq ARMADA 1750	11	1999 - 2000	35 567,00 \$
Portable	Portable Satellite pro 4260 PIII 450	16	1999 - 2000	72 022,00 \$
Équipement multimédia	Projecteur Infocus LP435Z	2	1999 - 2000	14 467,00 \$
Équipement réseau	Switch HP ProCurve 224M HP J3299A	8	1999 - 2000	7 805,00 \$
Équipement réseau	Swith Catalyst 2900 XL	1	1999 - 2000	1,00 \$*
Imprimante	Traceur HP DesignJet 750 C	1	1999 - 2000	10 100,00 \$
Autre	UPS Système ASSC Nfinity NB04S0112600	2	1999 - 2000	1,00 \$*
Autre	Base pour Portable Ethernet Compaq ARMADA J9042	2	1998 - 1999	4 073,00 \$
Autre	Batterie de sécurité Oneac 1300 ON1300A	1	1998 - 1999	2 031,00 \$
Autre	Batterie de sécurité Oneac 2000 ON2000A Power Supply	2	1998 - 1999	4 841,00 \$
Autre	Batterie de sécurité UPS APC BACK-UPS PRO 420	1	1998 - 1999	350,00 \$

\* Somme dépensée non disponible car matériel en location ou faisant partie d'une composante d'équipement.

Type de produit	Description du produit	Qté	Période	Total Sommes dépensées
Autre	Batterie de sécurité UPS APC SMART-UPS 2200	2	1998 - 1999	8 124,00 \$
Équipement multimédia	Caisse de Son Koss SX-30	14	1998 - 1999	1,00 \$*
Équipement multimédia	Graveur CD-ROM Teac interne CD-R555 LaCie Ltd. 4X 12	1	1998 - 1999	540,00 \$
Imprimante	Imprimante Hewlett Packard 4000 TN	1	1998 - 1999	2 128,00 \$
Imprimante	Imprimante Hewlett Packard 4050 TN	1	1998 - 1999	2 425,00 \$
Imprimante	Imprimante Hewlett Packard LaserJet 4000 N	10	1998 - 1999	20 698,00 \$
Imprimante	Imprimante Hewlett Packard LaserJet 8000 N	5	1998 - 1999	18 200,00 \$
Équipement multimédia	Kodak Digital Science DC260 Appareil Photo Zoom	1	1998 - 1999	1 385,00 \$
Poste de table	Médium-Tour Pentium III 450	1	1998 - 1999	1 500,00 \$
Serveur	Mini Hewlett Packard HP-9000 K360	2	1998 - 1999	182 258,00 \$
Autre	Modem FAX US Robotics 56K externe	5	1998 - 1999	994,00 \$
Écran	Moniteur HP 700/96	2	1998 - 1999	656,03 \$
Écran	Moniteur Hyundai 17 " DeluxScan 17 B+	4	1998 - 1999	1,00 \$*
Écran	Moniteur Optiquet ViewSonic 15 " V655	19	1998 - 1999	5 700,00 \$
Écran	Moniteur Optiquet ViewSonic 17 " V775	1	1998 - 1999	1,00 \$*
Écran	Moniteur Prosys 15 " SVGA HL-5870B	30	1998 - 1999	9 000,00 \$
Écran	Moniteur Prosys 17 " SVGA HL-7770A	26	1998 - 1999	9 230,00 \$
Écran	Moniteur Prosys 19"	1	1998 - 1999	700,00 \$
Poste de table	Pentium II 266	1	1998 - 1999	1 725,00 \$
Poste de table	Pentium II 333 LX	34	1998 - 1999	73 010,00 \$
Poste de table	Pentium II 350 Prosys BX (Seattle)	15	1998 - 1999	32 685,00 \$
Poste de table	Pentium II 350 Prosys BX2	16	1998 - 1999	33 630,00 \$
Poste de table	Pentium III 450 (upgrade)	1	1998 - 1999	2 185,00 \$
Portable	Portable Pentium 233 ARMADA 1592 DMT	3	1998 - 1999	10 546,00 \$
Portable	Portable Pentium II 233 ARMADA 1700	10	1998 - 1999	34 740,23 \$
Équipement réseau	Switch HP Advance Stack 224T HP J3177A Transceiver SN	3	1998 - 1999	5 247,00 \$
Équipement réseau	Switch HP Advance Stack 800T HP J3245A Transceiver T	2	1998 - 1999	14 940,00 \$
Autre	Tour de Disque Hewlett Packard A3311A Storage Enclosu	3	1998 - 1999	17 623,92 \$
Autre	Batterie de sécurité UPS APC SMART-UPS 1000	2	1997 - 1998	1 405,00 \$
Équipement multimédia	Graveur CD-ROM Hewlett Packard interne CD Writer Plus	1	1997 - 1998	740,00 \$
Équipement réseau	Hub HP Advance Stack Switching 10 Base-T J3200A Hub-	3	1997 - 1998	1 944,00 \$
Imprimante	Imprimante Hewlett Packard LaserJet 4000 N	3	1997 - 1998	5 865,00 \$
Imprimante	Imprimante Hewlett Packard LaserJet 5 SI MX Recto-Verso	2	1997 - 1998	10 100,00 \$
Autre	Lecteur ZIP IOMEGA Z100P2	3	1997 - 1998	885,00 \$
Autre	Modem FAX GVC 33600 33.3 kbps	3	1997 - 1998	456,00 \$
Autre	Modem FAX US Robotics 56K externe	9	1997 - 1998	2 580,00 \$
Autre	Modem FAX US Robotics 56K interne	1	1997 - 1998	265,00 \$
Écran	Moniteur Optiquet ViewSonic 15 " V655	29	1997 - 1998	8 700,00 \$
Écran	Moniteur Optiquet ViewSonic 17 " V775	3	1997 - 1998	1,00 \$*
Écran	Moniteur Prosys 15 " SVGA HL-5870B	1	1997 - 1998	300,00 \$
Poste de table	Pentium 166	3	1997 - 1998	5 670,00 \$
Poste de table	Pentium 166 MMX	4	1997 - 1998	7 560,00 \$
Poste de table	Pentium 200 MMX	6	1997 - 1998	11 620,00 \$
Poste de table	Pentium II 233 LX	3	1997 - 1998	5 895,00 \$
Poste de table	Pentium III 450 (upgrade)	3	1997 - 1998	5 670,00 \$
Portable	Portable Pentium 166 Compaq ARMADA 1590 DMT	1	1997 - 1998	4 641,00 \$
Portable	Portable Pentium 233 ARMADA 1592 DMT	3	1997 - 1998	13 649,00 \$
Équipement réseau	Hub HP Advance Stack 10 Base-T J2600A Hub-12	5	1996 - 1997	1,00 \$*
Imprimante	Imprimante Hewlett Packard LaserJet 5 SI MX Recto-Verso	2	1996 - 1997	10 000,00 \$
Autre	Lecteur JAZ modèle V1000S	1	1996 - 1997	1,00 \$*
Serveur	Mini Hewlett Packard HP-9000 800/G50	1	1996 - 1997	1,00 \$*
Serveur	Mini Hewlett Packard HP-9000 E25	1	1996 - 1997	1,00 \$*
Serveur	Mini Hewlett Packard HP-9000 E35	3	1996 - 1997	1,00 \$*
Serveur	Mini Hewlett Packard HP-9000 E45	2	1996 - 1997	1,00 \$*

Type de produit	Description du produit	Qté	Période	Total Sommes dépensées
Autre	Modem FAX GVC 28800 Externe V.34 28.8 Kbps	1	1996 - 1997	165,00 \$
Autre	Modem FAX US Robotics 56K externe	1	1996 - 1997	295,00 \$
Écran	Moniteur 15" couleur	2	1996 - 1997	1,00 \$*
Écran	Moniteur Optiquet ViewSonic 15 " V655	15	1996 - 1997	3 300,00 \$
Écran	Moniteur Optiquet ViewSonic 17 " E771	1	1996 - 1997	1,00 \$*
Poste de table	Pentium 133	10	1996 - 1997	23 925,00 \$
Poste de table	Pentium 166	4	1996 - 1997	7 560,00 \$
Poste de table	Pentium III 450 (upgrade)	5	1996 - 1997	9 315,00 \$
Portable	Portable 486 Contura Compaq 410 CX	1	1996 - 1997	1,00 \$*
Portable	Portable 486 IBM Thinkpad 350C	1	1996 - 1997	1,00 \$*
Portable	Portable Pentium 133 Olivetti Echos 133 800 860T	6	1996 - 1997	32 178,00 \$
Portable	Portable Présario séries CM2000	1	1996 - 1997	1,00 \$*
Portable	Portable Twinhead Slimnote 9TE-266TZ MMX	1	1996 - 1997	1,00 \$*
Équipement réseau	Router Cisco 3102	1	1996 - 1997	1,00 \$*
Équipement réseau	Routeur Cisco 804	2	1996 - 1997	1,00 \$*
Poste de table	486 DX2/66 Access	4	1995 - 1996	11 048,00 \$
Équipement multimédia	Adapteur de carte Compactflash parallèle Image Reader	1	1995 - 1996	98,00 \$
Autre	Base de Portable Twinhead Slimnote 9T-166TZ modèle J-8	1	1995 - 1996	1,00 \$*
Autre	Batterie de sécurité Hewlett Packard (Power Trust)	1	1995 - 1996	1,00 \$*
Autre	Batterie de sécurité Hewlett Packard A2941A (Power Trust	4	1995 - 1996	1,00 \$*
Autre	Batterie de sécurité Hewlett Packard A2994A (Power Trust)	1	1995 - 1996	1,00 \$*
Autre	Batterie de sécurité Oneac 900 ON900A	1	1995 - 1996	1,00 \$*
Autre	Batterie de sécurité UPS APC BACK-UPS 400 VA	5	1995 - 1996	1,00 \$*
Autre	Batterie de sécurité UPS APC BACK-UPS PRO 650	1	1995 - 1996	1,00 \$*
Autre	Batterie de sécurité UPS APC SMART-UPS 300	1	1995 - 1996	1,00 \$*
Autre	Batterie de sécurité UPS Sendon 400W	1	1995 - 1996	1,00 \$*
Équipement multimédia	Caisse de Son Labtec LCS-150	1	1995 - 1996	1,00 \$*
Équipement multimédia	Caisse de Son MLI 699 Hi-Fi Sound Monitor	1	1995 - 1996	1,00 \$*
Équipement multimédia	Caisse de Son Multi-Média Speaker System	1	1995 - 1996	1,00 \$*
Équipement multimédia	Caisse de Son N	1	1995 - 1996	1,00 \$*
Équipement multimédia	Caisse de Son PRO-168-3D	1	1995 - 1996	1,00 \$*
Équipement multimédia	Caisse de Son Recoton	1	1995 - 1996	1,00 \$*
Équipement multimédia	Caisse de Son Sound Blaster SBS38	1	1995 - 1996	1,00 \$*
Équipement multimédia	Caisse de Son SP-168	1	1995 - 1996	1,00 \$*
Autre	Chargeur de batterie Compaq	2	1995 - 1996	1,00 \$*
Autre	Disque dur Quantum externe 230 Meg	1	1995 - 1996	1,00 \$*
Équipement réseau	Fiber Duplexer Converter MIL-140 10 Base FL / 10 Base T	1	1995 - 1996	600,00 \$
Équipement réseau	Hub HP Advance Stack 10 Base-T J2601B Hub-12	1	1995 - 1996	1,00 \$*
Imprimante	Imprimante à Plan Couleur DesignJet 450C Hewlett Packar	2	1995 - 1996	1,00 \$*
Imprimante	Imprimante à plan XEROX 8830	1	1995 - 1996	1,00 \$*
Imprimante	Imprimante Brother M-1109	1	1995 - 1996	1,00 \$*
Imprimante	Imprimante Brother M-1924L	1	1995 - 1996	1,00 \$*
Imprimante	Imprimante Canon BJC-4400 couleur	2	1995 - 1996	1,00 \$*
Imprimante	Imprimante Canon Jet d'encre couleur BJC-240	1	1995 - 1996	1,00 \$*
Imprimante	Imprimante Canon Jet d'encre couleur BJC-4300	1	1995 - 1996	1,00 \$*
Imprimante	Imprimante Diconix portative 150 InkJet Printer Kodak	1	1995 - 1996	1,00 \$*
Imprimante	Imprimante Epson FX-85	1	1995 - 1996	1,00 \$*
Imprimante	Imprimante Epson FX-870	1	1995 - 1996	1,00 \$*
Imprimante	Imprimante Epson FX-880	1	1995 - 1996	1,00 \$*
Imprimante	Imprimante Epson LQ-1050	3	1995 - 1996	920,00 \$
Imprimante	Imprimante Epson LQ-1170	3	1995 - 1996	1,00 \$*
Imprimante	Imprimante Epson LX-300	4	1995 - 1996	1,00 \$*
Imprimante	Imprimante Fujitsu DL-1150 model M3382A	1	1995 - 1996	1,00 \$*
Imprimante	Imprimante Hewlett Packard C1608A C1602A	1	1995 - 1996	1,00 \$*

\* Somme dépensée non disponible car matériel en location ou faisant partie d'une composante d'équipement.

Type de produit	Description du produit	Qté	Période	Total Sommes dépensées
Imprimante	Imprimante Hewlett Packard Laser 5M C3917A	1	1995 - 1996	1,00 \$*
Imprimante	Imprimante Hewlett Packard LaserJet	1	1995 - 1996	1,00 \$*
Imprimante	Imprimante Hewlett Packard LaserJet 4 M Plus Recto-Vers	1	1995 - 1996	1,00 \$*
Imprimante	Imprimante Hewlett Packard Laserjet 4 M+	1	1995 - 1996	1,00 \$*
Imprimante	Imprimante Hewlett Packard LaserJet 5P model C3150A	7	1995 - 1996	1,00 \$*
Imprimante	Imprimante IBM	1	1995 - 1996	1,00 \$*
Imprimante	Imprimante IBM Proprinter 4201-001	1	1995 - 1996	1,00 \$*
Imprimante	Imprimante Laser QMS PS-410	1	1995 - 1996	1,00 \$*
Imprimante	Imprimante Lexmark 233	1	1995 - 1996	1,00 \$*
Imprimante	Imprimante Panasonic KX-P1180	2	1995 - 1996	1,00 \$*
Imprimante	Imprimante Panasonic KX-P1592	1	1995 - 1996	1,00 \$*
Imprimante	Imprimante Raven PR/2465	1	1995 - 1996	1,00 \$*
Serveur	Mini Hewlett Packard HP-9000 E45	1	1995 - 1996	1,00 \$*
Serveur	Mini Hewlett Packard HP-9000 K210	1	1995 - 1996	1,00 \$*
Serveur	Mini Hewlett Packard HP-9000 K260	1	1995 - 1996	1,00 \$*
Autre	Modem Bocamodem 14,400 Kbps V32 Bis externe	4	1995 - 1996	1,00 \$*
Autre	Modem Codex Motorola 3385	1	1995 - 1996	1,00 \$*
Autre	Modem Easy 232 CL-E CL050A	1	1995 - 1996	1,00 \$*
Autre	Modem FAX GVC 14,400 externe V.42 Bis/MNP5	3	1995 - 1996	1,00 \$*
Autre	Modem FAX GVC 28800 Externe V.34 28.8 Kbps	15	1995 - 1996	1 545,00 \$
Autre	Modem FAX GVC 33600 33.3 kbps	4	1995 - 1996	326,00 \$
Autre	Modem FAX GVC FM 9696 DK4TAI-18703	1	1995 - 1996	1,00 \$*
Autre	Modem FAX Hayes Accura 14,400	1	1995 - 1996	220,00 \$
Autre	Modem FAX US Robotics 14,400 externe	27	1995 - 1996	1,00 \$*
Autre	Modem FAX US Robotics 28,800 Sportster V1 with Person	2	1995 - 1996	1,00 \$*
Autre	Modem FAX US Robotics 33,600 Sportster	15	1995 - 1996	1,00 \$*
Autre	Modem FAX US Robotics 56K externe	10	1995 - 1996	1,00 \$*
Autre	Modem FAX VIVA FM 9648 044-504509-000	1	1995 - 1996	1,00 \$*
Autre	Modem GVC 2400 Bauds externe	2	1995 - 1996	1,00 \$*
Autre	Modem Hewlett Packard MT224BA HP Support Link HP50	9	1995 - 1996	1,00 \$*
Autre	Modem Sportster	1	1995 - 1996	1,00 \$*
Écran	Moniteur	1	1995 - 1996	1,00 \$*
Écran	Moniteur ADC	1	1995 - 1996	1,00 \$*
Écran	Moniteur Asi S-14DM04	1	1995 - 1996	1,00 \$*
Écran	Moniteur Gold Star 14 " couleur VGA 1460 DL	5	1995 - 1996	1,00 \$*
Écran	Moniteur Goldstar 14 " SVGA	1	1995 - 1996	1,00 \$*
Écran	Moniteur Goldstar 14 " XGA	1	1995 - 1996	1,00 \$*
Écran	Moniteur Goldstar model 1423 Plus	1	1995 - 1996	1,00 \$*
Écran	Moniteur Green Touch TVM LR4G	1	1995 - 1996	1,00 \$*
Écran	Moniteur HP 700/96	4	1995 - 1996	1,00 \$*
Écran	Moniteur HP Ultra VGA 1024 D2825	1	1995 - 1996	1,00 \$*
Écran	Moniteur MultiScan PR-1430SL	1	1995 - 1996	1,00 \$*
Écran	Moniteur Olivetti 14 " DSM 27-140 LE	3	1995 - 1996	1,00 \$*
Écran	Moniteur Olivetti 14 " DSM 50-144	17	1995 - 1996	0,01 \$
Écran	Moniteur Olivetti 14 " VGA CDU 1435/SHA81	1	1995 - 1996	1,00 \$*
Écran	Moniteur Olivetti 17 " VGA DSM 28-171 HR	1	1995 - 1996	1,00 \$*
Écran	Moniteur Optiquet 17" Q71	1	1995 - 1996	1,00 \$*
Écran	Moniteur Optiquet ViewSonic 15 " V655	2	1995 - 1996	300,00 \$
Écran	Moniteur Optiquet ViewSonic 17 " V773	1	1995 - 1996	1,00 \$*
Écran	Moniteur Optiquet ViewSonic 17 " V775	1	1995 - 1996	1,00 \$*
Écran	Moniteur Seairix Modèle KM-511 Energy Star	1	1995 - 1996	1,00 \$*
Écran	Moniteur Sony Trinitron 14 " MultiScan 15SX	2	1995 - 1996	620,00 \$
Écran	Moniteur VGA	1	1995 - 1996	1,00 \$*
Poste de table	Olivetti M 305S	1	1995 - 1996	3 000,00 \$

Type de produit	Description du produit	Qté	Période	Total Sommes dépensées
Poste de table	Ordinateur Dell	1	1995 - 1996	1,00 \$*
Poste de table	Ordinateur Misys	1	1995 - 1996	1,00 \$*
Poste de table	Ordinateur Quantum M99	1	1995 - 1996	1,00 \$*
Serveur	Ordinateur Rack-Mount PC-500	1	1995 - 1996	1,00 \$*
Poste de table	Ordinateur Unité A.C.	1	1995 - 1996	1,00 \$*
Poste de table	Pentium 133	1	1995 - 1996	2 595,00 \$
Poste de table	Pentium II 333	1	1995 - 1996	1,00 \$*
Poste de table	Pentium II Touch	2	1995 - 1996	1,00 \$*
Poste de table	Pentium III Personnel Computer 300PL	1	1995 - 1996	1,00 \$*
Poste de table	Pentium M4-75 75 MHz Olivetti Modulo	4	1995 - 1996	10 380,00 \$
Poste de table	Pentium M4-P100 Olivetti Modulo	2	1995 - 1996	1,00 \$*
Poste de table	Pentium M4-P75 75 MHz Olivetti Modulo	9	1995 - 1996	1,00 \$*
Imprimante	Plateau légal pour imprimante Raven	1	1995 - 1996	1,00 \$*
Imprimante	Plotteuse Hewlett Packard C2848A	1	1995 - 1996	1,00 \$*
Autre	Pocket Drive 170 MB	1	1995 - 1996	430,00 \$
Équipement réseau	Pont Gandalf Lanline 5240i ISDN Bridge	1	1995 - 1996	1,00 \$*
Équipement réseau	Pont Gandalf Lanline 5242i	1	1995 - 1996	1,00 \$*
Portable	Portable Lifebook PII-233 modele E330	1	1995 - 1996	1,00 \$*
Portable	Portable Pentium 75 Twinhead Slimnote-875 TX	1	1995 - 1996	1,00 \$*
Portable	Portable Pentium II 233 Toshiba Satellite 300 CDS	2	1995 - 1996	1,00 \$*
Portable	Portable Satellite 4090XDUD	1	1995 - 1996	1,00 \$*
Portable	Portable Toshiba T1000	2	1995 - 1996	1,00 \$*
Portable	Portable Twinhead Slimnote 9T-166TZ	1	1995 - 1996	1,00 \$*
Poste de table	Power Macintosh 7200/90	1	1995 - 1996	1,00 \$*
Autre	Professional Labeling System Brother P-Touch PC (PT-PC	2	1995 - 1996	1,00 \$*
Autre	Redresseur de courant Tripp Lite Voltage Régulator Condiiti	1	1995 - 1996	1,00 \$*
Équipement multimédia	Rétroprojecteur 3M 9200 Overhead Projector 9000 AJC	1	1995 - 1996	1,00 \$*
Équipement multimédia	Rétroprojecteur Dukane 4003 Magniview 28A4003	1	1995 - 1996	1,00 \$*
Équipement multimédia	Retroprojecteur portatif modèle 4003	1	1995 - 1996	1,00 \$*
Équipement réseau	Router Cisco 2500	5	1995 - 1996	1,00 \$*
Équipement réseau	Router Cisco 3104	1	1995 - 1996	1,00 \$*
Équipement réseau	Router Cisco 760	1	1995 - 1996	1,00 \$*
Équipement réseau	Routeur Cisco 804	1	1995 - 1996	1,00 \$*
Autre	Switch Box AB	1	1995 - 1996	19,95 \$
Autre	Switch Box Black Box ABC Switch	1	1995 - 1996	1,00 \$*
Autre	Switch Box Computer Multiport	1	1995 - 1996	1,00 \$*
Autre	Switch Box Data Transfert Switch A - B - C - D	1	1995 - 1996	1,00 \$*
Autre	Switch Box DB9 1 entrée 4 sorties	1	1995 - 1996	1,00 \$*
Autre	Tour de Disque Hewlett Packard A3311A Storage Enclosu	7	1995 - 1996	1,00 \$*
Imprimante	Traceur (Plotter) Kip Digital Printer K-2900	1	1995 - 1996	1,00 \$*
Autre	Unité copie sécurité Hewlett Packard HPFH-010 3 Digital S	1	1995 - 1996	1,00 \$*
Autre	Unité de copie de sécurité Dynatek DAT4/2SSD-M1	1	1995 - 1996	1,00 \$*
Autre	Unité de copie de sécurité HP T1000e Hewlett Packard	1	1995 - 1996	1,00 \$*
Autre	Unité de copie de sécurité Jumbo 80 meg Colorado	1	1995 - 1996	241,00 \$
Poste de table	486 DX2/66 Olivetti M6-760 Suprema	1	1994 - 1995	2 968,00 \$
Poste de table	486 PCB	1	1994 - 1995	2 968,00 \$
Poste de table	486 SX/25 Olivetti M 300-30	1	1994 - 1995	2 968,00 \$
Imprimante	Imprimante Apple LaserWriter Select 360	1	1994 - 1995	1 780,00 \$
Imprimante	Imprimante Epson LQ-1170	1	1994 - 1995	826,00 \$
Autre	Modem FAX GVC 28800 Externe V.34 28.8 Kbps	1	1994 - 1995	299,00 \$
Autre	Modem FAX Supra 28800 Externe 28.8 Kbps V.34	2	1994 - 1995	690,00 \$
Écran	Moniteur Apple Macintosh 17 " couleur M2494	3	1994 - 1995	1,00 \$*
Écran	Moniteur Olivetti 14 " VGA CDU 1435/SHA81	1	1994 - 1995	1,00 \$*
Autre	Unité de copie de sécurité Tracker 250 MB parallèle Colora	1	1994 - 1995	442,00 \$

Type de produit	Description du produit	Qté	Période	Total Sommes dépensées
Poste de table	486 SX/33 Olivetti M4-62 Modulo	1	1993 - 1994	2 968,00 \$
Poste de table	486/33 Olivetti M4-64 Modulo XP2655	1	1993 - 1994	3 656,00 \$
Équipement multimédia	Acétate électronique 3M 5300 True Color Active Matrix LC	1	1993 - 1994	5 450,00 \$
Autre	Batterie de sécurité UPS APC SMART-UPS 1250	2	1993 - 1994	1 688,00 \$
Autre	Batterie de sécurité UPS APC SMART-UPS 1400	1	1993 - 1994	844,00 \$
Équipement réseau	Hub (Concentrateur) SMC 10 Base-T Élite 3512TP 12 ports	4	1993 - 1994	3 166,14 \$
Imprimante	Imprimante Epson LQ-1170	2	1993 - 1994	1 610,00 \$
Poste de table	Macintosh Apple Quadra 950 M4300	1	1993 - 1994	5 720,00 \$
Autre	Modem FAX GVC 14,400 externe V.42 Bis/MNP5	1	1993 - 1994	199,94 \$
Écran	Moniteur Olivetti 14 " VGA CDU 1448/HA61	1	1993 - 1994	1,00 \$*
Écran	Moniteur Olivetti 17 " VGA CDU 1764/SA01	2	1993 - 1994	1,00 \$*
Poste de table	Ordinateur Accès P 100	1	1993 - 1994	4 525,00 \$
Autre	Tablette Summagraphic MMIII 1201 4 boutons	1	1993 - 1994	380,00 \$
Autre	Unité de copie de sécurité Jumbo 80 meg Colorado	1	1993 - 1994	241,00 \$
Autre	Unité de copie de sécurité Tracker 250 MB parallèle Colora	1	1993 - 1994	442,00 \$
Poste de table	386/40 Olivetti M400-40	1	1992 - 1993	4 340,00 \$
Autre	Disque dur Macstor externe 650 meg	1	1992 - 1993	1 900,00 \$
Imprimante	Imprimante Epson LQ-1170	3	1992 - 1993	2 288,00 \$
Imprimante	Imprimante laser QMS PS825 2 plateaux	1	1992 - 1993	4 000,00 \$
Autre	Tablette Summagraphic MMIII 1201 4 boutons	4	1992 - 1993	1 668,00 \$
Poste de table	386 SX/16 Olivetti M 300-05	2	1991 - 1992	3 466,80 \$
Poste de table	386 SX/20 Olivetti M 300-10	1	1991 - 1992	3 653,64 \$
Autre	Aspirateur Metro Data Vac/2 pour Micro	1	1991 - 1992	1,00 \$*
Imprimante	Imprimante Epson LQ-1170	1	1991 - 1992	635,00 \$
Écran	Moniteur Olivetti 14 " VGA DSM 2914/C	1	1991 - 1992	1,00 \$*
Autre	Dactylo	1	1990 - 1991	1,00 \$*
Imprimante	Imprimante Epson LQ-1050	2	1990 - 1991	1 761,00 \$
Imprimante	Alimenteur à papier Epson imprimante modèle 7340G	1	1989 - 1990	250,00 \$
Imprimante	Imprimante Epson LQ-1050	1	1988 - 1989	1,00 \$*
Écran	Moniteur Olivetti 14 " VGA CDU 1431/MA41	1	1988 - 1989	1,00 \$*
Imprimante	Traceur modèle 1043GT	1	1988 - 1989	1,00 \$*

QUESTION NO 30

Liste de tous les abonnements du ministère ainsi que le coût de chacun :

- service Internet d'information
- livres;
- journaux;
- magazines;
- bulletins électroniques et / ou papiers;
- clubs privés ou autres;
- billets de saisons;
- etc...

*Ne s'applique pas à notre organisme*



## QUESTION NO 31

**Pour chaque site Internet (incluant ceux des événements ponctuels), et ce, depuis l'existence du site :**

- ▶ **le nom de la firme ou des personnes qui ont conçu le site**
  - ▶ **les coûts de construction du site**
  - ▶ **le coût de l'entretien et de la mise à jour**
  - ▶ **qui est responsable du contenu sur le site**
  - ▶ **quelle est la fréquence moyenne de mise à jour**
  - ▶ **le nombre de visiteurs (hits) par mois**
  - ▶ **combien de fois le site a-t-il été refait? Quel a été le coût?**  
**Quels sont les critères qui ont justifié les changements?**
- 

### **Site Internet (créé en 1997)**

**Conception et édition à l'interne avec interface graphique à contrat**

- **Firme** : Studio Virtuel concept / interface graphique
- **Coûts de construction** : 5 000 \$ à contrat et le reste fait à l'interne
- **Coûts d'entretien et de mise à jour** : mise à jour faite à l'interne
- **Responsable** : Direction Communications
- **Fréquence de mise à jour** : quotidienne
- **Nombre de visiteurs/mois** : 10 000
- **Réfection du site** : Le site a été refait à l'interne deux fois (2002 et 2008). Des objectifs d'efficacité ont motivé les refontes.

## QUESTION NO 32

Dépenses effectuées en 2007-2008 dans les technologies de l'information :

- téléphonie	679 567 \$
- matériel informatique	555 216 \$
- logiciels	619 798 \$
- programmation	44 176 \$
- formation	38 887 \$

---

QUESTION NO 33

**Pour chacun des ministères et organismes publics et parapublics, état d'avancement des travaux relatifs à l'équité salariale.**

---

*La réponse sera transmise par le Conseil du trésor.*

QUESTION NO 34

Liste et copie de tous les contrats octroyés dans le cadre du processus de réingénierie et de modernisation de l'État ainsi que le montant de chacun de ces contrats.

---

*Aucun*

QUESTION NO 35

Liste et copie des sondages commandés dans le cadre du processus de réingénierie de l'État ainsi que le montant de chacun de ces contrats.

---

*Aucun*

## QUESTION NO 36

**Toutes les études commandées en 2007-2008 sur la privatisation ou l'impartition de services gouvernementaux déjà offerts ou de nouveaux services publics, les contrats liés à ces études, les mandats détaillés, l'échéance prévue et les montants impliqués.**

---

***Aucune***

QUESTION NO 37

**Solutions proposées dans le cadre des travaux portant sur la réingénierie de l'État à la demande du Conseil exécutif, du Conseil du trésor ou des comités formés par le gouvernement.**

---

*Sans objet*

**QUESTION NO 38**

**Liste des services octroyés au Centre de services partagés du Québec ainsi que les coûts assumés par chacun des ministères ou organismes publics et parapublics pour ces services.**

---

***L'information sera transmise par le  
ministère des Services gouvernementaux***



## QUESTION NO 39

**Économies réalisées par les ministères et organismes publics et parapublics grâce au recours au Centre de services partagés**

---

***L'information sera transmise par le  
ministère des Services gouvernementaux***

QUESTION NO 40

Nombre de réunions des comités ministériels sur l'organisation du travail.

---

*Ne s'applique pas à notre organisme*

## QUESTION NO 41

**Les budgets consacrés à la sécurité des ministères, organismes ainsi qu'à leurs installations (interne ou par contrat à l'externe) en 2007-2008 et ceux prévus pour 2008-2009.**

---

*À l'égard de ses immeubles, la Société assume ses responsabilités en matière de sécurité générale. Les occupants (ministères/organismes) sont les seuls et uniques responsables pour leurs besoins spécifiques en matière de sécurité.*

*Sur le plan de la sécurité de l'information, la Société respecte la réglementation en vigueur, plus particulièrement la « Directive sur la sécurité de l'information numérique et des échanges électroniques dans l'Administration gouvernementale ».*

## QUESTION NO 42

**Toute modification à une directive existante ou toute nouvelle directive s'appliquant à tous les ministères ou organismes, ou particulière à certains ministères ou organismes, à l'égard de la circulation et la confidentialité de l'information ainsi que toutes les sommes investies dans l'application de ces mesures par chacun des ministères et organismes incluant le ministère de la Sécurité publique.**

---

***Aucune***

## QUESTION NO 43

**Le nombre et la nature des griefs formulés à l'égard des politiques ministérielles visant à assurer la confidentialité des informations ainsi que le nombre de sanctions imposées aux employés et aux cadres à l'égard de ces mêmes politiques.**

---

***Ne s'applique pas à notre organisme***

## QUESTION NO 44

**Nominations, depuis le 1<sup>er</sup> avril 2007, de mandataires, émissaires, négociateurs, médiateurs :**

- **liste;**
  - **mandats;**
  - **contrats;**
  - **résultat du travail effectué;**
  - **échéances prévues;**
  - **sommes impliquées.**
- 

***Aucune***

## QUESTION NO 45

**Pour 2007-2008, les dépenses effectuées par ministère pour les tournées ministérielles et sous-ministérielles dans les régions du Québec, en ventilant pour chacune des régions.**

---

***Ne s'applique pas à notre organisme***

## QUESTION NO 46

**Les montants déboursés en 2007-2008 ainsi que les prévisions pour 2008-2009 pour les études, avis ou achat de matériel (logiciels ou équipements) pour la mise en place du gouvernement en ligne, les contrats octroyés et les échéances prévues.**

---

***L'information sera transmise par le ministère des Services gouvernementaux.***



## QUESTION NO 47

**Liste et copie de tous les avis demandés au Commissaire au lobbying par un ministère, un organisme ou un cabinet ministériel.**

---

***Aucune***

## QUESTION NO 48

**Liste et copie de tous les avis demandés à la Commission d'accès à l'information par un ministère, organisme ou un cabinet ministériel.**

---

***Aucun***

# QUESTION NO 49

**Nombre de demandes d'accès à l'information pour 2007-2008:**

- **nombre de refus;**
- **nombre de demandes ayant été traitées dans un délai de vingt jours;**
- **nombre de demandes ayant été traitées dans un délai de trente jours.**

---

Nombre de refus :	2
Nombre de refus partiel :	--
Traitement dans 20 jours :	6
Traitement dans 30 jours :	4
Abandon par le demandeur :	19
Nombre total de demandes :	31

## QUESTION NO 50

**Liste de tous les mandats confiés à chaque adjoint parlementaire des membres du Conseil des ministres :**

- **coûts;**
  - **nombre de ressources affectées;**
  - **nombre de rencontres;**
  - **nombre d'ETC affecté à chaque mandat en indiquant leur fonction et leur titre.**
- 

***Ne s'applique pas à notre organisme***

## QUESTION NO 51

**Le nombre d'ETC autorisé et non comblé depuis le 1<sup>er</sup> avril 2007.**

---

***Ne s'applique pas à notre organisme***

## QUESTION NO 52

**Le montant des cibles de compressions fixées par le Conseil du trésor pour fermer l'année 2007-2008 et mesures prises par chacun d'entre eux pour atteindre ces cibles.**

---

***Ne s'applique pas à notre organisme***

**QUESTION NO 53**

**Liste des nominations effectuées par chaque membre du Conseil des ministres au sein d'organismes, de comités ou autres dont une indemnité (salaire, jetons de présence, etc.) est payée par le ministère, incluant le nombre de femmes nommées.**

---

***Ne s'applique pas à notre organisme.***

## QUESTION NO 54

**Liste ainsi que les montants versés à chacun des traiteurs ayant fait affaire avec chaque ministère (incluant les cabinets ministériels) et organisme en 2007-2008.**

---

**Sodexo : 193.37 \$ / Signature convention collective de travail SESIQ (20 personnes)**



QUESTION NO 55

**Copie des parties accessibles au public de tous les mémoires au Conseil des ministres qui ont une incidence sur les crédits budgétaires.**

---

*Ne s'applique pas à notre organisme*

**QUESTION NO 56**

**Prévision de croissance économique effectuée par le ministère ou l'organisme visé pour 2008-2009 et 2009-2010.**

---

***La réponse à cette question sera transmise par le ministère des Finances.***

## **QUESTION NO 57**

**Liste de tous les contrats octroyés sans appel d'offres par un ministère, un cabinet ministériel ou un organisme en 2007-2008 en indiquant :**

- **le nom du professionnel ou de la firme;**
  - **le mandat et le résultat (rapport ou document final);**
  - **le coût;**
  - **le mode d'octroi du contrat (soumission publique, sur invitation ou contrat négocié);**
  - **dans le cas d'octroi par soumission, fournir le nom des soumissionnaires et le montant des soumissions.**
- 

***Voir réponse à la Question N° 9 de la demande de renseignements généraux***



Étude des crédits 2008-2009

Société immobilière du Québec (SIQ)

Demande de renseignements particuliers  
de l'Opposition officielle

Mars 2008

## ÉTUDE DES CRÉDITS 2008–2009

### DEMANDE DE RENSEIGNEMENTS PARTICULIERS DE L'OPPOSITION OFFICIELLE

#### MINISTRE DES SERVICES GOUVERNEMENTAUX

#	Demande de renseignements particuliers
1	<p>Pour chacun des organismes, agences ou autres relevant du ministère pour l'année 2007-2008 indiquer :</p> <ul style="list-style-type: none"><li>a) La liste des membres du conseil d'administration.</li><li>b) L'organigramme détaillé de l'organisation (nom, fonction, titre).</li><li>b) La liste des personnes qui ont vu leur mandat renouvelé en indiquant leur nom, leur titre et les dates du début et de la fin de leur mandat incluant leur rémunération.</li><li>c) La liste des personnes qui ont été nommées en indiquant leur nom, leur titre et la date du début et de la fin de leur mandat incluant leur rémunération et leur CV.</li><li>d) Leurs frais de déplacements, frais de voyage, frais de repas et frais de représentation.</li></ul>
2	<p>Pour l'année 2007-2008, le nombre d'employés à statut occasionnel dont le contrat est arrivé à échéance et n'a pas été renouvelé, par secteur d'activités.</p>
3	<p>Pour l'année 2007-2008, le nombre d'employés à statut occasionnel qui ont été congédiés, par secteur d'activités.</p> <p><b>Aucun</b></p>
4	<p>Nombre et pourcentage d'employés occasionnels au ministère en 2007-2008 et comparaison avec les quatre années précédentes.</p> <p><b>Ne s'applique pas à notre organisme</b></p>
5	<p>Liste et copie de tous les sondages commandés en 2007-2008, en incluant les coûts.</p> <p><b>Voir réponse à la Question N° 7 de la demande de renseignements généraux de la première partie du présent cahier</b></p>
6	<p>La liste détaillée des projets réalisés par la SIQ en 2007-2008 et les prévisions pour 2008-2009.</p>
7	<p>Sommes accordées à la mise en œuvre du Plan stratégique 2006-2009 jusqu'à ce jour et bilan détaillé des réalisations.</p>
8	<p>Prévision budgétaires pour l'année en cours et ventilation détaillée des compressions demandées par le Conseil du trésor pour l'organisme pour l'année 2007-2008.</p>
9	<p>La liste et le détail des immeubles appartenant au parc immobilier du gouvernement du Québec qui ont été mis en vente par la SIQ en 2004-2005, 2005-2006, 2006-2007 et 2007-2008. Ventiler par régions. Prévisions pour 2008-2009.</p>
10	<p>Le nombre et le détail des appels d'offres concernant le parc immobilier du gouvernement du Québec qui ont abouti à un projet en 2007-2008. Ventiler par région.</p>
11	<p>Le nombre et le détail des appels d'offres concernant le parc immobilier du gouvernement du Québec qui n'ont pas abouti à un projet en 2007-2008. Ventiler par région.</p> <p><b>Aucun</b></p>

## ÉTUDE DES CRÉDITS 2008–2009

### DEMANDE DE RENSEIGNEMENTS PARTICULIERS DE L'OPPOSITION OFFICIELLE

#### MINISTRE DES SERVICES GOUVERNEMENTAUX

#	Demande de renseignements particuliers
12	Liste de tous les bâtiments appartenant au parc immobilier du gouvernement du Québec qui ont fait l'objet d'une enquête ou d'une intervention pour désamiantage.
13	Liste et détails des nouveaux édifices construits par la Société immobilière du Québec dans la dernière année. Ventiler par région.
14	Liste et détails des immeubles appartenant au parc immobilier du gouvernement du Québec qui ont été achetés dans la dernière année. Ventiler par région.
15	Somme investie dans la politique de développement durable et détail des démarches faites en ce sens. Listes des locaux qui sont certifiés LEED.
16	Montant investi dans le programme de la préservation du patrimoine bâti public.
17	Pour chaque client, indiquez la surface occupée et le coût au pied carré. Séparer les clients selon qu'ils sont dans des locaux en location ou en propriété.
	<b>Voir réponse à la Question N° 16 de la demande de renseignements généraux.</b>
18	Liste de tous les travaux d'entretien à exécuter sur les immeubles de la SIQ : <ul style="list-style-type: none"><li>a) nom et emplacement du bâtiment;</li><li>b) date d'acquisition par la SIQ;</li><li>c) explications détaillées des travaux à exécuter;</li><li>d) estimation du coût de ces travaux.</li></ul>
19	Combien y a-t-il eu de litiges suite aux projets de construction octroyés par la SIQ au cours des cinq dernières années? Nombre de litiges judiciairisés ou non.
20	Combien de ces litiges ne sont toujours pas réglés? Détailler le nombre, les montants et la date du début du litige.
21	Budget détaillé du service du contentieux de la SIQ pour 2007-2008 et évolution depuis les cinq dernière années.
22	Quelles sont les économies générées par la fermeture du bureau de dépôt des soumissions de la SIQ à Montréal? Fournir le plan de restructuration qui a mené à la fermeture du bureau de Montréal.
23	Selon la recommandation du rapport Geoffrion, la SIQ devrait évaluer de façon périodique la valeur marchande de ses immeubles et entrepôts publics et rendre cette information publique. <ul style="list-style-type: none"><li>a) À quelle fréquence la SIQ évalue-t-elle la valeur marchande de ses immeubles?</li><li>b) Quelle est la politique qui indique la marche à suivre et la fréquence de la publication de la valeur immeubles et entrepôts publics?</li><li>c) Quelle est la valeur marchande actuelle des immeubles et entrepôts publics?</li></ul>
24	Estimation des coûts d'entretien des édifices.
	<b>Voir réponse à la Question N° 18 de la présente demande de renseignements particuliers.</b>

- 25 Liste des projets immobiliers présentement à l'étude à la SIQ (immeubles, stationnements).

**Voir réponses aux Questions N<sup>os</sup> 6 et 18 de la présente demande de renseignements particuliers.**

- 26 Liste des projets de relocalisation des clients impliquant la SIQ.



**QUESTION NO 1**  
(Renseignements particuliers)

Pour chacun des organismes, agences ou autres relevant du ministère pour l'année 2007-2008, indiquer :

- a) La liste des employés et/ou membres du conseil d'administration.
  - b) L'organigramme détaillé de l'organisation (nom, fonction, titre).
  - c) La liste des personnes qui ont vu leur mandat renouvelé en indiquant leur nom, leur titre et les dates du début et de la fin de leur mandat incluant leur rémunération.
  - d) La liste des personnes qui ont été nommées en indiquant leur nom, leur titre et la date du début et de la fin de leur mandat incluant leur rémunération et leur CV.
  - e) Leurs frais de déplacement, frais de voyage, frais de repas et frais de représentation.
- 

- a) M. Pierre Fournier  
Mme Claire Beaulieu  
Mme Claire Boulanger  
M. Sebastiano Faustini  
Mme Marie Gagnon  
M. Marcel D. Legault  
M. Pierre Lessard  
M. Karl Mansour  
M. Serge Saint-Jean
  
- c) Mme Claire Beaulieu, notaire en pratique privée  
du 20 juin 2007 au 20 juin 2010  
Mme Claire Boulanger, v.-p. de l'immobilier et du développement  
du 20 juin 2007 au 20 juin 2010  
M. Sebastiano Faustini, comptable agréé  
du 20 juin 2007 au 20 juin 2010  
M. Pierre Lessard, comptable général licencié  
du 20 juin 2007 au 20 juin 2010  
M. Serge St-Jean, agent immobilier  
du 20 juin 2007 au 20 juin 2008
  
- d) Mme Martine Roméo, vice-présidente aux ressources humaines  
du 20 juin 2007 au 20 juin 2008
  
- e) 7 885,87 \$

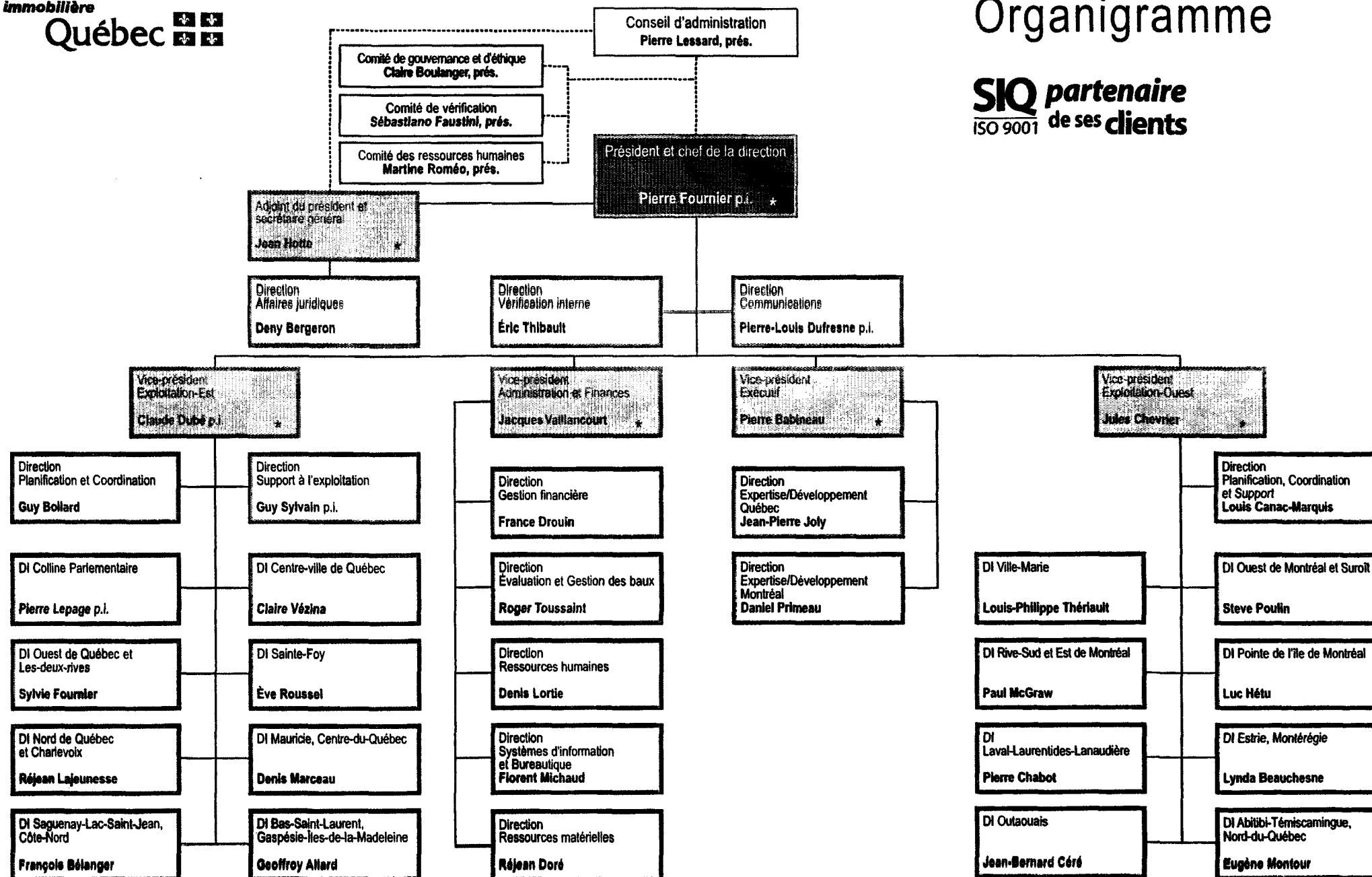

CURRICULUM VITAE ABRÉGÉ

NOTES BIOGRAPHIQUES (Je consens à leur reproduction en annexe du Communiqué de presse du premier ministre et dans le site Internet de ce dernier.)

S.V.P. écrire lisiblement, sans utiliser d'abréviation

NOM	PRÉNOM	ÂGE
ROMÉO	Martine	

FORMATION ACADÉMIQUE (on commençant par le dernier diplôme obtenu)

ANNÉE	INSTITUTION	DIPLOME OBTENU / DOMAINE
1990	Université de Montréal	Baccalauréat en relations industrielles

ORDRE (S) PROFESSIONNEL (S) : Membre de l'Ordre des conseillers en ressources humaines et en relations industrielles agréés du Québec	N° de membre : (non publié) 5141	Année d'admission : Juin 1990
--	--	----------------------------------

EXPÉRIENCE PROFESSIONNELLE (à temps plein seulement et en débutant par votre emploi actuel, sans aller en deçà de 1975)

ANNÉE DE	À	EMPLOYEUR	POSTE
Depuis 2006		Optimum Général Inc.	Vice-présidente, Ressources humaines
2006	2006	Mouvement Desjardins	Mandats en développement organisationnel et gestion du changement
2005	2005	Loto-Québec	Directrice corporative RH - Siège social et filiales
2001	2005	BCE Emergis	Directrice, Service des ressources humaines
2000	2001	LORAN Gestion-Conseil	Associée
1988	2000	Fonds de solidarité (FTQ)	Directrice des ressources humaines
1985	1987	Gaz Métropolitain	Conseillère en ressources humaines

RENSEIGNEMENTS PERSONNELS (conservés au dossier à titre confidentiel et utilisés, s'il y a lieu, à des fins statistiques dans le cadre des programmes d'accès à l'égalité)

N.A.S. :		DATE DE NAISSANCE : 1	SEXE : Féminin <input checked="" type="checkbox"/> Masculin <input type="checkbox"/>
PAYS DE NAISSANCE : Canada <input checked="" type="checkbox"/> Autre <input type="checkbox"/> (préciser) :		LANGUE MATERNELLE (1 <sup>re</sup> langue apprise et encore comprise) : Français <input checked="" type="checkbox"/> ou Anglais <input type="checkbox"/> ou Autre <input type="checkbox"/> (préciser) :	
Vous identifiez-vous comme membre d'une minorité visible ? Oui <input type="checkbox"/> Non <input checked="" type="checkbox"/>			
Vous identifiez-vous comme Autochtone (Amérindien ou Inuit) ? Oui <input type="checkbox"/> Non <input checked="" type="checkbox"/>			
Avez-vous, de façon permanente, des limitations dans l'accomplissement d'activités de la vie quotidienne ? Oui <input type="checkbox"/> (préciser) : Non <input checked="" type="checkbox"/>			
ADRESSE RÉSIDENTIELLE : 4565 Drolet, Montréal (Qc) H2T 2G1			
CODE POSTAL :	☎ RÉSIDENCE : (514) 961-1572	☎ BUREAU : (514) 288-6949, poste 251 / Courriel : mromeo@optimum-general.com	

STATUT DE PERMANENT DANS LA FONCTION PUBLIQUE DU QUÉBEC : Oui ☐ Non ☒

AUTORISATION

J'AUTORISE LE GOUVERNEMENT À FAIRE LES VÉRIFICATIONS JUGÉES NÉCESSAIRES EN REGARD DE LA FONCTION CONVOITÉE OU, LE CAS ÉCHÉANT, OCCUPÉE ET À L'ÉGARD DES CONDITIONS D'EMPLOI QUI Y SONT RATTACHÉES, NOTAMMENT AUPRÈS DE MON EMPLOYEUR ACTUEL, DE L'ORGANISME ADMINISTRANT MON RÉGIME DE RETRAITE, DES AUTORITÉS POLICIÈRES ET DE L'ORDRE PROFESSIONNEL DONT JE SUIS MEMBRE INCLUANT LE BUREAU DU SYNDIC DE L'ORDRE.

Date : 15 février 2007 Signature : Martine Romeo (SES 2005-01)

## **QUESTION NO 2**

(Renseignements particuliers)

**Pour l'année 2007-2008, le nombre d'employés à statut occasionnel dont le contrat est arrivé à échéance et n'a pas été renouvelé, par secteur d'activité.**

---

***4 employés***

**QUESTION NO 3**  
(Renseignements particuliers)

**Pour l'année 2007-2008, le nombre d'employés à statut occasionnel qui ont été congédiés, par secteurs d'activité.**

---

*Aucun*

**QUESTION NO 4**  
(Renseignements particuliers)

**Nombre et pourcentage d'employés occasionnels au ministère en 2007-2008  
et comparaison avec les quatre années précédentes.**

---

***Ne s'applique pas à notre organisme***

**QUESTION NO 5**  
(Renseignements particuliers)

**Liste et copie de tous les sondages commandés en 2007-2008, en incluant les coûts.**

---

*Voir réponse à la Question N<sup>o</sup> 7 de la demande de renseignements généraux.*

## **QUESTION NO 6**

(Renseignements particuliers)

**La liste détaillée des projets réalisés par la SIQ en 2007-2008 et les prévisions pour 2008-2009.**

---



**Liste des projets livrés en 2007-2008 (au 29 février 2008)**  
**Projets de développement, d'amélioration, d'aménagement et de conservation**

Description	Montant
Réam. bur.magistrature, 87 bl. Gérard-Lévesque, New Carlisle	907,133.66
Enlèvement amiante, 800 Gouin, Mtl	111,461.24
Peinture espaces communs 425 St-Amable, Québec	118,116.94
Rempl. refroidisseur 900 René Lévesque E, Québec	715,886.22
Réfection toiture, 851 Pont Taché Nord, Alma	172,874.73
Optimisation contrôles, 1825 Semple, Québec	214,489.34
Réfection fenestration, 795 av. du Palais, St-Joseph-de-Beauce	363,016.46
Remp. unités climatisation, 1 Notre-Dame, Mtl	222,014.93
Réfection bâtisses MTQ, 360 bl. St-Joseph, Drummondville	135,497.27
Ajout sys. stockage ther., 300 bl. Jean-Lesage, Québec	822,727.09
Amé. Tribunal professions, 1 Notre-Dame, Mtl	534,554.04
Clima. salle serveurs MCC, 225 Grande-Allée, Québec	329,065.16
Réam. étage et clima., 5225 J.A. Bombardier, St-Hubert	190,268.81
Travaux base (reloc Caisse) Édifice G, Québec	178,585.77
Rempl. alarme incendie, 170 Hôtel de Ville, Gatineau	995,315.13
Remp. unité ventilation, 222-230 St-Georges, St-Jérôme	119,437.65
Reloc. Atelier FCGER 152 Jacques-Cartier, Gaspé	110,477.41
Ins. centre trait. infor. MRNF, 880 ch. Ste-Foy, Québec	814,550.14
Rempl.escaliers, 5700 4e ave Ouest, Québec	609,120.73
Rafraich. modern. toilettes 1500 Cyrille-Duquet, Québec	144,799.96
Mise aux normes, 1550 Dessaulles, St-Hyacinthe	307,082.75
Nouv accès rue de la Chevr., 1050 Louis-Alex.Tachereau, Québec	284,775.51
Aménag. salle pour peines, 75 Poliquin, Sorel-Tracy	361,585.44
Réfection toiture, 8420 Sous-le-Vent, Charny	197,353.30
Réam. espaces MESS, 180 bl. Rideau, Rouyn-Noranda	290,393.40
Peines continues, 800 Gouin Ouest, Montréal	976,580.55
Reloca. DESMO, 2800 bl. St-Martin, Laval	380,606.10
Travaux Curateur, 454 Place Jacques-Cartier, Mtl	277,737.31
Agran. pavillon existant, 851 3e rue ouest, Amos	592,127.09
Amén. rez de chaussée MICC, 800 Maisonneuve, Mtl	124,496.68
Renou. bail + rétro. MESS, 406 Sud, Cowansville	173,441.42
Reloc. Fonds information, 1000 rte de l'Église, Québec	526,703.27
Structure et infrastructure, 1011 av. de Vitré, Québec	774,410.90
Poste relais SQ à St-Marc-des-Carières	108,664.02
Échange espace, 800 Square Victoria, Mtl	316,136.84
Rem. CPU pour MSP, 500 de la Faune, Québec	133,733.46
Réam. quartier cell. SQ, 170 Hôtel-de-Ville, Gatineau	370,239.77
Locaux loger peines dis, MSP à Sept-Iles	466,120.22
Mod. cana. sys. incendie, 800 Gouin, Mtl	164,427.41
Réam. partie 4e axes JUS, 1 Notre-Dame, Mtl	266,513.24
Réaménagement Serv gouv 20 e étage, 800 D'Youville, Québec	461,229.73
Réam. peines discontinues, 750 St-Joseph, Roberval	131,404.80
Regrou. dir. rég. MESS, 350 bl. Arthur-Buies, Rimouski	152,632.83
Réam. service ana. comp. SQ, 1701 Parthenais, Mtl	172,331.55
Rem. joints étanchéité, 227 Racine, Chicoutimi	116,309.16
Féfec. partielle façade brique, 587 Radisson, Trois-Rivières	212,633.38
Réam peines discontinues, 71 Av. Mance, Baie-Comeau	248,911.43
Travaux aména. poste SQ, 5005 Pierre-Bertrand, Québec	149,485.00
Expan, espaces SQ, 235 Tanguay, Roberval	301,495.92
Expansion INSPQ, 1020 de l'Église, Québec	184,842.56
Mise aux normes sys. venti., 10 Pierre-Olivier-Chauveau, Québec	117,915.25
Réfection plafond 31e étage 1050 Louis-Alex. Taschereau, Québec	106,838.20
Cons. 4 nouveaux bureaux, 1701 Parthenais, Mtl	104,503.88
Regroupement CSPQ, 1020 rte de l'Église, Québec	341,409.71
Expansion bail Curateur public, 400 Jean-Lesage, Québec	153,292.24
Expansion SQ, 1000 Fullum, Montréal	369,796.45
Remplacement marche escalateurs, Tunnel Place Québec	163,750.55
Réam.salle tir, 1110 des Roitelets, Chicoutimi	316,584.59
Réam.salle tir, 20, blvd.Comeau, Baie-Comeau	438,795.10
Rénovation salle tir, 40 Don Bosco, Sherbrooke	611,844.22
Divers problèmes béton, 875 Grande-Allée, Québec	254,374.65

**Liste des projets livrés en 2007-2008 (au 29 février 2008)**  
**Projets de développement, d'amélioration, d'aménagement et de conservation**

Description	Montant
Regroup. Services Québec, 787 bl. Lebourgneuf, Québec	415,049.15
Réfection tour sud, 425 St-Amable, Québec	124,460.54
Rem. contrôleurs SCU, 2700 Einstein, Québec	145,472.91
Mise aux normes, 1011 av. de Vitré, Québec	609,310.32
Expansion au 6e étage DPCP, 2050 Bleury, Mtl	158,658.62
Réam. MESS, 550 Père-Lelièvre, Québec	583,991.14
Amén. secré. aux Aînés, 500 Grande-Allée, Québec	415,488.08
Exp. regroup. ServBpd-SAAQ, 39 Montée Sandy Beach Gaspé	175,973.72
Mise aux normes, 600 Fullum, Montréal	110,925.52
Expansion 2e étage MSSS, 201 Crémazie, Mtl	198,709.75
Travaux de base, 1680 bl. St-Joseph, Drummondville	122,757.78
Réam. bureaux (trav. base) 580-584 Roberval, Roberval	130,490.23
Amélioration espaces SPAQ, 1011 Vitré, Québec	239,405.99
Rép. parement ext., 71 Ave Mance, Baie-Comeau	145,209.16
Réfection salles toilettes, 170 Hôtel-de-Ville, Gatineau	948,405.22
Aména. temp. SQ, 75 St-François, Gatineau	476,097.84
Mur d'enceinte Ouest, 800 Gouin Ouest, Montréal	2,406,791.99
Implan. poste auxiliaire SQ à Tadoussac	771,619.04
Poste SQ Coaticook, 557 Main ouest, Coaticook	719,974.64
Conver. refroidisseurs 1 et 2, 500 bl. René-Lévesque, Mtl	688,041.84
Réseau d'urgence (Profil), 500 bl. René Lévesque Mtl	395,926.87
Rénovation ,10 Pierre-Olivier-Chauveau, Ph. 2	9,246,088.21
Renou. bail PDI, 150 Ste-Catherine, Mtl	3,407,337.23
Étude ser. alimen. Centre détention de Sherbrooke	720,708.39
Amén. nouv quartier cellu, 5527 Frontenac, Lac Mégantic	364,330.28
Réam. CS, 1175 boul. l'Escale, Havre-St-Pierre	456,880.45
Refaire membrane passerelle 2800 St-Martin O. Laval	128,899.54
Chang. quinc ferm. Fenêtre, 835 R-Lévesque, Québec	1,233,540.84
Réfec. hall ascen., 500 bl. René-Lévesque, Mtl	363,390.13
Réfec.salles toilettes, 500 bl. René-Lévesque, Mtl	371,860.37
Réfec. enveloppe bât., 500 bl. René-Lévesque,Mtl	160,845.83
Réfection toitures, 30 John, Campbell's Bay	180,857.06
Agrand. P2- Serv., Alimentaire 1055 Talbot Sherbrooke	1,622,132.12
Cons. bâtiment permanent, 75 St-François, Gatineau	1,081,551.43
Réfection réseau aqueduc, 5833 Pierre-Bertrand, Québec	384,837.98
Réam. MAMSL, 10 Pierre-Olivier Chauveau, Québec	1,928,156.12
Agran. poste SQ, 600 Gosselin, Wotton	499,163.36
Refaire peinture extérieure, 628 ch. Golf, La Malbaie	243,631.68
Réam. et amélio. sys. clima., 1175 bl.Escale, Havre-St-Pierre	429,053.92
Réf. ou rempl. tours d'eau, 875 Grande Allée, Québec	687,367.23
Rem. fenestration bloc G, ENPQ, 350 Marquerite D'Youville, Nicolet	145,710.16
Réf. Tunnel 800 Gouin O. Montréal	688,398.81
Réf. revêtement granit, 375 rue King O, Sherbrooke	187,191.97
Réam. poste SQ, 323 rte 132, Chandler	278,588.90
Mod. plafonds 5e et 7e étage,425 St-Amable, Québec	2,001,509.67
Agrand. bureau couronne, 1 Notre-Dame, Montréal	584,318.07
Réf. Escalier, 124 Route 132, Palais Justice, Percé	122,201.00
Réam. global 5e et 7e 425 St-Amable, Québec	868,074.08
Réfection passerelle débarca., 425 St-Amable, Québec	121,906.81
Amél. syst. mécanique, 500 de la Faune, Québec	341,963.08
Contrôle Central Ergonomie C. Détention, St-Jérôme	885,467.58
Rafrâichissement hall et ascenseurs 170 Hôtel Ville, Gatineau	1,021,987.83
Projets de développement inférieurs à 100,000\$	70,072.62
Projets d'amélioration inférieurs à 100,000\$	257,884.50
Projets d'aménagement inférieurs à 100,000\$	1,808,211.32
Projets de conservation inférieurs à 100,000\$	3,214,476.78

## **QUESTION NO 7**

**(Renseignements particuliers)**

**Sommes accordées à la mise en œuvre du Plan stratégique 2006-2009 jusqu'à ce jour et bilan détaillé des réalisations.**

---

***Les sommes allouées à la réalisation du plan stratégique font partie intégrante des opérations de la SIQ. Pour le bilan détaillé, voir le rapport d'activités déposé à l'Assemblée nationale et les rapports de suivi au 31 décembre 2006 et au 31 décembre 2007 du plan stratégique 2006-2009.***

## ***PLAN STRATÉGIQUE 2006-2009***

### **MESURE DE LA PROGRESSION DES EFFORTS VISANT À L'ATTEINTE DES OBJECTIFS**

En regard du plan stratégique 2006-2009 qui a été lancé en septembre 2005, nous nous retrouvons, en date du 31 décembre 2007, à avoir franchi la deuxième année de ce plan triennal qui prendra fin officiellement le 31 mars 2009.

L'an dernier, à pareille date, vous était présenté un document qui faisait état de l'avancement de nos réalisations en regard des objectifs fixés à notre planification stratégique.

Les éléments d'information que vous trouverez dans le présent rapport reflètent les actions entreprises au cours de la dernière année et l'état de situation en date du 31 décembre 2007.

Il faut bien préciser que les deux grandes orientations ainsi que les axes stratégiques et les actions identifiées dans notre plan stratégique 2006-2009 reflètent des objectifs qui sont orientés vers un souci de l'excellence d'où découle un processus d'amélioration continue qui n'est pas nécessairement chiffrable mais s'évalue par des sondages sporadiques.

Quoique certaines cibles ont réellement une finalité, comme par exemple centraliser les demandes de service des clients au Centre d'appels ou encore terminer l'implantation ISO, la majorité des autres cibles ne sont pas nécessairement chiffrables mais obligent un développement en continue, telles que revoir nos façons de faire, adapter nos systèmes pour mieux servir les clients, demeurer compétitif avec le marché, améliorer nos processus, etc.

## AXE 1.1 – AMÉLIORER LA QUALITÉ DES SERVICES

### 1.1.A- REVOIR NOS FAÇONS DE FAIRE

*Regroupement des  
responsabilités pour la  
gestion d'un projet*

Un des avantages marqués résultant de la modification de la structure organisationnelle des directions régionales de Québec et de Montréal effectuée en octobre 2006, fut de faire relever du même patron (le directeur immobilier) tous les intervenants de la SIQ reliés à un même projet, soit le conseiller immobilier, le chargé de dossiers pour la réalisation du projet et le technicien en exploitation d'immeubles, supporté, le cas échéant, par l'ingénieur en exploitation. Auparavant, le chargé de dossiers relevait de la direction Planification et Coordination. Cet avantage fait en sorte d'accélérer les prises de décisions et de créer une meilleure synergie dans la réalisation de nos projets, ce qui permet de fournir de l'information plus précise et plus rapide à notre client.

*Contrôle de la qualité*

La SIQ a octroyé un contrat ouvert à une firme spécialisée pour effectuer l'inspection, au besoin, de la qualité des services fournis par des firmes d'entretien ménager.

Ce contrat permet, outre le fait de libérer notre technicien en exploitation d'immeubles (TEI) de ce travail astreignant, d'obtenir une opinion uniforme (qui pourrait être jugée différente d'un TEI à un autre) et neutre face à notre fournisseur de service. Il permet également de démontrer, autant aux firmes d'entretien ménager qu'à nos clients, du sérieux que l'on accorde à la qualité du service rendu dans ce domaine.

*Partage des  
responsabilités entre  
le client et la SIQ*

En collaboration avec le FGRM, la SIQ a produit un schéma des principales étapes du traitement d'une demande de projet afin de bien refléter les responsabilités réparties entre le client et notre entreprise. La connaissance des responsabilités de chacun permet d'amoindrir les différends, le cas échéant, et d'accroître la satisfaction de nos clients compte tenu de la connaissance préalable des besoins de chacun des partenaires dans le projet.

*Instauration d'un  
fichier sur la qualité  
des fournisseurs*

La certification ISO exige de respecter une multitude de règles dont l'évaluation obligatoire de ses fournisseurs. Ce nouveau fichier a l'avantage de permettre à tous les employés de la SIQ d'identifier la qualité du fournisseur en matière « de maîtrise des ouvrages, de respect de l'échéancier, de correction de déficiences et de relation d'affaires avec ce dernier lorsque la valeur du contrat est supérieure à 10 000 \$ » afin de mieux définir l'impact qu'aura ce fournisseur sur le respect de nos objectifs et sur notre service client.

*Élaboration d'un  
processus de mise en  
service des projets*

La SIQ a depuis quelques années développé et mis en application dans certains projets un processus de mise en service visant à vérifier et à s'assurer que les éléments et les systèmes fondamentaux du bâtiment sont conçus, installés et calibrés pour répondre aux performances du programme et aux besoins opérationnels du client.

Ces activités reliées à la mise en service ont subséquemment été intégrées dans les mandats types de services professionnels externes ainsi que dans les documents contractuels de réalisation des travaux.

La SIQ entend poursuivre et renforcer l'implantation des activités de mise en service à tous les projets de construction en ajoutant également le contrôle de la conception afin d'identifier, dès le début, des problèmes potentiels en réalisation et ainsi limiter les déficiences à la livraison des lieux.

Il est cependant évident que la mise en fonction de ce processus partout à la SIQ ne peut se faire sans que nos chargés de dossiers soient très bien informés du mode d'application de ce processus et des avantages concrets qu'il procure. À cet effet, des séances de formation ont déjà eu lieu en 2007 et se poursuivront en 2008.

## 1.1.B- RESPECTER LES DÉLAIS ANNONCÉS ET LES BUDGETS

*Délais et budget  
pour les projets  
majeurs*

Dans les projets majeurs de construction, la modification du processus de réalisation de ces derniers par l'engagement d'un gérant de projet et une négociation plus appropriée des honoraires des firmes professionnelles externes a permis de respecter les délais prévus et les budgets préautorisés de même que le programme de construction.

*Délais  
pour les appels de  
service*

À partir des sondages effectués par notre Centre d'appels, en regard du respect des délais annoncés pour satisfaire adéquatement à la demande de notre client, les chiffres indiquent un taux de satisfaction moyen de 87,8 % en regard de nos propriétés et de 78,9 % en regard de nos locations pour un taux global moyen de 86,1 %. Le taux de satisfaction moyen a baissé légèrement au cours de 2007. Il se situait à 88 % au cours de 2006. Deux raisons expliqueraient ce phénomène. La première serait due aux pressions que mettait le syndicat pendant la période de renégociation de la convention collective et la seconde à l'accroissement sensible du nombre de dossiers traités d'où perte momentanée de contrôle sur les délais. En effet, le dernier trimestre terminé le 31 décembre 2007 affiche un accroissement du nombre de communications en regard des dossiers de plus de 40 % par rapport au trimestre précédent et de 112 % par rapport au trimestre comparable de 2006. L'objectif de la SIQ étant de 95 % pour les propriétés et de 90 % pour les locations, des efforts additionnels sont amenés pour corriger cette situation.

*Délais  
dans la correction  
des déficiences  
des projets réalisés*

La SIQ s'est donné des objectifs précis quant au délai normal estimé pour effectuer la correction des déficiences en fonction de l'envergure monétaire d'un projet. Basé sur ces critères, la SIQ ne rencontre ses objectifs que dans une proportion de 62 % bien qu'en regard des corrections de déficiences, les clients s'en déclarent satisfaits dans une proportion de 83 % selon les questionnaires-clients reçus couvrant les trois derniers trimestres de 2007. L'objectif de la SIQ étant de 95 %, nous constatons que la correction des déficiences représente le talon d'Achille de l'entreprise en matière de satisfaction à la clientèle. Aussi, une approche globale de « mise en service » tout au long d'un projet fait présentement l'objet de rodage et vise l'amélioration voire l'atteinte de nos objectifs.

### 1.1.C- POURSUIVRE LE PROCESSUS D'AMÉLIORATION EN SE DOTANT D'INDICATEURS PLUS POINTUS

#### *Questionnaire-client*

Un questionnaire-client est transmis systématiquement à nos partenaires pour tous les projets d'aménagement dont le coût est supérieur à 5 000 \$ et pour certains autres types de service comme la recherche de locaux. Il permet de sonder les clients sur trois grands aspects : La planification du projet, sa réalisation et l'évaluation globale des services rendus par le personnel de la SIQ. Entre le 1<sup>er</sup> janvier et le 31 décembre 2007, 530 questionnaires furent transmis et le pourcentage de réponses représentait 67,4 %.

#### *Améliorations de nos indicateurs*

Outre les tableaux de bord et les statistiques colligées par le Centre d'appels qui ont été mis en place l'an dernier, différentes rubriques ont été ajoutées afin de mieux renseigner le client quant à l'avancement de sa demande notamment :

- en indiquant si le travail a été exécuté à l'aide des différents systèmes de contrôles à distance permettant, entre autres, de contrôler le chauffage, la climatisation, l'éclairage et les accès à l'immeuble. La SIQ favorise de plus en plus l'implantation à partir des systèmes DDC (direct digital control), de sous-système de gestion des alarmes (indicateur pointant les écarts survenus vs la norme) qui permettent d'anticiper les problèmes (être pro-actif) au lieu d'attendre de corriger le problème, le cas échéant, suite à un appel de service (être en réaction)
- en indiquant également si les travaux ont nécessité l'ouverture d'un projet.

#### *Rapatriement de la base de données du Centre d'appels*

Par ailleurs, la prise de contrôle de notre base de données colligée par le Centre d'appels nous permet une meilleure exploitation de ces dernières et nous assure de pouvoir fournir à notre clientèle une information mieux ajustée à leurs besoins.

#### *Comparaison avec le secteur privé*

La SIQ a également, au cours de l'exercice 2007, fait appel à une firme externe d'une part, pour s'assurer que nos prix de revient sont bien élaborés pour nous permettre une comparaison adéquate de nos frais d'exploitation et d'administration avec le secteur privé et d'autre part, pour identifier, par l'analyse des écarts, nos forces et nos faiblesses en regard des diverses composantes du prix de revient.



### 1.1.D - ADAPTER NOS SYSTÈMES POUR MIEUX SERVIR LES CLIENTS

#### Extranet SIQ

Tel qu'il en avait été prévu l'an dernier, la SIQ a procédé au lancement de l'Extranet SIQ, un nouveau site Internet sécurisé dédié spécifiquement à nos clients. Via son portail Internet, la SIQ ouvre donc ses serveurs pour permettre à chacun de ses clients d'avoir un accès privilégié, en temps réel et d'un simple clic, à de l'information immobilière personnalisée et continuellement à jour.

Nos clients ont maintenant un accès direct aux espaces qu'ils occupent, à leurs ententes d'occupation et aux échéances de baux. En sus des biens livrables annoncés l'an dernier, la SIQ a pu ajouter certains autres éléments d'information fréquemment requis par nos clients. Ainsi, nos partenaires ont maintenant accès aux soldes de leurs projets d'aménagement. De plus, des outils leurs permettent de simuler des aménagements ou de calculer les remboursements sur des aménagements existants. Ce nouveau site Web offre également des fiches descriptives des immeubles ainsi qu'un accès au répertoire téléphonique de la SIQ mais n'offre pas le formulaire dynamique pour les demandes de projets tel qu'anticipé en raison de la complexité de l'intégration de ce système interactif. Il sera possible d'intégrer ce formulaire dynamique à partir de notre nouveau système informatique.

À notre avis, l'Extranet SIQ deviendra vite un outil incontournable pour la planification immobilière de nos clients.

#### Centre d'appels

En relation avec les appels de service, la SIQ a récupéré les bases de données de la firme externe qui gère notre Centre d'appels. Cette gestion des bases données nous permet d'optimiser le traitement de l'information qui accompagne chaque dossier d'appel de service qui a été ouvert. Ainsi, il sera dorénavant possible pour chaque client central de pouvoir regrouper tous les appels le concernant et conséquemment, de pouvoir rester en plein contrôle des activités immobilières sous sa gestion sans que tous les appels de service ne transitent d'abord par sa direction des ressources matérielles.

1.1.E- UNIFORMISER LA QUALITÉ DES SERVICES

Comme nos clients, dont plusieurs sont toujours centralisés, font affaire avec chacune de nos 16 directions immobilières, la SIQ se devait d'uniformiser la prestation de ses services et s'assurer de leur qualité.

Le dernier maillon de la chaîne ISO qui devait assurer notre clientèle d'un traitement similaire de nos services par chacune des directions immobilières a été obtenu en décembre 2006. Aujourd'hui, 100 % des activités opérationnelles de la SIQ ont l'accréditation ISO 9001-2000.

Accréditation ISO  
et SMQ

Pour permettre l'accréditation ISO et pour s'assurer que l'on bénéficie au maximum de la plus-value que ce système génère, la SIQ a mis en place au cours de 2006 un « système de management qualité » (SMQ) dont le démarrage officiel s'est effectué lors de notre accréditation ISO. Ce système vise à permettre l'amélioration continue des processus SIQ et contribue à l'atteinte de nos objectifs corporatifs, notamment en regard de l'uniformité des services rendus. À cet effet, ce système fournit également plusieurs indicateurs qui se retrouvent dans nos tableaux de bord. Au cours de 2007, certains indicateurs plus spécifiquement rattachés à des secteurs d'activités ont été ajoutés permettant aux directions immobilières de mieux cibler leurs interventions.

Pour chaque sondage effectué par le Centre d'appels ou par notre questionnaire-client, la SIQ est en mesure d'attribuer la cote de satisfaction du client à la direction immobilière concernée par l'appel de service ou le projet.

Pour les appels de service réalisés entre le 1<sup>er</sup> avril et le 31 décembre des années 2006 et 2007, le taux de satisfaction des clients variait comme suit :

Validation de  
l'uniformité par  
les sondages  
(propriété)

<u>Taux de satisfaction en propriété</u>	<u>Nbre de directions immobilières</u>	
	<u>2006</u>	<u>2007</u>
Supérieur à 95 %	3	2
entre 90 % et 95 %	3	3
entre 85 % et 90 %	3	6
entre 80 % et 85 %	4	5
entre 70 % et 80 %	2	
entre 65 et 70 %	1	
	<u>16</u>	<u>16</u>

Comme l'indique le tableau, nous constatons qu'il y a une amélioration de l'uniformité dans la qualité des services rendus bien qu'il y ait une légère baisse du taux de satisfaction, ce dernier étant passé de 91,1 % en 2006 à 87,9 % en 2007, phénomène déjà expliqué au point 1.1.B.

Validation de  
l'uniformité par  
les sondages  
(location)

Les taux de satisfaction pour les immeubles en location ont subi un étalement qui démontrent à prime abord une diminution de l'uniformité. Il faut expliquer que le nombre de sondages est de beaucoup inférieur à celui des propriétés en raison du nombre d'appels réduit en provenance de nos clients. En effet, la grande majorité de nos clients optent encore, à cause de leur relation de proximité avec le propriétaire, pour s'adresser directement à ce dernier plutôt que de transiter par notre Centre d'appels. Ainsi, un client qui n'a pas eu satisfaction en s'adressant au propriétaire,

communiqué alors avec la SIQ. Cette insatisfaction du client peut alors se refléter dans le sondage, indépendamment que la SIQ ait bien performé ou non.

<u>Taux de satisfaction en location</u>	<u>Nbre de directions immobilières</u>	
	<u>2006</u>	<u>2007</u>
Supérieur à 95 %	2	4
entre 90 % et 95 %	4	4
entre 85 % et 90 %	3	0
entre 80 % et 85 %	4	1
entre 75 % et 80 %	2	3
entre 70 % et 75 %		1
entre 65 % et 70 %		1
entre 60 % et 65 %		1
aucun sondage	<u>1</u>	<u>1</u>
	<u>16</u>	<u>16</u>

#### *Satisfaction globale*

En ce qui a trait aux questionnaires-clients, la satisfaction globale varie entre 90 % et 100 % dans le cas de 12 des 16 directions immobilières pour ce qui concerne les projets réalisés entre le 1<sup>er</sup> janvier et le 31 décembre 2007.

## **AXE 1.2 – AMÉLIORER LA COMMUNICATION AVEC LA CLIENTÈLE**

### **1.2.A- CENTRALISER LES DEMANDES DE SERVICE DES CLIENTS AU CENTRE D'APPELS**

Le Centre d'appels a été au cœur du virage clientèle. Cet outil à la fine pointe de la technologie a été essentiel et a contribué de façon très importante à l'amélioration de la satisfaction de nos clients. Le Centre d'appels a constitué, en quelque sorte, l'étendard du renouveau de notre entreprise.

Au cours de cette troisième année d'opération du Centre d'appels, la SIQ entreprend une nouvelle initiative de promotion visant à optimiser l'utilisation du Centre d'appels. Cette opération de promotion visera autant les employés que les clients, afin que le plus grand nombre possible puisse bénéficier du plein potentiel de ce service.

De mars 2005 à décembre 2007, le Centre d'appels a traité près de 270 000 communications relativement à 48 000 demandes de service. Et le taux de satisfaction des appelants avoisine toujours les 90 %. Nous constatons également que l'utilisation du Centre d'appels a connu une croissance sensible et soutenue au cours du dernier trimestre par rapport à l'ensemble de l'exercice 2006-2007. En effet, la moyenne des dossiers ouverts a crû de 79 % entre ces deux périodes. Toutefois, le Centre d'appels n'est pas encore utilisé à pleine capacité. Beaucoup de clients, par exemple en location, continuent à adresser leurs demandes directement aux directions immobilières, ce qui diminue la disponibilité des techniciens et prive la SIQ de données importantes qui seraient utiles pour mieux planifier et améliorer le service à la clientèle.

Pour appuyer les moyens mis de l'avant l'an dernier afin d'augmenter l'utilisation du Centre d'appels, la SIQ s'est adjointe, à l'été 2007, une firme spécialisée en marketing pour élaborer une nouvelle stratégie de promotion visant à en optimiser l'utilisation, autant chez nos employés que chez nos clients.

Dans un premier temps, l'initiative de promotion du Centre d'appels va consister à faire connaître les façons de faire gagnantes, notamment celles des directions immobilières qui ne se passeraient plus de cet outil de service à la clientèle. Il faut que tous les employés connaissent bien ses avantages, ses fonctionnalités et sa flexibilité, notamment la possibilité d'adapter le Centre d'appels aux réalités régionales et aux contextes particuliers des immeubles ou des clients.

L'étape suivante sera la tournée des régions par les vice-présidents Exploitation, qui iront présenter aux clients les nombreuses améliorations apportées au Centre d'appels depuis son lancement.

## 1.2.B - MENER DES SONDAGES DE FAÇON SYSTÉMATIQUE

*Par notre  
Centre d'appels*

Le Centre d'appels de la SIQ procède systématiquement à des sondages auprès des clients pour s'assurer que nos employés ont réglé de manière adéquate et dans les délais convenus, l'appel de service qu'ils ont logé. De janvier à décembre 2007, 2 334 sondages par rapport à 24 078 dossiers ouverts ont été effectués et le taux de satisfaction est de 87,6 %.

*Par nos  
questionnaires-clients*

Des sondages sont également effectués auprès de notre clientèle à l'aide d'un questionnaire-client pour valider leur satisfaction à l'égard des services d'aménagement, de recherche d'espace et de construction. Des questionnaires sont transmis pour tous les projets d'aménagement gérés par la SIQ et dont le coût de réalisation est supérieur à 5 000 \$.

La satisfaction globale dans les réponses obtenues de nos clients sondés entre le 1<sup>er</sup> janvier et le 31 décembre 2007 a été de 93,2 % en ce qui concerne les 357 questionnaires répondus par rapport aux 530 questionnaires transmis.

*Sondages par une  
firme externe*

À la suite de consultations tenues auprès d'un échantillonnage de 11 clients dans le but de recueillir leur appréciation sur nos services, les vice-présidents Exploitation ont rencontré ces mêmes clients pour leur faire part des résultats obtenus et des actions que la SIQ entend prendre pour continuer à améliorer ses relations avec la clientèle et ses services dans une optique de partenariat gagnant-gagnant.

Si quelques points à améliorer ont été soulignés, dont ceux de la qualité des sous-traitants et de la correction des déficiences, il importe de préciser que nos clients ont noté une grande amélioration dans les relations qu'ils entretiennent avec l'entreprise. Ceux-ci ont souligné notamment notre rigueur dans la gestion du parc immobilier qui génère des économies appréciables, notre expertise dans la gestion des projets majeurs et la qualité générale de notre service à la clientèle.

Cet exercice fort constructif, réalisé par une firme externe spécialisée dans le service à la clientèle, nous a fourni de nouvelles pistes d'amélioration continue de nos services.

1.2.C- FAIRE LA PROMOTION DES COMPÉTENCES AUPRÈS DE NOS CLIENTS-PARTENAIRES

Prix  
Service Exceptionnel  
de BOMA

En 2007, la SIQ a remporté le prestigieux Prix Service Exceptionnel remis lors du Gala d'excellence de l'immobilier 2007-2008 de BOMA Québec. Cette nouvelle reconnaissance par l'industrie témoigne une fois de plus de la réussite du virage clientèle entrepris par la SIQ qui a su relever le défi du changement et du renouvellement, pour le plus grand bénéfice de ses clients-partenaires.

Ce prix reconnaît le mérite des entreprises qui fournissent un service à la clientèle hors du commun et qui déploient les efforts nécessaires pour surpasser les attentes de leurs clients.

Participation active au FGRM

Encore cette année, la SIQ a été très présente auprès du Forum des gestionnaires de ressources matérielles (FGRM) où se retrouvent nos interlocuteurs centraux de chacun des M/O.

Exposé sur le  
service client

Quelque 80 de nos clients ont ainsi eu droit à une présentation fort originale par nos vice-présidents Exploitation : une prestation théâtrale sur le thème « *L'orientation client : plus qu'un slogan!* ».

Dans la poursuite du virage clientèle, les vice-présidents Exploitation ont présenté les valeurs de service à la clientèle prônées à la SIQ, dans l'optique de favoriser la complicité nécessaire à la réalisation des projets à la plus grande satisfaction de chaque client, sur la base de relations d'affaires en partenariat gagnant-gagnant.

Exposé sur mode de  
réalisation des projets  
majeurs

Lors de cette même rencontre, le vice-président Exécutif présentait aux interlocuteurs centraux la nouvelle approche développée par la SIQ pour les projets majeurs de construction, une façon de faire qui assure de réaliser les projets à la satisfaction de nos clients-partenaires en respectant rigoureusement les programmes, les budgets et les échéanciers.

Exposé du schéma de  
réalisation d'un projet

Par ailleurs, à l'occasion d'une autre assemblée des membres du FGRM, la SIQ a présenté le *Schéma des principales étapes d'une demande de projet*. Le schéma présente en détail chacune des étapes de réalisation, de l'expression du besoin par le client, jusqu'à la mise en service des locaux par la SIQ, ainsi que le partage des rôles et responsabilités. Il s'agit d'un cheminement type, le processus étant flexible et adaptable selon les façons de faire privilégiées par le client ou en fonction de la nature de chaque projet. La satisfaction du client étant une affaire d'équipe, la SIQ travaille en étroite concertation avec chacun de ses clients à toutes les étapes du traitement d'une demande. Ce schéma est d'ailleurs le fruit d'un travail de partenariat entre la SIQ et le FGRM.

Exposé sur notre  
nouvel extranet

Lors de cette même rencontre, la SIQ a présenté aux clients son nouvel extranet. En plus de décrire l'interface de navigation et les contenus, nos représentants ont abordé les questions d'accès et de sécurité du site. Les détails de cette présentation sont énumérés dans la section *Adapter nos systèmes pour mieux servir les clients*.

Ces présentations ont suscité un vif intérêt de la part de nos clients membres du FGRM.

Toujours au chapitre de la promotion des compétences, deux séminaires sur l'aménagement des espaces ont été tenus cette année à l'intention de nos clients. Mis sur pied en partenariat avec le FGRM, les séminaires étaient animés, notamment, par deux architectes oeuvrant à la Direction Expertise/Développement Québec.

Intitulée « *Au-delà de l'aménagement... l'organisation et l'individu* », la formation a permis aux représentants de nos clients d'améliorer leurs connaissances en matière de conception et de réalisation de projets, de gestion des espaces de travail, ainsi que de mieux comprendre les tenants et aboutissants de chacune des étapes du processus d'aménagement.

Comme la demande est grande pour cette formation, d'autres séminaires seront planifiés.

Exposé sur  
l'aménagement des  
espaces

Nouveau document de  
présentation de la SIQ

Une nouvelle pochette d'entreprise a été publiée à l'intention de nos clients. Celle-ci comprend une brochure corporative, le rapport d'activités, les états financiers ainsi que trois feuillets qui décrivent les orientations de notre entreprise sur le service à la clientèle, le faire faire et le développement durable.

Promotion de notre  
service client

Enfin, un article intitulé « Le service à la clientèle, une priorité absolue à la SIQ » a été publié dans *Le Journal de l'Association des employés du gouvernement du Québec* ainsi que dans les revues spécialisées en immobilier *Espace Montréal* et *Espace Québec*.

AXE 2.1 – OFFRIR LE MEILLEUR RAPPORT QUALITÉ/PRIX

2.1.A - DEMEURER COMPÉTITIF AVEC LE MARCHÉ

Taux de location

De manière à s'assurer d'être vigilant dans la croissance de nos coûts, la SIQ s'est donné l'objectif pour 2007-2008 que la croissance de ses taux de location auprès de tiers (coût de nos loyers externes) soit inférieure ou égale à 2,25 %. Un tableau de bord fournit trimestriellement aux directions immobilières la progression des taux de location dans leur secteur. Entre le 1<sup>er</sup> janvier 2007 et le 31 décembre 2007, la croissance des taux de location pour l'ensemble de la SIQ a été de 2,35 %. Cette croissance de 2,35 % s'explique presque intégralement par l'augmentation des coûts de taxes foncières sur lesquels la SIQ n'a pas de contrôle. En effet, l'augmentation des taxes relatives aux baux entre les années civiles 2006 et 2007 s'est élevée à 4,3 M\$ représentant 2,1 % des coûts totaux de loyer. Si l'on exclut les taxes, la croissance du coût des baux s'élève à 0,25 %.

Notons par ailleurs que l'IPC est passé d'un indice de 109,4 au 1<sup>er</sup> janvier 2007 à 111,9 au 30 novembre 2007 (l'indice de décembre n'étant pas encore publié) représentant une croissance en inflation de 2,29 % au cours de cette période de 11 mois.

Ces informations seront utilisées pour comparer annuellement notre performance globale concernant nos immeubles en propriété (bureaux et entrepôts) vis-à-vis le secteur privé.

Taux d'exploitation

Comme il en a été fait part l'an dernier, la comparaison des taux d'exploitation des immeubles de bureaux en propriété vs ceux des immeubles en location, ne peut être effectuée qu'une seule fois par année. En effet, compte tenu que les dépenses mensuelles en propriété ne sont pas effectuées linéairement alors que les paiements de loyer d'exploitation pour les immeubles en location sont fixes, nous ne pouvons effectuer qu'une fois par année la comparaison entre ces tarifs, soit après l'émission des états financiers annuels.

Ainsi, notre comparaison s'est réalisée entre le tarif du 31 mars 2006 et celui du 31 mars 2007. Au cours de cette période le taux d'exploitation de nos immeubles de bureaux a diminué de 2,2 %, passant de 64,72 \$/m<sup>2</sup> à 63,29 \$/m<sup>2</sup>. Pendant cette même période, le taux d'exploitation de immeubles de bureaux en location a augmenté de 7 %, passant de 60,89 \$/m<sup>2</sup> à 65,13 \$/m<sup>2</sup>.

2.1.B - PROFITER DES OPPORTUNITÉS SUR LE MARCHÉ

Via le renouvellement  
de baux

Au cours de l'exercice 2007-2008, la SIQ a profité d'opportunités que lui offrait le marché, notamment dans le cas d'un renouvellement d'un bail majeur qui s'est soldé par une réduction importante de tarif :

Adresse	Superficie	Valeur annuelle des baux
380, St-Antoine O., Montréal	16 300 m <sup>2</sup>	5,2 M\$

Via la vente  
d'immeubles

Par ailleurs, c'est particulièrement au niveau de la vente d'immeubles que la SIQ se démarquera au cours de l'année 2007-2008. En effet, le marché étant actuellement très favorable, la SIQ a entrepris de disposer, en sus de Place Québec, le 500,



René-Lévesque Ouest à Montréal et le 425-475, St-Amable et 500, Grande Allée à Québec. Les taux de rendement exigés de la part des investisseurs étant les plus bas depuis les 30 dernières années devraient permettre de réaliser d'excellents gains sur disposition d'actifs. Nous estimons que ces trois immeubles devraient être cédés avant le 31 mars 2008.

## **2.1.C -IMPLIQUER FINANCIÈREMENT NOS PARTENAIRES PRIVÉS DE FAÇONS À CE QUE LES BUDGETS ET LES ÉCHÉANCIERS SOIENT RESPECTÉS**

L'an dernier, nous précisions que dans le cadre de la réalisation des projets majeurs supérieurs à 5 M\$, la SIQ engageait dorénavant un gérant de projet et de construction. Un contrat de performance était alors signé et intégrait une clause de pénalité correspondant à 15 % des honoraires soumissionnés si le gérant ne rencontrait pas les trois conditions suivantes, soit celles du respect du programme, de l'échéancier et du budget. Ce même contrat octroyait, d'autre part, un boni estimé à 10 % des économies budgétaires réalisées qui étaient sous le contrôle du gérant. Une somme maximale relativement au boni offert pouvait par ailleurs être inscrite dépendamment de l'envergure du projet.

À la fin de l'année 2006, la SIQ a cessé définitivement d'octroyer des contrats en utilisant la méthode ACS face à ses professionnels externes pour les dossiers de projets majeurs. Cette méthode consistait à sélectionner les firmes de professionnels en fonction de leurs qualités et d'octroyer le contrat à la firme qui avait déposé la soumission la moins élevée parmi celles ayant franchi l'étape qualité.

Dans le cas de projets majeurs, les professionnels externes sont maintenant sélectionnés uniquement en fonction de la qualité mais leurs honoraires sont négociés directement par le gérant de projet (dont un des mandats est d'assurer la coordination du travail des professionnels) sur la base des paramètres du marché et des indications de rémunération formulés dans les décrets gouvernementaux applicables. Cela nous permet d'obtenir la collaboration maximale des professionnels et par voie de conséquence de favoriser optimalement le respect du programme, du budget et de l'échéancier. Les projets encore actifs concernent :

Édifce Marie-Guyart – Phase I, Québec	21,5 M\$
Établissement de détention de Montréal (Bordeaux)	50,6 M\$
Conservatoire de musique et d'art dramatique de Montréal	30,4 M\$

Les projets suivants, sous la gestion d'un gérant de projet et de construction, se sont ajoutés au cours des 12 derniers mois :

Établissement de détention de Percé	11,3 M\$
Palais de justice de Cowansville	10,8 M\$
Palais de justice de Val-d'Or	16,6 M\$

## AXE 2.2 – GÉRER DE FAÇON OPTIMALE

### 2.2.A - REVOIR NOS FAÇONS DE FAIRE ET LES PROCESSUS

C'est particulièrement au niveau de la structure de gestion du conseil d'administration que les façons de faire de l'organisation se sont démarquées au cours de l'année.

Soutenue par la Loi sur la gouvernance des sociétés d'État, l'entreprise a modifié sa propre loi pour s'adapter à de nouvelles règles de gouvernance.

*Mise en place de nouvelles règles de gouvernance*

Le poste de président du conseil et celui du président et chef de la direction ont été scindés; deux nouveaux comités ont été créés, soit celui de la gouvernance et éthique ainsi que celui des ressources humaines. Le conseil a également adopté une série de mesures visant à mieux définir les responsabilités du conseil d'administration, des comités, du président du conseil, du président et chef de la direction. Des nouvelles règles de gouvernance et des politiques ont aussi été édictées de même que des mesures d'évaluation de la performance du conseil et de son fonctionnement.

Pour la première fois dans l'existence de la SIQ, l'entreprise a confié un mandat à une firme externe pour qu'elle collige et compare le coût unitaire des différentes composantes importantes de ses frais d'exploitation et d'administration de ses édifices à bureaux et entrepôts avec les coûts unitaires obtenus des firmes du secteur privé.

*Benchmark avec le secteur privé*

Cette comparaison avec le secteur privé permettra également de valider la manière dont le privé détermine et calcule ses coûts unitaires en regard des frais d'exploitation et frais d'administration et identifiera si des ajustements sont à effectuer dans l'élaboration de nos prix de revient.

Les résultats devraient être compilés au cours de février 2008 et par la suite les analyses d'écart devraient être connues.

Notons que ces informations ne touchent que le secteur « édifices à bureaux et entrepôts ».

*Benchmark avec le secteur public*

En ce qui concerne l'ensemble des bâtiments en propriété (édifices spécialisés ou non), la SIQ a confié un mandat à l'ÉNAP afin de requérir auprès d'autres institutions gouvernementales canadiennes ou provinciales, des informations sur leur prix de revient.

Ces informations devraient nous être disponibles au cours de l'été 2008.

## **2.2.B- TERMINER L'IMPLANTATION ISO**

La SIQ a complété à la fin 2006 l'implantation de son système de management qualité (SMQ) à toutes les activités et services qui sont offerts à la clientèle. Les objectifs de l'entreprise visent essentiellement à satisfaire notre clientèle et à respecter nos engagements.

Cette démarche a d'ailleurs été confirmée en décembre 2007 lors des audits menés par le Bureau de normalisation du Québec. En effet, la certification ISO de l'entreprise a été maintenue, pour l'ensemble des activités et services offerts.

Bien que l'implantation ISO soit complétée, les exigences pour maintenir en place cette accréditation et pour bénéficier de la plus-value que ce système génère sont nombreuses et demandent des efforts soutenus de l'ensemble de l'organisation.

À cet effet, trois personnes sont attitrées à plein temps au maintien d'ISO en sus de tous les employés qui alimentent quotidiennement ce système.

## **2.2.C – MAINTENIR LE TAUX DE VACANCE À UN NIVEAU TRÈS FAIBLE**

Le taux de vacance du parc immobilier de la SIQ représente 1,95 % en date du 31 décembre 2007. Bien que ce taux soit relativement peu élevé pour une société immobilière, il dépasse toutefois l'objectif de 1,75 % que notre entreprise s'est fixé. L'écart supplémentaire de 0,20 % représente une superficie de 5,780 m<sup>2</sup>.

Précisons qu'au cours des trimestres se terminant en mars, juin et septembre 2007, le taux de vacance a toujours été légèrement inférieur à 1,75 % mais deux importantes superficies ont été rétrocédées dans le dernier trimestre se terminant le 31 décembre 2007. Il s'agit d'une rétrocession de 4 500 m<sup>2</sup> au 500, boul. René-Lévesque Ouest à Montréal et une rétrocession de 2 300 m<sup>2</sup> au 725, boul. Henri-Bourassa à Montréal.

Comme ces deux immeubles sont destinés à la vente, ces espaces ne seront plus considérés vacants lorsque la disposition aura été complétée.

Dans l'éventualité où la réduction des effectifs du gouvernement se concrétiserait et qu'il y aurait une réduction dans les besoins en espaces de bureaux, les risques reliés à une croissance importante du taux de vacance restent faibles, car comme la SIQ loue de locataires privés près de 64 % de l'ensemble des espaces de bureaux, il est relativement plus aisé de contrôler la vacance en ne renouvelant pas les baux parvenus à leur échéance.

Pour ce qui est des espaces spécialisés, dont 92 % sont propriétés de la SIQ, la possibilité de rétrocession de ce type d'espace par nos clients est plutôt faible mais ces actifs sont parfois difficiles à disposer.

Nous considérons cependant que les risques globaux d'une augmentation sensible de la vacance sont peu élevés.

2.2.D – RÉDUIRE LA CROISSANCE DES FRAIS GÉNÉRAUX ET ADMINISTRATIFS

Les frais généraux et administratifs comprennent tous les salaires, avantages sociaux et autres dépenses administratives supportés par la SIQ ainsi que le coût des locaux occupés par celle-ci.

Les frais généraux en 2003-2004 (date du dépôt d'un plan de restructuration) totalisaient 51,8 M\$.

Pour les deux derniers exercices financiers, les frais généraux se détaillent comme suit :

	Estimé 2007-08 M \$	Réel 2006-07 M \$
Salaires et avantages sociaux	41,8	40,3
Frais des locaux	3,9	6,0
Autres dépenses administratives	6,9	4,9
	52,6	51,2

Si nous excluons les dépenses de 1,5 M\$ associables au projet « Modernisation », lesquelles sont incluses dans les autres dépenses administratives de l'exercice 2007-2008, la SIQ a réussi à maintenir ses frais généraux et administratifs à un niveau inférieur à ceux de 2003-2004 et ce, malgré l'amélioration marquée du service à la clientèle, une préoccupation accentuée pour le développement durable et une croissance normale des dépenses en raison de l'inflation.

Le plan d'effectifs qui faisait état de 748 employés en novembre 2003, s'établit à 636 postes au 31 décembre 2007. Cette réduction signifie non seulement des gains de productivité importants, mais aussi une économie annuelle récurrente de près de 7,5 M\$ au chapitre des salaires, avantages sociaux, locaux et autres dépenses administratives.

2.2.E – DISPOSER DES IMMEUBLES HORS MISSION

La SIQ considère deux types d'immeubles hors mission :

- 1. les immeubles partiellement inoccupés;
- 2. les immeubles à usage partagé (public/privé).

En regard de la première catégorie, trois immeubles d'importance sont en voie d'être vendus :

	Valeur marchande estimée	Évaluation municipale	Date de vente prévue
625-725, boul. Henri-Bourassa O., Montréal	5,0 M\$	4,5 M\$	2008
4715, boul. Pierre-Bertrand, Québec	11,5 M\$	8,4 M\$	2009
155, ch. Senator et 215, boul. Rideau, Rouyn-Noranda	2,1 M\$	1,6 M\$	2008

Notons que le terrain excédentaire Balmoral à Montréal sera morcelé en trois parties qui seront cédées par bail emphytéotique; la partie sud-est à la Ville de Montréal pour réaliser le parc des festivals, l'immeuble Blumenthal cédé au Festival international de Jazz de Montréal et le solde du terrain pour éventuellement permettre une construction à vocation culturelle.

En regard de la deuxième catégorie, la SIQ a lancé un premier appel d'offres en janvier 2007 et deux autres en mai 2007 pour disposer des immeubles suivants :

	Valeur marchande estimée	Évaluation municipale	Date de vente prévue
Place Québec	40 M\$	21,1 M\$	Avant le 31 mars 2008
425-475, St-Amable, Québec	65 M\$	58,5 M\$	
500, René-Lévesque O., Montréal	90 M\$	84,5 M\$	
	195 M\$ <sup>1</sup>		

<sup>1</sup> Les ventes réelles devraient être complétées à une valeur sensiblement supérieure à 195 M\$.

AXE 2.3 – DÉVELOPPEMENT EN CONTINU DE L'EXPERTISE

2.3.A- POURSUIVRE ET RENFORCER LA FORMATION CONTINUE

Les employés de la SIQ ont consacré 11 887 heures en matière de formation au cours de l'année civile 2007. Tout en maintenant le nombre d'heures de formation à près de 12 000, la SIQ a formé un plus grand nombre d'employés comparativement à 2006.

Années	Heures	Participants
2007	11 887	2 667
2006	12 497	2 394
2005	12 120	
2004	6 520	

Heures de participation

Plus de 624 activités ont été dispensées à nos employés en 2007 et sont réparties parmi les grandes catégories suivantes :

Activités de formation	Nombre d'heures
▪ Bureautique et informatique	2 885
▪ Construction / Rénovation	1 366
▪ Service à la clientèle	914
▪ Santé et sécurité au travail	1 257
▪ Habilité de gestion	1 798
▪ Administratif et opérationnel	2 488
▪ Divers champs d'application	1 179

Parmi ces cours, 82 étaient dispensés « en ligne », sur l'intranet SIQ.

30 modules touchent	:	la santé et sécurité au travail
20 ✓ ✓	:	la bureautique
30 ✓ ✓	:	les applications informatiques
2 ✓ ✓	:	diverses thématiques

Cours en ligne

Comme par le passé, la SIQ fait figure de pionnière dans le domaine de la formation en ligne et poursuit le développement de contenus de ce type de cours. Nous avons fait cette année l'acquisition d'une plate-forme de formation synchrone en ligne (Formation en ligne en temps réel qui permet de former à distance; chaque apprenant étant à son ordinateur pour suivre la formation donnée par un formateur).

Coûts totaux encourus

Les coûts totaux directs et indirects consacrés à la formation de notre main-d'œuvre totalisent pour l'année civile 2007 la somme de 991 947 \$, représentant 2,7 % de la masse salariale de 36 M\$. Encore une fois la SIQ, de par ses investissements en matière de formation, démontre l'importance accordée à la qualification, au maintien et à l'augmentation de l'expertise de sa main-d'œuvre.



## 2.3.B- ÊTRE À L'AFFÛT DE LA MODERNISATION DES PRATIQUES

En 2007, plusieurs initiatives et formations ont contribué à maintenir la SIQ à l'avant-garde dans le domaine de l'immobilier. Notamment :

### Initiatives en lien avec la gestion immobilière

- À ce chapitre, la SIQ s'est classée parmi les finalistes lors du gala 2007 des *Prix innovation en santé et sécurité du travail de la CSST – catégorie Organismes publics* pour la conception et le développement de son chariot d'intervention d'urgence pour l'amiante.

Présent dans toutes les régions à Québec et à Montréal, ce chariot a permis à la SIQ de pousser encore plus loin ses efforts en matière de prévention des maladies professionnelles. Fruit d'un travail de collaboration entre les employés de l'entreprise, il constitue une solution simple et efficace pour s'assurer que les interventions mettant en présence de l'amiante soient réalisées dans des conditions sécuritaires, et ce, tant pour les employés que pour les clients occupant les immeubles.

- Colloque des professionnels des VPE

### Initiatives diverses

- Lors du processus d'embauche, nous avons mis en place un test sur le service à la clientèle pour certains techniciens et professionnels appelés à travailler en étroite collaboration avec le client. L'objectif est d'évaluer la capacité du candidat à réagir adéquatement à différentes situations dans le cadre d'une relation client. Si nous devons embaucher un candidat qui a certaines carences, on le prend en main pour l'outiller de manière à lui permettre d'assurer un excellent service clientèle.
- Acquisition d'une plate-forme de formation en ligne synchrone

### Formations en lien avec le domaine de l'immobilier

- Analyse de risque en espaces clos
- Techniques de négociation
- Au-delà de l'aménagement, l'organisation et l'individu
- Câblage structuré
- Chaudière et génération de vapeur
- Code d'électricité
- Colloque National Fire Protection Association
- Congrès de l'Association québécoise pour la maîtrise de l'énergie
- Défis énergétiques et environnementaux
- Développements récents en droits de l'environnement
- Éclairage naturel – stratégies et outils d'aide au design durable
- Efficacité énergétique et RETS Screen 4
- Énergies renouvelables
- Évaluation des moisissures pour la qualité de l'air
- Évaluer et maîtriser de risques
- Gestion des matières résiduelles
- Gestion de risques d'incendie dans les lieux patrimoniaux
- Impacts de la pratique de l'urbanisme sur le prix de l'immobilier
- Installation de systèmes géothermiques
- Milieux humides, nouvelle contrainte
- Pandémie d'influenza entre la banalisation et la panique

- Qualification environnementale sur les halocarbures
- Récupération et recyclage dans les immeubles
- Revue technique LEED Canada
- Servitudes et leurs impacts sur l'évaluation
- Systèmes de vérification d'alarme incendie avec signalisation non-phonique
- Traitement des eaux usées (domestiques) : application du règlement Q-2, r.8

## 2.3.C – FAVORISER LES COMMUNICATIONS VERTICALES ET HORIZONTALES

### *Communications horizontales*

En ce qui concerne les communications horizontales, les deux vice-présidences Exploitation (Est et Ouest) réunissent respectivement leurs 8 directeurs immobiliers quatre fois par année et l'ensemble des 16 directeurs immobiliers se réunissent également au niveau provincial à quatre autres reprises.

### *Rencontre de tous les cadres de l'entreprise*

Comme il est devenu coutume à la SIQ, l'ensemble des cadres de l'entreprise ont été réunis à deux occasions en 2007. D'abord au printemps, alors que la rencontre comportait deux volets, le premier sur la reconnaissance, la motivation et la mobilisation du personnel et le second sur le projet de modernisation de l'organisation informatique et des processus d'affaires. La rencontre de fin d'année fut l'occasion de tracer un bilan des réalisations de 2007 et de revenir sur l'importance du Centre d'appels dans la qualité du service à la clientèle et, plus particulièrement, dans nos relations quotidiennes avec les clients.

### RENCONTRES ET FORUMS

La SIQ a mis en place des calendriers de rencontres ou forums, pour l'ensemble des intervenants des vice-présidences Exploitation, ayant pour objectifs notamment :

- d'assurer une harmonisation des façons de faire à la SIQ, selon les règles de l'entreprise dans une approche client partenaire, tout en conservant la flexibilité nécessaire selon la réalité de chacune des régions;
- de profiter de ces occasions pour favoriser les échanges et ainsi partager les trucs et bons coups d'une région à l'autre « les meilleures pratiques »;
- de développer et maintenir un esprit d'équipe, une seule SIQ devant nos clients.

### *Rencontre des techniciens en administration*

Plus particulièrement, au volet administratif, des rencontres statutaires avec les techniciens en administration (TA) des directions immobilières sont prévues depuis la fin 2006 à raison de quatre fois par année. À ces dernières, s'ajoutent des sessions d'information (ex. : les règles applicables aux appels d'offres sur invitation) ou d'échanges avec d'autres unités de la SIQ en relation avec le domaine administratif et financier.

### *Forum des professionnels*

La SIQ a tenu cette année le 2<sup>e</sup> Forum des professionnels des vice-présidences Exploitation. Ingénieurs en exploitation, chargés de dossiers, conseillers immobiliers et gestionnaires avaient été conviés à ce séjour de formation chargé, qui s'est déroulé sous le thème « *Réussir en équipe* ».

Sous la direction des vice-présidents Exploitation, les participants ont pris part à différents ateliers de formation leur permettant de développer les habiletés à la fois professionnelles et humaines qui sont à la base du succès d'équipe.

Ce deuxième forum du genre aura non seulement été un lieu de formation, mais également un lieu de convergence pour faire ressortir les meilleures pratiques et les étendre à l'ensemble des DI, pour une prestation

de service optimale à nos clients dans une optique d'amélioration continue. Un tel Forum se tiendra à tous les deux ans.

*Forum des techniciens affectés aux opérations*

Un premier Forum des techniciens des vice-présidences Exploitation est en préparation pour le printemps 2008.

À l'occasion d'une tournée du Québec, le président et chef de la direction a rencontré l'ensemble des employés de la SIQ dans le cadre de 22 rencontres qui auront permis au personnel d'échanger directement avec le grand patron de l'entreprise.

*Tournée du président*

La Tournée du président, à laquelle participaient également les vice-présidents respectifs, visait à faire le point avec les employés après les intenses changements qui ont entouré la mise en place du virage clientèle et l'implantation des directions immobilières. Les rencontres comportaient en moyenne une trentaine de personnes, ce qui a favorisé une discussion animée à laquelle chacun pouvait participer.

Les employés ont beaucoup apprécié que leurs efforts aient été reconnus dans l'allocution du président et plusieurs ont dit y avoir trouvé une grande source de motivation pour l'avenir.

## **AXE 2.4 – DÉVELOPPEMENT DURABLE**

### **2.4.A - RÉDUIRE LA CONSOMMATION ÉNERGÉTIQUE**

Dans le cadre du plan stratégique 2006-2009, la SIQ s'était donnée comme objectif de réduire de 8 % d'ici à 2009, la consommation énergétique de son parc d'immeubles en propriété, par rapport à l'année de référence 2002-2003.

En adoptant la stratégie énergétique du Québec 2006-2015, le gouvernement a, quant à lui, fixé à la SIQ l'objectif d'une réduction de 10 % pour 2010. C'est l'atteinte de cette cible que visent dorénavant les efforts de la SIQ en matière d'efficacité énergétique. Ainsi, chaque direction immobilière s'est vue attribuer une consommation-cible établie en fonction de la performance de ses immeubles.

Au 31 mars 2007, la diminution brute de consommation par rapport à 2002-2003 s'établissait à -11 %. Ajustée en fonction des degrés-jours de chauffe, la diminution nette est de -8 %, passant de 1358 à 1253 mégajoules/m<sup>2</sup>.

Les nombreux projets d'efficacité énergétique en cours et l'optimisation des systèmes de contrôle et de commandes centralisés permettent d'envisager que l'objectif de 10 % sera atteint, sinon dépassé, d'ici 2010.

Par ailleurs, tous les projets de construction majeurs qui sont réalisés de façon à obtenir la certification LEED doivent offrir un bilan énergétique à tout le moins inférieur de 25 % par rapport aux normes du Code modèle national pour les bâtiments (CMNEB).

## **2.4.B - OBTENIR LA CERTIFICATION LEED**

La SQ a retenu le programme de certification LEED du Conseil du bâtiment durable du Canada (CBDC) pour assurer la performance environnementale de ses nouveaux immeubles. Tout projet de construction d'une valeur supérieure de 2,5 M\$ doit être conçu et réalisé afin d'obtenir la certification LEED-NC (nouvelles constructions) de base (26 points). Les exigences techniques de base des programmes de construction ont été révisées pour intégrer un minimum de 18 points obligatoires pour tous les projets. Les points supplémentaires pour atteindre le niveau de certification sont choisis par la SIQ en collaboration avec les professionnels externes en fonction des spécificités du projet (caractéristiques du site, besoins fonctionnels, contraintes d'aménagement, etc.).

Le premier immeuble certifié LEED de la SIQ sera le poste de la Sûreté du Québec de Laurier-Station, dont le dossier est actuellement en analyse par le CBDC. Les projets suivants, en cours de conception ou de réalisation, intègrent les exigences LEED et recevront éventuellement leur certification :

- Palais de justice de Val d'Or;
- Palais de justice de Cowansville;
- Palais de justice de Salaberry-de-Valleyfield;
- Poste régional de la Sûreté du Québec Vaudreuil-Dorion;
- Pavillon L, établissement de détention de Montréal (Bordeaux);
- Poste de la Sûreté du Québec, Baie Saint-Paul;
- Centre de transports, Gaspé;
- Quartier général de district de Montréal de la SQ Laval, Laurentides, Lanaudière.

## 2.4.C – ADHÉRER AU PROGRAMME VISEZ VERT DE BOMA

La SIQ adhère depuis novembre 2005 au programme *Visez vert* de BOMA Québec. Ce programme, qui s'adresse aux propriétaires publics et privés d'édifices commerciaux et institutionnels vise à encourager l'excellence dans les pratiques d'exploitation immobilière éco-responsables.

En deux ans, la SIQ est devenue le leader incontesté de ce programme avec 62 édifices en propriété certifiés, soit 43 % de tous les immeubles publics et privés certifiés au Québec. La SIQ a donc réussi à faire certifier, en deux ans, 1,1 million de mètres carrés. En date de novembre 2007, c'est donc plus de 80 % de la superficie potentiellement certifiable de 1,4 million de mètres carrés (excluant les établissements de détention, les ateliers et les entrepôts) qui répond aux exigences du programme *Visez vert*.

La SIQ s'est également engagée dans le programme *Visez vert Plus*. Cette initiative relativement récente de BOMA consiste à comparer, à l'aide d'une grille de pointage et d'un questionnaire d'analyse disponible en ligne, les performances d'un immeuble avec les meilleures pratiques de l'industrie dans les secteurs d'exploitation suivants : efficacité énergétique, économie d'eau, conservation des ressources (récupération et recyclage), qualité de l'air, pratiques de gestion immobilière. Les immeubles certifiés *Visez vert Plus* sont donc ceux qui respectent et même vont au delà des standards d'excellence de l'industrie. En novembre dernier la SIQ a obtenu ses trois premiers certificats *Visez vert Plus* pour le Complexe scientifique et les palais de justice de Sherbrooke et de Longueuil.

## **ANALYSE DE LA PROGRESSION DES EFFORTS MENANT À L'ATTEINTE DES OBJECTIFS DU PLAN STRATÉGIQUE 2006-2009**

La SIQ a lancé en septembre 2005 son plan stratégique 2006-2009.

En regard de la mission qui est de « loger les ministères et organismes publics du gouvernement du Québec au meilleur rapport qualité/prix » et de la vision « d'être un modèle d'excellence en tant que gestionnaire immobilier tout en étant préoccupé de satisfaire sa clientèle », il s'est dégagé deux (2) grandes orientations à suivre pour cette période triennale. Ces orientations sont :

- l'amélioration de la satisfaction de la clientèle;
- la poursuite de l'amélioration de l'efficacité et de l'efficience comme gestionnaire immobilier.

De ces orientations, la SIQ en a tiré six (6) grands axes stratégiques que nous vous présentons après la première année d'activité (référence de résultat : 31 décembre 2006).



## AXE 1.1 – AMÉLIORER LA QUALITÉ DES SERVICES

### A- REVOIR NOS FAÇONS DE FAIRE

#### *Réduction des délais d'appel d'offres*

- a) De manière à réduire nos délais de livraison lors d'échéancier très serré, la SIQ a innové en recherchant par « avis d'intérêt » des locaux disponibles dans un périmètre donné tout en permettant aux clients de poursuivre sa réflexion dans la définition de ses besoins. La recherche de l'espace se termine par l'appel d'offres sur invitation parmi certains locateurs ayant exprimé leur intérêt.

#### *Modification du processus de réalisation des projets*

- b) Cette modification fait en sorte de confier à un gérant de projet du secteur privé les responsabilités liées à la réalisation du projet : de la coordination des professionnels au respect du budget et de l'échéancier en passant par la planification et l'ordonnancement des travaux.

Cela permet d'abord d'éviter toute confusion sur le plan des rôles. Cela contribue également à définir le scénario immobilier le plus avantageux (avant que les plans et devis soient exécutés), à contrôler les plans et devis et à réaliser les programmes de construction qui répondent aux besoins. En bout de piste, on arrive à garantir le respect intégral des budgets, des échéanciers et des programmes.

#### *Modification de structure organisationnelle*

- c) La modification de la structure organisationnelle des directions régionales de Québec et Montréal en les faisant éclater en de plus petites directions immobilières a permis ainsi de réduire les délais d'intervention, d'accélérer la prise de décision, de resserrer les relations avec la clientèle et de simplifier l'accès à notre entreprise.

#### *Instauration d'un programme de qualité*

- d) La mise en place d'un programme de contrôle de la qualité des firmes d'entretien ménager vise à rehausser le niveau de performance de ces entreprises et à accroître la satisfaction de nos clients dans un domaine où tous les usagers sont à même de passer un jugement critique à l'endroit de la SIQ.

#### *Révision des documents d'appel d'offres et des contrats*

- e) Révision de l'ensemble de nos documents d'appel d'offres et des contrats afin de les harmoniser, de les simplifier et d'en faciliter l'utilisation par notre personnel. But : réduction du temps consacré à l'émission des contrats et uniformisation de leur usage.

#### *Accroissement du nombre de contrats ouverts*

- f) La SIQ a augmenté sensiblement le nombre de « contrats ouverts » en matière d'honoraires professionnels pour permettre d'exécuter plus rapidement les travaux requis par nos clients. Pour ce faire, la SIQ sélectionne par appel d'offres public une catégorie de professionnels pour exécuter de futurs travaux (dont le plafond d'honoraires est préfixé) dans un périmètre prédéterminé, ce qui évite d'aller en appel d'offres une multitude de fois pour divers petits projets.

#### *Modification des mandats confiés aux professionnels externes*

- g) La SIQ a accru les responsabilités des professionnels externes notamment en regard de la surveillance sur les chantiers afin de mieux contrôler la correction des déficiences et la mise en service des systèmes.

## B- RESPECTER LES DÉLAIS ANNONCÉS ET LES BUDGETS

### *Délais et budget pour les projets majeurs*

Dans les projets majeurs de construction, la modification du processus de réalisation de ces derniers par l'engagement d'un gérant de projet a permis de respecter les délais prévus et les budgets préautorisés de même que le programme de construction.

### *Délais pour les appels de service*

À partir des sondages effectués par notre Centre d'appels, en regard au respect des délais annoncés pour satisfaire adéquatement à la demande de notre client, les chiffres indiquent un taux de satisfaction moyen de 88 % entre novembre 2005 et décembre 2006. Le taux de satisfaction global (propriété et location) pour décembre 2006 est de 93 %. Comme la SIQ s'est fixée un objectif de 95 % pour les propriétés et de 90 % pour les locations quant au respect des délais, nous pouvons considérer que la SIQ est sur la bonne voie dans l'atteinte de cet objectif.

### *Délais dans la correction des déficiences des projets réalisés*

À partir des questionnaires-clients reçus, et couvrant les trois derniers trimestres de 2006, les clients ont exprimé leur satisfaction concernant le respect de ces délais dans une proportion de 86 %. Bien que ce résultat démontre une progression par rapport aux données antérieures, la SIQ est encore loin de son objectif visé de 95 % pour la période triennale.

## C- POURSUIVRE LE PROCESSUS D'AMÉLIORATION EN SE DOTANT D'INDICATEURS PLUS POINTUS

### *Nouveau questionnaire-client*

La SIQ utilise depuis octobre 2005 un nouveau questionnaire-client permettant à ces derniers d'évaluer leur niveau de satisfaction face aux services offerts. Ce questionnaire est transmis systématiquement à nos clients pour tous les projets d'aménagement dont le coût est supérieur à 5 000 \$ et pour certains autres types de service comme la recherche de locaux. Il permet de sonder les clients sur trois grands aspects : La planification du projet, sa réalisation et l'évaluation globale des services rendus par le personnel de la SIQ. Entre le 1<sup>er</sup> novembre 2005 et le 31 décembre 2006, 433 questionnaires furent transmis et le pourcentage de réponses représentait 67 %.

### *Tableaux de bord*

La SIQ s'est dotée de tableaux de bord renouvelés qui permettent à nos vice-présidents et à nos directeurs de prendre connaissance trimestriellement de l'évolution des principaux paramètres de gestion et de les comparer avec les objectifs visés.

Les grands thèmes abordés sont :

- La satisfaction de la clientèle;
- La gestion des espaces;
- La gestion des immeubles;
- La gestion des dossiers (réalisation des projets d'aménagement);
- La gestion des ententes de service et projets majeurs;
- La gestion des charges administratives.

### *Implantation d'un Centre d'appels*

L'implantation de notre Centre d'appels permet dorénavant de connaître une multitude d'information qui nous était antérieurement inconnue. Comme chacun des appels de service reçus identifie un immeuble, décrit un problème, fixe la priorité d'intervention, indique l'heure et la date de l'appel, le nom du client et son requérant, il est maintenant possible d'identifier :

- Le type de problème;
- La fréquence de répétition du problème;
- La tolérance du client;
- Le technicien en charge de l'immeuble;
- Les délais d'intervention pour corriger le problème;
- L'état général de l'immeuble;
- La satisfaction du client.

Ainsi, il devient facile de prendre les mesures correctrices pour améliorer la satisfaction de notre client dans l'immeuble, soit par la prévention ou encore en réduisant les délais d'intervention.

## D- ADAPTER NOS SYSTÈMES POUR MIEUX SERVIR LES CLIENTS

*Extranet SIQ  
accessible par  
nos clients*

Parallèlement à la refonte de son site Internet pour en faire un portail d'affaires, la SIQ est à mettre sur pied un site extranet dédié à sa clientèle. Accessible via le portail SIQ, ce site sécurisé permettra au client d'avoir accès en ligne à de l'information personnalisée, notamment sur les espaces qu'il occupe, ses ententes d'occupation, ses taux de loyer, ses échéances de baux et ses états de compte. L'extranet client, en plus de regrouper l'information existante concernant les directions immobilières, le Guide du client, le Centre d'appels et les bulletins électroniques, offrira des fiches descriptives des immeubles, l'accès au répertoire téléphonique interne ainsi que des formulaires dynamiques pour les demandes de projet, d'espace, etc. Le nouveau portail SIQ intégrant l'extranet client devrait être mis en ligne à l'automne 2007 et offrir graduellement les nouveaux contenus.

*Centre d'appels  
déjà accessible  
par nos clients*

C'est également au cours de la dernière année que plusieurs des données du Centre d'appels sont devenues accessibles en direct par notre clientèle à partir de leur poste de travail.

E- UNIFORMISER LA QUALITÉ DES SERVICES

Accréditation ISO

Comme nos clients, dont plusieurs sont toujours centralisés, font affaire avec chacune de nos 16 directions immobilières, la SIQ se devait d'uniformiser la prestation de ses services et s'assurer de leur qualité.

Le dernier maillon de la chaîne ISO qui devait assurer notre clientèle d'un traitement similaire de nos services par chacune des directions immobilières a été obtenu en décembre 2006. Aujourd'hui, 100 % des activités opérationnelles de la SIQ ont l'accréditation ISO 9001-2000.

Validation de l'uniformité par les sondages

Pour chaque sondage effectué par le Centre d'appels ou par notre questionnaire-client, la SIQ est en mesure d'attribuer la cote de satisfaction du client à la direction immobilière concernée par l'appel de service ou le projet.

Pour les appels de service réalisés entre le 1<sup>er</sup> avril<sup>1</sup> et le 31 décembre 2006, le taux de satisfaction des clients variait comme suit :

<u>Taux de satisfaction en propriété</u>	<u>Nbre de directions immobilières</u>
Supérieur à 95 %	3
entre 90 % et 95 %	3
entre 85 % et 90 %	3
entre 80 % et 85 %	4
entre 70 % et 80 %	2
entre 65 et 70 %	<u>1</u>
	<u>16</u>

Comme l'objectif visé est d'atteindre un taux de satisfaction de 95 % dans nos propriétés et que le taux de satisfaction global obtenu par les sondages (n.b. : le nombre de sondages n'est pas identique pour chacune des directions immobilières) est de 91,1 %, nous constatons qu'il y a un manque d'uniformité dans la qualité des services rendus.

<u>Taux de satisfaction en location</u>	<u>Nbre de directions immobilières</u>
100 %	2
entre 90 % et 95 %	4
entre 85 % et 90 %	3
entre 80 % et 85 %	4
entre 75 % et 80 %	2
aucun sondage	<u>1</u>
	<u>16</u>

L'objectif visé en matière de satisfaction de la clientèle pour les immeubles en location est de 90 %. Le taux global obtenu dans les sondages atteint 87,1 %. On constate dans le cas des locations une moins grande dispersion qu'en propriété dans l'uniformité des services rendus.

En ce qui a trait aux questionnaires-clients, la satisfaction globale varie entre 94 % et 100 % dans le cas de 14 des 16 directions immobilières pour ce qui concerne les projets réalisés entre le 1<sup>er</sup> avril et le 31 décembre 2006.

<sup>1</sup> Date de mise en place du tableau de bord de la SIQ

## **AXE 1.2 – AMÉLIORER LA COMMUNICATION AVEC LA CLIENTÈLE**

### **A- CENTRALISER LES DEMANDES DE SERVICE DES CLIENTS AU CENTRE D'APPELS**

L'objectif prévu par la SIQ est que tous les appels de service transitent obligatoirement par le Centre d'appels.

Le Centre d'appels a permis de réduire notre temps de réponse aux appels de service et de leur donner un ordre de priorité tout en permettant de valider la satisfaction de nos clients. Cependant, les vice-présidents Exploitation estiment que le taux d'utilisation du Centre d'appels n'était que de 50 % jusqu'en septembre 2006. La SIQ savait pertinemment que la transition des demandes de service vers le Centre d'appels ne se ferait pas spontanément. Ce phénomène est usuel pour l'ensemble des centres d'appels mis en place. On escomptait donc une durée de trois ans pour que, progressivement, tous les clients adhèrent à l'objectif de notre entreprise.

Notre comité de suivi sur le service à la clientèle a proposé divers moyens afin d'accélérer la transition des demandes vers notre Centre d'appels :

- Attirer, par tous les moyens à notre disposition, l'attention de nos clients et leur faire connaître le logo de notre Centre d'appels et son numéro de téléphone (1-877-SIQ-9911). À cet égard, depuis octobre 2006, tous les courriels transmis par la SIQ affichent cette information.
- À partir des statistiques fournies par le Centre d'appels, fournir le nombre de demandes par direction immobilière, par technicien et par client afin d'identifier les dissidents et les convaincre d'adhérer à notre objectif.
- Dans les cas où nos partenaires-clients transitent encore par notre technicien immobilier, insister de nouveau auprès de notre clientèle en leur démontrant les avantages de procéder via notre Centre et obliger notre technicien à ouvrir un dossier qu'il devra transmettre au Centre d'appels pour chaque demande qu'il reçoit directement des clients.

Certains de ces moyens ont déjà porté fruits car au cours du dernier trimestre (octobre à décembre 2006), le nombre d'appels a augmenté sensiblement et ce palier semble bien être de nature permanente. Au cours de cette période, la croissance a été de plus de 50 % par rapport au même trimestre de l'année précédente et de près de 40 % par rapport à la moyenne mensuelle des 6 premiers mois de l'exercice en cours.

**B- MENER DES SONDAGES DE FAÇON SYSTÉMATIQUE**

<i>Par notre Centre d'appels</i>	<p>Le Centre d'appels de la SIQ procède systématiquement à des sondages auprès des clients pour s'assurer que nos employés ont réglé de manière adéquate et dans les délais convenus l'appel de service qu'ils ont logé. De novembre 2005 à décembre 2006, 3 331 sondages par rapport aux 17 173 dossiers ouverts ont été effectués et le taux de satisfaction est de 90 %.</p>
<i>Par nos questionnaires-clients</i>	<p>Des sondages sont également effectués auprès de notre clientèle à l'aide d'un questionnaire-client pour valider leur satisfaction à l'égard des services d'aménagement, de recherche d'espace et de construction. Des questionnaires sont transmis pour tous les projets d'aménagement gérés par la SIQ et dont le coût de réalisation est supérieur à 5 000 \$.</p> <p>La satisfaction globale dans les réponses obtenues de nos clients sondés entre le 1<sup>er</sup> avril 2006 et le 31 décembre 2006 a été de 96 % en ce qui concerne les 145 questionnaires répondus par rapport aux 237 questionnaires transmis.</p>
<i>Par une firme externe</i>	<p>Il est prévu que la SIQ procèdera à un autre sondage à la fin de l'exercice 2007-2008 pour mesurer à nouveau nos progrès et notre performance auprès de notre clientèle. Le dernier sondage effectué par la firme SOM remonte à février 2006.</p>

**C- FAIRE LA PROMOTION DES COMPÉTENCES AUPRÈS DE  
NOS CLIENTS-PARTENAIRES**

<i>Participation active au FGRM</i>	<p>La SIQ est très présente auprès du FGRM (Forum des gestionnaires en ressources matérielles) où se retrouvent nos interlocuteurs centraux de chacun des M/O. En effet, ce forum regroupe tous les directeurs des ressources matérielles des ministères ou des organismes qui sont les donneurs d'ouvrage du gouvernement, notamment en matière d'immobilier. Ce forum représente la plate-forme privilégiée pour la SIQ pour faire valoir ses compétences. Ainsi, en mars prochain, la SIQ fera une présentation devant le FGRM où les valeurs de service à la clientèle ainsi que la nouvelle approche pour la réalisation des projets majeurs de construction seront des sujets abordés. Une présentation par la SIQ a également eu lieu en octobre dernier dans le cadre d'une rencontre d'information sur la grippe aviaire.</p>
	<p>Sur une base régulière, la SIQ rencontre l'exécutif du FGRM, dans le cadre de la table d'interaction SIQ-FGRM. Ce forum d'échanges contribue à un dialogue constant sur les sujets qui préoccupent nos partenaires.</p>
<i>Présence auprès de notre clientèle locale</i>	<p>Au cours de l'automne 2005, la SIQ a rencontré ses clients locaux, ceux avec qui elle transige sur une base quotidienne. Dans le cadre d'une vingtaine d'ateliers tenus dans toutes les régions du Québec, l'exercice a permis d'identifier les besoins particuliers de nos partenaires locaux, de recueillir leurs suggestions et de partager leurs préoccupations. Une telle tournée régionale fut une première dans l'histoire de la SIQ. Grandement apprécié, l'exercice sera réédité aux deux ans.</p>
	<p>En 2005 et 2006, le président-directeur général a été conférencier invité de l'Association des propriétaires et gestionnaires d'immeubles, BOMA Québec. Pour la SIQ, ces rencontres réunissant les représentants de l'industrie immobilière furent l'occasion de positionner la SIQ comme entreprise compétitive et performante, soucieuse de la qualité du service à la clientèle. Ces tribunes ont également permis de démontrer le leadership exercé par la SIQ sur le plan du développement durable.</p>
<i>Rencontres directes informelles avec nos clients</i>	<p>Au début de 2006, le président-directeur général a prononcé une conférence devant nos clients-partenaires du FGRM, où il a présenté un premier bilan des réalisations de l'entreprise dans le cadre de son virage clientèle. Il en a également profité pour promouvoir l'utilisation du Centre d'appels et exposer le plan d'action de la SIQ en matière de développement durable. Les commentaires exprimés au terme de cette rencontre ont été très positifs; non seulement les clients ont salué le virage clientèle, mais ils ont souhaité que la SIQ continue sur cette voie de l'amélioration des services.</p> <p>La SIQ insiste également pour que ses directeurs immobiliers prennent part sur une base régulière aux différentes conférences régionales et aux activités de l'Association des gestionnaires immobiliers municipaux et gouvernementaux, soit des forums où ils rencontrent leur clientèle locale.</p>
	<p>Toujours dans le même ordre d'idées, et de manière à maintenir un contact étroit entre les directions immobilières et leur clientèle locale, les directeurs immobiliers se sont vu inscrire dans leurs attentes signifiées, qu'ils doivent tenir des déjeuners mensuels avec quelques clients. Ces rencontres, en plus d'assurer un lien familial et de confiance avec nos clients-partenaires, assurent un</p>



meilleur règlement des différends le cas échéant, tout en faisant la promotion de nos compétences.

## AXE 2.1 – OFFRIR LE MEILLEUR RAPPORT QUALITÉ/PRIX

### A- DEMEURER COMPÉTITIF AVEC LE MARCHÉ

#### *Taux d'exploitation*

Un des éléments aux tableaux bord permet à nos directions immobilières de comparer les taux d'exploitation des immeubles de bureau en propriété et ceux de nos immeubles en location. Cette comparaison ne peut s'effectuer cependant qu'une fois par année compte tenu du fait que les dépenses mensuelles en propriété ne sont pas effectuées linéairement alors que les paiements du loyer d'exploitation pour les immeubles en location sont fixes. C'est donc seulement après l'émission des états financiers annuels du 31 mars 2007 que cette comparaison peut être mise à jour.

#### *Taux de location*

De manière à s'assurer d'être vigilant dans la croissance de nos coûts, la SIQ s'est donné l'objectif pour 2006-2007 que la croissance de ses taux de location auprès de tiers (coût de nos loyers externes) n'augmentent pas de plus de 2,25 %. Un tableau de bord fournit trimestriellement aux directions immobilières la progression des taux de location dans leur secteur. Entre le 1<sup>er</sup> avril et le 31 décembre 2006, la croissance des taux de location pour l'ensemble de la SIQ a été de 0,72 %. Ces informations seront utilisées pour comparer annuellement notre performance globale concernant nos immeubles en propriété (bureaux et entrepôts) vis-à-vis le secteur privé.

#### *Consommation énergétique*

Les données concernant le contrôle de la consommation énergétique seront développées dans l'axe « Développement durable ». D'autre part, en ce qui a trait à notre performance, elle se mesure annuellement en mégajoule/m<sup>2</sup> et en dollar/m<sup>2</sup> par rapport aux exercices précédents.

## B- PROFITER DES OPPORTUNITÉS SUR LE MARCHÉ

Au cours de l'exercice 2006-2007, la SIQ a profité d'opportunités que lui offrait le marché, notamment dans le cas de renouvellement de baux majeurs. On n'a qu'à citer les renouvellements des 4 baux importants qui se sont soldés par des réductions importantes de tarifs :

Via le renouvellement de baux	Adresse	Superficie	Valeur annuelle des baux
	930, ch. Ste-Foy, Québec	6 500 m <sup>2</sup>	1,3 M\$
	Place Victoria, Montréal	19 000 m <sup>2</sup>	5,4 M\$
	200, ch. Ste-Foy, Québec	37 000 m <sup>2</sup>	6,0 M\$
	900, d'Youville, Québec	8 700 m <sup>2</sup>	1,7 M\$

La valeur annuelle de ces seuls baux représente plus de 7 % de la dépense annuelle en loyer.

Par ailleurs, le marché est actuellement très favorable au regard de la vente des immeubles. La SIQ a donc entrepris de disposer d'un de ses actifs importants, Place Québec. Le moment est en effet très propice car les taux de rendement exigés par les investisseurs n'ont jamais été aussi bas depuis les 30 dernières années.

Via la vente  
d'immeuble

**C- IMPLIQUER FINANCIÈREMENT NOS PARTENAIRES PRIVÉS DE FAÇONS À CE QUE  
LES BUDGETS ET LES ÉCHÉANCIERS SOIENT RESPECTÉS**

Dans le cadre de projets majeurs de construction où la SIQ engage un gérant de projet et de construction, il a été décidé de formaliser sous forme d'un contrat type, les clauses de pénalité et de boni au rendement dans les cas où le respect du programme, du budget de réalisation et de l'échéancier sont ou ne sont pas respectées.

Tous les projets majeurs supérieurs à 5 M\$ sont actuellement réalisés avec ces nouveaux objectifs de performance ayant comme conséquence de responsabiliser les décideurs privés impliqués dans nos projets et les assimiler aux mêmes visions que la SIQ.

Outre la réfection du Centre des congrès de Québec, les projets suivants sont réalisés avec des clauses de pénalité/boni :

- l'édifice Jean-Baptiste-De La Salle et Thaïs-Lacoste-Frémont à Québec (édifices Cook-Chauveau) pour un total de 25,8 M\$;
- l'édifice Marie-Guyart à Québec (G) pour 21,5 M\$;
- la prison de Bordeaux à Montréal pour 50,6 M\$;
- le Conservatoire de musique et d'art dramatique de Montréal pour 30,4 M\$.

## AXE 2.2 – GÉRER DE FAÇON OPTIMALE

### A- REVOIR NOS FAÇONS DE FAIRE ET LES PROCESSUS

#### *Amélioration du contrôle interne*

Amélioration des nos processus de contrôles internes sans accroître sensiblement les tâches de nos employés afin de restreindre les possibilités de surfacturation de coûts à nos immeubles.

#### *Impartition de l'activité d'impression de nos plans*

Impartition totale de l'impression de plans par le retrait de quatre imprimantes à plan et la négociation d'un contrat d'impression à des prix nettement inférieurs et dans des délais de livraison respectant les exigences de nos employés.

#### *Numérisation de nos plans*

Numérisation d'une grande partie de nos plans de référence, de manière à avoir un accès beaucoup plus rapide à l'information et de minimiser les coûts d'entreposage et de transport.

Au 31 décembre 2006, 50 % des plans de référence étaient numérisés sur une possibilité de 80 % d'ici le 1<sup>er</sup> avril 2008.

#### *Réduction d'effectifs*

Bien qu'ayant déjà augmenté sa productivité par la réduction de nos effectifs de l'ordre de 14,4 % (748 employés au 1<sup>er</sup> novembre 2003 vs 640 au 30 novembre 2005), la SIQ, au cours de la première année de sa planification triennale 2006-2009 (finissant en 31 décembre 2006), a pu maintenir cette tendance, les effectifs étant de 631 employés en date du 31 décembre 2006.

#### *Regroupement de contrats*

Regroupement de contrats d'entretien ménager et d'entretien d'ascenseurs à Québec et Montréal, de manière à réduire le coût de nos frais d'exploitation.

#### *Réingénierie de nos systèmes informatiques*

En février 2006, le C.A. autorisait la SIQ à entreprendre la modernisation de son organisation informatique en investissant 8,5 M\$ pour remplacer les « développements maisons » par des progiciels métiers. Cette solution, par opposition à un développement Web interne, génèrera des économies en valeur actualisée de l'ordre de 7,8 M\$.

## **B- TERMINER L'IMPLANTATION ISO**

À la suite des audits menés par le Bureau de normalisation du Québec, en novembre dernier, la SIQ a obtenu sa certification ISO 9001-2000 pour l'ensemble des activités et services qui sont offerts à sa clientèle.

Avant 2003, la SIQ détenait la certification ISO uniquement dans deux secteurs d'activités, soit « la gestion de projet » et « l'expertise technique ». En mars 2005, la SIQ obtenait l'accréditation ISO pour les services gestion des espaces et obtenait en fin d'année 2006 la certification « gestion des immeubles ».

Ainsi, qu'il s'agisse de la réalisation de projets majeurs de construction, d'exploitation des immeubles, de gestion des espaces, de gestion de dossiers ou des services d'expertise, tous les champs d'activité de la SIQ sont maintenant certifiés ISO.

Il s'agit de l'aboutissement d'une démarche très importante pour l'entreprise parce qu'elle permet de renforcer la rigueur des interventions et la qualité des services que nous rendons à nos clients-partenaires.

## **C – MAINTENIR LE TAUX DE VACANCE À UN NIVEAU TRÈS FAIBLE**

Le taux de vacance du parc immobilier de la SIQ représente 1,92 % en date du 31 décembre 2006. Bien que ce taux soit relativement peu élevé pour une société immobilière, il dépasse toutefois l'objectif de 1,75 % que notre entreprise s'est fixé. L'écart supplémentaire de 0,17 % représente une superficie de 4,926 m<sup>2</sup>.

Dans l'éventualité où la réduction des effectifs du gouvernement se concrétiserait et qu'il y aurait une réduction dans les besoins en espaces de bureaux, les risques reliés à une croissance importante du taux de vacance restent faibles, car comme la SIQ loue de locataires privés près de 64 % de l'ensemble des espaces de bureaux, il est relativement plus aisé de contrôler la vacance en ne renouvelant pas les baux parvenus à leur échéance.

Pour ce qui est des espaces spécialisés, dont 92 % sont propriétés de la SIQ, la possibilité de rétrocession de ce type d'espace par nos clients est plutôt faible mais ces actifs sont parfois difficiles à disposer.

Nous considérons cependant que les risques globaux d'une augmentation sensible de la vacance sont peu élevés.

**D – RÉDUIRE LA CROISSANCE DES FRAIS GÉNÉRAUX ET ADMINISTRATIFS**

Les frais généraux et administratifs comprennent tous les salaires, avantages sociaux et autres dépenses administratives supportés par la SIQ ainsi que le coût des locaux occupés par celle-ci.

Les frais généraux depuis 2003-2004 ont évolué comme suit :

	Estimé 2006-07 000 \$	Réel 2005-06 000 \$	Réel 2004-05 000 \$	Réel 2003-04 000 \$
Salaires et avantages sociaux	38 878	38 946	39 786	43 323
Frais des locaux	5 816	3 637	4 486	4 138
Autres dépenses administratives	4 939	4 797	4 012	4 308
	49 633	47 380	48 284	51 769

Hormis le fait de la croissance très importante en 2006-2007 des frais des locaux SIQ, notamment en matière de frais d'aménagement pour une somme de 2 218 000 \$\* (coûts non-récurrents), les frais généraux et administratifs de 2006-2007 auraient été à un niveau quasi similaire à ceux de 2005-2006.

Ainsi, malgré le fait qu'il ait été impossible d'obtenir des concessions du côté syndical quant à la flexibilité et à la mobilité de la main-d'œuvre, la SIQ a réussi à diminuer le coût de sa masse salariale depuis trois ans et à juguler l'augmentation des frais généraux et administratifs par rapport à 2005-2006.

\* Coûts reliés à l'éclatement des directions régionales de Québec et Montréal en 10 directions immobilières.



E – DISPOSER DES IMMEUBLES HORS MISSION

Les immeubles partiellement inoccupés dont la SIQ a de la difficulté à trouver preneurs pour combler la vacance, sont considérés comme étant des immeubles hors mission compte tenu qu'ils n'ont plus la capacité d'offrir des services aux m/o. D'autre part, le coût de changement de vocation de certains de ces immeubles serait trop onéreux et le retour sur investissement serait insatisfaisant.

Dans un même ordre d'idées, certains de ces immeubles partiellement inoccupés peuvent avoir une valeur marchande intéressante et il est particulièrement avantageux de relocaliser les occupants le cas échéant, et de disposer de l'actif.

Cinq immeubles d'importance sont dans cette condition :

	Valeur marchande estimée	Évaluation municipale	Date de vente prévue
625-725, boul. Henri-Bourassa O., Montréal	??	4,5 M\$	Fin 2007
4715, boul. Pierre-Bertrand, Québec	11,5 M\$	8,4 M\$	2009
155, ch. Senator et 215, boul. Rideau, Rouyn-Noranda	2,1 M\$	1,6 M\$	Fin 2007
Terrain Balmoral, Montréal	13,9 M\$	13,9 M\$	2008

\* Compte tenu de l'usage anticipé du terrain et des coûts de décontamination qui en résultent.

Quant aux véritables immeubles hors mission, c'est-à-dire ceux qui même occupés à 100 % logent une portion importante de clients du secteur privé, la SIQ a lancé un premier appel d'offres en janvier 2007 pour disposer de Place Québec.

## AXE 2.3 – DÉVELOPPEMENT EN CONTINU DE L'EXPERTISE

### A- POURSUIVRE ET RENFORCER LA FORMATION CONTINUE

Les employés de la SIQ (630 employés) ont consacré 12 497 heures en matière de formation au cours de l'année civile 2006. Le nombre d'heures consacrées en 2005 était de 12 120 et en 2004 de 6 520 heures. Notons également que les années 2004 et 2005 avaient un bassin d'employés plus élevé que celui de 2006.

Plus de 200 cours ont été dispensés à nos employés en 2006 et sont répartis entre les grandes catégories suivantes :

Activités de formation	Nombre d'heures
▪ Bureautique et informatique	3 380
▪ Construction / Rénovation et exploitation	2 100
▪ Service à la clientèle	1 598
▪ Santé et sécurité au travail	1 367
▪ Habilité de gestion	1 116
▪ Administratif et opérationnel	875
▪ Divers champs d'application	2 061

Parmi ces cours de formation, 69 étaient dispensés « en ligne », sur l'intranet SIQ.

31 modules touchent : la santé et sécurité au travail;  
18 ✓            ✓            : la bureautique;  
18 ✓            ✓            : les applications informatiques.

La SIQ fait figure de pionnière dans le domaine de la formation virtuelle. Ce type de cours permet aux employés de se prendre en main et n'attendent plus pour se perfectionner que leur supérieur leur offre de suivre un cours. Ils consultent la liste des formations disponibles et choisissent les cours qui les intéressent et le moment de les suivre.

Les coûts totaux directs et indirects consacrés à la formation de notre main-d'œuvre totalisent pour l'année civile 2006 la somme de 1 098 000 \$, représentant 3,2 % de la masse salariale de 2006 établie à 34,8 M\$.

La SIQ est donc très performante en matière de formation et dépasse substantiellement la norme de 1 % édictée par le gouvernement du Québec.

## **B- ÊTRE À L’AFFÛT DE LA MODERNISATION DES PRATIQUES**

Parmi la kyrielle de cours suivis par nos employés, plusieurs de ceux-ci sont en relation avec la modernisation des pratiques dans le secteur immobilier ou encore de la gestion. À cet effet, voici quelques titres de cours suivis en 2006 :

- Colloque national – Affaires et politiques de la géothermie;
- Efficacité énergétique;
- Éthique / fraude / enquête - Colloque;
- LEED et bâtiments verts – Partie 2 de 2;
- Normes BOMA;
- Les radiofréquences;
- Sécurité informatique / l’usurpation d’identité;
- Visez vert;
- Toiture verte à la montréalaise;
- etc.

## C – FAVORISER LES COMMUNICATIONS VERTICALES ET HORIZONTALES

### *Communications horizontales*

En ce qui concerne les communications horizontales, les deux vice-présidences Exploitation Est et Ouest, réunissent respectivement leurs directeurs immobiliers quatre (4) fois par année et l'ensemble des directeurs immobiliers se réunissent également au niveau provincial à quatre (4) autres reprises.

Compte tenu de la grande décentralisation des activités de la SIQ par le biais des directions immobilières partout en province et compte tenu de leur autonomie (16 petites SIQ), ces directions doivent disposer de plusieurs types d'emplois en matière professionnelle et technique. Ainsi, il est absolument nécessaire de regrouper ces employés par type d'emploi pour fins de formation, d'amélioration de nos processus, d'échange sur différents types de problèmes rencontrés et d'ajustement à apporter dans nos modes de fonctionnement. Plusieurs cours de formation ont été donnés en 2006 pour favoriser le démarrage des nouvelles directions immobilières de Québec et Montréal.

Toutefois, c'est plutôt en 2007 que sera mis en place un programme de rencontre ou de forum qui pourra s'effectuer soit par des réunions concrètes ou des échanges sur l'intranet SIQ afin de mieux rapprocher les gens dans leurs champs d'activité respective.

Toujours en regard des communications horizontales, l'intranet SIQ joue un rôle majeur dans la diffusion de l'information. Chaque élément nouveau dont doit être informé une série de personnes concernées (ex. : techniciens en administration de chacune des directions immobilières, conseillers immobiliers, chargés de dossiers, etc.) est transmis par courriel.

Plusieurs cours de formation via l'intranet sont également dispensés à nos ouvriers, techniciens immobiliers et professionnels de même qu'à notre personnel administratif.

### *Communications verticales*

En ce qui a trait aux communications verticales, la SIQ véhicule les informations nécessaires à tous les paliers de l'entreprise à partir de son comité de direction. Les vice-présidents diffusent l'information à leurs directeurs respectifs et ces derniers la transmettent jusqu'à la base.

C'est au cours de l'exercice 2006-2007 que la SIQ a aboli complètement un niveau hiérarchique suite à l'explosion des directions immobilières de Québec et de Montréal. La structure ainsi épurée permet une meilleure diffusion de l'information. La structure actuelle est composée de trois paliers, soit la présidence, les vice-présidences et les directions, alors qu'auparavant un palier additionnel était représenté par les services.

La réduction de la taille des directions régionales de Québec et Montréal a également permis un meilleur rapprochement tant vertical qu'horizontal à l'intérieur des nouvelles directions immobilières mises en place. Cela a en effet permis de créer des petites équipes plus unies et plus conscientes du jeu des interrelations entre les différents types de professionnels, de techniciens et de personnel administratif.

## **AXE 2.4 – DÉVELOPPEMENT DURABLE**

### **A- RÉDUIRE LA CONSOMMATION ÉNERGÉTIQUE**

La SIQ réalise chaque année de nombreux projets reliés à l'efficacité énergétique et destinés à améliorer constamment sa performance environnementale et à réduire ses coûts d'énergie.

En 2006-2007, 148 projets d'efficacité énergétique répartis dans 93 immeubles ont été programmés, pour lesquels la SIQ prévoit investir 10 856 000 \$, dont 3 185 000 \$ sont consacrés à l'optimisation des équipements informatisés de contrôle des systèmes électromécaniques. Ces projets sont soit au stade d'études, des plans et devis ou des travaux et comportent tous une période de retour sur l'investissement inférieurs à 8,5 ans.

Les investissements de la SIQ dans les projets d'économie d'énergie sont à la hausse, puisqu'ils étaient de 5 231 000 \$ en 2004-2005 et de 7 100 000 \$ en 2005-2006.

Bien que les réductions des gaz à effet de serre anticipées par ces projets ne pourront être établies précisément que lorsque ceux-ci seront complétés, on peut estimer celles-ci à environ 5 000 tonnes de GES.

Pour ce qui est des projets de construction, la SIQ a établi depuis 2003, dans ses programmes d'exigences techniques, que la réalisation des nouveaux bâtiments doit se traduire par un bilan énergétique inférieur de 25 % par rapport aux normes du Code modèle national sur l'énergie pour les bâtiments (CMNEB). Cette exigence du Plan d'action qui s'adresse à tout bâtiment public neuf est donc déjà fermement implantée dans les façons de faire de la SIQ.

**B- OBTENIR LA CERTIFICATION LEED**

Selon nos nouvelles orientations, toute nouvelle construction dont le budget est supérieur à 2,5 M\$ doit être certifiée dans le cadre du programme LEED (Leadership in Energy and Environmental Design) du Conseil du bâtiment durable du Canada. Ce programme requiert au minimum une consommation énergétique inférieure de 25 % à celle définie par le Code modèle national de l'énergie pour les bâtiments (CMNÉB). Dans le cas du poste de la Sûreté du Québec à Laurier-Station, livré récemment, cette diminution est de 28 %. Le programme LEED comporte par ailleurs un volet d'innovation, notamment dans l'utilisation de sources d'énergie douces et renouvelables telle que la géothermie. Le palais de justice de Mont-Laurier est un bon exemple compte tenu que la réduction des coûts énergétiques atteint 35 %. Chaque projet de construction géré par la SIQ doit par conséquent être examiné en fonction de l'opportunité de recourir à cette technologie.

Malgré le fait que le volet énergétique offre le plus de pointage dans l'obtention de la certification LEED, cette dernière exige l'atteinte de haut standard dans les domaines suivants :

Liste de contrôle d'un projet		Points possibles
▪ Aménagement écologique des sites		14
▪ Gestion efficace de l'eau		5
▪ Énergie et atmosphère		17
▪ Matériaux et ressources		14
▪ Qualité des environnements intérieurs		15
▪ Innovation et processus de design		<u>5</u>
TOTAL		<u>70</u>
	26 – 32 points	Certifié
	33 – 38 points	Argent
	39 – 51 points	Or
	52 – 70 points	Platine

Les projets qui sont en voie d'être réalisés en intégrant les exigences LEED sont :

- Poste de la Sûreté du Québec à Vaudreuil-Soulanges;
- Poste de la Sûreté du Québec à Baie-Saint-Paul;
- Centre de transport à Gaspé;
- Pavillon « L », à la prison de Bordeaux à Montréal.

## **C – ADHÉRER AU PROGRAMME VISEZ VERT DE BOMA**

Pour les bâtiments déjà existants, la SIQ adhère au programme VISEZ VERT de BOMA Québec, qui encourage l'excellence des pratiques environnementales dans l'exploitation des immeubles.

D'ici la fin de l'exercice 2006-2007, nous estimons que 41 de nos édifices (représentant près de 45 % de la superficie de nos immeubles en propriété) auront obtenu cette certification exigeante et seront considérés « bâtiments verts ». Nous prévoyons continuer de certifier une partie importante de notre parc immobilier au cours des prochaines années.

**QUESTION NO 8**  
(Renseignements particuliers)

**Prévisions budgétaires pour l'année en cours et ventilation détaillée des compressions demandées par le Conseil du trésor pour l'organisme pour l'année 2007-2008.**

---

***La SIQ est un organisme extra-budgétaire dont le budget annuel est approuvé par le Conseil des ministres et non soumis à l'attribution des crédits.***



**QUESTION NO 9**  
(Renseignements particuliers)

**La liste et le détail des immeubles appartenant au parc immobilier du gouvernement du Québec qui ont été mis en vente par la SIQ en 2004-2005, 2005-2006, 2006-2007 et 2007-2008. Ventiler par région. Prévisions pour 2008-2009.**

---

*Cessions d'immobilisations  
du 1er avril 2004 au 31 mars 2005*

**PROPRIÉTÉS CONSTRUITES**

Immeuble	Bâtiment(s)	Disposition	Municipalité	Adresse	Vocation de l'immeuble	Superficie locative/m²
00722	002	Totale	Amos	101, 3e Avenue Est	Bureau	1 268,05
03530	002 003 005	Partielle	Forestville	Nil, route 138	Port d'attache (transports)	64,00
04079	002	Totale	Kuujjuarapik	1063, Tukimuaqtuk Street	Station pompage	70,55
04082	008	Partielle	Kuujjuarapik	1039, Tukimuaqtuk Street	Entrepôt	0,01
04085	002	Totale	Kuujjuarapik	1239, route Ningauraaluk	Résidence	619,32
04091	004	Totale	Kuujjuarapik	51.44, route Kuujjuarapik	Autre	9,50
04092	002	Totale	Kuujjuarapik	51.43, route Kuujjuarapik	Station pompage	29,98
04097	002	Totale	Kuujjuarapik	51.55, route Kuujjuarapik	Autre	0,01
04864	002	Totale	Kuujjuarapik	1237, route Ningauraaluk	Résidence	631,07
04865	002	Totale	Kuujjuarapik	1235, route Ningauraaluk	Résidence	624,72
01530	002 003 004 005 006 007	Totale	L'Ancienne-Lorette	1364, rue Saint-Paul	Entrepôt	825,57
05538	002	Totale	Montréal	5350, rue Lafond	Bureau	4 419,48
01428	002	Totale	Québec	2026, boulevard René-Lévesque Ouest	Centre de détention	2 201,63
04952	002	Totale	Québec	430, chemin Sainte-Foy	Bureau	633,54
03076	003	Totale	Trois-Rivières	800, rue Houssart	Centre de transports	456,15
03250	002	Totale	Trois-Rivières	1550, boulevard Thibau	Bureau	819,52
04936	002 003 004	Totale	Vallée-Jonction	421, rang Saint-Gabriel	Port d'attache (transports)	869,40

*Cessions d'immobilisations  
du 1er avril 2004 au 31 mars 2005*

**TERRAINS VACANTS**

<b>Immeuble</b>	<b>Disposition</b>	<b>Municipalité</b>	<b>Adresse</b>	<b>Vocation de l'immeuble</b>	<b>Superficie terrain/m²</b>
<b>04416</b>	Partielle	Sainte-Anne-des-Monts	285, boulevard Sainte-Anne Ouest	Poste de Sûreté local	34,10
<b>04843</b>	Partielle	Saint-Jérôme	85, rue de Martigny Ouest	Bureau	484,00
<b>03235</b>	Partielle	Trois-Rivières	2775, boulevard des Récollets	Sous-centre de transports	3 700,00

Cessions d'immobilisations  
du 1er avril 2005 au 31 mars 2006

PROPRIÉTÉS CONSTRUITES

Immeuble	Bâtiment(s)	Disposition	Municipalité	Adresse	Vocation de l'immeuble	Superficie locative/m²
01717	002 003	Totale	Havre-Saint-Pierre	1043, boulevard de l'Escale	Résidence	241,98
00555	002	Totale	Montréal	1700, rue Saint-Denis	Bibliothèque	2 948,34
03370	003	Partielle	Rivière-aux-Outardes	Nil, route 389 Manic 5 km 131	Port d'attache (transports)	201,80
01634	002	Partielle	Saint-Jean-sur-Richelieu	90, chemin Des Patriotes Est	Centre de transports	319,49

TERRAINS VACANTS

Immeuble	Disposition	Municipalité	Adresse	Vocation de l'immeuble	Superficie terrain/m²
01485	Partielle	Drummondville	360, boulevard Saint-Joseph Ouest	Centre de transports	12 249,10
01477	Partielle	Saint-Charles-de-Bellechasse	2754, avenue Royale	Centre de transports	44 821,50
03094	Totale	Tadoussac	Nil, route 172	Terrain vacant	7 005,00

*Cessions d'immobilisations  
du 1er avril 2006 au 31 mars 2007*

**PROPRIÉTÉS CONSTRUITES**

Immeuble	Bâtiment(s)	Disposition	Municipalité	Adresse	Vocation de l'immeuble	Superficie locative/m²
03090	004 005	Totale	Château-Richer	Nil, route Petit-Pré	Port d'attache (transports)	1 105,24
04070	002	Totale	Kuujuarapik	1011, rue Tukimuaqtuk Street	Aérogare	420,23
00539	002	Totale	Montréal	4499, avenue de l'Esplanade	Bibliothèque	1 506,38
03529	002	Totale	Sainte-Anne-de-Beaupré	10682, avenue Royale	Poste de Sûreté local	918,53

**TERRAINS VACANTS**

Immeuble	Disposition	Municipalité	Adresse	Vocation de l'immeuble	Superficie terrain/m²
01381	Partielle	Amos	862, Route 111 Est	Centre de transports	6 202,70
04420	Partielle	Cap-aux-Meules	70, chemin du Gros Cap	Poste de Sûreté local	6 651,00
04420	Partielle	Cap-aux-Meules	70, chemin du Gros Cap	Poste de Sûreté local	12 376,00
01529	Partielle	Cap-Santé	433, route 138	Centre de transports	6 702,60
01586	Partielle	Grande-Rivière	456, La Grande Allée Est	Port d'attache (transports)	28 264,00

*Cessions d'immobilisations  
du 1er avril 2007 au 29 février 2008*

**PROPRIÉTÉS**

Immeuble	Bâtiment(s)	Disposition	Municipalité	Adresse	Vocation de l'immeuble	Superficie locative/m²
00876	002	Totale	Laurier-Station	196, boulevard Laurier	Poste de Sûreté local	616,93
* 01486	002 004	Totale	Montréal	625, boulevard Henri-Bourassa Ouest	Entrepôt	5 355,15
* 04289	002	Totale	Montréal	725, boulevard Henri-Bourassa Ouest	Entrepôt	2 278,92
* 05512	002	Totale	Montréal	500, boulevard René-Lévesque Ouest	Bureau	47 204,12
01357	004	Partielle	Ormstown	10, rue Gale	Centre de transports	564,36
* 05517	002 003 004	Totale	Québec	425, rue Saint-Amable	Bureau	48 461,15
* 05518	002 003 004 005 006	Totale	Québec	900, boulevard René-Lévesque Est	Bureau	17 909,12

**TERRAINS VACANTS**

Immeuble	Disposition	Municipalité	Adresse	Vocation de l'immeuble	Superficie terrain/m²
04622	Partielle	Ormstown	25, rue Saint-Paul	Poste de Sûreté local	7 466,00
04819	Partielle	Québec	1050, rue des Parlementaires	Terrain vacant	195,70

\* Ventes en cours au 29 février 2008

**Liste des immeubles excédentaires**  
**Prévisions 2008-2009**

<b>Municipalité</b>	<b>Adresse</b>	<b>Immeuble</b>	<b>Vocation de l'immeuble</b>
Baie-Saint-Paul	995, rue Monseigneur-de Laval	00143 (T)	Poste de Sûreté local
Drummondville	360, boulevard Saint-Joseph Ouest	01485 (P)	Centre de transports
Gaspé	152, rue Jacques-Cartier	01497 (T)	Centre de transports
Lachute	805, avenue Béthanie	03219 (P)	Centre de transports
Macamic	123, 2e Rue Ouest	01602 (P)	Centre de transports
Montréal	307, rue Sainte-Catherine ouest	05521 (T)	Bureau
Nicolet	555, rue Pierre-Laviolette	01610 (P)	Centre de transports
Nouvelle	356, rue Maguire	03625 (P)	Centre de transports
Plessisville	2353, rue Saint-Calixte	05789 (T)	Poste de Sûreté local
Québec	9530, rue de la Faune	01404 (T)	Station pompage
Québec	2700, rue Einstein	03078 (P)	Terrain vacant
Québec	1050, rue des Parlementaires	04819 (P)	Terrain vacant
Richmond	770, rue Hayes	03058 (T)	Centre de transports
Rimouski	607, rue Tessier	01647 (T)	Centre de transports
Saint-Charles-de-Bellechasse	2754, avenue Royale	01477 (T)	Centre de transports
Saint-Charles-de-Bellechasse	2754, avenue Royale	01477 (P)	Centre de transports
Sainte-Anne-des-Monts	615, 1re Avenue Ouest	00060 (T)	Entrepôt
Saint-Paul-de-Montminy	731, rang Taché Est	01649 (T)	Port d'attache (transports)
Val-d'Or	1499, chemin Sullivan	01541 (P)	Sous-centre de transports

## **QUESTION NO 10**

**(Renseignements particuliers)**

**Le nombre et le détail des appels d'offres concernant le parc immobilier du gouvernement du Québec qui ont abouti à un projet en 2007-2008. Ventiler par région.**

---

- a)     *Recherche de locaux***
- b)     *Autres appels d'offres publics***
- c)     *Appel d'offres sur invitation***





Projet	Municipalité	Date d'ouverture	Superficie utilisable (m²)	
120661-00	Beauharnois	2007-12-19	129,90	(B)
128327-02	La Baie	2007-12-14	90,00	(B)
127498-00	LaPrairie	2007-12-19	174,10	(B)
119952-01	Laval	2007-08-14	278,00	(B)
142022-00	Longueuil	2008-01-17	371,00	(B)
132410-00	Mont-Laurier	2008-02-21	228,00	(B)
131664-00	Québec	2007-12-05	1 394,00	(B)
			115,00	(E)
128197-00	Ste-Anne-des-Monts	2007-05-09	821,00	(B)
132401-00	Val-d'Or	2007-09-06	1 500,00	(B)

**Projets non adjugés**

139999-00	Montréal	2008-01-28	434,00	(B)
138658-00	Sherbrooke	2008-02-28	4 104,80	(B)

Identification du donneur d'ouvrage	Titre de l'appel d'offres	Catégorie
1-SIQ-Bureau des soumissions Québec	Remplacement du panneau de contrôle d'urgence (PCU), 500, de la Faune, Québec	Construction
1-SIQ-Bureau des soumissions Québec	Remplacement des escaliers mécaniques "Lot Construction", 5700, 4 <sup>ème</sup> Avenue Ouest, Québec	Construction
1-SIQ-Bureau des soumissions Québec	Serv. prof. en ingénierie - Sécurisation des puits mécaniques, 500, rue de la Faune, Québec	Services
1-SIQ-Bureau des soumissions Québec	Reloc. de la garderie et ses amén. ext. (lot 302.1) - Rénov. Marie-Guyart, Phase I - Rép. et mise normes, 1050, L.-A.-Taschereau, Qc ISO 9001:2000	Construction
1-SIQ-Bureau des soumissions Québec	Rép. dalles de station. niveaux SS3 et SS4 (lot 403.1) - Rén. Marie-Guyart, Phase I - Rép. mise aux normes, 1050, L.-A.-Taschereau, QC, ISO 9001:2000	Construction
1-SIQ-Bureau des soumissions Québec	Rén. blocs toilettes des basiliaires (lot 203.1) - Rén. Éd. Marie-Guyart, Phase I - Rép. et mise aux normes, 1050, L.-A.-Taschereau, QC ISO 9001:2000	Construction
1-SIQ-Bureau des soumissions Québec	Réaménagement du Centre de détention de Sept-Iles, 425, boul. Laure, Sept-Iles	Construction
1-SIQ-Bureau des soumissions Québec	Contrat ouvert - Travaux de construction - Divers édifices, régions administratives de Québec (03) et de Chaudière-Appalaches (12)	Construction
1-SIQ-Bureau des soumissions Québec	Ventilation, climatisation et mise aux normes, 124, route 132, Percé	Construction
1-SIQ-Bureau des soumissions Québec	Contrat ouvert - Travaux de construction - Charpenterie-menuiserie, 2700, rue Einstein, Québec	Construction
1-SIQ-Bureau des soumissions Québec	Serv. prof. pour la réalisation des activités de gestion du changement - SIQ 1075, de l'Amérique-Française, Québec	Services
1-SIQ-Bureau des soumissions Québec	Serv. prof. en ingénierie - Décontamination des sols, 2754, Royale, St-Charles-de-Bellechasse et 731, Rang Taché Est, St-Paul-de-Montminy (ISO)	Services
1-SIQ-Bureau des soumissions Québec	Centralisation des effectifs administratifs de la SPAQ - Lot 10-1 - Architecture au 1011, avenue de Vitré, Québec (ISO 9001:2000)	Construction
1-SIQ-Bureau des soumissions Québec	Mise aux normes et travaux de base - Lot 10-1 - Plomberie au 1011, avenue de Vitré, Québec	Construction
1-SIQ-Bureau des soumissions Québec	Mise aux normes et travaux de base - Lot 20-1 - Ventilation au 1011, avenue de Vitré, Québec	Construction
1-SIQ-Bureau des soumissions Québec	Mise aux normes et travaux de base - Lot 30-1 - Électricité au 1011, avenue de Vitré, Québec	Construction
1-SIQ-Bureau des soumissions Québec	Rénovations - Lot 20-1 - Structure au 1011, avenue de Vitré, Québec	Construction
1-SIQ-Bureau des soumissions Québec	Réfection des porte-à-faux des basiliaires - Rén. Marie-Guyart, Phase I, Rép. et mise aux normes, 1050, Louis-A.-Taschereau, Québec (Lot 501.1)	Construction
1-SIQ-Bureau des soumissions Québec	Contrat ouvert - Électricité - 300, boul. Jean-Lesage, Québec	Construction
1-SIQ-Bureau des soumissions Québec	Contrat ouvert - Ferblanterie au 300, boul. Jean-Lesage, Québec	Construction
1-SIQ-Bureau des soumissions Québec	Contrat ouvert - Mécanique de chantier au 300, boul. Jean-Lesage, Québec	Construction
1-SIQ-Bureau des soumissions Québec	Contrat ouvert - Menuiserie/charpenterie - 300, boul. Jean-Lesage, Québec	Construction
1-SIQ-Bureau des soumissions Québec	Contrat ouvert - Plomberie au 300, boul. Jean-Lesage, Québec	Construction
1-SIQ-Bureau des soumissions Québec	Contrat ouvert - Serrurerie au 300, boul. Jean-Lesage, Québec	Construction
1-SIQ-Bureau des soumissions Québec	Rénovations (Lot 10-1) Génie civil au 1011, avenue de Vitré, Québec	Construction
1-SIQ-Bureau des soumissions Québec	Acquisition d'un véhicule de type camionnette et de classe compacte, 675, boul. René-Lévesque Est, Québec	Biens
1-SIQ-Bureau des soumissions Québec	Contrat ouvert - Réparations de moteurs électriques, pompes et ventilateurs pour divers édifices - Colline Parlementaire, Québec	Services
1-SIQ-Bureau des soumissions Québec	Travaux de réfection des fenêtres, 5353 et 5375, boul. Pierre-Bertrand, Québec	Construction
1-SIQ-Bureau des soumissions Québec	Contrat ouvert - Électricité au 1500, rue Cyrille-Duquet et 1825, rue Semple, Québec	Construction
1-SIQ-Bureau des soumissions Québec	Service d'intermédiaire de marché - Vente de l'immeuble #5517 (Édifice J.A.-Tardif), 425-475, rue Saint-Amable et 500, Grande Allée Est, Québec	Autre
1-SIQ-Bureau des soumissions Québec	Vente de Place Québec	Autre
1-SIQ-Bureau des soumissions Québec	Rénovation du hall d'entrée et réfection de l'étanchéité supérieure du stationnement souterrain, 1075, chemin Sainte-Foy, Québec - ISO 9001:2000	Construction
1-SIQ-Bureau des soumissions Québec	Installation de trois (3) refroidisseurs, 5700, 4 <sup>ème</sup> Avenue Ouest, Québec	Construction
1-SIQ-Bureau des soumissions Québec	Réparation et peinture des revêtements extérieurs, Atelier de réparation et station centrale du MTQ, 628, chemin du Golf, La Malbaie	Construction
1-SIQ-Bureau des soumissions Québec	Ajout d'un système de stockage thermique, 300, boul. Jean-Lesage, Québec (ISO 9001:2000)	Construction
1-SIQ-Bureau des soumissions Québec	Salle des serveurs au 24 <sup>ème</sup> étage, Édifice Marie-Guyart, 1035, rue de la Chevrotière, Québec	Construction
1-SIQ-Bureau des soumissions Québec	Réfection de l'enveloppe du bâtiment - 693, rue St-Alphonse Nord - Thetford Mines	Construction
1-SIQ-Bureau des soumissions Québec	Réfection de la toiture du garage - 8420, Sous-le-Vent - Charny	Construction
1-SIQ-Bureau des soumissions Québec	Contrat ouvert - Entrepreneur général - Divers édifices, Secteur de la Direction immobilière Colline Parlementaire	Construction
1-SIQ-Bureau des soumissions Québec	Instal. de gicleurs dans stationnements - Rénov. de l'Éd. Marie-Guyart, Phase I - Rép. et mise aux normes, 1050, L.-A.-Taschereau, Qc (ISO 9001: 2000)	Construction
1-SIQ-Bureau des soumissions Québec	Travaux de désamiantage et de rénovation des façades du hangar d'avions #2, 700, 7 <sup>ème</sup> Rue, Québec (ISO 9001:2000)	Construction
1-SIQ-Bureau des soumissions Québec	Optimisation de la ventilation en période inoccupée, 2700, rue Einstein, Québec (ISO 9001: 2000)	Construction
1-SIQ-Bureau des soumissions Québec	Relocalisation du Conseil de la Magistrature, 300, boul. Jean-Lesage, Québec	Construction
1-SIQ-Bureau des soumissions Québec	Centre d'archives du Québec, Phase I, Complexe scientifique, 2700, rue Einstein, Québec (ISO 9001: 2000)	Construction
1-SIQ-Bureau des soumissions Québec	Contrat ouvert - Électricité, 2700, rue Einstein, 1500, rue Cyrille-Duquet et divers immeubles situés sur le boul. Hamel, Québec	Construction
1-SIQ-Bureau des soumissions Québec	Serv. prof. en ingénierie - Réfection du drainage et du pavage du stationnement, 700, 7 <sup>ème</sup> Rue, Québec	Services
1-SIQ-Bureau des soumissions Québec	Réfection du lanterneau - 795, avenue du Palais - St-Joseph de Beauce	Construction
1-SIQ-Bureau des soumissions Québec	Gardiennage au 12, rue Saint-Louis, Québec	Services
1-SIQ-Bureau des soumissions Québec	Réfection de la cheminée - 225 Grande Allée Est - Québec	Construction
1-SIQ-Bureau des soumissions Québec	Réno Marie-Guyart - Mise aux normes - Alarme-incendie - Lot 303.1 Électricité-1050, L.-A.-Taschereau, QC	Construction
1-SIQ-Bureau des soumissions Québec	Services professionnels en architecture - Centre des Congrès de Québec - 900, boul. René-Lévesque Est, Québec	Services
1-SIQ-Bureau des soumissions Québec	Services professionnels - Services alimentaires - Réaménagement des cuisines - Centre des Congrès de QC - 900, boul. R.-Lévesque Est, Québec	Services
1-SIQ-Bureau des soumissions Québec	Services professionnels en ingénierie - Réaménagement des cuisines - Centre des Congrès de Québec - 900, boul. René-Lévesque Est, Québec	Services
1-SIQ-Bureau des soumissions Québec	Construction du poste de la SQ 16, rue du Moulin, Baie St-Paul, Comté Charlevoix - ISO 9001: 2000	Construction
1-SIQ-Bureau des soumissions Québec	Réfection de la passerelle du débarcadère - 425, rue St-Amable, Québec	Construction
1-SIQ-Bureau des soumissions Québec	Réfection des rampes d'accès du stationnement - 875 Grande-Allée est - Québec -	Construction
1-SIQ-Bureau des soumissions Québec	Abri pour conteneur à déchets, Édifice H-J, 875, Grande-Allée est, Québec	Construction

1-SIQ-Bureau des soumissions Québec	Réfection des toitures de la tour (lot 402.1). Rénov. Édifice Marie-Guyart, Phase I, Rép. et mise aux normes, 1050 L.-A. Taschereau, Québec	Construction
1-SIQ-Bureau des soumissions Québec	Contrat ouvert - Travaux de construction - Spécialité: peintre - Divers immeubles - Direction immobilière Ste-Foy	Construction
1-SIQ-Bureau des soumissions Québec	Réaménagement de locaux du MELS - 337, rue Moreault, Rimouski	Construction
1-SIQ-Bureau des soumissions Québec	Construction d'un nouveau Centre de services pour le Min. des Transports à Gaspé	Construction
1-SIQ-Bureau des soumissions Québec	Mise aux normes du Palais de justice et réaménagement du poste de la SQ - 87 boul. Gérard-D.-Lévesque - New-Carlisle	Construction
1-SIQ-Bureau des soumissions Québec	Gardiennage, 5700, 4e Avenue Ouest, Québec	Services
1-SIQ-Bureau des soumissions Québec	Travaux de plomberie - Contrat ouvert - Divers édifices / Secteur Vieux-Québec, Québec	Construction
1-SIQ-Bureau des soumissions Québec	Pré-achat d'équipements de services alimentaires - Centre des congrès de Québec - 900, boul. René-Lévesque Est, Québec	Biens
1-SIQ-Bureau des soumissions Québec	Aménagement de bureaux fermés, 12 rue St-Louis, Québec - ISO 9001-2000	Construction
1-SIQ-Bureau des soumissions Québec	Aménagement d'une salle de repos, 12, rue St-Louis, Québec	Construction
1-SIQ-Bureau des soumissions Québec	Services professionnels en Gérance de projet et de construction - ISO 9001:2000 - Centre de la francophonie des Amériques - 2, Côte de la Fabrique - Q	Construction
1-SIQ-Bureau des soumissions Québec	Contrat ouvert de services professionnels en architecture pour les besoins de la Direction immobilière Ste-Foy	Services
1-SIQ-Bureau des soumissions Québec	Enlèvement et remplacement de tapis et rafraîchissement de plafonds - Édifice Cyrille Duquet - 150, rue Cyrille-Duquet, Québec	Construction
1-SIQ-Bureau des soumissions Québec	Mise aux normes de l'éclairage - Complexe scientifique - 2700, rue Einstein - Québec - ISO 9001:2000	Construction
1-SIQ-Bureau des soumissions Québec	Refaire nivellement pavage et drainage - 700, 7e Rue de l'Aéroport, Québec (Québec) - ISO 9001:2000	Construction
1-SIQ-Bureau des soumissions Québec	Réparation du tunnel de circulation - MTQ - St-Jean-Port-Joli - 124, avenue de Gaspé Ouest, St-Jean-Port-Joli	Construction
1-SIQ-Bureau des soumissions Québec	Travaux de réfection - salle de repos - cafétéria et infirmerie - Édifice Cyrille-Duquet - 1500, rue Cyrille-Duquet - Québec	Construction
1-SIQ-Bureau des soumissions Québec	Réaménagement des cuisines - Centre des congrès de Québec - 900, boul. René-Lévesque Est - Québec - ISO 9001 : 2000	Construction
1-SIQ-Bureau des soumissions Québec	Réfection murs rideaux du hall de la tour (lot 401.1) - Rén. Édifice Marie-Guyart, QC - Phase 1 - Rép. et mise aux normes - ISO 9001 : 2000	Construction
1-SIQ-Bureau des soumissions Québec	Contrat ouvert - Travaux de construction - Spécialité charpenterie-menuiserie - 10, rue P.-O. Chauveau et 12 rue St-Louis, Québec	Construction
1-SIQ-Bureau des soumissions Québec	Contrat ouvert - Travaux de construction - Spécialité charpenterie-menuiserie - 1500, rue Cyrille-Duquet - Québec	Construction
1-SIQ-Bureau des soumissions Québec	Contrat ouvert - Travaux de construction - Spécialité charpenterie-menuiserie - Divers édifices - DI Centre-Ville de Québec - Québec	Construction
1-SIQ-Bureau des soumissions Québec	Contrat ouvert - Travaux de construction - Spécialité électricité - 10, rue P.-O. Chauveau et 12 rue St-Louis - Québec	Construction
1-SIQ-Bureau des soumissions Québec	Contrat ouvert - Travaux de construction - Spécialité électricité - Divers édifices - DI Centre-Ville de Québec - Québec	Construction
1-SIQ-Bureau des soumissions Québec	Contrat ouvert - Travaux de construction - Spécialité plomberie - 10, rue Pierre-Olivier Chauveau et 12 rue St-Louis, Québec	Construction
1-SIQ-Bureau des soumissions Québec	Construction d'un poste de la Sûreté du Québec - 16, rue du Moulin - Baie St-Paul - Québec - ISO 9001:2000	Construction
1-SIQ-Bureau des soumissions Québec	Aménagement d'une salle de repos - 12 rue St-Louis - Québec	Construction
1-SIQ-Bureau des soumissions Québec	Gardiennage - 1005 et 1075, Chemin Ste-Foy - Québec	Services
1-SIQ-Bureau des soumissions Québec	Contrat ouvert de serv. professionnels architecture pour certains utilisateurs de la SIQ - Divers imm. DI Colline parlementaire - Région adm. QC (03)	Services
1-SIQ-Bureau des soumissions Québec	Contrat ouvert de serv. professionnels architecture pour certains utilisateurs de la SIQ - Divers immeubles DI Centre-ville QC - Région adm. QC (03)	Services
1-SIQ-Bureau des soumissions Québec	Contrat ouvert - Travaux de serrurerie - Divers édifices - Secteur Vieux-Québec - Québec	Construction
1-SIQ-Bureau des soumissions Québec	Rénovation des salles de toilettes - blocs C, D, E - Complexe scientifique - 2700, rue Einstein - Québec - ISO 9001:2000	Construction
1-SIQ-Bureau des soumissions Québec	Exploitation et développement - Palais des Congrès de Gatineau	Services
1-SIQ-Bureau des soumissions Québec	Contrat ouvert - Travaux de construction - Spécialité plomberie - 2700 rue Einstein, Québec	Construction
1-SIQ-Bureau des soumissions Québec	Démolition, excavation/remblayage et ancrages au roc - Lot #1 - Centre de la Francophonie des Amériques - 2, Côte de la Fabrique - Québec	Construction
1-SIQ-Bureau des soumissions Québec	Approvisionnement d'équipement informatique (augmentation de l'espace disque et consolidation de l'infrastructure de stockage) - Québec	Biens
1-SIQ-Bureau des soumissions Québec	Gardiennage - 930, chemin Ste-Foy - Québec	Services
1-SIQ-Bureau des soumissions Québec	Rafraîchissement et modernisation des salles de toilettes - Phase 3, 4 et 6 - 1500, rue Cyrille-Duquet - Québec	Construction
1-SIQ-Bureau des soumissions Québec	Remplacement des portes grillagées - Centre de détention de Québec - 500, rue de la Faune - Québec	Construction
1-SIQ-Bureau des soumissions Québec	Réaménagement du quartier général de la Sûreté du Québec - Phase 3 - Édifice Léon-Lambert - 5005, boul. Pierre-Bertrand - Québec	Construction
1-SIQ-Bureau des soumissions Québec	Entretien planifié de l'équipement mécanique et électrique - Divers édifices - Direction immobilière Ste-Foy (Québec)	Services
1-SIQ-Bureau des soumissions Québec	Exploitation d'un service alimentaire - 200, rue St-Marc - Joliette	Services
1-SIQ-Bureau des soumissions Québec	Remplacement du refroidisseur no. 2 - 200, rue St-Marc - Joliette	Construction
1-SIQ-Bureau des soumissions Québec	Fourniture et installation d'un ascenseur à traction - Lot #6 - Centre de la francophonie des Amériques - 2, Côte de la Fabrique - Québec	Construction
1-SIQ-Bureau des soumissions Québec	Coffrage, béton acier d'armature - Lot #2.1 - Centre de la francophonie des Amériques - 2, côte de la Fabrique, Québec	Construction
1-SIQ-Bureau des soumissions Québec	Structure d'acier - Lot #3.1 - Centre de la francophonie des Amériques - 2, côte de la Fabrique, Québec	Construction
1-SIQ-Bureau des soumissions Québec	Contrat ouvert de serv. professionnels génie méc.-élect. - Certains utilisateurs de la SIQ-Divers imm. DI Ouest QC/2Rives-Région QC (03)-ISO 9001:2000	Services
1-SIQ-Bureau des soumissions Québec	Contrat ouvert serv. professionnels architecture pour certains utilisateurs de la SIQ - Divers immeubles DI Ouest QC/2 Rives - Région adm. QC (03)	Services
1-SIQ-Bureau des soumissions Québec	Approvisionnement en filtres statiques permanents (Bios-air ou équivalent approuvé) 410, rue Bellechasse, Montréal	Construction
1-SIQ-Bureau des soumissions Québec	Remplacement du système de ventilation et mise à jour DDC - 155, rue de l'Hôpital, Amqui	Construction
1-SIQ-Bureau des soumissions Québec	Implantation des mesures d'efficacité énergétique - 850 boul. Vanier - Laval -	Construction
1-SIQ-Bureau des soumissions Québec	Contrat ouvert de serv. professionnels architecture pour certains utilisateurs de la SIQ - Divers imm. DI Nord QC & Charlevoix - Région adm. QC (03)	Services
1-SIQ-Bureau des soumissions Québec	Relocalisation du MRNF - 1012, Grand Rand - St-Raymond -	Construction
1-SIQ-Bureau des soumissions Québec	Serv. prof. génie méc.-électrique pour certains utilisateurs de la SIQ - Divers imm. DI Nord QC & Charlevoix - Région adm. QC (03) - ISO 9001:2000	Services
1-SIQ-Bureau des soumissions Québec	Serv. prof. génie civil et structure - Certains utilisateurs de la SIQ - Divers imm. DI Nord de QC & Charlevoix - Région adm. QC (03) - ISO 9001:2000	Services
1-SIQ-Bureau des soumissions Québec	Implantation des mesures d'économie d'énergie - 4, boul. de la Salette - St-Jérôme	Construction
1-SIQ-Bureau des soumissions Québec	Contrat ouvert - Travaux de construction - Spécialité: entrepreneur général - Divers immeubles - DI Nord de Qc et Charlevoix	Construction
1-SIQ-Bureau des soumissions Québec	Maçonnerie, isolation, imperméabilisation, ignifugation - Lot 2.2 - Centre de la francophonie des Amériques - 2 côte de la Fabrique, Québec	Construction

1-SIQ-Bureau des soumissions Québec	Réaménagement salles d'audience et halls communs au 17e-Palais justice Mtl - 1, rue Notre-Dame Est - Montréal - ISO 9001:2000	Construction
1-SIQ-Bureau des soumissions Québec	Installation système de détection type pré-action pour réseau gicleurs du stat. Marie-Guyart (lot 405.2) - Phase 1 - Réparations et mise aux normes	Construction
1-SIQ-Bureau des soumissions Québec	Entretien planifié de l'équipement mécanique et électrique - 360 rue McGill, Montréal et 1035, rue Galt à Verdun	Services
1-SIQ-Bureau des soumissions Québec	Protection incendie (gicleurs) - Lot 4.1 - Palais justice Cowansville - 920, rue Principale, Cowansville	Construction
1-SIQ-Bureau des soumissions Québec	Transport vertical - Entrepreneurs en systèmes transporteurs (licence 4270) - Lot 3.10 - Palais justice Cowansville - 920 rue Principale, Cowansville	Construction
1-SIQ-Bureau des soumissions Québec	Travaux de chauffage, ventilation et plomberie (lot 4.1) - centre de la Francophonie des Amériques - 2, côte de la Fabrique	Construction
1-SIQ-Bureau des soumissions Québec	Travaux d'électricité - (Lot 4.4) - Centre de la francophonie des Amériques - 2, côte de la Fabrique, Québec	Construction
1-SIQ-Bureau des soumissions Québec	Lot 1.6 - Fabric & inst mobilier intégré acier - Secteur A / Établissement détention Mtl / ENTREPRENEUR SPÉCIALISÉ CHARPENTE ÉLÉMENTS ARCH (Licence 4201)	Construction
1-SIQ-Bureau des soumissions Québec	Lot 3.8 - Aménagement intérieur / Palais de justice Cowansville / ENTREPRENEUR SPÉCIALISÉ EN SYSTÈMES INTÉRIEURS (licence requise 4207)	Construction
1-SIQ-Bureau des soumissions Québec	Lot 4.2 - Plomberie / Palais de Justice de Cowansville / ENTREPRENEUR PLOMBERIE (Lic requise 4285.14) + addenda 1	Construction
1-SIQ-Bureau des soumissions Québec	Lot 4.3 - Ventilation / Palais de Justice de Cowansville / ENTREPRENEUR VENTILATION (Lic requise 4230.1) + addenda 1	Construction
1-SIQ-Bureau des soumissions Québec	Lot 4.4 - Lot Électricité / Palais de Justice de Cowansville / ENTREPRENEUR ÉLECTRICITÉ (Lic requise 4284) + addenda 1	Construction
1-SIQ-Bureau des soumissions Québec	Lot 1.5 - Travaux d'aménagement intérieur et de toiture cuivre - Secteur A / Établissement détention Mtl / ENTREPRENEUR GÉNÉRAL - ISO 9001:2000 requis	Construction
1-SIQ-Bureau des soumissions Québec	Travaux de revêtement mural en laminé polymère solide (lot 7.3) - Centre de la Francophonie des Amériques - 2, côte de la Fabrique, Québec	Construction
1-SIQ-Bureau des soumissions Québec	Remplacement des revêtements de plancher - Complexe scientifique - 2700, rue Einstein - Québec	Construction
1-SIQ-Bureau des soumissions Québec	CO serv. prof. génie méc.-élec pour certains utilisateurs de la SIQ - Divers imm. DI Colline parlementaire QC - Région adm. QC (03) - ISO 9001:2000	Services
1-SIQ-Bureau des soumissions Québec	Entretien planifié de l'équipement mécanique et électrique - 225, Grande-Allée Est, Québec	Services
1-SIQ-Bureau des soumissions Québec	Remplacement d'un refroidisseur - 1035, rue Galt, Verdun	Construction
1-SIQ-Bureau des soumissions Québec	Aménagement d'un local pour 2 douches au sous-sol - 600, rue Fullum - Montréal (Québec)	Construction
1-SIQ-Bureau des soumissions Québec	Construction d'un tunnel - Secteur A - Lot 1.11 - Détention Bordeaux - 800 boul. Gouin, Mtl - ISO 9001:2000	Construction
1-SIQ-Bureau des soumissions Québec	Démolition de l'atelier du Centre des transports - 2754, avenue Royale - St-Charles-de-Bellechasse	Construction
1-SIQ-Bureau des soumissions Québec	Travaux maçonnerie int. et ext. - Lot 1.4 - Secteur A - Détention Mtl - 800, boul. Gouin, Mtl - ISO 9001:2000	Construction
1-SIQ-Bureau des soumissions Québec	Services professionnels de gérance de projet et de construction ISO 9001:2000 - Trav. d'amélioration et de maintien d'actifs - L'Atrium - 5700, 4eO	Construction
1-SIQ-Bureau des soumissions Québec	Aménagement des locaux 11.46 et 11.52 - 1, rue Notre-Dame Est - Montréal	Construction
1-SIQ-Bureau des soumissions Québec	Installation de compteurs d'eau - Détention de Montréal - 800, boul. Gouin Ouest, Montréal	Construction
1-SIQ-Bureau des soumissions Québec	Réfection des toitures de la tour (lot 402.1r) - Édifice Marie-Guyart - Phase 1 - 1050, L.-A. Taschereau - Québec - ISO 9001:2000	Construction
1-SIQ-Bureau des soumissions Québec	Fourniture et inst. nouveaux équipements transp. vertical ainsi que l'entretien - Lot 1.12 - Secteur A - Détention MTL - 800, boul. Gouin O., Mtl	Construction
1-SIQ-Bureau des soumissions Québec	Lot 3.5 - Fenestration - Entrepreneur spécialisé en vitrerie - Palais justice Cowansville - 920, rue Principale, Cowansville	Construction
1-SIQ-Bureau des soumissions Québec	Nouveau besoin d'espace au 2ième étage du Palais de justice de Montréal - 1, rue Notre-Dame Est, Montréal	Construction
1-SIQ-Bureau des soumissions Québec	Remplacement des soupapes de contrôle - 675, boul. René-Lévesque Est, Québec	Construction
1-SIQ-Bureau des soumissions Québec	Mise aux normes des escaliers d'issues - 600, rue Fullum, Montréal	Construction
2-SIQ-Bureau des soumissions Montréal	Modernisation de l'ascenseur et entretien (licence requise 4270) au 577, Henri-Bourassa Est à Montréal	Construction
2-SIQ-Bureau des soumissions Montréal	Fournir les services professionnels en : Gérance de projet - Surveillance des travaux à corriger et à compléter au Palais des congrès de Montréal	Construction
2-SIQ-Bureau des soumissions Montréal	Lot 7.13 - Réfection de la Toiture au 11e étage de l'ITHQ - Entrepreneur spécialisé en toiture - Licence requise 4226.1 - 3535 Saint-Denis à Montréal	Construction
2-SIQ-Bureau des soumissions Montréal	Réaménagement du Service des ressources humaines - Pavillon H - Centre de détention Bordeaux - 800, boul. Gouin ouest, Montréal = ISO 9001 : 2000	Construction
2-SIQ-Bureau des soumissions Montréal	ISO 9001 : 2000 = Entretien ménager: 100 Notre-Dame Est; 125 Sherbrooke Est; 190 & 201 Crémazie Est; 360 McGill et 500 René-Lévesque Ouest à Montréal	Services
2-SIQ-Bureau des soumissions Montréal	Serv. Professionnels Gérance de Construction ISO 9001: 2000 Palais de Justice de Cowansville	Construction
2-SIQ-Bureau des soumissions Montréal	Fournir les services professionnels en génie civil / structure - Palais de justice de Cowansville - ISO 9001 : 2000	Services
2-SIQ-Bureau des soumissions Montréal	Fournir les services professionnels en architecture - Palais de justice de Cowansville	Services
2-SIQ-Bureau des soumissions Montréal	Fournir les services professionnels en génie mécanique / électrique - Palais de justice de Cowansville - ISO 9001 : 2000	Services
2-SIQ-Bureau des soumissions Montréal	Réfection de la Toiture Palais de Justice de Campbell's Bay	Construction
2-SIQ-Bureau des soumissions Montréal	Travaux de réaménagement aux Pavillons H et J - Établissement de Détention de Montréal - 800 boul. Gouin Ouest, Montréal - ISO 9001 : 2000 Requis	Construction
2-SIQ-Bureau des soumissions Montréal	Travaux de réaménagement au 11e étage - Entrepreneur Général - ISO 9001 : 2000 - Édifice Wilfrid Derome - 1701, rue Parthenais à Montréal	Construction
2-SIQ-Bureau des soumissions Montréal	Contrat ouvert en construction - Entrepreneur général - Direction immobilière Pointe de l'Île de Montréal	Construction
2-SIQ-Bureau des soumissions Montréal	Décontamination de la salle de tir - Entrepreneur général	Construction
2-SIQ-Bureau des soumissions Montréal	Lot 3.01 - Préparation du site - Établissement de Détention de Mtl - Ent. Gén.	Construction
2-SIQ-Bureau des soumissions Montréal	Construction d'un nouveau poste de la SQ à Vaudreuil - ISO Requis - Ent. Général	Construction
2-SIQ-Bureau des soumissions Montréal	Remplacement de la fenestration, 867 rue l'Ange-Gardien, L'Assomption	Construction
2-SIQ-Bureau des soumissions Montréal	Appel de proposition avec prix - Intermédiaire de marché - Vente du 500, boul. René-Lévesque Ouest à Montréal.	Autre
2-SIQ-Bureau des soumissions Montréal	Fournir les services professionnels en Gérance de projet et de construction / Palais de Justice de Val D'Or / 900, 7e Rue à Val D'Or / ISO 9001 : 2000	Construction
2-SIQ-Bureau des soumissions Montréal	Remplacement des plafonds suspendus / Palais de justice de Sorel-Tracy / 46, rue Charlotte, Sorel	Construction
2-SIQ-Bureau des soumissions Montréal	Fournir les Services Professionnels en Architecture 900, 7e Rue à Val D'Or- Région 08 Abitibi-Témiscamingue	Services
2-SIQ-Bureau des soumissions Montréal	Réaménagement du secteur administratif / Établissement de détention de Sorel / 75 rue Poliquin à Sorel-Tracy	Construction
2-SIQ-Bureau des soumissions Montréal	Contrat ouvert services professionnels en architecture Région 06 Montréal	Services
2-SIQ-Bureau des soumissions Montréal	Contrat ouvert services professionnels en architecture Région 16 Montérégie	Services
2-SIQ-Bureau des soumissions Montréal	Contrat ouvert services professionnels en génie mécanique-électrique ISO 9001 : 2000 Région 16 Montérégie	Services
2-SIQ-Bureau des soumissions Montréal	Contrat ouvert services professionnels en génie mécanique-électrique ISO 9001:2000 Région 06 MTL	Services
2-SIQ-Bureau des soumissions Montréal	Fournir les Services Professionnels en Génie Civil / Structure / ISO 9001: 2000 Requis / Région 08 Abitibi-Témiscamingue	Services

2-SIQ-Bureau des soumissions Montréal	Fournir les Services Professionnels en Génie Mécanique / Électrique / ISO 9001: 2000 Requis / Région 08 Abitibi-Témiscamingue	Services
2-SIQ-Bureau des soumissions Montréal	Ajustement dalles granit à la piazza / Entrepreneur spécialisée licence 4205 / Palais de justice de Montréal / 1 Notre-Dame Est à Montréal	Construction
2-SIQ-Bureau des soumissions Montréal	Contrat Ouvert pour les besoins de certains utilisateurs de la SIQ - Génie Mécanique - Iso Requis - Région 06	Services
2-SIQ-Bureau des soumissions Montréal	Lot 1.1 – Travaux temp & démolition – Secteur A/Réno – Pavillon L/Const / Établissement de Détention Montréal / 800 Gouin O à Mtl / ISO 9001 : 2000	Construction
2-SIQ-Bureau des soumissions Montréal	Remplacement du système de ventilation Bloc C / Centre de détention de Saint-Jérôme / 2 de la Sallette Saint-Jérôme / Ent. Général / ISO 9001 : 2000	Construction
2-SIQ-Bureau des soumissions Montréal	Modernisation du système de commande et de gestion centralisée / Palais de justice de Laval / 2800 Saint-Martin O. Laval / Ent gén / ISO 9000 : 2000	Construction
2-SIQ-Bureau des soumissions Montréal	Réfection de l'enveloppe / Entrepreneur Général / 222, rue Saint-Georges à Saint-Jérôme	Construction
2-SIQ-Bureau des soumissions Montréal	Remplacement des unités de climatisation et travaux connexes / Entrepreneur Général / 222, rue Saint-Georges à Saint-Jérôme	Construction
2-SIQ-Bureau des soumissions Montréal	Appel de proposition avec prix - Intermédiaire de marché - Vente du 625 et 725, boul. Henri-Bourassa Ouest à Montréal	Autre
2-SIQ-Bureau des soumissions Montréal	Remplacement de verres thermos	Construction
2-SIQ-Bureau des soumissions Montréal	Exécution des travaux d'entretien ménager pour divers édifices à Montréal / ISO 9001 : 2000 requis	Services
2-SIQ-Bureau des soumissions Montréal	Entretien planifié de l'équipement mécanique et électrique / 2800, boul. Saint-Martin Ouest / 545, boul. Curé-Labelle / Laval	Services
2-SIQ-Bureau des soumissions Montréal	Fabriquer, entreposer et livrer des fenêtres	Biens
2-SIQ-Bureau des soumissions Montréal	Fournir les services professionnels en Architecture / Travaux et études relatives à l'enveloppe architecturale Région 06 / Palais Justice de Montréal	Services
2-SIQ-Bureau des soumissions Montréal	Fournir les services professionnels en Arpentage / Pour la vente éventuelle de l'immeuble / A.O. s'adresse aux firmes d'arpenteurs-géomètres du Québec	Autre
2-SIQ-Bureau des soumissions Montréal	Fournir les services professionnels en Génie Mécanique/Électrique RÉGION 06 / Remplacement des chaudières et travaux connexes / ISO 9001 : 2000 Requis	Services
2-SIQ-Bureau des soumissions Montréal	Entretien planifié de l'équipement mécanique et électrique / Longueuil	Services
2-SIQ-Bureau des soumissions Montréal	Réhabilitation des conduits d'aqueduc / Entrepreneur général / Établissement de détention de Montréal	Construction
2-SIQ-Bureau des soumissions Montréal	Contrat ouvert Entrepreneur général	Construction
2-SIQ-Bureau des soumissions Montréal	Ventilation et drainage du Bâtiment J - Entrepreneur Général	Construction
2-SIQ-Bureau des soumissions Montréal	Modifications réseau eau réfrigérée / Entrepreneur spécialisé en plomberie / Licence requise 4285.14 - Palais de Justice de Montréal	Construction
2-SIQ-Bureau des soumissions Montréal	Remplacement des compresseurs d'air / Entrepreneur spécialisé en mécanique de chantier / Licence requise 4271 / Palais de Justice de Montréal	Construction
2-SIQ-Bureau des soumissions Montréal	Lot 1.7 – Portes Cadres & Quincaillerie – Secteur A / Rénovation Secteur A & Const Pavillon L / Établissement Détention Mtl / ISO 9001 : 2000 Requis	Construction
2-SIQ-Bureau des soumissions Montréal	Réfection de la Toiture – Phase 2 / Entrepreneur Spécialisé en Toiture / Palais de Justice de Longueuil / ISO 9001 : 2000 Requis	Construction
2-SIQ-Bureau des soumissions Montréal	Serv Prof Génie Méc, Élec et Téléc projet Amén Centre mesures urgence 3e/Édif Wilfrid Derome/ISO 9001 : 2000 Requis	Services
2-SIQ-Bureau des soumissions Montréal	Services Professionnels en Architecture / Aménagement du Centre des Mesures d'urgence au 3e étage / Édifice Wilfrid Derome	Services
2-SIQ-Bureau des soumissions Montréal	Services professionnels en Architecture / Rénovation des salles de toilette / 600 rue Fullum	Services
2-SIQ-Bureau des soumissions Montréal	Remplacement des compresseurs d'air / Entrepreneur général / Palais de Justice de Montréal	Construction
2-SIQ-Bureau des soumissions Montréal	Services professionnels en Génie Mécanique-Électrique / Rénovation des salles de toilette / 600 rue Fullum / ISO 9001 : 2000 Requis	Services
2-SIQ-Bureau des soumissions Montréal	Entretien des systèmes de protection des personnes et des biens / 1 et 100, rue Notre-Dame Est & 150, rue Sainte-Catherine Ouest Tour Nord à Montréal	Services
2-SIQ-Bureau des soumissions Montréal	Remplacement des plafonniers électriques au 4e étage Sud / Palais de justice de Montréal / Entrepreneur en électricité licence 4284	Construction
2-SIQ-Bureau des soumissions Montréal	Réfection de la descente de garage / 600, rue Fullum / Entrepreneur général	Construction
2-SIQ-Bureau des soumissions Montréal	Contrat ouvert - Services professionnels en architecture = 450 - 790 - 800 boul. Gouin Ouest à Montréal	Services
2-SIQ-Bureau des soumissions Montréal	Contrat ouvert - Services professionnels en architecture = 555, boul. Henri-Bourassa Ouest & 11900, rue Armand-Chaput à Montréal	Services
2-SIQ-Bureau des soumissions Montréal	Contrat ouvert - Services professionnels en architecture = divers immeubles (10) situés à Montréal	Services
2-SIQ-Bureau des soumissions Montréal	Contrat ouvert - Services professionnels génie mécanique/électrique = 450 - 790 - 800 boul. Gouin Ouest à Montréal	Services
2-SIQ-Bureau des soumissions Montréal	Contrat ouvert - Services professionnels génie mécanique/électrique = 555, boul. Henri-Bourassa Ouest & 11900, rue Armand-Chaput à Montréal	Services
2-SIQ-Bureau des soumissions Montréal	Contrat ouvert - Services professionnels génie mécanique/électrique = divers immeubles (10) situés à Montréal	Services
2-SIQ-Bureau des soumissions Montréal	Contrat ouvert - Services professionnels en architecture = divers immeubles (6) situés à Montréal	Services
2-SIQ-Bureau des soumissions Montréal	Contrat ouvert - Services professionnels génie mécanique/électrique = divers immeubles (6) situés à Montréal	Services
2-SIQ-Bureau des soumissions Montréal	Décontamination et curetage / Entrepreneur général / Palais de justice de Cowansville	Construction
2-SIQ-Bureau des soumissions Montréal	Remplacement du système de ventilation Bloc C; Système 2 / Centre détention Saint-Jérôme / Entrepreneur Général / ISO 9001 : 2000 Requis	Construction
2-SIQ-Bureau des soumissions Montréal	Contrat ouvert / Travaux de construction / Divers édifices / Entrepreneur général	Construction
2-SIQ-Bureau des soumissions Montréal	Contrat ouvert / Travaux de construction / Divers édifices / Entrepreneur général	Construction
2-SIQ-Bureau des soumissions Montréal	Remplacement des contrôles d'électro-aimants et des contacts de portes / Palais de justice de Montréal / Entrepreneur en électricité (licence 4284)	Construction
2-SIQ-Bureau des soumissions Montréal	Réaménagement des bureaux du procureur / Palais de justice de Joliette / Entrepreneur général	Construction
2-SIQ-Bureau des soumissions Montréal	Remplacement de l'éclairage et travaux de peinture au S.S. 2 (garage) / Palais de justice de Montréal / Entrepreneur général	Construction
2-SIQ-Bureau des soumissions Montréal	Remplacement des portes : Entrée des Huissiers et entrée Saint-Laurent / Palais de justice de Montréal / Entrepreneur général	Construction
2-SIQ-Bureau des soumissions Montréal	Intermédiaire de marché - Vente du 625 et 725, boul. Henri-Bourassa Ouest à Montréal	Autre
2-SIQ-Bureau des soumissions Montréal	Scellement des fenêtres / Saint-Jérôme / Entrepreneur général	Construction
2-SIQ-Bureau des soumissions Montréal	Lot 1.2-Trav reconstruction structurale & construction tunnel-Secteur A / Établissement Détention Mtl / Entrepreneur général / ISO 9001 : 2000 Requis	Construction
2-SIQ-Bureau des soumissions Montréal	Entretien planifié de l'équipement mécanique et électrique pour des édifices de la Direction immobilière Pointe de l'île de Montréal	Services
2-SIQ-Bureau des soumissions Montréal	Réhabilitation des conduits d'aqueduc / Établissement de détention de Montréal / Entrepreneur général	Construction
2-SIQ-Bureau des soumissions Montréal	Restauration de l'enveloppe de l'Atelier Cormier / Atelier Ernest-Cormier / 3460, rue Saint-Urbain, Montréal / Entrepreneur général	Construction
2-SIQ-Bureau des soumissions Montréal	Réfection de l'entrée pour handicapés / Mise aux normes / 600, rue Fullum Montréal / Entrepreneur Général	Construction
2-SIQ-Bureau des soumissions Montréal	Fournir les services professionnels en architecture pour le projet regroupement d'effectifs au 500, boul. René-Lévesque Ouest, Montréal	Services
2-SIQ-Bureau des soumissions Montréal	Fournir les services professionnels en génie méc & électrique projet regroupement d'effectifs / 500, boul. René-Lévesque Ouest, Mtl / ISO 9001 : 2000	Services
2-SIQ-Bureau des soumissions Montréal	Modernisation système alarme-incendie / Éd Wilfrid Derome / 1701 Parthenais / Montréal / Entrepreneur Spécialisé en Électricité (Licence requise 4284)	Construction



2-SIQ-Bureau des soumissions Montréal	Remplacement ligne eau froide domestique entre r.d.c. & 9e / Éd Wilfrid Derome / 1701 Parthenais / Montréal / Entrepreneur spécialisé en plomberie	Construction
2-SIQ-Bureau des soumissions Montréal	Fournir les Services Professionnels d'Experts-Conseils en système de sécurité d'édifices	Services
2-SIQ-Bureau des soumissions Montréal	Lot 1.3 – Travaux fenestration – Secteur A / Rén Sect A & Const Pav L / Établissement Détention Montréal/ Entrepreneur Général / ISO 9001:2000 Requis	Construction
2-SIQ-Bureau des soumissions Montréal	Lot 1.4 – Travaux maçonnerie ext et int – Secteur A / Rén Sect A & Const Pav L / Établissement Détention Mtrl / Entrepreneur Général / ISO 9001:Requis	Construction
2-SIQ-Bureau des soumissions Montréal	Entretien complet des appareils de transport vertical / 2800, boul. Saint-Martin Ouest, Laval et 867, rue L'Ange-Gardien, L'Assomption	Services
2-SIQ-Bureau des soumissions Montréal	Fournir et livrer des filtres à air / Palais de justice de Montréal / 1, rue Notre-Dame Est, Montréal	Biens
2-SIQ-Bureau des soumissions Montréal	Réaménagement des espaces à bureaux / 500, boul. René-Lévesque Ouest, 15e étage, Montréal / Entrepreneur Général	Construction
2-SIQ-Bureau des soumissions Montréal	Serv. Prof. en Laboratoire de Sol - ISO Requis - Région 05	Services
2-SIQ-Bureau des soumissions Montréal	Réfection des dalles du stationnement / 2800, boul. Saint-Martin Ouest, Laval / Entrepreneur général	Construction
2-SIQ-Bureau des soumissions Montréal	Installation de toiles solaires au 5e; 6e; 7e; 8e; 9e; 10e, 11e et 12e étage / Palais de justice de Montréal / Entrepreneur général	Construction
2-SIQ-Bureau des soumissions Montréal	Lot 1.8–Travaux protection incendie plomberie chauffage refroidissement–Secteur A/Établissement Détention Mtrl/ Entr Général/ ISO 9001:2000 requis	Construction
2-SIQ-Bureau des soumissions Montréal	Réaménagement de la RACJ au 9e étage / Palais de justice de Montréal / Entrepreneur Général / ISO 9001 : 2000 Requis	Construction
2-SIQ-Bureau des soumissions Montréal	Déneigement / 3675, boul. Saint-Jean-Baptiste, Montréal / 7510, rue Jarry Est, Anjou / 11900, Armand-Chaput, Montréal	Services
2-SIQ-Bureau des soumissions Montréal	Entretien et réparation des appareils de transport vertical / Palais de justice de Montréal / 1, rue Notre-Dame Est, Montréal	Services
2-SIQ-Bureau des soumissions Montréal	Déneigement / 800, boul. Gouin Ouest / 790, boul. Gouin Ouest / 450, boul. Gouin Ouest / 555, boul. Henri-Bourassa Ouest à Montréal	Services
2-SIQ-Bureau des soumissions Montréal	Exploitation d'un service alimentaire / 200, rue Saint-Marc / Joliette	Autre
2-SIQ-Bureau des soumissions Montréal	Réaménagement des bureaux du curateur public / 222, rue Saint-Georges, Saint-Jérôme / Entrepreneur Général : ISO 9001 : 2000 Requis	Construction
2-SIQ-Bureau des soumissions Montréal	Contrat ouvert - Services professionnels en architecture = divers immeubles (4) situés à Montréal	Services
2-SIQ-Bureau des soumissions Montréal	Contrat ouvert - Services professionnels en architecture = divers immeubles (12) situés dans la région administrative de Lanaudière	Services
2-SIQ-Bureau des soumissions Montréal	Contrat ouvert - Services professionnels en architecture = divers immeubles (9) situés dans la région administrative des Laurentides	Services
2-SIQ-Bureau des soumissions Montréal	Contrat ouvert - Services professionnels en génie mécanique et électrique = divers immeubles (12) situés région adm Lanaudière ISO 9001:2000 requis	Services
2-SIQ-Bureau des soumissions Montréal	Contrat ouvert - Services professionnels en génie mécanique et électrique = divers immeubles(9) situés région adm des Laurentides ISO 9001:2000 requis	Services
2-SIQ-Bureau des soumissions Montréal	Lot 1.10–Travaux en électricité, sécurité & communications–Secteur A/Étab. Détention Mtl/ENT. GÉNÉRAUX-Ent.spéc. élect-Lic. requise 4284/ISO 9001:2000	Construction
2-SIQ-Bureau des soumissions Montréal	Lot 1.9 –Travaux ventilation & commandes–Secteur A/Étab. détention Mtl/ENT. GÉNÉRAUX - Ent. spéc ventilation (Lic requise 4230.1) ISO 9001 : 2000	Construction
2-SIQ-Bureau des soumissions Montréal	Modernisation des panneaux alarme incendie MXL / Palais de justice de Montréal / Entrepreneur spécialisé en électric	Construction
2-SIQ-Bureau des soumissions Montréal	Remplacement des contrôleurs pour électro-aimants & contacts de porte au local 1.65 Palais de justice Montréal / Entrepreneur spécialisé électricité	Construction
2-SIQ-Bureau des soumissions Montréal	Travaux d'isolation des marquises/boul. St-Laurent, Allée des Huissiers, rue Saint-Antoine/Palais de justice Montréal/Entrepreneur Général–ISO 9001	Construction
2-SIQ-Bureau des soumissions Montréal	Travaux d'aménagement Salle 14.10 / 1, rue Notre-Dame Est, Montréal / Palais de justice de Montréal	Construction
2-SIQ-Bureau des soumissions Montréal	Lot 1.2.1 – Travaux en structure – Secteur A / Établissement de détention de Montréal / ISO 9001:2000 requis	Construction
2-SIQ-Bureau des soumissions Montréal	Agrandissement des bureaux de la DSSP / Palais de Justice de Longueuil / ENTREPRENEUR GÉNÉRAL	Construction
2-SIQ-Bureau des soumissions Montréal	Aménagement de la CRAAAP / 500, boul. René-Lévesque Ouest, 14e étage / Montréal / ENTREPRENEUR GÉNÉRAL	Construction
2-SIQ-Bureau des soumissions Montréal	Aménagement de la Commission de l'accès à l'information - 500, boul. René-Lévesque Ouest - Mtl - Entrepreneur Général	Construction
2-SIQ-Bureau des soumissions Montréal	Aménagement Haute Direction de Services Québec / 500, boul. René-Lévesque Ouest, 16e étage / Montréal / ENTREPRENEUR GÉNÉRAL	Construction
2-SIQ-Bureau des soumissions Montréal	Lot 1.12 – Fourniture & installation nouveaux équipements transport vertical & ent nouv équip transp vert – Secteur A / Étab de détention Montréal	Construction
2-SIQ-Bureau des soumissions Montréal	Lot 2.2 – Structure d'Acier / Palais de Justice de Cowansville / ENTREPRENEUR GÉNÉRAL (4050.1) ou ENTREPRENEUR CHARPENTES & ÉLÉMENTS ARCH (4201)	Construction
2-SIQ-Bureau des soumissions Montréal	Lot 3.1B-Travaux démolition structurale / Palais Justice Cowansville / ENTREPRENEUR GÉNÉRAL (4050.1) ou ENTREPRENEUR DÉMOLITION BÂTIMENT (4283.1)	Construction
2-SIQ-Bureau des soumissions Montréal	Fournir les services professionnels en architecture / Réfection de toiture du bâtiment A / 25, rue de Martigny, Saint-Jérôme	Services
2-SIQ-Bureau des soumissions Montréal	Réfection des salles de toilette / Édifice Wilfrid Derome / 1701, rue Parthenais, Montréal / ENTREPRENEUR GÉNÉRAL / ISO 9001 : 2000 Requis	Construction
SIQ-Direction immobilière Abitibi-Témiscamingue, Nord-du-Québec	Géothermie et économie d'énergie (Génie mécanique et électrique)	Services
SIQ-Direction immobilière Abitibi-Témiscamingue, Nord-du-Québec	Réaménagement et agrandissement du poste de la Sûreté du Québec La Sarre (architecture)	Services
SIQ-Direction immobilière Abitibi-Témiscamingue, Nord-du-Québec	Réaménagement et agrandissement du poste de la Sûreté du Québec La Sarre (ingénierie, mécanique, électrique et civil)	Services
SIQ-Direction immobilière Abitibi-Témiscamingue, Nord-du-Québec	Services professionnels-Décontamination des sols et eaux contaminés aux hydrocarbures	Services
SIQ-Direction immobilière Abitibi-Témiscamingue, Nord-du-Québec	Contrat ouvert - Services professionnels (Génie civil et structure)	Services
SIQ-Direction immobilière Abitibi-Témiscamingue, Nord-du-Québec	Contrat ouvert - Services professionnels (Génie mécanique et électrique)	Services
SIQ-Direction immobilière Abitibi-Témiscamingue, Nord-du-Québec	Contrat ouvert services professionnels en architecture	Services
SIQ-Direction immobilière Abitibi-Témiscamingue, Nord-du-Québec	Géothermie et économie d'énergie (Génie mécanique et électrique)	Services
SIQ-Direction immobilière Abitibi-Témiscamingue, Nord-du-Québec	Relocalisation du bureau des procureurs	Construction
SIQ-Direction immobilière Abitibi-Témiscamingue, Nord-du-Québec	Aménagement d'un bureau pour juge surnuméraire (Construction)	Construction
SIQ-Direction immobilière Abitibi-Témiscamingue, Nord-du-Québec	Travaux de réfection et amélioration de la sécurité	Construction
SIQ-Direction immobilière Abitibi-Témiscamingue, Nord-du-Québec	Aménagement d'un bureau pour juge surnuméraire (acousticien)	Services
SIQ-Direction immobilière Abitibi-Témiscamingue, Nord-du-Québec	Relocalisation de la DRNQ (Construction)	Construction
SIQ-Direction immobilière Abitibi-Témiscamingue, Nord-du-Québec	Relocalisation de la DRNQ et aménagement d'un bureau pour juge surnuméraire (Professionnel - Acousticien)	Services
SIQ-Direction immobilière Bas-Saint-Laurent, Gaspésie - Îles-de-la-Madeleine	Réménagement de la suite du commandant	Construction
SIQ-Direction immobilière Bas-Saint-Laurent, Gaspésie - Îles-de-la-Madeleine	Remplacement des fenêtres/étanchéité de l'enveloppe/stores	Construction
SIQ-Direction immobilière Bas-Saint-Laurent, Gaspésie - Îles-de-la-Madeleine	Entretien planifié de l'équipement mécanique et électrique, fourniture des produits chimiques et assistance technique pour le traitement des eaux.	Services
SIQ-Direction immobilière Bas-Saint-Laurent, Gaspésie - Îles-de-la-Madeleine	Appel de candidatures sans prix (qualité) services professionnels en génie civil et structure pour la réfection des clôtures	Services
SIQ-Direction immobilière Estrie, Montérégie	Entretien complet des appareils de transport vertical	Services
SIQ-Direction immobilière Estrie, Montérégie	Ent. planifié de l'équipement méc., élec. et fourniture des produits et l'assistance tech. pour le traitement des eaux de chauffage et refroidissement	Construction

SIQ-Direction immobilière Estrie, Montérégie	Entretien planifié de l'équipement mécanique & électrique	Services
SIQ-Direction immobilière Estrie, Montérégie	Entretien planifié de l'équipement mécanique & électrique	Services
SIQ-Direction immobilière Estrie, Montérégie	Réfection de la salle de tir du quartier général de la Sûreté du Québec	Construction
SIQ-Direction immobilière Estrie, Montérégie	Entretien planifié de l'équipement mécanique & électrique et fournitures produits chimiques & assistance technique pour le traitement des eaux de chau	Services
SIQ-Direction immobilière Estrie, Montérégie	Réfection des salles de toilettes publiques	Construction
SIQ-Direction immobilière Estrie, Montérégie	Réaménagement des bacs à fleurs	Construction
SIQ-Direction immobilière Estrie, Montérégie	Entretien & mise au point des groupes électrogènes d'urgence	Services
SIQ-Direction immobilière Estrie, Montérégie	Location et installation de deux unités modulaires	Services
SIQ-Direction immobilière Estrie, Montérégie	Réparation aux murs des pavillons 4 & 5	Construction
SIQ-Direction immobilière Estrie, Montérégie	Réfection de la toiture au MRQ	Construction
SIQ-Direction immobilière Mauricie, Centre-du-Québec	Remplacement de la fenestration du bloc G2, École nationale de police du Québec, Nicolet	Construction
SIQ-Direction immobilière Mauricie, Centre-du-Québec	Aménagement du Carrefour de l'Information et du Savoir, École nationale de police du Québec, Nicolet	Construction
SIQ-Direction immobilière Mauricie, Centre-du-Québec	Services professionnels en architecture pour le réaménagement de l'esplanade à l'Édifice Capitanal, 100, rue Laviolette, Trois-Rivières	Services
SIQ-Direction immobilière Mauricie, Centre-du-Québec	Divers travaux d'architecture extérieurs - 460, boul. Louis-Frêchette, Nicolet	Construction
SIQ-Direction immobilière Mauricie, Centre-du-Québec	Contrat ouvert en construction - spécialité entrepreneur général / Trois-Rivières	Construction
SIQ-Direction immobilière Mauricie, Centre-du-Québec	Contrat ouvert en construction - spécialité plomberie/tuyauteur, DI Mauricie, Centre-du-Québec	Construction
SIQ-Direction immobilière Mauricie, Centre-du-Québec	Contrat ouvert en construction - frigoriste, Trois-Rivières	Construction
SIQ-Direction immobilière Mauricie, Centre-du-Québec	Contrat ouvert en construction - électricien - Trois-Rivières	Construction
SIQ-Direction immobilière Mauricie, Centre-du-Québec	Réaménagement de l'esplanade, Édifice Capitanal, Trois-Rivières - ISO 9001 :2000	Construction
SIQ-Direction immobilière Mauricie, Centre-du-Québec	Appel de candidatures et de soumissions en architecture - Construction d'un poste de la Sûreté du Québec, Victoriaville	Services
SIQ-Direction immobilière Mauricie, Centre-du-Québec	Appel de candidatures et soumissions en ingénierie de structure et civil - Construction d'un poste de la SQ, Victoriaville - ISO 9001 :2000	Services
SIQ-Direction immobilière Mauricie, Centre-du-Québec	Appel de candidatures et soumissions en ingénierie mécanique/électrique - Construction d'un poste de la SQ, Victoriaville - ISO 9001 :2000	Services
SIQ-Direction immobilière Mauricie, Centre-du-Québec	Appel de candidatures sans prix - Services professionnels en architecture dans le cadre d'un contrat ouvert - Région Mauricie	Services
SIQ-Direction immobilière Mauricie, Centre-du-Québec	Appel de candidatures sans prix - Services professionnels en génie mécanique et électrique - Contrat ouvert (région Mauricie) ISO 9001 :2000	Services
SIQ-Direction immobilière Mauricie, Centre-du-Québec	Réfection de la maçonnerie, Conservatoire de musique, 587, rue Radisson, Trois-Rivières	Construction
SIQ-Direction immobilière Mauricie, Centre-du-Québec	Appel de candidatures sans prix pour des services professionnels en architecture - Contrat ouvert (Région Centre-du-Québec)	Services
SIQ-Direction immobilière Mauricie, Centre-du-Québec	Appel de candidatures sans prix pour services professionnels en génie mécanique et électrique - Contrat ouvert (Région Centre-du-Québec) ISO 9001:2000	Services
SIQ-Direction immobilière Mauricie, Centre-du-Québec	Réaménagement des bureaux du MESS, 1680, boul. St-Joseph, Drummondville	Construction
SIQ-Direction immobilière Mauricie, Centre-du-Québec	Réfection de l'enveloppe extérieure, 62, rue St-Jean-Baptiste, Victoriaville	Construction
SIQ-Direction immobilière Mauricie, Centre-du-Québec	Mise aux normes de 2 ascenseurs, Palais de justice, Shawinigan	Construction
SIQ-Direction immobilière Mauricie, Centre-du-Québec	Mise aux normes de l'ascenseur hydraulique, Sûreté du Québec, Trois-Rivières	Construction
SIQ-Direction immobilière Mauricie, Centre-du-Québec	Déneigement au sol, 175 et 350, rue Marguerite-d'Youville, Nicolet	Services
SIQ-Direction immobilière Mauricie, Centre-du-Québec	Déneigement au sol, divers immeubles (3) à Drummondville	Services
SIQ-Direction immobilière Mauricie, Centre-du-Québec	Déneigement - Divers terrains Shawinigan	Services
SIQ-Direction immobilière Mauricie, Centre-du-Québec	Entretien planifié de l'équipement mécanique et électrique	Services
SIQ-Direction immobilière Mauricie, Centre-du-Québec	Remplacement des équipements de chauffage et raccordement aux réseaux municipaux au 2353, rue St-Calixte, Plessisville	Construction
SIQ-Direction immobilière Mauricie, Centre-du-Québec	Services professionnels en génie électrique, 212, 6è rue à Shawinigan	Autre
SIQ-Direction immobilière Mauricie, Centre-du-Québec	Entretien des systèmes de protection, des personnes et des biens (Divers immeubles / Centre-du-Québec)	Services
SIQ-Direction immobilière Mauricie, Centre-du-Québec	Travaux de modernisation du système de sécurité, 7600, boul. Parent, Trois-Rivières - ISO 9001 :2000	Construction
SIQ-Direction immobilière Mauricie, Centre-du-Québec	Approvisionnement pour la fourniture et la livraison d'une unité de climatisation de toiture, 750, 2e Avenue, Ste-Anne-de-la-Pérade	Biens
SIQ-Direction immobilière Mauricie, Centre-du-Québec	Réaménagement du MRNF - Édifice Capitanal, 100, rue Laviolette, Trois-Rivières	Construction
SIQ-Direction immobilière Mauricie, Centre-du-Québec	Modification à la ventilation, 750, 2e Avenue, Ste-Anne-de-la-Pérade	Construction
SIQ-Direction immobilière Mauricie, Centre-du-Québec	Implantation de la géothermie - ISO 9001 : 2000 - Édifice Capitanal, 100, rue Laviolette, Trois-Rivières	Construction
SIQ-Direction immobilière Outaouais	Rafraîchissement surfaces, aires communes 5e,6e et 9e étage	Construction
SIQ-Direction immobilière Outaouais	Ajout d'accumulateurs thermiques	Construction
SIQ-Direction immobilière Outaouais	Contrat de services auxiliaires Gardiennage	Services
SIQ-Direction immobilière Outaouais	Modernisation et mise aux normes du système de régulation numérique	Construction
SIQ-Direction immobilière Outaouais	Remplacement du revêtement extérieur et travaux connexes	Construction
SIQ-Direction immobilière Outaouais	Réfection des salles de toilette phase 2 et rafraîchissement des halls et des ascenseurs phase 2	Construction
SIQ-Direction immobilière Outaouais	Groupes Électrogènes	Services
SIQ-Direction immobilière Outaouais	Entretien Ménager	Services
SIQ-Direction immobilière Outaouais	Entretien mécanique et électrique	Services
SIQ-Direction immobilière Outaouais	Remplacement de 3 unités de toit	Construction
SIQ-Direction immobilière Outaouais	Entretien mécanique et électrique	Services
SIQ-Direction immobilière Saguenay-Lac-Saint-Jean, Côte-Nord	Réaménagement de la salle de tir, Sûreté du Québec, 1110, rue des Roitelets, Chicoutimi	Construction
SIQ-Direction immobilière Saguenay-Lac-Saint-Jean, Côte-Nord	Réaménagement de la salle de tir, Sûreté du Québec, 20, boul. Comeau, Baie-Comeau	Construction
SIQ-Direction immobilière Saguenay-Lac-Saint-Jean, Côte-Nord	Réaménagement de la salle d'ouvriers	Construction
SIQ-Direction immobilière Saguenay-Lac-Saint-Jean, Côte-Nord	Entretien planifié de l'équipement mécanique et électrique	Services

SIQ-Direction immobilière Saguenay-Lac-Saint-Jean, Côte-Nord	Réfection de la toiture	Construction
SIQ-Direction immobilière Saguenay-Lac-Saint-Jean, Côte-Nord	Réaménagement des bureaux du MRNF	Construction
SIQ-Direction immobilière Saguenay-Lac-Saint-Jean, Côte-Nord	Remplacement des joints d'étanchéité des murs-rideaux et de la fenestration	Construction
SIQ-Direction immobilière Saguenay-Lac-Saint-Jean, Côte-Nord	Réfection du parement extérieur	Construction
SIQ-Direction immobilière Saguenay-Lac-Saint-Jean, Côte-Nord	Réfection du parvis	Construction
SIQ-Direction immobilière Saguenay-Lac-Saint-Jean, Côte-Nord	Expansion d'espaces - Bureau régional des enquêtes	Construction
SIQ-Direction immobilière Saguenay-Lac-Saint-Jean, Côte-Nord	Services professionnels en architecture	Services
SIQ-Direction immobilière Saguenay-Lac-Saint-Jean, Côte-Nord	Serv. professionnels en architecture	Services
SIQ-Direction immobilière Saguenay-Lac-Saint-Jean, Côte-Nord	Serv. professionnels en ingénierie mécanique / électrique	Services
SIQ-Direction immobilière Saguenay-Lac-Saint-Jean, Côte-Nord	Location de deux (2) roulottes - dortoirs	Autre
SIQ-Direction immobilière Saguenay-Lac-Saint-Jean, Côte-Nord	Accessibilité universelle, phase 2	Construction
SIQ-Direction immobilière Saguenay-Lac-Saint-Jean, Côte-Nord	Réfection des salles de toilette pour accessibilité sans obstacle	Construction
SIQ-Direction immobilière Saguenay-Lac-Saint-Jean, Côte-Nord	Expansion d'espace du DSSP	Construction
SIQ-Direction immobilière Saguenay-Lac-Saint-Jean, Côte-Nord	Remplacement des unités de climatisation	Construction
SIQ-Direction immobilière Saguenay-Lac-Saint-Jean, Côte-Nord	Services professionnels en architecture	Services
SIQ-Direction immobilière Saguenay-Lac-Saint-Jean, Côte-Nord	Services professionnels en ingénierie mécanique / électrique	Services
SIQ-Direction immobilière Saguenay-Lac-Saint-Jean, Côte-Nord	Réfection de l'igloo existant au Camp 16	Construction



Municipalité	Adresse des travaux	Spécialité
Alma	801, chemin du Pont Taché Nord	Portes de garage (mécanique de chantier)
Alma	725, rue Harvey Ouest	Entrepreneur général
Alma	725, rue Harvey Ouest	Déneigement
Alma	801, chemin du Pont Taché Nord	Entretien paysager
Alma	725, rue Harvey Ouest	Plomberie (fosse septique, gicleurs)
Alma	725, rue Harvey Ouest	Entrepreneur général
Alma	725, rue Harvey Ouest	Système mécanique-électrique
Alma	851, chemin du Pont Taché Nord	Peinture
Alma	725, rue Harvey Ouest	Système mécanique
Alma	801, chemin du Pont Taché Nord	Entrepreneur général
Alma	725, rue Harvey Ouest	Entrepreneur général
Amos	862, Route 111 Est	Entrepreneur général
Amos	891, 3 <sup>e</sup> Rue Ouest	Système mécanique
Amos	31, 4 <sup>ème</sup> Rue Est	Entrepreneur général
Amos	851, 3 <sup>e</sup> Rue Ouest	Entretien ménager
Amos	851, 3 <sup>e</sup> Rue Ouest	Système mécanique
Amos	891, 3 <sup>e</sup> Rue Ouest	Entrepreneur général
Amos	891, 3 <sup>e</sup> Rue Ouest	Système de sécurité
Amos	862, Route 111 Est	Entretien ménager
Amos	851, 3 <sup>e</sup> Rue Ouest	Système mécanique
Amos	851, 3 <sup>e</sup> Rue Ouest	Entretien paysager
Amos	851, 3 <sup>e</sup> Rue Ouest	Plomberie (fosse septique, gicleurs)
Amos	851, 3 <sup>e</sup> Rue Ouest	Entretien ménager
Amos	31, 4 <sup>ème</sup> Rue Est	Entrepreneur général
Amos	891, 3 <sup>e</sup> Rue Ouest	Système mécanique
Amos	891, 3 <sup>e</sup> Rue Ouest	Entretien paysager
Amos	891, 3 <sup>e</sup> Rue Ouest	Entrepreneur général
Amos	31, 4 <sup>ème</sup> Rue Est	Portes de garage (mécanique de chantier)
Amos	862, Route 111 Est	Entrepreneur général
Amos	851, 3 <sup>e</sup> Rue Ouest	Plomberie (fosse septique, gicleurs)
Amos	31, 4 <sup>ème</sup> Rue Est	Déneigement
Amqui	155, rue de l'Hôpital	Système mécanique-électrique
Anjou	9000, boulevard Louis-H. Lafontaine	Portes de garage (mécanique de chantier)
Anjou	9000, boulevard Louis-H. Lafontaine	Entrepreneur général
Anjou	9000, boulevard Louis-H. Lafontaine	Autres spécialités construction
Anjou	7077, rue Beaubien Est	Système mécanique
Anjou	11100, boulevard du Golf	Déménagement
Anjou	7510, rue Jarry Est	Pavage, asphaltage
Anjou	9000, boulevard Louis-H. Lafontaine	Système électrique
Anjou	7510, rue Jarry Est	Déneigement
Anjou	9000, boulevard Louis-H. Lafontaine	Ventilation (climatisation)
Anjou	9000, boulevard Louis-H. Lafontaine	Enlèvement des ordures
Anjou	9000, boulevard Louis-H. Lafontaine	Portes de garage (mécanique de chantier)
Anjou	9000, boulevard Louis-H. Lafontaine	Système mécanique
Anjou	7510, rue Jarry Est	Régulation
Baie-Comeau	975, rue Nouvel	Déneigement
Baie-Comeau	71, avenue Mance	Peinture
Baie-Comeau	20, boulevard Comeau	Système de sécurité
Baie-Comeau	20, boulevard Comeau	Entrepreneur général
Baie-Comeau	71, avenue Mance	Entrepreneur général
Baie-Comeau	975, rue Nouvel	Portes de garage (mécanique de chantier)
Baie-Comeau	71, avenue Mance	Entrepreneur général
Baie-Comeau	975, rue Nouvel	Couverture (toiture)
Baie-Comeau	71, avenue Mance	Ventilation (climatisation)
Baie-Comeau	975, rue Nouvel	Charpenterie - menuiserie
Baie-Comeau	975, rue Nouvel	Peinture
Baie-Comeau	71, avenue Mance	Entrepreneur général
Baie-Comeau	71, avenue Mance	Automatisation des contrôles
Baie-Comeau	71, avenue Mance	Ventilation (climatisation)
Baie-Comeau	625, boulevard Lafliche	Propriétaire
Baie-James	2, avenue Desgroseillers	Déneigement
Baie-James	145, rue Desgroseillers (Radisson)	Pavage, asphaltage
Baie-James	4, rue Albanel (Radisson)	Déneigement
Baie-Saint-Paul	1351, rue Mgr de Laval	Excavation, terrassement et réservoirs
Beauceville	708, boulevard Renault	Autres spécialités construction
Beauceville	708, boulevard Renault	Brûleur au gaz naturel et à l'huile
Beauceville	708, boulevard Renault	Déneigement
Beauceville	708, boulevard Renault	Portes de garage (mécanique de chantier)
Beauceville	708, boulevard Renault	Traitement des eaux
Beauceville	708, boulevard Renault	Entretien paysager
Beloeil	515, boulevard Laurier	Entretien ménager
Blanc-Sablon	1139, rue Docteur Marcoux	Entrepreneur général
Blanc-Sablon	16, rue des Marais	Déneigement
Boisbriand	3665, boulevard de la Grande-Allée	Entrepreneur général
Boisbriand	3665, boulevard de la Grande-Allée	Entrepreneur général
Boucherville	1, boulevard de Mortagne	Entretien paysager
Boucherville	1250, rue Nobel	Système électrique
Boucherville	1, boulevard de Mortagne	Système électrique
Boucherville	1, boulevard de Mortagne	Système électrique
Boucherville	1, boulevard de Mortagne	Entretien paysager
Boucherville	1, boulevard de Mortagne	Système mécanique
Boucherville	1, boulevard de Mortagne	Système électrique
Boucherville	1, boulevard de Mortagne	Entretien paysager
Bromont	101, rue du Ciel	Propriétaire
Brossard	11, place du Commerce	Garde des immeubles
Brossard	1, place du Commerce	Entrepreneur général
Cabano	7, boulevard Morin	Entretien ménager
Cabano	7, boulevard Morin	Entrepreneur général
Cabano	7, boulevard Morin	Portes de garage (mécanique de chantier)
Cabano	7, boulevard Morin	Entretien ménager
Cabano	7, boulevard Morin	Déneigement
Cabano	7, boulevard Morin	Revêtement de sol (linoléum, tapis, etc.)

Municipalité	Adresse des travaux	Spécialité
Cabano	7, boulevard Morin	Portes de garage (mécanique de chantier)
Cabano	7, boulevard Morin	Entrepreneur général
Cabano	7, boulevard Morin	Revêtement de sol (linoléum, tapis, etc.)
Cacouna	101, route de l'Eglise	Décoration
Cacouna	101, route de l'Eglise	Entretien paysager
Cacouna	101, route de l'Eglise	Système électrique
Cacouna	101, route de l'Eglise	Plomberie (fosse septique, gicleurs)
Cacouna	101, route de l'Eglise	Entrepreneur général
Cadillac	324, route 117	Autres spécialités construction
Campbell's Bay	1320, route 148	Groupe électrogène
Campbell's Bay	1320, route 148	Câblage informatique
Campbell's Bay	30, rue John	Système électrique
Campbell's Bay	30, rue John	Récupération de papier
Campbell's Bay	30, rue John	Déneigement
Campbell's Bay	30, rue John	Déneigement
Candiac	55, chemin Saint-François-Xavier	Système électrique
Candiac	55, chemin Saint-François-Xavier	Système mécanique-électrique, régulation
Candiac	55, chemin Saint-François-Xavier	Déneigement
Candiac	55, chemin Saint-François-Xavier	Entretien paysager
Candiac	55, chemin Saint-François-Xavier	Système mécanique
Candiac	55, chemin Saint-François-Xavier	Ventilation (climatisation)
Cap-aux-Meules	120, chemin du Gros-Cap	Déménagement
Cap-aux-Meules	70, chemin du Gros-Cap	Entretien ménager
Cap-aux-Meules	285, chemin Principal	Vitrerie
Cap-aux-Meules	285, chemin Principal	Vitrerie
Cap-aux-Meules	70, chemin du Gros-Cap	Entretien paysager
Cap-aux-Meules	285, chemin Principal	Traitement des eaux
Cap-Santé	433, route 138	Système mécanique-électrique, régulation
Chandler	323, route 132	Entrepreneur général
Chandler	323, route 132	Déménagement
Chandler	323, route 132	Pavage, asphaltage
Charmy	8420, avenue Sous-le-Vent	Entretien ménager
Charmy	8420, avenue Sous-le-Vent	Entretien ménager
Charmy	8420, avenue Sous-le-Vent	Portes de garage (mécanique de chantier)
Charmy	8420, avenue Sous-le-Vent	Entrepreneur général
Charmy	8420, avenue Sous-le-Vent	Autres spécialités construction
Châteauguay	75, boulevard Saint-Jean-Baptiste	Déménagement
Châteauguay	75, boulevard Saint-Jean-Baptiste	Garde des immeubles
Châteauguay	245, boulevard Saint-Jean-Baptiste	Entrepreneur général
Châteauguay	75, boulevard Saint-Jean-Baptiste	Autres services auxiliaires
Chibougamau	133, rue Dubuc	Réfrigération
Chibougamau	133, rue Dubuc	Déneigement
Chibougamau	133, rue Dubuc	Réfrigération
Chibougamau	, route 113 C.P. 10 Lac Caché	Ventilation (climatisation)
Chibougamau	133, rue Dubuc	Système mécanique
Chibougamau	, route 113 C.P. 10 Lac Caché	Entrepreneur général
Chicoutimi	227, rue Racine Est	Briqueterie et maçonnerie
Chicoutimi	237, rue Price Est	Entretien ménager
Chicoutimi	1110, rue des Roitelets	Ventilation (climatisation)
Chicoutimi	1600, rue Bersimis	Portes de garage (mécanique de chantier)
Chicoutimi	227, rue Racine Est	Plomberie (fosse septique, gicleurs)
Chicoutimi	227, rue Racine Est	Système mécanique
Chicoutimi	1600, rue Bersimis	Système électrique
Chicoutimi	1600, rue Bersimis	Système électrique
Chicoutimi	1600, rue Bersimis	Système de sécurité
Chicoutimi	237, rue Price Est	Autres spécialités construction
Chicoutimi	1600, rue Bersimis	Entrepreneur général
Chicoutimi	227, rue Racine Est	Autres spécialités construction
Chicoutimi	227, rue Racine Est	Système électrique
Chicoutimi	1110, rue des Roitelets	Système mécanique
Chicoutimi	202, rue Jacques-Cartier	Entrepreneur général
Chicoutimi	202, rue Jacques-Cartier	Surveillance, protection des systèmes (surv. à distance)
Chicoutimi	1110, rue des Roitelets	Automatisation des contrôles
Chicoutimi	227, rue Racine Est	Système mécanique
Chicoutimi	202, rue Jacques-Cartier	Entretien ménager
Chicoutimi	1110, rue des Roitelets	Entretien paysager
Chicoutimi	1110, rue des Roitelets	Entrepreneur général
Chicoutimi	202, rue Jacques-Cartier	Entrepreneur général
Chicoutimi	1600, rue Bersimis	Entrepreneur général
Chicoutimi	1600, rue Bersimis	Entrepreneur général
Chicoutimi	237, rue Price Est	Services publics, ministères, organismes
Chicoutimi	227, rue Racine Est	Entrepreneur général
Chicoutimi	202, rue Jacques-Cartier	Système électrique
Chicoutimi	202, rue Jacques-Cartier	Entrepreneur général
Chicoutimi	227, rue Racine Est	Système électrique
Chicoutimi	1600, rue Bersimis	Entrepreneur général
Chicoutimi	227, rue Racine Est	Peinture
Chicoutimi	1110, Rue des Roitelets	Entrepreneur général
Chicoutimi	1600, rue Bersimis	Entrepreneur général
Chicoutimi	227, rue Racine Est	Autres spécialités construction
Chicoutimi	1600, rue Bersimis	Portes de garage (mécanique de chantier)
Chicoutimi	227, rue Racine Est	Système mécanique
Chicoutimi	1600, rue Bersimis	Autres spécialités construction
Chicoutimi	227, rue Racine Est	Peinture
Chicoutimi	202, rue Jacques-Cartier	Autres spécialités construction
Chicoutimi	1110, rue des Roitelets	Couverture (toiture)
Chicoutimi	227, rue Racine Est	Entrepreneur général
Chicoutimi	237, avenue Riverin	Propriétaire
Chicoutimi	227, rue Racine Est	Décoration
Chicoutimi	227, rue Racine Est	Système mécanique
Chicoutimi	227, rue Racine Est	Transport vertical (ascenseurs-escaliers mécaniques)
Chicoutimi	227, rue Price Est	Autres spécialités construction

Municipalité	Adresse des travaux	Spécialité
Chicoutimi	202, rue Jacques-Cartier	Peinture
Chicoutimi	202, rue Jacques-Cartier	Pavage, asphaltage
Chicoutimi	202, rue Jacques-Cartier	Entretien paysager
Clonidorme	806, route 132	Entrepreneur général
Coaticook	557, rue Main Ouest	Signalisation
Coaticook	557, Rue Main Ouest	Déménageur
Coaticook	557, rue Main Ouest	Propriétaire
Cookshire-Eaton	460, rue Craig Nord	Pavage, asphaltage
Cookshire-Eaton	460, rue Craig Nord	Système mécanique
Cowansville	400, rue Miner	Propriétaire
Cowansville	916, Rue Principale	Conteneurs à déchets
Dégelis	1373, route 185	Entretien ménager
Dolbeau-Mistassini	58, rue Savard	Déneigement
Dolbeau-Mistassini	381, 8e Avenue	Entretien paysager
Dolbeau-Mistassini	381, 8e Avenue	Déneigement
Dorval	975, boulevard Roméo Vachon Nord	Système électrique
Drummondville	360, boulevard Saint-Joseph Ouest	Système mécanique
Drummondville	360, boulevard Saint-Joseph Ouest	Excavation, terrassement et réservoirs
Drummondville	1680, Boul. Saint-Joseph	Entrepreneur
Drummondville	360, boulevard Saint-Joseph Ouest	Charpenterie - menuiserie
Drummondville	360, boulevard Saint-Joseph Ouest	Excavation, terrassement et réservoirs
Drummondville	360, Boul. Saint-Joseph Ouest	Entrepreneur général
Drummondville	309, rue Brock	Entrepreneur général
Drummondville	309, rue Brock	Régulation
Drummondville	309, rue Brock	Revêtement de sol (linoléum, tapis, etc.)
Drummondville	1680, boulevard Saint-Joseph	Revêtement de sol (linoléum, tapis, etc.)
Drummondville	309, rue Brock	Revêtement de sol (linoléum, tapis, etc.)
Drummondville	1680, boulevard Saint-Joseph	Système de sécurité
Drummondville	309, rue Brock	Entrepreneur général
Drummondville	309, rue Brock	Entrepreneur général
Drummondville	1680, boulevard Saint-Joseph	Autres spécialités construction
Drummondville	1680, boulevard Saint-Joseph	Charpenterie - menuiserie
Drummondville	1680, boulevard Saint-Joseph	Vitrerie
Drummondville	309, rue Brock	Excavation, terrassement et réservoirs
Drummondville	1680, Boul. Saint-Joseph	Entrepreneur général
Drummondville	360, boulevard Saint-Joseph Ouest	Portes de garage (mécanique de chantier)
Drummondville	1680, boulevard Saint-Joseph	Entrepreneur général
Drummondville	309, rue Brock	Serrurerie, coffres-forts et équipement de sécurité
Drummondville	1680, boulevard Saint-Joseph	Système mécanique
Drummondville	309, rue Brock	Déneigement
Drummondville	360, boulevard Saint-Joseph Ouest	Excavation, terrassement et réservoirs
Drummondville	1680, boulevard Saint-Joseph	Peinture
Drummondville	1680, boulevard Saint-Joseph	Peinture
Dunham	2733, rue Principale	Charpenterie - menuiserie
Dunham	2733, rue Principale	Pavage, asphaltage
Egan-Sud	140, route 105	Charpenterie - menuiserie
Forestville	134, Route 138 Est	Surveillance, protection des systèmes (surv. à distance)
Forestville	, route 138	Entrepreneur général
Forestville	67, route 138	Entrepreneur général
Forestville	73, route 138	Entrepreneur général
Forestville	67, route 138	Déneigement
Gaspé	96, montée Sandy Beach	Déménagement
Gaspé	152, rue Jacques-Cartier	Entrepreneur général
Gaspé	96, montée Sandy Beach	Système de sécurité
Gaspé	167, rue de la Reine	Propriétaire
Gaspé	167, boulevard de Gaspé	Entrepreneur général
Gaspé	152, rue Jacques-Cartier	Entrepreneur général
Gaspé	96, montée Sandy Beach	Déneigement
Gaspé	167, boulevard de Gaspé	Déneigement
Gaspé	96, montée Sandy Beach	Portes de garage (mécanique de chantier)
Gaspé	96, montée Sandy Beach	Système électrique
Gaspé	96, montée Sandy Beach	Serrurerie, coffres-forts et équipement de sécurité
Gaspé	167, boulevard de Gaspé	Entretien paysager
Gaspé	96, montée Sandy Beach	Système mécanique-électrique
Gaspé	96, montée Sandy Beach	Traitement des eaux
Gaspé	167, rue de la Reine	Signalisation
Gaspé	96, montée Sandy Beach	Surveillance, protection des systèmes (surv. à distance)
Gaspé	96, montée Sandy Beach	Réfrigération
Gatineau	75, rue Saint-Francois	Pavage, asphaltage
Gatineau	85, rue Jean-Proulx	Traitement des eaux
Gatineau	85, rue Jean-Proulx	Revêtement de sol (linoléum, tapis, etc.)
Gatineau	85, rue Jean-Proulx	Entrepreneur général
Gatineau	75, rue Saint-Francois	Entretien paysager
Gatineau	170, rue de l'Hôtel-de-Ville	Vitrerie
Gatineau	75, rue Saint-Francois	Surveillance, protection des systèmes (surv. à distance)
Gatineau	85, rue Jean-Proulx	Système électrique
Gatineau	75, rue Saint-Francois	Système mécanique
Gatineau	75, rue Saint-Francois	Vitrerie
Gatineau	1361, rue des Laurentides	Entrepreneur général
Gatineau	170, rue de l'Hôtel-de-Ville	Système de sécurité
Gatineau	170, rue de l'Hôtel-de-Ville	Peinture
Gatineau	75, rue Saint-Francois	Système mécanique-électrique
Gatineau	75, rue Saint-Francois	Entrepreneur général
Gatineau	170, rue de l'Hôtel-de-Ville	Système mécanique-électrique
Gatineau	170, rue de l'Hôtel-de-Ville	Transport vertical (ascenseurs-escaliers mécaniques)
Gatineau	170, rue de l'Hôtel-de-Ville	Décoration
Gatineau	170, rue de l'Hôtel-de-Ville	Traitement des eaux
Gatineau	170, rue de l'Hôtel-de-Ville	Entrepreneur général
Gatineau	170, rue de l'Hôtel-de-Ville	Ventilation (climatisation)
Gatineau	75, rue Saint-Francois	Enlèvement des ordures
Gatineau	75, rue Saint-Francois	Système mécanique
Gatineau	75, rue Saint-Francois	Couverture (toiture)



Municipalité	Adresse des travaux	Spécialité
Gatineau	33, rue Jean-Proulx	Système mécanique
Gatineau	75, rue Saint-Francois	Serrurerie, coffres-forts et équipement de sécurité
Gatineau	85, rue Jean-Proulx	Système électrique
Gatineau	75, rue Saint-Francois	Vitrerie
Gatineau	85, rue Jean-Proulx	Système électrique
Gatineau	33, rue Jean-Proulx	Système électrique
Gatineau	170, rue de l'Hôtel-de-Ville	Entrepreneur général
Gatineau	33, rue Jean-Proulx	Entretien ménager
Gatineau	170, rue de l'Hôtel-de-Ville	Entrepreneur général
Gatineau	430, boulevard Alexandre-Taché	Entrepreneur général
Gatineau	170, rue de l'Hôtel-de-Ville	Entrepreneur général
Gatineau	1361, rue des Laurentides	Entretien paysager
Gatineau	170, rue de l'Hôtel-de-Ville	Système électrique
Gatineau	33, rue Jean-Proulx	Plomberie (fosse septique, gicleurs)
Gatineau	75, rue Saint-Francois	Entretien ménager
Gatineau	33, rue Jean-Proulx	Portes de garage (mécanique de chantier)
Gatineau	85, rue Jean-Proulx	Entretien ménager
Gatineau	85, rue Jean-Proulx	Entretien ménager
Gatineau	75, rue Saint-Francois	Transport vertical (ascenseurs-escaliers mécaniques)
Gatineau	75, rue Saint-Francois	Surveillance, protection des systèmes (surv. à distance)
Gatineau	430, boulevard Alexandre-Taché	Entretien paysager
Gatineau	33, rue Jean-Proulx	Plomberie (fosse septique, gicleurs)
Gatineau	75, rue Saint-Francois	Système électrique
Gatineau	1361, rue des Laurentides	Entretien ménager
Gatineau	75, rue Saint-Francois	Portes de garage (mécanique de chantier)
Gatineau	75, rue Saint-Francois	Système électrique
Gatineau	75, rue Saint-Francois	Plomberie (fosse septique, gicleurs)
Gatineau	75, rue Saint-Francois	Entretien paysager
Gatineau	170, rue de l'Hôtel-de-Ville	Plomberie (fosse septique, gicleurs)
Gatineau	430, boulevard Alexandre-Taché	Transport vertical (ascenseurs-escaliers mécaniques)
Gatineau	75, rue Saint-Francois	Entrepreneur général
Gatineau	85, rue Jean-Proulx	Système de sécurité
Gatineau	75, rue Saint-Francois	Système mécanique-électrique
Gatineau	170, rue de l'Hôtel-de-Ville	Système mécanique-électrique
Gatineau	98, rue Lois	Entrepreneur général
Gatineau	75, rue Saint-Francois	Entretien ménager
Gatineau	75, rue Saint-Francois	Plomberie (fosse septique, gicleurs)
Gatineau	75, rue Saint-Francois	Entrepreneur général
Gatineau	170, rue de l'Hôtel-de-Ville	Automatisation des contrôles
Gatineau	170, rue de l'Hôtel-de-Ville	Surveillance, protection des systèmes (surv. à distance)
Gatineau	170, rue de l'Hôtel-de-Ville	Vitrerie
Gatineau	75, rue Saint-Francois	Entretien ménager
Gatineau	85, rue Jean-Proulx	Transport vertical (ascenseurs-escaliers mécaniques)
Gatineau	75, rue Saint-Francois	Système mécanique-électrique
Gatineau	170, rue de l'Hôtel-de-Ville	Entrepreneur général
Gatineau	75, rue Saint-Francois	Couverture (toiture)
Gatineau	170, Rue de l'Hôtel-de-Ville	Entrepreneur général
Gatineau	170, rue de l'Hôtel-de-Ville	Entrepreneur général
Gatineau	170, rue de l'Hôtel-de-Ville	Surveillance, protection des systèmes (surv. à distance)
Granby	77, rue Principale	Ventilation (climatisation)
Granby	77, rue Principale	Câblage informatique
Granby	77, rue Principale	Système électrique
Granby	77, rue Principale	Vitrerie
Granby	77, rue Principale	Système de sécurité
Granby	77, rue Principale	Système de sécurité
Granby	77, rue Principale	Transport vertical (ascenseurs-escaliers mécaniques)
Granby	77, rue Principale	Entrepreneur général
Granby	77, rue Principale	Réfrigération
Granby	77, rue Principale	Transport vertical (ascenseurs-escaliers mécaniques)
Granby	77, rue Principale	Transport vertical (ascenseurs-escaliers mécaniques)
Granby	77, rue Principale	Entretien ménager
Granby	77, rue Principale	Régulation
Granby	77, rue Principale	Entrepreneur général
Granby	77, rue Principale	Entretien paysager
Grand-Mère	4075, 38 <sup>e</sup> Avenue	Système mécanique-électrique, régulation
Grand-Mère	4075, 38 <sup>e</sup> Avenue	Ventilation (climatisation)
Havre-Saint-Pierre	1174, boulevard de l'Escale	Peinture
Havre-Saint-Pierre	1175, boulevard de l'Escale	Entretien ménager
Havre-Saint-Pierre	1175, boulevard de l'Escale	Revêtement de sol (linoléum, tapis, etc.)
Havre-Saint-Pierre	1175, boulevard de l'Escale	Automatisation des contrôles
Joliette	200, rue Saint-Marc	Système de sécurité
Joliette	450, rue Saint-Louis	Autres services auxiliaires
Joliette	200, rue Saint-Marc	Entrepreneur général
Joliette	450, rue Saint-Louis	Système électrique
Joliette	200, rue Saint-Marc	Système mécanique
Joliette	200, rue Saint-Marc	Système mécanique
Joliette	450, rue Saint-Louis	Réfrigération
Joliette	200, rue Saint-Marc	Portes de garage (mécanique de chantier)
Joliette	200, rue Saint-Marc	Ventilation (climatisation)
Joliette	1163, rue Manseau	Portes de garage (mécanique de chantier)
Joliette	200, rue Saint-Marc	Système mécanique
Joliette	200, rue Saint-Marc	Système électrique
Joliette	1163, rue Manseau	Entrepreneur général
Joliette	450, rue Saint-Louis	Déménagement
Joliette	1163, rue Manseau	Système électrique
Joliette	200, rue Saint-Marc	Traitement des eaux
Joliette	200, rue Saint-Marc	Système de sécurité
Joliette	499, rue Calixa Lavallée	Système de sécurité
Joliette	1163, rue Manseau	Système électrique
Joliette	200, rue Saint-Marc	Charpenterie - menuiserie
Joliette	200, rue Saint-Marc	Système de sécurité
Joliette	200, rue Saint-Marc	Système de sécurité



Municipalité	Adresse des travaux	Spécialité
Joliette	1163, rue Manseau	Câblage informatique
Joliette	200, rue Saint-Marc	Pavage, asphaltage
Joliette	200, rue Saint-Marc	Revêtement de sol (linoléum, tapis, etc.)
Joliette	450, rue Saint-Louis	Déménagement
Joliette	1163, rue Manseau	Système électrique
Joliette	200, rue Saint-Marc	Système mécanique
Joliette	409, rue Notre-Dame	Peinture
Joliette	409, rue Notre-Dame	Régulation
Joliette	450, rue Saint-Louis	Déménagement
Joliette	200, rue Saint-Marc	Peinture
Joliette	450, rue Saint-Louis	Système mécanique
Jonquière	3950, boulevard Harvey	Déménagement
Jonquière	3950, boulevard Harvey	Autres spécialités construction
Jonquière	3950, Boul. Harvey	Entrepreneur général
Jonquière	3950, boulevard Harvey	Ventilation (climatisation)
Jonquière	2154, rue Deschênes	Déménagement
Jonquière	2655, boulevard du Royaume	Déménagement
Jonquière	3950, boulevard Harvey	Entretien paysager
Jonquière	2154, rue Deschênes	Couverture (toiture)
Jonquière	3950, boulevard Harvey	Système mécanique
Jonquière	3950, boulevard Harvey	Signalisation
Jonquière	2154, rue Deschênes	Système mécanique
Jonquière	2154, rue Deschênes	Câblage informatique
Jonquière	2154, rue Deschênes	Système de sécurité
Jonquière	3950, boulevard Harvey	Vitrerie
Jonquière	3950, boulevard Harvey	Serrurerie, coffres-forts et équipement de sécurité
Jonquière	2440, rue Cantin	Surveillance, protection des systèmes (surv. à distance)
Jonquière	3950, boulevard Harvey	Peinture
Jonquière	3950, boulevard Harvey	Entrepreneur général
Jonquière	3950, boulevard Harvey	Système de sécurité
Jonquière	2154, rue Deschênes	Système de sécurité
Jonquière	1039, Tukimuagtuk Street	Entrepreneur général
Kuujuarapik	1039, Tukimuagtuk Street	Système de sécurité
La Baie	301, rue Albert	Propriétaire
La Malbaie	628, chemin du Golf Sud	Système mécanique-électrique, régulation
La Malbaie	628, chemin du Golf Sud	Autres spécialités construction
La Malbaie	21, rue Patrick-Morgan	Câblage informatique
La Malbaie	30, chemin de la Vallée	Couverture (toiture)
La Malbaie	30, chemin de la Vallée	Entrepreneur général
La Malbaie	628, chemin du Golf Sud	Autres spécialités construction
La Malbaie	30, chemin de la Vallée	Briquetage et maçonnerie
La Malbaie	628, chemin du Golf Sud	Système mécanique
La Malbaie	628, chemin du Golf Sud	Système mécanique-électrique, régulation
La Malbaie	21, rue Patrick-Morgan	Entretien ménager
La Malbaie	21, rue Patrick-Morgan	Briquetage et maçonnerie
La Malbaie	21, rue Patrick-Morgan	Entretien ménager
La Malbaie	21, rue Patrick-Morgan	Briquetage et maçonnerie
La Malbaie	30, chemin de la Vallée	Charpenterie - menuiserie
La Malbaie	628, chemin du Golf Sud	Vitrerie
La Malbaie	628, chemin du Golf Sud	Enlèvement des ordures
La Malbaie	30, chemin de la Vallée	Entrepreneur général
La Sarre	35, avenue Langlois	Entretien paysager
La Sarre	35, avenue Langlois	Entrepreneur général
La Sarre	655, 2e Rue Est	Propriétaire
La Tuque	24, rue de la Forêt, Base Radar	Peinture
La Tuque	24, rue de la Forêt, Base Radar	Entretien ménager
Labelle	5497, boulevard du Curé-Labelle	Déménagement
Labelle	5497, boulevard du Curé-Labelle	Système électrique
Labelle	5497, boulevard du Curé-Labelle	Plomberie (fosse septique, gicleurs)
Lac-Ashuapmushuan	, route 167 km 69 Camp 43	Plomberie (fosse septique, gicleurs)
Lac-Ashuapmushuan	, route 167 km 69 Camp 43	Portes de garage (mécanique de chantier)
Lac-Ashuapmushuan	, route 167 km 69 Camp 43	Autres spécialités construction
Lac-Beauport	1045, boulevard du Lac	Système mécanique-électrique, régulation
Lac-Beauport	1045, boulevard du Lac	Système mécanique-électrique, régulation
Lac-Beauport	1045, boulevard du Lac	Système mécanique
Lac-Beauport	1045, boulevard du Lac	Autres spécialités construction
Lac-Etchemin	1375, Route 277	Régulation
Lac-Etchemin	1375, Route 277	Entrepreneur général
Lachute	412, rue Principale	Entrepreneur général
Lachute	412, rue Principale	Entretien ménager
Lachute	805, avenue Béthanie	Entrepreneur général
Lachute	805, avenue Béthanie	Entrepreneur général
Lachute	512, rue Principale	Propriétaire
Lachute	805, avenue Béthanie	Entretien paysager
Lachute	805, avenue Béthanie	Entrepreneur général
Lac-Mégantic	3798, rue Laval	Pavage, asphaltage
Lac-Mégantic	3798, rue Laval	Couverture (toiture)
Lac-Mégantic	5527, rue Frontenac	Propriétaire
Lac-Mégantic	3798, rue Laval	Système électrique
Lac-Mégantic	5527, rue Frontenac	Propriétaire
Lac-Mégantic	3798, rue Laval	Entretien paysager
Lac-Ministuk	, route 169	Système électrique
Lac-Ministuk	, route 169	Entrepreneur général
Lacolle	88, route de l'Église	Déménagement
Lacolle	88, route de l'Église	Réfrigération
L'Assomption	867, boulevard de l'Ange-Gardien	Excavation, terrassement et réservoirs
L'Assomption	867, boulevard de l'Ange-Gardien	Système mécanique-électrique
Laurier-Station	186, boulevard Laurier	Entrepreneur général
Laurier-Station	186 A, boulevard Laurier	Couverture (toiture)
Laurier-Station	196, boulevard Laurier	Démolition de bâtiment
Laurier-Station	186, boulevard Laurier	Entretien paysager
Laurier-Station	180, boulevard Laurier	Entrepreneur général



Municipalité	Adresse des travaux	Spécialité
Laurier-Station	186 A, boulevard Laurier	Système électrique
Laurier-Station	186, boulevard Laurier	Pavage, asphaltage
Laurier-Station	180, boulevard Laurier	Autres spécialités construction
Laurier-Station	180, boulevard Laurier	Vitrerie
Laurier-Station	186 A, boulevard Laurier	Entretien ménager
Laurier-Station	180, boulevard Laurier	Déneigement
Laurier-Station	186 A, boulevard Laurier	Entretien ménager
Laval	2800, boulevard Saint-Martin Ouest	Système mécanique
Laval	545, boulevard Curé-Labelle	Charpenterie - menuiserie
Laval	2800, boulevard Saint-Martin Ouest	Peinture
Laval	2800, boulevard Saint-Martin Ouest	Système mécanique
Laval	2800, boulevard Saint-Martin Ouest	Plomberie (fosse septique, gicleurs)
Laval	2800, boulevard Saint-Martin Ouest	Peinture
Laval	2800, boulevard Saint-Martin Ouest	Revêtement de sol (linoléum, tapis, etc.)
Laval	2800, boulevard Saint-Martin Ouest	Système électrique
Laval	2800, boulevard Saint-Martin Ouest	Garde des immeubles
Laval	2800, boulevard Saint-Martin Ouest	Système de sécurité
Laval	538, rue Principale	Entretien ménager
Laval	2800, boulevard Saint-Martin Ouest	Entrepreneur général
Laval	2800, boulevard Saint-Martin Ouest	Transport vertical (ascenseurs-escaliers mécaniques)
Laval	2800, boulevard Saint-Martin Ouest	Charpenterie - menuiserie
Laval	2800, boulevard Saint-Martin Ouest	Système mécanique
Laval	1700, boulevard Laval	Entrepreneur général
Laval	2800, boulevard Saint-Martin Ouest	Excavation, terrassement et réservoirs
Laval	2800, boulevard Saint-Martin Ouest	Garde des immeubles
Laval	2800, boulevard Saint-Martin Ouest	Revêtement de sol (linoléum, tapis, etc.)
Laval	850, boulevard Vanier	Système mécanique
Laval	2800, boulevard Saint-Martin Ouest	Entrepreneur général
Laval	2800, boulevard Saint-Martin Ouest	Système de sécurité
Laval	705, chemin du Trait-Carré	Entrepreneur général
Laval	1-4, place Laval	Entretien des plantes d'intérieur
Laval	1-4, place Laval	Garde des immeubles
Laval	850, boulevard Vanier	Système mécanique
Laval	2800, boulevard Saint-Martin Ouest	Déménagement
Laval	2800, boulevard Saint-Martin Ouest	Plomberie (fosse septique, gicleurs)
Laval	850, boulevard Vanier	Plomberie (fosse septique, gicleurs)
Laval	2800, boulevard Saint-Martin Ouest	Système mécanique
Laval	2800, boulevard Saint-Martin Ouest	Déneigement
Laval	545, boulevard Curé-Labelle	Déneigement
Laval	2800, boulevard Saint-Martin Ouest	Régulation
Laval	705, chemin du Trait-Carré	Entretien ménager
Laval	2800, boulevard Saint-Martin Ouest	Système de sécurité
Laval	2800, boulevard Saint-Martin Ouest	Entrepreneur général
Laval	2800, boulevard Saint-Martin Ouest	Système mécanique
Laval	545, boulevard Curé-Labelle	Entretien paysager
Laval	2800, boulevard Saint-Martin Ouest	Peinture
Laval	1239, boulevard Dagenais O	Soudure
Laval	2800, boulevard Saint-Martin Ouest	Entrepreneur général
Laval	2800, boulevard Saint-Martin Ouest	Système mécanique
Laval	850, boulevard Vanier	Pavage, asphaltage
Laval	2800, boulevard Saint-Martin Ouest	Portes de garage (mécanique de chantier)
Laval	2800, boulevard Saint-Martin Ouest	Garde des immeubles
Laval	1725, boulevard le Corbusier	Propriétaire
Lebel-sur-Quévillon	1114, boulevard Industriel	Propriétaire
Lebel-sur-Quévillon	991, boulevard Quévillon	Entretien paysager
Lebel-sur-Quévillon	991, boulevard Quévillon	Entretien ménager
Lebel-sur-Quévillon	991, boulevard Quévillon	Déneigement
Lebel-sur-Quévillon	1114, boulevard Industriel	Propriétaire
Les Bergeronnes	313, route 138 Grandes Bergeronnes	Entretien ménager
Les Bergeronnes	313, route 138 Grandes Bergeronnes	Vitrerie
L'île-du-Havre-Aubert	405, chemin D'En Haut	Plomberie (fosse septique, gicleurs)
L'île-du-Havre-Aubert	405, chemin D'En Haut	Plomberie (fosse septique, gicleurs)
L'île-du-Havre-Aubert	405, chemin D'En Haut	Déneigement
L'île-du-Havre-Aubert	405, chemin D'En Haut	Entrepreneur général
Longueuil	2555, boulevard Roland-Therrien	Revêtement de sol (linoléum, tapis, etc.)
Longueuil	201, place Charles-Lemoyne	Ventilation (climatisation)
Longueuil	2555, boulevard Roland-Therrien	Transport vertical (ascenseurs-escaliers mécaniques)
Longueuil	201, place Charles-Lemoyne	Câblage informatique
Longueuil	2555, boulevard Roland-Therrien	Autres spécialités construction
Longueuil	2555, boulevard Roland-Therrien	Système électrique
Longueuil	2555, boulevard Roland-Therrien	Système de sécurité
Longueuil	2555, boulevard Roland-Therrien	Système électrique
Longueuil	2555, boulevard Roland-Therrien	Système mécanique
Longueuil	201, place Charles-Lemoyne	Garde des immeubles
Longueuil	2555, boulevard Roland-Therrien	Entretien ménager
Longueuil	790, boulevard Quinn	Entrepreneur général
Longueuil	825, rue Saint-Laurent Ouest	Autres spécialités construction
Longueuil	2555, boulevard Roland-Therrien	Système de sécurité
Longueuil	2555, boulevard Roland-Therrien	Autres spécialités construction
Longueuil	825, rue Saint-Laurent Ouest	Câblage informatique
Longueuil	2555, boulevard Roland-Therrien	Autres spécialités construction
Longueuil	2555, boulevard Roland-Therrien	Système mécanique
Longueuil	2555, boulevard Roland-Therrien	Entrepreneur général
Longueuil	825, rue Saint-Laurent Ouest	Déménagement
Longueuil	790, boulevard Quinn	Automatisation des contrôles
Longueuil	790, boulevard Quinn	Système de sécurité
Longueuil	2555, boulevard Roland-Therrien	Autres spécialités construction
Longueuil	2555, boulevard Roland-Therrien	Entrepreneur général
Longueuil	2555, boulevard Roland-Therrien	Entretien paysager
Longueuil	2555, boulevard Roland-Therrien	Autres spécialités construction
Longueuil	790, boulevard Quinn	Système mécanique-électrique
Longueuil	825, rue Saint-Laurent Ouest	Entrepreneur général



Municipalité	Adresse des travaux	Spécialité
Longueuil	2555, boulevard Roland-Therrien	Système mécanique-électrique
Longueuil	790, boulevard Quinn	Enlèvement des ordures
Longueuil	2555, boulevard Roland-Therrien	Soudure
Longueuil	2555, boulevard Roland-Therrien	Revêtement de sol (linoléum, tapis, etc.)
Longueuil	2555, boulevard Roland-Therrien	Système électrique
Longueuil	2555, boulevard Roland-Therrien	Transport vertical (ascenseurs-escaliers mécaniques)
Longueuil	2555, boulevard Roland-Therrien	Système électrique
Longueuil	2555, boulevard Roland-Therrien	Autres spécialités construction
Longueuil	2555, boulevard Roland-Therrien	Transport vertical (ascenseurs-escaliers mécaniques)
Longueuil	2555, boulevard Roland-Therrien	Revêtement de sol (linoléum, tapis, etc.)
Longueuil	201, place Charles-Lemoyne	Autres spécialités construction
Longueuil	201, place Charles-Lemoyne	Revêtement de sol (linoléum, tapis, etc.)
Longueuil	825, rue Saint-Laurent Ouest	Entrepreneur général
Longueuil	2555, boulevard Roland-Therrien	Traitement des eaux
Longueuil	2555, boulevard Roland-Therrien	Plomberie (fosse septique, gicleurs)
Longueuil	2555, boulevard Roland-Therrien	Revêtement de sol (linoléum, tapis, etc.)
Longueuil	2555, boulevard Roland-Therrien	Autres spécialités construction
Longueuil	825, rue Saint-Laurent Ouest	Garde des immeubles
Longueuil	201, place Charles-Lemoyne	Système mécanique-électrique
Macamic	123, 2e Rue Ouest	Pavage, asphaltage
Macamic	123, 2e Rue Ouest	Entrepreneur général
Macamic	123, 2e Rue Ouest	Entretien ménager
Macamic	123, 2e Rue Ouest	Portes de garage (mécanique de chantier)
Macamic	123, 2e Rue Ouest	Système de sécurité
Magog	220, rue Centre	Système de sécurité
Magog	220, rue Centre	Entretien ménager
Maniwaki	266, rue Notre-Dame	Système mécanique-électrique
Maniwaki	266, rue Notre-Dame	Entretien des refroidisseurs centrifuges
Maniwaki	266, rue Notre-Dame	Réfrigération
Maniwaki	266, rue Notre-Dame	Système de sécurité
Maniwaki	266, rue Notre-Dame	Système mécanique-électrique, régulation
Marieville	331, chemin de Chambly	Autres services auxiliaires
Marieville	331, chemin de Chambly	Pavage, asphaltage
Marieville	331, chemin de Chambly	Système électrique
Marieville	331, chemin de Chambly	Excavation, terrassement et réservoirs
Marieville	331, chemin de Chambly	Entrepreneur général
Marieville	331, chemin de Chambly	Déneigement
Mascouche	2085, chemin Sainte-Marie	Système mécanique
Mascouche	2085, chemin Sainte-Marie	Entrepreneur général
Mascouche	2085, chemin Sainte-Marie	Pavage, asphaltage
Mascouche	2085, chemin Sainte-Marie	Entrepreneur général
Mascouche	2085, chemin Sainte-Marie	Couverture (toiture)
Mascouche	2085, chemin Sainte-Marie	Entrepreneur général
Mascouche	2085, chemin Sainte-Marie	Système de sécurité
Matagami	89, boulevard Matagami	Système de sécurité
Matane	1333, avenue du Phare Ouest	Entretien ménager
Matane	382, avenue Saint-Jérôme	Déneigement
Matane	382, avenue Saint-Jérôme	Système mécanique-électrique
Mont-Joli	1862, boulevard Jacques-Cartier	Entretien paysager
Mont-Joli	1862, boulevard Jacques-Cartier	Traitement des eaux
Mont-Joli	1862, boulevard Jacques-Cartier	Revêtement de sol (linoléum, tapis, etc.)
Mont-Joli	1862, boulevard Jacques-Cartier	Système mécanique
Mont-Joli	1862, boulevard Jacques-Cartier	Système mécanique
Mont-Laurier	645, rue de la Madone	Système mécanique-électrique
Mont-Laurier	645, rue de la Madone	Système mécanique-électrique
Mont-Laurier	435, rue Panet	Entretien paysager
Mont-Laurier	645, rue de la Madone	Entrepreneur général
Mont-Laurier	435, rue Panet	Portes de garage (mécanique de chantier)
Mont-Laurier	645, rue de la Madone	Système mécanique-électrique, régulation
Mont-Laurier	300, rue Godard	Système mécanique-électrique, régulation
Mont-Laurier	645, rue de la Madone	Système mécanique-électrique, régulation
Mont-Laurier	435, rue Panet	Entrepreneur général
Montmagny	25, rue du Palais de Justice	Entrepreneur général
Montmagny	25, rue du Palais de Justice	Système mécanique-électrique, régulation
Montmagny	25, rue du Palais de Justice	Système mécanique
Montmagny	25, rue du Palais de Justice	Régulation
Montmagny	25, rue du Palais de Justice	Système mécanique
Montmagny	25, rue du Palais de Justice	Système mécanique
Montmagny	25, rue du Palais de Justice	Système mécanique-électrique, régulation
Montmagny	25, rue du Palais de Justice	Déneigement
Montmagny	25, rue du Palais de Justice	Peinture
Montmagny	25, rue du Palais de Justice	Réfrigération
Montmagny	390, boulevard Taché Ouest	Entrepreneur général
Montmagny	25, rue du Palais de Justice	Ventilation (climatisation)
Montmagny	25, rue du Palais de Justice	Entrepreneur général
Montréal	410, rue bellechasse	Système mécanique
Montréal	100, rue Notre-Dame Est	Garde des immeubles
Montréal	500, boulevard René-Lévesque Ouest	Charpenterie - menuiserie
Montréal	1, rue Notre-Dame Est	Enlèvement des ordures
Montréal	307, rue Sainte-Catherine ouest	Système électrique
Montréal	11900, avenue Armand-Chaput	Peinture
Montréal	201, boulevard Crémazie Est	Entrepreneur général
Montréal	100, rue Notre-Dame Est	Entrepreneur général
Montréal	360, rue McGill	Entrepreneur général
Montréal	125, rue Sherbrooke Ouest	Déneigement
Montréal	410, rue bellechasse	Système de sécurité
Montréal	1, rue Notre-Dame Est	Signalisation
Montréal	600, rue Fullum	Entrepreneur général
Montréal	125, rue Sherbrooke Ouest	Système mécanique-électrique, régulation
Montréal	125, rue Sherbrooke Ouest	Entretien paysager
Montréal	11900, avenue Armand-Chaput	Excavation, terrassement et réservoirs
Montréal	360, rue McGill	Système électrique



Municipalité	Adresse des travaux	Spécialité
Montréal	11900, avenue Armand-Chaput	Équipements de cuisine
Montréal	454, place Jacques-Cartier	Déménagement
Montréal	1701, rue Parthenais	Système électrique
Montréal	100, rue Notre-Dame Est	Vitrerie
Montréal	1, rue Notre-Dame Est	Vitrerie
Montréal	11900, avenue Armand-Chaput	Pavage, asphaltage
Montréal	1701, rue Parthenais	Câblage informatique
Montréal	100, rue Notre-Dame Est	Système électrique
Montréal	535, avenue Viger Est	Autres spécialités construction
Montréal	1000, rue Fullum	Câblage informatique
Montréal	100, rue Notre-Dame Est	Enlèvement des ordures
Montréal	1, rue Notre-Dame Est	Transport vertical (ascenseurs-escaliers mécaniques)
Montréal	600, boulevard René-Lévesque Ouest	Propriétaire
Montréal	201, boulevard Crémazie Est	Autres services auxiliaires
Montréal	1701, rue Parthenais	Système mécanique
Montréal	1701, rue Parthenais	Autres spécialités construction
Montréal	1701, rue Parthenais	Ventilation (climatisation)
Montréal	1000, rue Fullum	Câblage informatique
Montréal	500, boulevard René-Lévesque Ouest	Câblage informatique
Montréal	600, boulevard René-Lévesque Ouest	Propriétaire
Montréal	1, rue Notre-Dame Est	Peinture
Montréal	1701, rue Parthenais	Câblage informatique
Montréal	201, boulevard Crémazie Est	Système mécanique
Montréal	800, boulevard Gouin Ouest	Entretien ménager
Montréal	1701, rue Parthenais	Signalisation
Montréal	1701, rue Parthenais	Système mécanique
Montréal	360, rue McGill	Système mécanique
Montréal	1, rue Notre-Dame Est	Couverture (toiture)
Montréal	11900, avenue Armand-Chaput	Système de sécurité
Montréal	800, boulevard Gouin Ouest	Garde des immeubles
Montréal	1, rue Notre-Dame Est	Système électrique
Montréal	11900, avenue Armand-Chaput	Système de sécurité
Montréal	11900, avenue Armand-Chaput	Entrepreneur général
Montréal	480, boulevard Saint-Laurent	Serrurerie, coffres-forts et équipement de sécurité
Montréal	1701, rue Parthenais	Entrepreneur général
Montréal	1, rue Notre-Dame Est	Transport vertical (ascenseurs-escaliers mécaniques)
Montréal	770, rue Sherbrooke Ouest	Groupes électrogènes
Montréal	201, boulevard Crémazie Est	Entretien ménager
Montréal	800, boulevard Gouin Ouest	Système mécanique-électrique
Montréal	1000, rue Fullum	Serrurerie, coffres-forts et équipement de sécurité
Montréal	1, rue Notre-Dame Est	Système électrique
Montréal	1701, rue Parthenais	Système de sécurité
Montréal	1701, rue Parthenais	Câblage informatique
Montréal	577, boulevard Henri-Bourassa Est	Déménagement
Montréal	410, rue bellechasse	Système mécanique
Montréal	1, rue Notre-Dame Est	Câblage informatique
Montréal	1701, rue Parthenais	Entrepreneur général
Montréal	500, boulevard René-Lévesque Ouest	Régulation
Montréal	1, rue Notre-Dame Est	Signalisation
Montréal	190, boulevard Crémazie Est	Système électrique
Montréal	410, rue bellechasse	Système mécanique
Montréal	3269, rue Saint-Jacques	Système mécanique
Montréal	190, boulevard Crémazie Est	Autres services auxiliaires
Montréal	11900, avenue Armand-Chaput	Système mécanique
Montréal	535, avenue Viger Est	Système mécanique
Montréal	1701, rue Parthenais	Système mécanique
Montréal	1000, rue Fullum	Système de sécurité
Montréal	480, boulevard Saint-Laurent	Propriétaire
Montréal	600, rue Fullum	Entrepreneur général
Montréal	1701, rue Parthenais	Peinture
Montréal	535, avenue Viger Est	Système de sécurité
Montréal	201, boulevard Crémazie Est	Système de sécurité
Montréal	1701, rue Parthenais	Système mécanique-électrique
Montréal	1701, rue Parthenais	Système électrique
Montréal	1000, rue Fullum	Déménagement
Montréal	100, rue Notre-Dame Est	Système de sécurité
Montréal	600, rue Fullum	Entrepreneur général
Montréal	600, boulevard René-Lévesque Ouest	Système de sécurité
Montréal	1701, rue Parthenais	Autres spécialités construction
Montréal	11900, avenue Armand-Chaput	Revêtement de sol (linoléum, tapis, etc.)
Montréal	1, rue Notre-Dame Est	Vitrerie
Montréal	360, rue McGill	Système mécanique
Montréal	150, rue Sainte-Catherine Ouest	Système mécanique-électrique
Montréal	1701, rue Parthenais	Autres spécialités construction
Montréal	1701, rue Parthenais	Système électrique
Montréal	1, rue Notre-Dame Est	Peinture
Montréal	100, rue Notre-Dame Est	Système de sécurité
Montréal	800, boulevard Gouin Ouest	Système mécanique
Montréal	600, rue Fullum	Entrepreneur général
Montréal	1701, rue Parthenais	Câblage informatique
Montréal	307, rue Sainte-Catherine ouest	Démolition de bâtiment
Montréal	600, rue Fullum	Système électrique
Montréal	380, rue Saint-Antoine Ouest	Entretien ménager
Montréal	1701, rue Parthenais	Entrepreneur général
Montréal	150, rue Sainte-Catherine Ouest	Système mécanique-électrique
Montréal	410, rue bellechasse	Système mécanique
Montréal	500, boulevard René-Lévesque Ouest	Système mécanique
Montréal	1, rue Notre-Dame Est	Système mécanique-électrique
Montréal	100, rue Notre-Dame Est	Système mécanique-électrique
Montréal	125, rue Sherbrooke Ouest	Ventilation (climatisation)
Montréal	1, rue Notre-Dame Est	Revêtement de sol (linoléum, tapis, etc.)
Montréal	100, rue Notre-Dame Est	Vitrerie





Municipalité	Adresse des travaux	Spécialité
Montréal	150, rue Sainte-Catherine Ouest	Système mécanique-électrique
Montréal	1605, rue Parthenais	Entretien ménager
Montréal	11900, avenue Armand-Chaput	Entrepreneur général
Montréal	11900, avenue Armand-Chaput	Système mécanique-électrique
Montréal	500, boulevard René-Lévesque Ouest	Régulation
Montréal	11900, avenue Armand-Chaput	Système mécanique
Montréal	150, rue Sainte-Catherine Ouest	Système mécanique-électrique
Montréal	555, boulevard Henri-Bourassa Ouest	Portes de garage (mécanique de chantier)
Montréal	500, boulevard René-Lévesque Ouest	Système de sécurité
Montréal	1701, rue Parthenais	Système mécanique-électrique
Montréal	360, rue McGill	Brûleur au gaz naturel et à l'huile
Montréal	1701, rue Parthenais	Entrepreneur général
Montréal	1, rue Notre-Dame Est	Autres services auxiliaires
Montréal	307, rue Sainte-Catherine ouest	Entrepreneur général
Montréal	1701, rue Parthenais	Entrepreneur général
Montréal	307, rue Sainte-Catherine ouest	Vitrerie
Montréal	1665, rue de Roberval	Système électrique
Montréal	1, rue Notre-Dame Est	Traitement des eaux
Montréal	1, rue Notre-Dame Est	Peinture
Montréal	1701, rue Parthenais	Serrurerie, coffres-forts et équipement de sécurité
Montréal	201, boulevard Crémazie Est	Système de sécurité
Montréal	450, boulevard Gouin Ouest	Système mécanique
Montréal	1701, rue Parthenais	Autres spécialités construction
Montréal	100, rue Notre-Dame Est	Entretien ménager
Montréal	500, boulevard René-Lévesque Ouest	Régulation
Montréal	201, boulevard Crémazie Est	Déménagement
Montréal	1, rue Notre-Dame Est	Déménagement
Montréal	500, boulevard René-Lévesque Ouest	Système de sécurité
Montréal	360, rue McGill	Système mécanique-électrique, régulation
Montréal	1, rue Notre-Dame Est	Système de sécurité
Montréal	800, boulevard Gouin Ouest	Autres spécialités construction
Montréal	1701, rue Parthenais	Autres services auxiliaires
Montréal	1701, rue Parthenais	Système de sécurité
Montréal	100, rue Notre-Dame Est	Entrepreneur général
Montréal	410, rue bellechasse	Entrepreneur général
Montréal	11900, avenue Armand-Chaput	Autres spécialités construction
Montréal	125, rue Sherbrooke Ouest	Système électrique
Montréal	11900, avenue Armand-Chaput	Autres spécialités construction
Montréal	1701, rue Parthenais	Entrepreneur général
Montréal	410, rue bellechasse	Système de sécurité
Montréal	800, boulevard Gouin Ouest	Système mécanique-électrique
Montréal	1000, rue Fullum	Serrurerie, coffres-forts et équipement de sécurité
Montréal	600, rue Fullum	Revêtement de sol (linoléum, tapis, etc.)
Montréal	600, rue Fullum	Peinture
Montréal	500, boulevard René-Lévesque Ouest	Garde des immeubles
Montréal	800, boulevard Gouin Ouest	Serrurerie, coffres-forts et équipement de sécurité
Montréal	1, rue Notre-Dame Est	Peinture
Montréal	1, rue Notre-Dame Est	Autres services auxiliaires
Montréal	500, boulevard René-Lévesque Ouest	Entretien des plantes d'intérieur
Montréal	360, rue McGill	Entrepreneur général
Montréal	1701, rue Parthenais	Autres spécialités construction
Montréal	201, boulevard Crémazie Est	Système mécanique
Montréal	500, boulevard René-Lévesque Ouest	Charpenterie - menuiserie
Montréal	360, rue McGill	Système mécanique
Montréal	360, rue McGill	Système mécanique
Montréal	201, boulevard Crémazie Est	Entrepreneur général
Montréal	1701, rue Parthenais	Traitement des eaux
Montréal	380, rue Saint-Antoine Ouest	Entretien ménager
Montréal	500, boulevard René-Lévesque Ouest	Régulation
Montréal	800, boulevard Gouin Ouest	Autres services auxiliaires
Montréal	1000, rue Fullum	Autres spécialités construction
Montréal	307, rue Sainte-Catherine ouest	Plomberie (fosse septique, gicleurs)
Montréal	535, avenue Viger Est	Entrepreneur général
Montréal	577, boulevard Henri-Bourassa Est	Déménagement
Montréal	150, rue Sainte-Catherine Ouest	Système mécanique-électrique
Montréal	1, rue Notre-Dame Est	Système mécanique
Montréal	577, boulevard Henri-Bourassa Est	Déménagement
Montréal	1, rue Notre-Dame Est	Revêtement de sol (linoléum, tapis, etc.)
Montréal	11900, avenue Armand-Chaput	Brûleur au gaz naturel et à l'huile
Montréal	800, boulevard Gouin Ouest	Système mécanique-électrique
Montréal	1701, rue Parthenais	Système mécanique
Montréal	600, rue Fullum	Autres services auxiliaires
Montréal	1701, rue Parthenais	Peinture
Montréal	1701, rue Parthenais	Ventilation (climatisation)
Montréal	500, boulevard René-Lévesque Ouest	Charpenterie - menuiserie
Montréal	1, rue Notre-Dame Est	Vitrerie
Montréal	1701, rue Parthenais	Peinture
Montréal	1, rue Notre-Dame Est	Peinture
Montréal	500, boulevard René-Lévesque Ouest	Portes de garage (mécanique de chantier)
Montréal	1605, rue Parthenais	Réfrigération
Montréal	500, boulevard René-Lévesque Ouest	Réfrigération
Montréal	1665, rue de Roberval	Portes de garage (mécanique de chantier)
Montréal	1, rue Notre-Dame Est	Autres spécialités construction
Montréal	201, boulevard Crémazie Est	Garde des immeubles
Montréal	1, rue Notre-Dame Est	Entrepreneur général
Montréal	125, rue Sherbrooke Ouest	Entrepreneur général
Montréal	1000, rue Fullum	Système électrique
Montréal	800, boulevard Gouin Ouest	Système de sécurité
Montréal	800, boulevard Gouin Ouest	Soudure
Montréal	600, rue Fullum	Groupes électrogènes
Montréal	1, rue Notre-Dame Est	Revêtement de sol (linoléum, tapis, etc.)
Montréal	11900, avenue Armand-Chaput	Entrepreneur général



Municipalité	Adresse des travaux	Spécialité
Montréal	1701, rue Parthenais	Déménagement
Montréal	450, boulevard Gouin Ouest	Autres services auxiliaires
Montréal	1, rue Notre-Dame Est	Déménagement
Montréal	1701, rue Parthenais	Peinture
Montréal	11900, avenue Armand-Chaput	Déneigement
Montréal	1701, rue Parthenais	Autres spécialités construction
Montréal	1701, rue Parthenais	Système de sécurité
Montréal	100, rue Notre-Dame Est	Autres spécialités construction
Montréal	1701, rue Parthenais	Revêtement de sol (linoléum, tapis, etc.)
Montréal	360, rue McGill	Autres spécialités construction
Montréal	360, rue McGill	Système électrique
Montréal	800, boulevard Gouin Ouest	Enlèvement des ordures
Montréal	1701, rue Parthenais	Enlèvement des ordures
Montréal	1701, rue Parthenais	Revêtement de sol (linoléum, tapis, etc.)
Montréal	360, rue McGill	Système électrique
Montréal	1701, rue Parthenais	Câblage informatique
Montréal	1605, rue Parthenais	Entrepreneur général
Montréal	1, rue Notre-Dame Est	Câblage informatique
Montréal	1000, rue Fullum	Système de sécurité
Montréal	800, Square Victoria	Entretien des plantes d'intérieur
Montréal	1, rue Notre-Dame Est	Système mécanique
Montréal	1, rue Notre-Dame Est	Système électrique
Montréal	1000, rue Fullum	Déménagement
Montréal	800, boulevard Gouin Ouest	Système mécanique
Montréal	1701, rue Parthenais	Charpenterie - menuiserie
Montréal	410, rue bellechasse	Système mécanique
Montréal	360, rue McGill	Système mécanique
Montréal	1, rue Notre-Dame Est	Briquetage et maçonnerie
Montréal	577, boulevard Henri-Bourassa Est	Système mécanique
Montréal	11900, avenue Armand-Chaput	Système électrique
Montréal	125, rue Sherbrooke Ouest	Système mécanique
Montréal	1, rue Notre-Dame Est	Système mécanique
Montréal	1701, rue Parthenais	Réfrigération
Montréal	1, rue Notre-Dame Est	Système électrique
Montréal	600, rue Fullum	Autres services auxiliaires
Montréal	1, rue Notre-Dame Est	Surveillance, protection des systèmes (surv. à distance)
Montréal	1010, rue Sainte-Catherine Ouest	Entretien ménager
Montréal	1701, rue Parthenais	Entrepreneur général
Montréal	1701, rue Parthenais	Câblage informatique
Montréal	1000, rue Fullum	Câblage informatique
Montréal	1, rue Notre-Dame Est	Système électrique
Montréal	410, rue bellechasse	Système mécanique
Montréal	11900, avenue Armand-Chaput	Système mécanique
Montréal	500, boulevard René-Lévesque Ouest	Système mécanique
Montréal	1701, rue Parthenais	Entrepreneur général
Montréal	410, rue bellechasse	Système électrique
Montréal	410, rue bellechasse	Système mécanique
Montréal	600, rue Fullum	Surveillance, protection des systèmes (surv. à distance)
Montréal	1701, rue Parthenais	Revêtement de sol (linoléum, tapis, etc.)
Montréal	1000, rue Fullum	Peinture
Montréal	1, rue Notre-Dame Est	Autres services auxiliaires
Montréal	410, rue bellechasse	Entrepreneur général
Montréal	1701, rue Parthenais	Déménagement
Montréal	1701, rue Parthenais	Système électrique
Montréal	100, rue Notre-Dame Est	Système mécanique
Montréal	11900, avenue Armand-Chaput	Entretien des refroidisseurs centrifuges
Montréal	535, avenue Viger Est	Système de sécurité
Montréal	535, avenue Viger Est	Système de sécurité
Montréal	410, rue bellechasse	Régulation
Montréal	800, boulevard Gouin Ouest	Vitrerie
Montréal	500, boulevard René-Lévesque Ouest	Système électrique
Montréal	1701, rue Parthenais	Système mécanique
Montréal	600, rue Fullum	Enlèvement des ordures
Montréal	100, rue Notre-Dame Est	Réfrigération
Montréal	11900, avenue Armand-Chaput	Excavation, terrassement et réservoirs
Montréal	1, rue Notre-Dame Est	Déménagement
Montréal	500, boulevard René-Lévesque Ouest	Traitement des eaux
Montréal	11900, avenue Armand-Chaput	Système mécanique
Montréal	11900, avenue Armand-Chaput	Système électrique
Montréal	800, boulevard Gouin Ouest	Autres spécialités construction
Montréal	1, rue Notre-Dame Est	Entrepreneur général
Montréal	1, rue Notre-Dame Est	Système électrique
Montréal	800, boulevard Gouin Ouest	Système mécanique
Montréal	1, rue Notre-Dame Est	Système électrique
Montréal	800, boulevard Gouin Ouest	Autres services auxiliaires
Montréal	1, rue Notre-Dame Est	Déménagement
Montréal	11900, avenue Armand-Chaput	Entrepreneur général
Montréal	1, rue Notre-Dame Est	Câblage informatique
Montréal	600, rue Fullum	Entrepreneur général
Montréal	500, boulevard René-Lévesque Ouest	Autres spécialités construction
Montréal	1701, rue Parthenais	Système de sécurité
Montréal	1701, rue Parthenais	Système mécanique
Montréal	600, rue Fullum	Câblage informatique
Montréal	1701, rue Parthenais	Câblage informatique
Montréal	410, rue bellechasse	Brûleur au gaz naturel et à l'huile
Montréal	1701, rue Parthenais	Plomberie (fosse septique, gicleurs)
Montréal	1701, rue Parthenais	Système électrique
Montréal	410, rue bellechasse	Entrepreneur général
Montréal	1701, rue Parthenais	Système mécanique
Montréal	1701, rue Parthenais	Système mécanique-électrique, régulation
Montréal	1701, rue Parthenais	Autres spécialités construction
Montréal	1701, rue Parthenais	Système de sécurité

Municipalité	Adresse des travaux	Spécialité
Montréal	1, rue Notre-Dame Est	Entrepreneur général
Montréal	600, rue Fullum	Système mécanique
Montréal	1, rue Notre-Dame Est	Système mécanique
Montréal	500, boulevard René-Lévesque Ouest	Système mécanique
Montréal	11900, avenue Armand-Chaput	Pavage, asphaltage
Montréal	100, rue Notre-Dame Est	Entrepreneur général
Montréal	1701, rue Parthenais	Peinture
Montréal	1, rue Notre-Dame Est	Entrepreneur général
Montréal	1701, rue Parthenais	Système électrique
Montréal	360, rue McGill	Autres spécialités construction
Montréal	11900, avenue Armand-Chaput	Revêtement de sol (linoléum, tapis, etc.)
Montréal	1701, rue Parthenais	Revêtement de sol (linoléum, tapis, etc.)
Montréal	800, boulevard Gouin Ouest	Système de sécurité
Montréal	11900, avenue Armand-Chaput	Autres spécialités construction
Montréal	1701, rue Parthenais	Autres services auxiliaires
Montréal	11900, avenue Armand-Chaput	Système mécanique
Montréal	500, boulevard René-Lévesque Ouest	Plomberie (fosse septique, gicleurs)
Montréal	1701, rue Parthenais	Entretien ménager
Montréal	150, rue Sainte-Catherine Ouest	Système mécanique-électrique
Montréal	450, boulevard Gouin Ouest	Système de sécurité
Montréal	2021, avenue Union	Propriétaire
Montréal	1, rue Notre-Dame Est	Surveillance, protection des systèmes (surv. à distance)
Montréal	1701, rue Parthenais	Entrepreneur général
Montréal	600, boulevard René-Lévesque Ouest	Entrepreneur général
Montréal	800, boulevard Gouin Ouest	Autres spécialités construction
Montréal	11900, avenue Armand-Chaput	Ventilation (climatisation)
Montréal	1, rue Notre-Dame Est	Déménagement
Montréal	3480, rue Saint-Urbain	Entrepreneur général
Montréal	1701, rue Parthenais	Autres services auxiliaires
Montréal	1701, rue Parthenais	Entrepreneur général
Montréal	1, rue Notre-Dame Est	Système mécanique
Montréal	360, rue McGill	Autres spécialités construction
Montréal	360, rue McGill	Groupes électrogènes
Montréal	307, rue Sainte-Catherine ouest	Entrepreneur général
Montréal	125, rue Sherbrooke Ouest	Transport vertical (ascenseurs-escaliers mécaniques)
Montréal	1600, boulevard René-Lévesque Ouest	Entretien ménager
Montréal	500, boulevard René-Lévesque Ouest	Enlèvement des ordures
Montréal	555, boulevard Henri-Bourassa Ouest	Système électrique
Montréal	555, boulevard Henri-Bourassa Ouest	Système électrique
Montréal	1, rue Notre-Dame Est	Vitrerie
Montréal	1701, rue Parthenais	Surveillance, protection des systèmes (surv. à distance)
Montréal	800, boulevard Gouin Ouest	Système mécanique
Montréal	11900, avenue Armand-Chaput	Équipements de cuisine
Montréal	360, rue McGill	Entrepreneur général
Montréal	5199, rue Sherbrooke Est	Garde des immeubles
Montréal	1, rue Notre-Dame Est	Entrepreneur général
Montréal	1701, rue Parthenais	Système mécanique-électrique, régulation
Montréal	600, boulevard René-Lévesque Ouest	Déménagement
Montréal	500, boulevard René-Lévesque Ouest	Traitement des eaux
Montréal	1701, rue Parthenais	Système électrique
Montréal	535, avenue Viger Est	Plomberie (fosse septique, gicleurs)
Montréal	201, boulevard Crémazie Est	Entrepreneur général
Montréal	825, boulevard Henri-Bourassa Ouest	Déneigement
Montréal	410, rue bellechasse	Système électrique
Montréal	100, rue Notre-Dame Est	Régulation
Montréal	100, rue Notre-Dame Est	Autres spécialités construction
Montréal	1600, boulevard René-Lévesque Ouest	Garde des immeubles
Montréal	1, rue Notre-Dame Est	Système de sécurité
Montréal	1701, rue Parthenais	Entrepreneur général
Montréal	800, boulevard Gouin Ouest	Équipements de cuisine
Montréal	500, boulevard René-Lévesque Ouest	Autres spécialités construction
Montréal	500, boulevard René-Lévesque Ouest	Garde des immeubles
Montréal	1701, rue Parthenais	Système mécanique-électrique
Montréal	800, Square Victoria	Entretien ménager
Montréal	1701, rue Parthenais	Entrepreneur général
Montréal	201, boulevard Crémazie Est	Système mécanique
Montréal	500, boulevard René-Lévesque Ouest	Entretien paysager
Montréal	410, rue bellechasse	Système mécanique
Montréal	1701, rue Parthenais	Système électrique
Montréal	800, boulevard Gouin Ouest	Système électrique
Montréal	800, boulevard Gouin Ouest	Déneigement
Montréal	410, rue bellechasse	Excavation, terrassement et réservoirs
Montréal	800, boulevard Gouin Ouest	Équipements de cuisine
Montréal	800, boulevard Gouin Ouest	Système électrique
Montréal	1701, rue Parthenais	Système de sécurité
Montréal	500, boulevard René-Lévesque Ouest	Déménagement
Montréal	11900, avenue Armand-Chaput	Autres spécialités construction
Montréal	11900, avenue Armand-Chaput	Système mécanique
Montréal	600, rue Fullum	Entrepreneur général
Montréal	1, rue Notre-Dame Est	Surveillance, protection des systèmes (surv. à distance)
Montréal	11900, avenue Armand-Chaput	Système mécanique
Montréal	3675, boulevard Saint-Jean-Baptiste	Autres services auxiliaires
Montréal	500, boulevard René-Lévesque Ouest	Ventilation (climatisation)
Montréal	5199, rue Sherbrooke Est	Garde des immeubles
Montréal	100, rue Notre-Dame Est	Vitrerie
Montréal	800, boulevard Gouin Ouest	Garde des immeubles
Montréal	1, rue Notre-Dame Est	Entrepreneur général
Montréal	600, rue Fullum	Câblage informatique
Montréal	1, rue Notre-Dame Est	Système mécanique
Montréal	1, rue Notre-Dame Est	Entrepreneur général
Montréal	360, rue McGill	Système électrique
Montréal	1, rue Notre-Dame Est	Serrurerie, coffres-forts et équipement de sécurité



Municipalité	Adresse des travaux	Spécialité
Montréal	1, rue Notre-Dame Est	Système électrique
Montréal	11900, avenue Armand-Chaput	Système mécanique
Montréal	1, rue Notre-Dame Est	Système électrique
Montréal	535, avenue Viger Est	Réservoirs pétroliers
Montréal	1665, rue de Roberval	Entretien ménager
Montréal	500, boulevard René-Lévesque Ouest	Système mécanique
Montréal	1, rue Notre-Dame Est	Système mécanique
Montréal	100, rue Notre-Dame Est	Système de sécurité
Montréal	100, rue Notre-Dame Est	Briquetage et maçonnerie
Montréal	555, boulevard Henri-Bourassa Ouest	Entretien paysager
Montréal	1, rue Notre-Dame Est	Signalisation
Montréal	600, rue Fullum	Système électrique
Montréal	600, rue Fullum	Entrepreneur général
Montréal	600, rue Fullum	Revêtement de sol (linoléum, tapis, etc.)
Montréal	150, rue Sainte-Catherine Ouest	Système mécanique-électrique
Montréal	1, rue Notre-Dame Est	Démolition de bâtiment
Montréal	100, rue Notre-Dame Est	Système mécanique
Montréal	1701, rue Parthenais	Système électrique
Montréal	1, rue Notre-Dame Est	Autres spécialités construction
Montréal	1, rue Notre-Dame Est	Plomberie (fosse septique, gicleurs)
Montréal	1701, rue Parthenais	Entrepreneur général
Montréal	410, rue bellechasse	Plomberie (fosse septique, gicleurs)
Montréal	600, rue Fullum	Système mécanique
Montréal	360, rue McGill	Autres spécialités construction
Montréal	500, boulevard René-Lévesque Ouest	Entretien des refroidisseurs centrifuges
Montréal	800, boulevard Gouin Ouest	Câblage informatique
Montréal	360, rue McGill	Système mécanique
Montréal	201, boulevard Crémazie Est	Système mécanique
Montréal	1701, rue Parthenais	Système mécanique
Montréal	600, rue Fullum	Entrepreneur général
Montréal	1, rue Notre-Dame Est	Plomberie (fosse septique, gicleurs)
Montréal	307, rue Sainte-Catherine ouest	Système électrique
Montréal	1, rue Notre-Dame Est	Système mécanique
Montréal	100, rue Notre-Dame Est	Autres spécialités construction
Montréal	1701, rue Parthenais	Déménagement
Montréal	600, rue Fullum	Surveillance, protection des systèmes (surv. à distance)
Montréal	11900, avenue Armand-Chaput	Système mécanique-électrique
Montréal	1000, rue Fullum	Système électrique
Montréal	1, rue Notre-Dame Est	Système électrique
Montréal	410, rue bellechasse	Système de sécurité
Montréal	1701, rue Parthenais	Entrepreneur général
Montréal	201, boulevard Crémazie Est	Système électrique
Montréal	360, rue McGill	Plomberie (fosse septique, gicleurs)
Montréal	500, boulevard René-Lévesque Ouest	Régulation
Montréal	125, rue Sherbrooke Ouest	Régulation
Montréal	1, rue Notre-Dame Est	Entrepreneur général
Montréal	800, boulevard Gouin Ouest	Système mécanique
Montréal	800, boulevard Gouin Ouest	Entrepreneur général
Montréal	100, rue Notre-Dame Est	Entretien ménager
Montréal	1, rue Notre-Dame Est	Autres spécialités construction
Montréal	11900, avenue Armand-Chaput	Revêtement de sol (linoléum, tapis, etc.)
Montréal	2050, rue de Bleury	Revêtement de sol (linoléum, tapis, etc.)
Montréal	1605, rue Parthenais	Entretien ménager
Montréal	1701, rue Parthenais	Système mécanique-électrique
Montréal	307, rue Sainte-Catherine ouest	Autres spécialités construction
Montréal	1, rue Notre-Dame Est	Câblage informatique
Montréal	410, rue bellechasse	Système électrique
Montréal	600, rue Fullum	Entretien des refroidisseurs centrifuges
Montréal	11900, avenue Armand-Chaput	Revêtement de sol (linoléum, tapis, etc.)
Montréal	500, boulevard René-Lévesque Ouest	Charpenterie - menuiserie
Montréal	100, rue Notre-Dame Est	Entrepreneur général
Montréal	1701, rue Parthenais	Entretien ménager
Montréal	1701, rue Parthenais	Entretien ménager
Montréal	1, rue Notre-Dame Est	Système électrique
Montréal	410, rue bellechasse	Revêtement de sol (linoléum, tapis, etc.)
Montréal	500, boulevard René-Lévesque Ouest	Régulation
Montréal	1701, rue Parthenais	Déménagement
Montréal	360, rue McGill	Déneigement
Montréal	600, rue Fullum	Portes de garage (mécanique de chantier)
Montréal	1701, rue Parthenais	Pavage, asphaltage
Montréal	1605, rue Parthenais	Entretien ménager
Montréal	1, rue Notre-Dame Est	Ventilation (climatisation)
Montréal	1701, rue Parthenais	Plomberie (fosse septique, gicleurs)
Montréal	1701, rue Parthenais	Déménagement
Montréal	201, boulevard Crémazie Est	Entrepreneur général
Montréal	500, boulevard René-Lévesque Ouest	Revêtement de sol (linoléum, tapis, etc.)
Montréal	150, rue Sainte-Catherine Ouest	Système mécanique-électrique
Montréal	1, rue Notre-Dame Est	Système électrique
Montréal	500, boulevard René-Lévesque Ouest	Autres services auxiliaires
Montréal	600, rue Fullum	Entrepreneur général
Montréal	11900, avenue Armand-Chaput	Revêtement de sol (linoléum, tapis, etc.)
Montréal	1701, rue Parthenais	Système électrique
Montréal	1, rue Notre-Dame Est	Revêtement de sol (linoléum, tapis, etc.)
Montréal	535, avenue Viger Est	Système mécanique
Montréal	800, boulevard Gouin Ouest	Vitrerie
Montréal	500, boulevard René-Lévesque Ouest	Peinture
Montréal	500, boulevard René-Lévesque Ouest	Système électrique
Montréal	1701, rue Parthenais	Revêtement de sol (linoléum, tapis, etc.)
Montréal	800, boulevard Gouin Ouest	Entrepreneur général
Montréal	1, rue Notre-Dame Est	Entretien des refroidisseurs centrifuges
Montréal	1, rue Notre-Dame Est	Autres spécialités construction
Montréal	500, boulevard René-Lévesque Ouest	Charpenterie - menuiserie



Municipalité	Adresse des travaux	Spécialité
Montréal	1701, rue Parthenais	Entrepreneur général
Montréal	1701, rue Parthenais	Peinture
Montréal	11900, avenue Armand-Chaput	Équipements de cuisine
Montréal	555, boulevard Henri-Bourassa Ouest	Autres services auxiliaires
Montréal	100, rue Notre-Dame Est	Autres spécialités construction
Montréal	1701, rue Parthenais	Câblage informatique
Montréal	1701, rue Parthenais	Serrurerie, coffres-forts et équipement de sécurité
Montréal	1, rue Notre-Dame Est	Enlèvement des ordures
Montréal	1701, rue Parthenais	Entrepreneur général
Montréal	600, rue Fullum	Système mécanique
Montréal	1, rue Notre-Dame Est	Déménagement
Montréal	1, rue Notre-Dame Est	Système électrique
Montréal	1701, rue Parthenais	Système mécanique-électrique
Montréal	360, rue McGill	Système mécanique-électrique
Montréal	1701, rue Parthenais	Entrepreneur général
Montréal	11900, avenue Armand-Chaput	Vitrerie
Montréal	800, boulevard de Maisonneuve Est	Garde des immeubles
Montréal	600, rue Fullum	Entrepreneur général
Montréal	1701, rue Parthenais	Système de sécurité
Montréal	1701, rue Parthenais	Système mécanique-électrique
Montréal	800, Boul. Gouin Ouest	Entrepreneur
Montréal	600, rue Fullum	Entrepreneur général
Montréal	1, rue Notre-Dame Est	Système électrique
Montréal	800, Boul. Gouin Ouest	Entrepreneur général
Montréal	1, rue Notre-Dame Est	Autres spécialités construction
Montréal	500, Boul. René-Lévesque Ouest	Entrepreneur général
Montréal	600, rue Fullum	Système mécanique
Montréal	1701, rue Parthenais	Système mécanique
Montréal	3535, Rue St-Denis	Charpente et élém. architectur
Montréal	100, rue Notre-Dame Est	Portes de garage (mécanique de chantier)
Montréal	555, boulevard Henri-Bourassa Ouest	Portes de garage (mécanique de chantier)
Montréal	360, Rue McGill	Entrepreneur général
Montréal	1701, rue Parthenais	Charpenterie - menuiserie
Montréal	11900, avenue Armand-Chaput	Déneigement
Montréal	410, rue bellechasse	Système de sécurité
Montréal	5199, rue Sherbrooke Est	Entrepreneur général
Montréal	5199, rue Sherbrooke Est	Déménagement
Montréal	1, rue Notre-Dame Est	Système électrique
Montréal	1, rue Notre-Dame Est	Peinture
Montréal	1701, rue Parthenais	Entrepreneur général
Montréal	1701, rue Parthenais	Entrepreneur général
Montréal	800, boulevard Gouin Ouest	Système mécanique
Montréal	1000, rue Fullum	Serrurerie, coffres-forts et équipement de sécurité
Montréal	1, rue Notre-Dame Est	Automatisation des contrôles
Montréal	1701, rue Parthenais	Revêtement de sol (linoléum, tapis, etc.)
Montréal	577, boulevard Henri-Bourassa Est	Ventilation (climatisation)
Montréal	35, rue de Port-Royal, Phase 1 Est	Entrepreneur général
Montréal	535, avenue Viger Est	Système électrique
Montréal	1, rue Notre-Dame Est	Entrepreneur général
Montréal	600, rue Fullum	Plomberie (fosse septique, gicleurs)
Montréal	307, rue Sainte-Catherine ouest	Système mécanique
Montréal	1, rue Notre-Dame Est	Plomberie (fosse septique, gicleurs)
Montréal	1701, rue Parthenais	Câblage informatique
Montréal	360, rue McGill	Système mécanique
Montréal	1701, rue Parthenais	Système de sécurité
Montréal	11900, avenue Armand-Chaput	Système mécanique
Montréal	1701, rue Parthenais	Système mécanique
Montréal	5199, rue Sherbrooke Est	Garde des immeubles
Montréal	1701, rue Parthenais	Système mécanique
Montréal	500, boulevard René-Lévesque Ouest	Plomberie (fosse septique, gicleurs)
Montréal	800, boulevard Gouin Ouest	Autres services auxiliaires
Montréal	1701, rue Parthenais	Réfrigération
Montréal	1600, boulevard Henri-Bourassa Ouest	Système mécanique
Montréal	1600, boulevard Henri-Bourassa Ouest	Déménagement
Montréal	201, boulevard Crémazie Est	Système mécanique
Montréal	1701, rue Parthenais	Système mécanique-électrique
Montréal	11900, avenue Armand-Chaput	Autres services auxiliaires
Montréal	3675, boulevard Saint-Jean-Baptiste	Couverture (toiture)
Montréal	1701, rue Parthenais	Revêtement de sol (linoléum, tapis, etc.)
Montréal	500, boulevard René-Lévesque Ouest	Décoration
Montréal	800, boulevard Gouin Ouest	Équipements de cuisine
Montréal	500, boulevard René-Lévesque Ouest	Système électrique
Montréal	555, boulevard Henri-Bourassa Ouest	Autres services auxiliaires
Montréal	11900, avenue Armand-Chaput	Revêtement de sol (linoléum, tapis, etc.)
Montréal	410, rue bellechasse	Système de sécurité
Montréal	125, rue Sherbrooke Ouest	Régulation
Montréal	1665, rue de Roberval	Système mécanique
Montréal	770, rue Sherbrooke Ouest	Autres services auxiliaires
Montréal	800, boulevard Gouin Ouest	Peinture
Montréal	500, boulevard René-Lévesque Ouest	Système mécanique
Montréal	307, rue Sainte-Catherine ouest	Plomberie (fosse septique, gicleurs)
Montréal	800, boulevard Gouin Ouest	Serrurerie, coffres-forts et équipement de sécurité
Montréal	1701, rue Parthenais	Peinture
Montréal	1, rue Notre-Dame Est	Vitrerie
Montréal	100, rue Notre-Dame Est	Régulation
Montréal	125, rue Sherbrooke Ouest	Système mécanique-électrique
Montréal	35, rue de Port-Royal, Phase 1 Est	Garde des immeubles
Montréal	1701, rue Parthenais	Système mécanique
Montréal	500, boulevard René-Lévesque Ouest	Ventilation (climatisation)
Montréal	410, rue bellechasse	Système électrique
Montréal	380, rue Saint-Antoine Ouest	Système de sécurité
Montréal	800, boulevard Gouin Ouest	Déneigement

Municipalité	Adresse des travaux	Spécialité
Montréal	1, rue Notre-Dame Est	Système mécanique
Montréal	1701, rue Parthenais	Système mécanique
Montréal	1701, rue Parthenais	Entrepreneur général
Montréal	800, boulevard Gouin Ouest	Système de sécurité
Montréal	800, boulevard Gouin Ouest	Système mécanique
Montréal	800, boulevard Gouin Ouest	Système mécanique
Montréal	1, rue Notre-Dame Est	Entrepreneur général
Montréal	11800, avenue Armand-Chaput	Vitrerie
Montréal	1701, rue Parthenais	Entrepreneur général
Montréal	1, rue Notre-Dame Est	Autres spécialités construction
Montréal	1, rue Notre-Dame Est	Câblage informatique
Montréal	1701, rue Parthenais	Entrepreneur général
Montréal	1701, rue Parthenais	Câblage informatique
Montréal	1800, boulevard René-Lévesque Ouest	Garde des immeubles
Montréal	307, rue Sainte-Catherine ouest	Système mécanique
Montréal	500, boulevard René-Lévesque Ouest	Charpenterie - menuiserie
Montréal	1701, rue Parthenais	Peinture
Montréal	11800, avenue Armand-Chaput	Déneigement
Montréal	800, boulevard Gouin Ouest	Système mécanique
Montréal	125, rue Sherbrooke Ouest	Système électrique
Montréal	1, rue Notre-Dame Est	Système électrique
Montréal	1805, rue Parthenais	Entrepreneur général
Montréal	1, rue Notre-Dame Est	Automatisation des contrôles
Montréal	1, rue Notre-Dame Est	Ventilation (climatisation)
Montréal	600, rue Fullum	Système de sécurité
Montréal	125, rue Sherbrooke Ouest	Serrurerie, coffres-forts et équipement de sécurité
Montréal	1, rue Notre-Dame Est	Système mécanique
Montréal	1, rue Notre-Dame Est	Signalisation
Montréal	360, rue McGill	Entretien ménager
Montréal	1701, rue Parthenais	Entrepreneur général
Montréal	360, rue McGill	Système électrique
Montréal	410, rue bellechasse	Régulation
Montréal	1, rue Notre-Dame Est	Câblage informatique
Montréal	410, rue bellechasse	Système mécanique
Montréal	800, boulevard Gouin Ouest	Système mécanique
Montréal	1701, rue Parthenais	Système mécanique-électrique, régulation
Montréal	1, rue Notre-Dame Est	Portes de garage (mécanique de chantier)
Montréal	1701, rue Parthenais	Peinture
Mont-Tremblant	289, route 117	Entrepreneur général
Mont-Tremblant	289, route 117	Déménagement
Mont-Tremblant	1501, route 117	Système électrique
Mont-Tremblant	1501, route 117	Plomberie (fosse septique, gicleurs)
Mont-Tremblant	1501, route 117	Entretien paysager
Mont-Tremblant	1501, route 117	Système mécanique
Napierville	520, rue Saint-Jacques	Système électrique
Napierville	520, rue Saint-Jacques	Système mécanique
Napierville	520, rue Saint-Jacques	Déneigement
New Carlisle	256, boulevard Gérard-D.-Levesque	Entretien ménager
New Carlisle	87, boulevard Gérard-D.-Levesque	Plomberie (fosse septique, gicleurs)
New Carlisle	87, boulevard Gérard-D.-Levesque	Traitement des eaux
New Carlisle	87, boulevard Gérard-D.-Levesque	Excavation, terrassement et réservoirs
New Carlisle	87, boulevard Gérard-D.-Levesque	Serrurerie, coffres-forts et équipement de sécurité
New Carlisle	87, boulevard Gérard-D.-Levesque	Serrurerie, coffres-forts et équipement de sécurité
New Carlisle	87, boulevard Gérard-D.-Levesque	Entrepreneur général
New Carlisle	87, boulevard Gérard-D.-Levesque	Serrurerie, coffres-forts et équipement de sécurité
New Carlisle	87, boulevard Gérard-D.-Levesque	Entrepreneur général
New Carlisle	87, boulevard Gérard-D.-Levesque	Plomberie (fosse septique, gicleurs)
New Carlisle	87, boulevard Gérard-D.-Levesque	Peinture
New Carlisle	87, boulevard Gérard-D.-Levesque	Excavation, terrassement et réservoirs
New Carlisle	87, boulevard Gérard-D.-Levesque	Plomberie (fosse septique, gicleurs)
New Carlisle	87, boulevard Gérard-D.-Levesque	Entrepreneur général
New Carlisle	87, boulevard Gérard-D.-Levesque	Entrepreneur général
New Carlisle	87, boulevard Gérard-D.-Levesque	Déneigement
New Carlisle	87, boulevard Gérard-D.-Levesque	Plomberie (fosse septique, gicleurs)
New Carlisle	87, boulevard Gérard-D.-Levesque	Peinture
New Carlisle	87, boulevard Gérard-D.-Levesque	Excavation, terrassement et réservoirs
New Carlisle	228, boulevard Gérard-D.-Levesque	Entretien ménager
New Carlisle	87, boulevard Gérard-D.-Levesque	Régulation
New Carlisle	256, boulevard Gérard-D.-Levesque	Entretien paysager
New Carlisle	256, boulevard Gérard-D.-Levesque	Système électrique
New Carlisle	87, boulevard Gérard-D.-Levesque	Surveillance, protection des systèmes (surv. à distance)
New Carlisle	87, boulevard Gérard-D.-Levesque	Entrepreneur général
New Carlisle	228, boulevard Gérard-D.-Levesque	Autres services auxiliaires
New Richmond	128, route 132 Ouest	Entrepreneur général
Nicolet	350, rue Marguerite d'Youville	Système de sécurité
Nicolet	107, rue Gravel	Système électrique
Nicolet	107, rue Gravel	Pavage, asphaltage
Nicolet	350, rue Marguerite d'Youville	Système électrique
Nicolet	350, rue Marguerite d'Youville	Système électrique
Nicolet	350, rue Marguerite d'Youville	Vitrerie
Nicolet	350, rue Marguerite d'Youville	Système de sécurité
Nicolet	350, rue Marguerite d'Youville	Charpenterie - menuiserie
Nicolet	350, rue Marguerite d'Youville	Soudure
Nicolet	350, rue Marguerite d'Youville	Système électrique
Nicolet	350, rue Marguerite d'Youville	Système électrique
Nicolet	350, rue Marguerite d'Youville	Pavage, asphaltage
Nicolet	460, boulevard Louis-Frédette	Couverture (toiture)
Nicolet	350, rue Marguerite d'Youville	Entrepreneur général
Nicolet	350, rue Marguerite d'Youville	Extermination de la vermine
Nicolet	350, rue Marguerite d'Youville	Entretien des refroidisseurs centrifuges
Nicolet	350, rue Marguerite d'Youville	Système mécanique
Nicolet	350, rue Marguerite d'Youville	Réfrigération



Municipalité	Adresse des travaux	Spécialité
Nicolet	460, boulevard Louis-Fréchette	Entretien paysager
Nicolet	350, rue Marguerite d'Youville	Système de sécurité
Nicolet	350, rue Marguerite d'Youville	Entretien des refroidisseurs centrifuges
Nicolet	124, rue Denis-Desaulniers	Entretien ménager
Nicolet	460, boulevard Louis-Fréchette	Système mécanique
Nicolet	555, rue Pierre-Lavolette	Autres services auxiliaires
Nicolet	350, rue Marguerite d'Youville	Charpenterie - menuiserie
Nicolet	460, boulevard Louis-Fréchette	Déneigement
Nicolet	350, rue Marguerite d'Youville	Réfrigération
Nicolet	350, rue Marguerite d'Youville	Système électrique
Nicolet	350, rue Marguerite d'Youville	Système électrique
Nicolet	107, rue Gravel	Entretien paysager
Nicolet	107, rue Gravel	Pavage, asphaltage
Nicolet	107, rue Gravel	Excavation, terrassement et réservoirs
Nicolet	350, rue Marguerite d'Youville	Couverture (toiture)
Nicolet	350, rue Marguerite d'Youville	Réfrigération
Nicolet	555, rue Pierre-Lavolette	Entrepreneur général
Nicolet	350, rue Marguerite d'Youville	Entretien paysager
Notre-Dame-du-Lac	82, rue de l'Aréna	Déneigement
Notre-Dame-du-Lac	82, rue de l'Aréna	Entretien paysager
Notre-Dame-du-Lac	82, rue de l'Aréna	Peinture
Nouvelle	356, rue Maguire	Pavage, asphaltage
Nouvelle	356, rue Maguire	Excavation, terrassement et réservoirs
Nouvelle	356, rue Maguire	Plomberie (fosse septique, gicleurs)
Obedjiwan	164, Route 17	Entrepreneur général
Obedjiwan	164, Route 17	Autres -TR
Ormstown	25, rue Saint-Paul	Revêtement de sol (linoléum, tapis, etc.)
Ormstown	10, rue Gale	Brûleur au gaz naturel et à l'huile
Ormstown	10, rue Gale	Système électrique
Ormstown	10, rue Gale	Système mécanique-électrique, régulation
Ormstown	25, rue Saint-Paul	Déneigement
Ormstown	25, rue Saint-Paul	Entretien ménager
Papineauville	208, Rue Henri-Bourassa	Toiture et solins
Papineauville	380, rue Papineau	Groupes électrogènes
Papineauville	380, rue Papineau	Entretien paysager
Papineauville	208, rue Henri-Bourassa	Système de sécurité
Papineauville	380, rue Papineau	Entretien paysager
Paspébiac	151, 7ième Rue	Entrepreneur général
Paspébiac	151, 7ième Rue	Surveillance, protection des systèmes (surv. à distance)
Paspébiac	151, 7ième Rue	Déménagement
Paspébiac	151, 7ième Rue	Câblage informatique
Percé	124, route 132	Entrepreneur général
Percé	124, route 132	Déneigement
Percé	124, route 132	Surveillance, protection des systèmes (surv. à distance)
Percé	124, route 132	Système électrique
Plessisville	2383, Rue Saint-Calixte	Entrepreneur général
Plessisville	2383, rue Saint-Calixte	Portes de garage (mécanique de chantier)
Plessisville	2383, rue Saint-Calixte	Entretien paysager
Pohénégamook	588, rue Principale	Entrepreneur général
Pont-Rouge	180, boulevard Notre-Dame	Signalisation
Québec	900, boulevard René-Lévesque Est	Entrepreneur général
Québec	8, rue du Fort (12 Sainte-Anne)	Entretien ménager
Québec	900, rue d'Youville	Entrepreneur général
Québec	2700, rue Einstein	Système de sécurité
Québec	10, rue Pierre-Olivier-Chauveau	Câblage informatique
Québec	1650, rue Louis-Jetté	Revêtement de sol (linoléum, tapis, etc.)
Québec	1050, rue Louis-Alexandre-Taschereau	Autres services auxiliaires
Québec	5353, boulevard Pierre-Bertrand	Système de sécurité
Québec	500, rue de la Faune	Système électrique
Québec	425, rue Saint-Amable	Ventilation (climatisation)
Québec	1050, rue Louis-Alexandre-Taschereau	Autres spécialités construction
Québec	1050, rue Louis-Alexandre-Taschereau	Pavage, asphaltage
Québec	1500, rue Cyrille-Duquet	Entrepreneur général
Québec	12, rue Saint-Louis	Garde des immeubles
Québec	500, rue de la Faune	Système mécanique
Québec	500, rue de la Faune	Autres services auxiliaires
Québec	1500, rue Cyrille-Duquet	Système électrique
Québec	1650, rue Louis-Jetté	Ventilation (climatisation)
Québec	10, rue Pierre-Olivier-Chauveau	Plomberie (fosse septique, gicleurs)
Québec	1665, boulevard Wilfrid-Hamel	Entrepreneur général
Québec	1050, rue Louis-Alexandre-Taschereau	Système mécanique
Québec	875, Grande Allée Est	Système de sécurité
Québec	8, rue du Fort (12 Sainte-Anne)	Système mécanique-électrique
Québec	12, rue Saint-Louis	Services publics, ministères, organismes
Québec	900, boulevard René-Lévesque Est	Entrepreneur général
Québec	1500, rue Cyrille-Duquet	Système électrique
Québec	4715, boulevard Pierre-Bertrand	Charpenterie - menuiserie
Québec	1050, rue Louis-Alexandre-Taschereau	Groupes électrogènes
Québec	425, rue Saint-Amable	Plomberie (fosse septique, gicleurs)
Québec	1050, rue Louis-Alexandre-Taschereau	Portes de garage (mécanique de chantier)
Québec	1050, rue Louis-Alexandre-Taschereau	Autres spécialités construction
Québec	1075, rue de l'Amérique-Française	Autres spécialités construction
Québec	225, Grande Allée Est	Ventilation (climatisation)
Québec	2700, rue Einstein	Système mécanique
Québec	5005, boulevard Pierre-Bertrand	Système mécanique
Québec	500, rue de la Faune	Système mécanique
Québec	1050, rue Louis-Alexandre-Taschereau	Système de sécurité
Québec	1200, route de l'Église	Entrepreneur général
Québec	10, rue Pierre-Olivier-Chauveau	Peinture
Québec	10, rue Pierre-Olivier-Chauveau	Système de sécurité
Québec	500, rue de la Faune	Système mécanique
Québec	700, 7e rue de l'Aéroport	Système électrique



Municipalité	Adresse des travaux	Spécialité
Québec	300, boulevard Jean-Lesage	Système électrique
Québec	225, Grande Allée Est	Plomberie (fosse septique, gicleurs)
Québec	2700, rue Einstein	Charpenterie - menuiserie
Québec	500, rue de la Faune	Entrepreneur général
Québec	1665, boulevard Wilfrid-Hamel	Garde des immeubles
Québec	425, rue Saint-Amable	Vitrerie
Québec	2700, rue Einstein	Entretien ménager
Québec	300, boulevard Jean-Lesage	Autres services auxiliaires
Québec	500, rue de la Faune	Système mécanique
Québec	900, rue d'Youville	Groupes électrogènes
Québec	5700, 4 <sup>e</sup> Avenue Ouest	Système mécanique
Québec	225, Grande Allée Est	Système mécanique
Québec	1825, rue Semple	Vitrerie
Québec	5353, boulevard Pierre-Bertrand	Entretien ménager
Québec	710, rue d'Youville	Entrepreneur général
Québec	900, boulevard René-Lévesque Est	Entretien ménager
Québec	200, rue Dorchester	Couverture (toiture)
Québec	1200, route de l'Église	Entrepreneur général
Québec	500, rue de la Faune	Système mécanique
Québec	1075, chemin Sainte-Foy	Entretien ménager
Québec	300, boulevard Jean-Lesage	Entrepreneur général
Québec	1050, rue Louis-Alexandre-Taschereau	Entrepreneur général
Québec	1500, rue Cyrille-Duquet	Soudure
Québec	1665, boulevard Wilfrid-Hamel	Système mécanique-électrique
Québec	1200, route de l'Église	Entrepreneur général
Québec	900, boulevard René-Lévesque Est	Entretien ménager
Québec	835, boulevard René-Lévesque Est	Transport vertical (ascenseurs-escaliers mécaniques)
Québec	800, rue d'Youville	Entrepreneur général
Québec	225, Grande Allée Est	Régulation
Québec	2700, rue Einstein	Couverture (toiture)
Québec	2700, rue Einstein	Soudure
Québec	1075, chemin Sainte-Foy	Groupes électrogènes
Québec	425, rue Saint-Amable	Réfrigération
Québec	1500, rue Cyrille-Duquet	Enlèvement des ordures
Québec	1665, boulevard Wilfrid-Hamel	Garde des immeubles
Québec	1665, boulevard Wilfrid-Hamel	Système électrique
Québec	1050, rue Louis-Alexandre-Taschereau	Couverture (toiture)
Québec	1625, boulevard Wilfrid-Hamel	Système mécanique-électrique
Québec	1050, rue Louis-Alexandre-Taschereau	Système électrique
Québec	2700, rue Einstein	Peinture
Québec	1625, boulevard Wilfrid-Hamel	Système électrique
Québec	225, Grande Allée Est	Ventilation (climatisation)
Québec	1050, rue Louis-Alexandre-Taschereau	Groupes électrogènes
Québec	900, boulevard René-Lévesque Est	Entrepreneur général
Québec	12, rue Saint-Louis	Entrepreneur général
Québec	1200, route de l'Église	Système électrique
Québec	8, rue du Fort (12 Sainte-Anne)	Peinture
Québec	1050, rue Louis-Alexandre-Taschereau	Entrepreneur général
Québec	225, Grande Allée Est	Plomberie (fosse septique, gicleurs)
Québec	300, boulevard Jean-Lesage	Système électrique
Québec	2700, rue Einstein	Autres services auxiliaires
Québec	225, Grande Allée Est	Plomberie (fosse septique, gicleurs)
Québec	225, Grande Allée Est	Briquetage et maçonnerie
Québec	1200, route de l'Église	Peinture
Québec	1050, rue Louis-Alexandre-Taschereau	Entrepreneur général
Québec	5353, boulevard Pierre-Bertrand	Système mécanique
Québec	2700, rue Einstein	Système électrique
Québec	1650, rue Louis-Jetté	Ventilation (climatisation)
Québec	1500, rue Cyrille-Duquet	Système mécanique-électrique
Québec	12, rue Saint-Louis	Entretien des refroidisseurs centrifuges
Québec	500, rue de la Faune	Système de sécurité
Québec	425, rue Saint-Amable	Groupes électrogènes
Québec	5005, boulevard Pierre-Bertrand	Transport vertical (ascenseurs-escaliers mécaniques)
Québec	500, rue de la Faune	Entretien paysager
Québec	1200, route de l'Église	Ventilation (climatisation)
Québec	500, rue de la Faune	Peinture
Québec	425, rue Saint-Amable	Système de sécurité
Québec	425, rue Saint-Amable	Ventilation (climatisation)
Québec	10, rue Pierre-Olivier-Chauveau	Signalisation
Québec	500, rue de la Faune	Système mécanique
Québec	1020, route de l'Église	Déménagement
Québec	225, Grande Allée Est	Entrepreneur général
Québec	300, boulevard Jean-Lesage	Portes de garage (mécanique de chantier)
Québec	1050, rue Louis-Alexandre-Taschereau	Autres services auxiliaires
Québec	5005, boulevard Pierre-Bertrand	Transport vertical (ascenseurs-escaliers mécaniques)
Québec	500, rue de la Faune	Entretien ménager
Québec	1825, rue Semple	Entretien paysager
Québec	500, rue de la Faune	Vitrerie
Québec	900, boulevard René-Lévesque Est	Entretien ménager
Québec	900, boulevard René-Lévesque Est	Entretien ménager
Québec	700, 7 <sup>e</sup> rue de l'Aéroport	Garde des immeubles
Québec	5353, boulevard Pierre-Bertrand	Charpenterie - menuiserie
Québec	1050, rue Louis-Alexandre-Taschereau	Autres spécialités construction
Québec	1665, boulevard Wilfrid-Hamel	Système de sécurité
Québec	900, boulevard René-Lévesque Est	Système mécanique-électrique
Québec	500, rue de la Faune	Pavage, asphaltage
Québec	900, boulevard René-Lévesque Est	Entrepreneur général
Québec	875, Grande Allée Est	Couverture (toiture)
Québec	900, boulevard René-Lévesque Est	Vitrerie
Québec	425, rue Saint-Amable	Système mécanique
Québec	300, boulevard Jean-Lesage	Ventilation (climatisation)
Québec	800, rue d'Youville	Entrepreneur général





Municipalité	Adresse des travaux	Spécialité
Québec	800, rue d'Youville	Entrepreneur général
Québec	200, rue Dorchester	Système mécanique-électrique, régulation
Québec	10, rue Pierre-Olivier-Chauveau	Système mécanique
Québec	2700, rue Einstein	Système mécanique-électrique, régulation
Québec	1050, rue Louis-Alexandre-Taschereau	Système électrique
Québec	300, boulevard Jean-Lesage	Entretien paysager
Québec	300, boulevard Jean-Lesage	Autres spécialités construction
Québec	1200, route de l'Église	Système mécanique-électrique, régulation
Québec	225, Grande Allée Est	Plomberie (fosse septique, gicleurs)
Québec	500, rue de la Faune	Entretien paysager
Québec	5005, boulevard Pierre-Bertrand	Autres spécialités construction
Québec	12, rue Saint-Louis	Entrepreneur général
Québec	900, boulevard René-Lévesque Est	Vitrerie
Québec	1050, rue Louis-Alexandre-Taschereau	Système de sécurité
Québec	900, boulevard René-Lévesque Est	Garde des immeubles
Québec	5353, boulevard Pierre-Bertrand	Charpenterie - menuiserie
Québec	500, rue de la Faune	Peinture
Québec	900, boulevard René-Lévesque Est	Entretien ménager
Québec	425, rue Saint-Amable	Autres spécialités construction
Québec	1050, rue Louis-Alexandre-Taschereau	Autres services auxiliaires
Québec	300, boulevard Jean-Lesage	Régulation
Québec	425, rue Saint-Amable	Autres spécialités construction
Québec	10, rue Pierre-Olivier-Chauveau	Couverture (toiture)
Québec	10, rue Pierre-Olivier-Chauveau	Plomberie (fosse septique, gicleurs)
Québec	200, rue Dorchester	Charpenterie - menuiserie
Québec	225, Grande Allée Est	Ventilation (climatisation)
Québec	200, rue Dorchester	Portes de garage (mécanique de chantier)
Québec	835, boulevard René-Lévesque Est	Système électrique
Québec	500, rue de la Faune	Système mécanique
Québec	500, rue de la Faune	Système électrique
Québec	1200, route de l'Église	Entrepreneur général
Québec	1050, rue Louis-Alexandre-Taschereau	Système électrique
Québec	11-13, rue Saint-Stanislas	Entretien paysager
Québec	1665, boulevard Wilfrid-Hamel	Autres spécialités construction
Québec	1011, avenue de Vitre	Surveillance, protection des systèmes (surv. à distance)
Québec	8, rue du Fort (12 Sainte-Anne)	Entretien paysager
Québec	5005, boulevard Pierre-Bertrand	Entretien paysager
Québec	10, rue Pierre-Olivier-Chauveau	Entretien des refroidisseurs centrifuges
Québec	900, boulevard René-Lévesque Est	Ventilation (climatisation)
Québec	1200, route de l'Église	Régulation
Québec	1011, avenue de Vitre	Système électrique
Québec	1200, route de l'Église	Autres spécialités construction
Québec	1665, boulevard Wilfrid-Hamel	Système de sécurité
Québec	300, boulevard Jean-Lesage	Système électrique
Québec	225, Grande Allée Est	Charpenterie - menuiserie
Québec	425, rue Saint-Amable	Système électrique
Québec	900, boulevard René-Lévesque Est	Entretien ménager
Québec	425, rue Saint-Amable	Entrepreneur général
Québec	5005, boulevard Pierre-Bertrand	Serrurerie, coffres-forts et équipement de sécurité
Québec	875, Grande Allée Est	Transport vertical (ascenseurs-escaliers mécaniques)
Québec	1665, boulevard Wilfrid-Hamel	Régulation
Québec	900, boulevard René-Lévesque Est	Entretien ménager
Québec	1050, rue Louis-Alexandre-Taschereau	Entrepreneur général
Québec	300, boulevard Jean-Lesage	Entrepreneur général
Québec	9530, rue de la Faune	Système mécanique
Québec	200, chemin Sainte-Foy	Signalisation
Québec	500, rue de la Faune	Système mécanique
Québec	1050, rue Louis-Alexandre-Taschereau	Autres services auxiliaires
Québec	1195, avenue Lavigerie	Propriétaire
Québec	10, rue Pierre-Olivier-Chauveau	Autres spécialités construction
Québec	1050, rue Louis-Alexandre-Taschereau	Entretien ménager
Québec	12, rue Saint-Louis	Peinture
Québec	425, rue Saint-Amable	Entretien paysager
Québec	200, rue Dorchester	Système mécanique-électrique, régulation
Québec	1200, route de l'Église	Régulation
Québec	1650, rue Louis-Jetté	Autres spécialités construction
Québec	225, Grande Allée Est	Régulation
Québec	1050, rue Louis-Alexandre-Taschereau	Système électrique
Québec	200, chemin Sainte-Foy	Surveillance, protection des systèmes (surv. à distance)
Québec	8, rue du Fort (12 Sainte-Anne)	Entrepreneur général
Québec	900, boulevard René-Lévesque Est	Charpenterie - menuiserie
Québec	1050, rue Louis-Alexandre-Taschereau	Autres services auxiliaires
Québec	300, boulevard Jean-Lesage	Serrurerie, coffres-forts et équipement de sécurité
Québec	10, rue Pierre-Olivier-Chauveau	Entrepreneur général
Québec	10, rue Pierre-Olivier-Chauveau	Système mécanique
Québec	1075, chemin Sainte-Foy	Système mécanique
Québec	425, rue Saint-Amable	Entrepreneur général
Québec	5005, boulevard Pierre-Bertrand	Revêtement de sol (linoléum, tapis, etc.)
Québec	31, rue Mont-Carmel	Surveillance, protection des systèmes (surv. à distance)
Québec	10, rue Pierre-Olivier-Chauveau	Surveillance, protection des systèmes (surv. à distance)
Québec	500, rue de la Faune	Système mécanique
Québec	300, boulevard Jean-Lesage	Plomberie (fosse septique, gicleurs)
Québec	31, rue Mont-Carmel	Peinture
Québec	10, rue Pierre-Olivier-Chauveau	Signalisation
Québec	700, 7 <sup>e</sup> rue de l'Aéroport	Entrepreneur général
Québec	10, rue Pierre-Olivier-Chauveau	Entretien ménager
Québec	875, Grande Allée Est	Système électrique
Québec	700, 7 <sup>e</sup> rue de l'Aéroport	Entrepreneur général
Québec	1665, boulevard Wilfrid-Hamel	Système mécanique-électrique
Québec	5700, 4 <sup>e</sup> Avenue Ouest	Entrepreneur général
Québec	1195, avenue Lavigerie	Déménagement
Québec	5700, 4 <sup>e</sup> Avenue Ouest	Revêtement de sol (linoléum, tapis, etc.)

Municipalité	Adresse des travaux	Spécialité
Québec	5353, boulevard Pierre-Bertrand	Entrepreneur général
Québec	1075, chemin Sainte-Foy	Système mécanique-électrique
Québec	5005, boulevard Pierre-Bertrand	Peinture
Québec	2700, rue Einstein	Déménagement
Québec	1050, rue Louis-Alexandre-Taschereau	Entrepreneur général
Québec	1200, route de l'Église	Soudure
Québec	10, rue Pierre-Olivier-Chauveau	Plomberie (fosse septique, gicleurs)
Québec	425, rue Saint-Amable	Réfrigération
Québec	425, rue Saint-Amable	Système mécanique-électrique
Québec	875, Grande Allée Est	Entretien paysager
Québec	500, rue de la Faune	Autres spécialités construction
Québec	425, rue Saint-Amable	Entretien paysager
Québec	1050, rue Louis-Alexandre-Taschereau	Régulation
Québec	1050, rue Louis-Alexandre-Taschereau	Système électrique
Québec	5700, 4 <sup>e</sup> Avenue Ouest	Autres spécialités construction
Québec	425, rue Saint-Amable	Ventilation (climatisation)
Québec	300, boulevard Jean-Lesage	Plomberie (fosse septique, gicleurs)
Québec	1050, rue Louis-Alexandre-Taschereau	Entrepreneur général
Québec	1195, avenue Lavigerie	Câblage informatique
Québec	1050, rue Louis-Alexandre-Taschereau	Système mécanique
Québec	1625, boulevard Wilfrid-Hamel	Autres spécialités construction
Québec	2700, rue Einstein	Système mécanique-électrique
Québec	1050, rue Louis-Alexandre-Taschereau	Autres spécialités construction
Québec	4715, boulevard Pierre-Bertrand	Système mécanique
Québec	31, rue Mont-Carmel	Entrepreneur général
Québec	1050, rue Louis-Alexandre-Taschereau	Transport vertical (ascenseurs-escaliers mécaniques)
Québec	1500, rue Cyrille-Duquet	Système de sécurité
Québec	425, rue Saint-Amable	Vitrerie
Québec	12, rue Saint-Louis	Ventilation (climatisation)
Québec	1050, rue des Parlementaires	Système mécanique
Québec	1050, rue Louis-Alexandre-Taschereau	Système mécanique
Québec	1625, rue Sempie	Entrepreneur général
Québec	500, rue de la Faune	Système mécanique
Québec	900, boulevard René-Lévesque Est	Charpenterie - menuiserie
Québec	5353, boulevard Pierre-Bertrand	Autres spécialités construction
Québec	12, rue Saint-Louis	Couverture (toiture)
Québec	300, boulevard Jean-Lesage	Autres spécialités construction
Québec	5353, boulevard Pierre-Bertrand	Entrepreneur général
Québec	1650, rue Louis-Jetté	Serrurerie, coffres-forts et équipement de sécurité
Québec	1050, rue Louis-Alexandre-Taschereau	Entretien ménager
Québec	11-13, rue Saint-Stanislas	Entrepreneur général
Québec	12, rue Saint-Louis	Entrepreneur général
Québec	5353, boulevard Pierre-Bertrand	Entrepreneur général
Québec	900, boulevard René-Lévesque Est	Ventilation (climatisation)
Québec	1075, chemin Sainte-Foy	Autres spécialités construction
Québec	900, boulevard René-Lévesque Est	Entrepreneur général
Québec	1650, rue Louis-Jetté	Charpenterie - menuiserie
Québec	1050, rue Louis-Alexandre-Taschereau	Peinture
Québec	1050, rue Louis-Alexandre-Taschereau	Autres services auxiliaires
Québec	8, rue du Fort (12 Sainte-Anne)	Soudure
Québec	300, boulevard Jean-Lesage	Peinture
Québec	500, rue de la Faune	Système mécanique-électrique, régulation
Québec	500, rue de la Faune	Système électrique
Québec	875, Grande Allée Est	Entrepreneur général
Québec	500, rue de la Faune	Système électrique
Québec	1200, route de l'Église	Système mécanique
Québec	1200, route de l'Église	Ventilation (climatisation)
Québec	1500, rue Cyrille-Duquet	Système mécanique
Québec	1500, rue Cyrille-Duquet	Ventilation (climatisation)
Québec	875, Grande Allée Est	Garde des immeubles
Québec	225, Grande Allée Est	Plomberie (fosse septique, gicleurs)
Québec	8, rue du Fort (12 Sainte-Anne)	Revêtement de sol (linoléum, tapis, etc.)
Québec	300, boulevard Jean-Lesage	Système de sécurité
Québec	1075, chemin Sainte-Foy	Système mécanique
Québec	900, rue d'Youville	Entrepreneur général
Québec	300, boulevard Jean-Lesage	Revêtement de sol (linoléum, tapis, etc.)
Québec	1050, rue Louis-Alexandre-Taschereau	Enlèvement des ordures
Québec	500, rue de la Faune	Charpenterie - menuiserie
Québec	425, rue Saint-Amable	Charpenterie - menuiserie
Québec	2700, rue Einstein	Système mécanique
Québec	700, 7 <sup>e</sup> rue de l'Aéroport	Système électrique
Québec	5700, 4 <sup>e</sup> Avenue Ouest	Charpenterie - menuiserie
Québec	2700, rue Einstein	Système de sécurité
Québec	425, rue Saint-Amable	Entrepreneur général
Québec	1050, rue Louis-Alexandre-Taschereau	Autres spécialités construction
Québec	875, Grande Allée Est	Autres spécialités construction
Québec	300, boulevard Jean-Lesage	Soudure
Québec	1050, rue Louis-Alexandre-Taschereau	Pavage, asphaltage
Québec	5700, 4 <sup>e</sup> Avenue Ouest	Déneigement
Québec	1200, route de l'Église	Système mécanique-électrique
Québec	1200, route de l'Église	Peinture
Québec	1050, rue Louis-Alexandre-Taschereau	Système mécanique
Québec	875, Grande Allée Est	Peinture
Québec	200, rue Dorchester	Système mécanique
Québec	5005, boulevard Pierre-Bertrand	Système mécanique-électrique
Québec	9530, rue de la Faune	Excavation, terrassement et réservoirs
Québec	900, boulevard René-Lévesque Est	Système électrique
Québec	5005, boulevard Pierre-Bertrand	Système mécanique
Québec	1200, route de l'Église	Charpenterie - menuiserie
Québec	1665, boulevard Wilfrid-Hamel	Entrepreneur général
Québec	500, rue de la Faune	Entretien paysager
Québec	4715, boulevard Pierre-Bertrand	Système mécanique-électrique

Municipalité	Adresse des travaux	Spécialité
Québec	900, boulevard René-Lévesque Est	Système électrique
Québec	300, boulevard Jean-Lesage	Autres services auxiliaires
Québec	900, boulevard René-Lévesque Est	Système de sécurité
Québec	300, boulevard Jean-Lesage	Traitement des eaux
Québec	700, 7e rue de l'Aéroport	Entretien ménager
Québec	500, rue de la Faune	Vitrerie
Québec	875, Grande Allée Est	Système de sécurité
Québec	10, rue Pierre-Olivier-Chauveau	Traitement des eaux
Québec	1050, rue Louis-Alexandre-Taschereau	Système de sécurité
Québec	1665, boulevard Wilfrid-Hamel	Entrepreneur général
Québec	425, rue Saint-Amable	Système mécanique-électrique
Québec	900, boulevard René-Lévesque Est	Entretien ménager
Québec	835, boulevard René-Lévesque Est	Enlèvement des ordures
Québec	875, Grande Allée Est	Système électrique
Québec	300, boulevard Jean-Lesage	Vitrerie
Québec	1500, rue Cyrille-Duquet	Système électrique
Québec	1150, Grande Allée O	Entrepreneur général
Québec	500, rue de la Faune	Autres spécialités construction
Québec	1050, rue Louis-Alexandre-Taschereau	Plomberie (fosse septique, gicleurs)
Québec	5353, boulevard Pierre-Bertrand	Système mécanique-électrique
Québec	8, rue du Fort (12 Sainte-Anne)	Soudure
Québec	5353, boulevard Pierre-Bertrand	Système mécanique-électrique
Québec	875, Grande Allée Est	Plomberie (fosse septique, gicleurs)
Québec	5353, boulevard Pierre-Bertrand	Système mécanique-électrique
Québec	1050, rue Louis-Alexandre-Taschereau	Câblage informatique
Québec	1050, rue Louis-Alexandre-Taschereau	Traitement des eaux
Québec	300, boulevard Jean-Lesage	Régulation
Québec	500, rue de la Faune	Système mécanique
Québec	425, rue Saint-Amable	Traitement des eaux
Québec	500, rue de la Faune	Régulation
Québec	1075, chemin Sainte-Foy	Garde des immeubles
Québec	425, rue Saint-Amable	Peinture
Québec	500, rue de la Faune	Entretien paysager
Québec	500, rue de la Faune	Excavation, terrassement et réservoirs
Québec	12, rue Saint-Louis	Système mécanique-électrique, régulation
Québec	900, boulevard René-Lévesque Est	Entretien ménager
Québec	500, rue de la Faune	Charpenterie - menuiserie
Québec	500, rue de la Faune	Revêtement de sol (linoléum, tapis, etc.)
Québec	500, rue de la Faune	Système mécanique
Québec	500, rue de la Faune	Système mécanique
Québec	10, rue Pierre-Olivier-Chauveau	Charpenterie - menuiserie
Québec	5700, 4e Avenue Ouest	Système de sécurité
Québec	1500, rue Cyrille-Duquet	Charpenterie - menuiserie
Québec	1825, rue Sempie	Système électrique
Québec	5353, boulevard Pierre-Bertrand	Entrepreneur général
Québec	300, boulevard Jean-Lesage	Entretien des plantes d'intérieur
Québec	300, boulevard Jean-Lesage	Plomberie (fosse septique, gicleurs)
Québec	700, 7e rue de l'Aéroport	Excavation, terrassement et réservoirs
Québec	835, boulevard René-Lévesque Est	Charpenterie - menuiserie
Québec	300, boulevard Jean-Lesage	Système mécanique
Québec	31, rue Mont-Carmel	Charpenterie - menuiserie
Québec	1200, route de l'Église	Charpenterie - menuiserie
Québec	300, boulevard Jean-Lesage	Système mécanique
Québec	1665, boulevard Wilfrid-Hamel	Système électrique
Québec	300, boulevard Jean-Lesage	Système électrique
Québec	5005, boulevard Pierre-Bertrand	Ventilation (climatisation)
Québec	10, rue Pierre-Olivier-Chauveau	Plomberie (fosse septique, gicleurs)
Québec	2700, rue Einstein	Système mécanique
Québec	5005, boulevard Pierre-Bertrand	Couverture (toiture)
Québec	900, boulevard René-Lévesque Est	Autres spécialités construction
Québec	1050, rue Louis-Alexandre-Taschereau	Vitrerie
Québec	425, rue Saint-Amable	Système mécanique-électrique
Québec	425, rue Saint-Amable	Système mécanique-électrique
Québec	12, rue Saint-Louis	Entrepreneur général
Québec	900, boulevard René-Lévesque Est	Entretien ménager
Québec	200, rue Dorchester	Plomberie (fosse septique, gicleurs)
Québec	1200, route de l'Église	Système électrique
Québec	1050, rue Louis-Alexandre-Taschereau	Système mécanique-électrique
Québec	2700, rue Einstein	Réservoirs pétroliers
Québec	1050, rue des Parlementaires	Système mécanique-électrique, régulation
Québec	12, rue Saint-Louis	Entretien ménager
Québec	500, rue de la Faune	Système mécanique
Québec	900, boulevard René-Lévesque Est	Système de sécurité
Québec	835, boulevard René-Lévesque Est	Système de sécurité
Québec	500, rue de la Faune	Excavation, terrassement et réservoirs
Québec	425, rue Saint-Amable	Groupes électrogènes
Québec	1050, rue Louis-Alexandre-Taschereau	Signalisation
Québec	1825, rue Sempie	Entretien des refroidisseurs centrifuges
Québec	425, rue Saint-Amable	Revêtement de sol (linoléum, tapis, etc.)
Québec	200, rue Dorchester	Serrurerie, coffres-forts et équipement de sécurité
Québec	1050, rue Louis-Alexandre-Taschereau	Entrepreneur général
Québec	900, boulevard René-Lévesque Est	Entrepreneur général
Québec	12, rue Saint-Louis	Entrepreneur général
Québec	1500, rue Cyrille-Duquet	Système mécanique
Québec	225, Grande Allée Est	Entrepreneur général
Québec	1050, rue Louis-Alexandre-Taschereau	Autres spécialités construction
Québec	12, rue Saint-Louis	Peinture
Québec	2700, rue Einstein	Système de sécurité
Québec	425, rue Saint-Amable	Revêtement de sol (linoléum, tapis, etc.)
Québec	700, 7e rue de l'Aéroport	Système électrique
Québec	12, rue Saint-Louis	Autres spécialités construction
Québec	875, Grande Allée Est	Entrepreneur général



Municipalité	Adresse des travaux	Spécialité
Québec	900, boulevard René-Lévesque Est	Entretien ménager
Québec	425, rue Saint-Amable	Garde des immeubles
Québec	425, rue Saint-Amable	Ventilation (climatisation)
Québec	12, rue Saint-Louis	Plomberie (fosse septique, gicleurs)
Québec	900, rue d'Youville	Autres spécialités construction
Québec	2700, rue Einstein	Revêtement de sol (linoléum, tapis, etc.)
Québec	1011, avenue de Vitré	Système électrique
Québec	225, Grande Allée Est	Système électrique
Québec	1075, chemin Sainte-Foy	Système mécanique
Québec	225, Grande Allée Est	Système de sécurité
Québec	1075, chemin Sainte-Foy	Système mécanique
Québec	5700, 4 <sup>e</sup> Avenue Ouest	Système mécanique
Québec	900, boulevard René-Lévesque Est	Plomberie (fosse septique, gicleurs)
Québec	5005, boulevard Pierre-Bertrand	Système mécanique-électrique
Québec	300, boulevard Jean-Lesage	Transport vertical (ascenseurs-escaliers mécaniques)
Québec	10, rue Pierre-Olivier-Chauveau	Entrepreneur général
Québec	500, rue de la Faune	Entretien paysager
Québec	1500, rue Cyrille-Duquet	Charpenterie - menuiserie
Québec	500, rue de la Faune	Régulation
Québec	300, boulevard Jean-Lesage	Entrepreneur général
Québec	500, rue de la Faune	Système mécanique-électrique
Québec	5353, boulevard Pierre-Bertrand	Brûleur au gaz naturel et à l'huile
Québec	2700, rue Einstein	Système électrique
Québec	875, Grande Allée Est	Autres spécialités construction
Québec	500, rue de la Faune	Automatisation des contrôles
Québec	5005, boulevard Pierre-Bertrand	Système mécanique
Québec	1200, route de l'Église	Automatisation des contrôles
Québec	800, rue d'Youville	Signalisation
Québec	500, rue de la Faune	Entretien paysager
Québec	1050, rue Louis-Alexandre-Taschereau	Plomberie (fosse septique, gicleurs)
Québec	1050, rue Louis-Alexandre-Taschereau	Plomberie (fosse septique, gicleurs)
Québec	1200, route de l'Église	Régulation
Québec	300, boulevard Jean-Lesage	Régulation
Québec	1075, chemin Sainte-Foy	Système électrique
Québec	200, rue Dorchester	Transport vertical (ascenseurs-escaliers mécaniques)
Québec	1050, rue Louis-Alexandre-Taschereau	Entrepreneur général
Québec	1500, rue Cyrille-Duquet	Revêtement de sol (linoléum, tapis, etc.)
Québec	10, rue Pierre-Olivier-Chauveau	Charpenterie - menuiserie
Québec	300, boulevard Jean-Lesage	Plomberie (fosse septique, gicleurs)
Québec	300, boulevard Jean-Lesage	Revêtement de sol (linoléum, tapis, etc.)
Québec	1050, rue Louis-Alexandre-Taschereau	Vitrierie
Québec	1500, rue Cyrille-Duquet	Entretien des refroidisseurs centrifuges
Québec	875, Grande Allée Est	Déneigement
Québec	225, Grande Allée Est	Plomberie (fosse septique, gicleurs)
Québec	1011, avenue de Vitré	Déneigement
Québec	1200, rue Taillon	Déneigement
Québec	10, rue Pierre-Olivier-Chauveau	Ventilation (climatisation)
Québec	2700, rue Einstein	Traitement des eaux
Québec	12, rue Saint-Louis	Revêtement de sol (linoléum, tapis, etc.)
Québec	700, 7 <sup>e</sup> rue de l'Aéroport	Système électrique
Québec	1075, chemin Sainte-Foy	Traitement des eaux
Québec	700, 7 <sup>e</sup> rue de l'Aéroport	Déneigement
Québec	5353, boulevard Pierre-Bertrand	Autres spécialités construction
Québec	12, rue Saint-Louis	Entrepreneur général
Québec	225, Grande Allée Est	Traitement des eaux
Québec	875, Grande Allée Est	Système électrique
Québec	1825, rue Sempie	Couverture (toiture)
Québec	425, rue Saint-Amable	Entrepreneur général
Québec	1825, rue Sempie	Entrepreneur général
Québec	1050, rue Louis-Alexandre-Taschereau	Automatisation des contrôles
Québec	425, rue Saint-Amable	Plomberie (fosse septique, gicleurs)
Québec	700, 7 <sup>e</sup> rue de l'Aéroport	Excavation, terrassement et réservoirs
Québec	1665, boulevard Wilfrid-Hamel	Système de sécurité
Québec	835, boulevard René-Lévesque Est	Peinture
Québec	8, rue du Fort (12 Sainte-Anne)	Système électrique
Québec	5700, 4 <sup>e</sup> Avenue Ouest	Serrurerie, coffres-forts et équipement de sécurité
Québec	875, Grande Allée Est	Système de sécurité
Québec	500, rue de la Faune	Système mécanique
Québec	300, boulevard Jean-Lesage	Revêtement de sol (linoléum, tapis, etc.)
Québec	2700, rue Einstein	Ventilation (climatisation)
Québec	500, rue de la Faune	Vitrierie
Québec	1200, route de l'Église	Peinture
Québec	425, rue Saint-Amable	Régulation
Québec	1200, rue Taillon	Déneigement
Québec	900, boulevard René-Lévesque Est	Plomberie (fosse septique, gicleurs)
Québec	1050, rue Louis-Alexandre-Taschereau	Déneigement
Québec	300, boulevard Jean-Lesage	Couverture (toiture)
Québec	225, Grande Allée Est	Plomberie (fosse septique, gicleurs)
Québec	425, rue Saint-Amable	Système mécanique-électrique, régulation
Québec	1075, chemin Sainte-Foy	Garde des immeubles
Québec	12, rue Saint-Louis	Groupes électrogènes
Québec	900, boulevard René-Lévesque Est	Déneigement
Québec	1665, boulevard Wilfrid-Hamel	Système de sécurité
Québec	500, rue de la Faune	Transport vertical (ascenseurs-escaliers mécaniques)
Québec	425, rue Saint-Amable	Entrepreneur général
Québec	900, boulevard René-Lévesque Est	Entretien ménager
Québec	300, boulevard Jean-Lesage	Entrepreneur général
Québec	12, rue Saint-Louis	Automatisation des contrôles
Québec	425, rue Saint-Amable	Système électrique
Québec	1050, rue Louis-Alexandre-Taschereau	Transport vertical (ascenseurs-escaliers mécaniques)
Québec	8, rue du Fort (12 Sainte-Anne)	Entrepreneur général
Québec	500, rue de la Faune	Services publics, ministères, organismes

Municipalité	Adresse des travaux	Spécialité
Québec	700, 7e rue de l'Aéroport	Groupes électrogènes
Québec	5005, boulevard Pierre-Bertrand	Système de sécurité
Québec	1050, rue Louis-Alexandre-Taschereau	Groupes électrogènes
Québec	1075, chemin Sainte-Foy	Système mécanique
Québec	1500, rue Cyrille-Duquet	Système de sécurité
Québec	875, Grande Allée Est	Plomberie (fosse septique, gicleurs)
Québec	1200, route de l'Église	Système électrique
Québec	700, 7e rue de l'Aéroport	Plomberie (fosse septique, gicleurs)
Québec	900, boulevard René-Lévesque Est	Revêtement de sol (linoléum, tapis, etc.)
Québec	300, boulevard Jean-Lesage	Entrepreneur général
Québec	700, 7e rue de l'Aéroport	Autres spécialités construction
Québec	10, rue Pierre-Olivier-Chauveau	Système mécanique
Québec	1050, rue Louis-Alexandre-Taschereau	Système de sécurité
Québec	500, rue de la Faune	Surveillance, protection des systèmes (surv. à distance)
Québec	1050, rue Louis-Alexandre-Taschereau	Entretien des refroidisseurs centrifuges
Québec	2700, rue Einstein	Système mécanique
Québec	225, Grande Allée Est	Peinture
Québec	500, rue de la Faune	Système mécanique
Québec	875, Grande Allée Est	Entrepreneur général
Québec	300, boulevard Jean-Lesage	Vitrierie
Québec	700, 7e rue de l'Aéroport	Ventilation (climatisation)
Québec	2700, rue Einstein	Vitrierie
Québec	500, rue de la Faune	Autres spécialités construction
Québec	225, Grande Allée Est	Charpenterie - menuiserie
Québec	1050, rue Louis-Alexandre-Taschereau	Entrepreneur général
Québec	225, Grande Allée Est	Plomberie (fosse septique, gicleurs)
Québec	31, rue Mont-Carmel	Déneigement
Québec	500, rue de la Faune	Autres spécialités construction
Québec	700, 7e rue de l'Aéroport	Entrepreneur général
Québec	300, boulevard Jean-Lesage	Système électrique
Québec	300, boulevard Jean-Lesage	Entrepreneur général
Québec	425, rue Saint-Amable	Système électrique
Québec	300, boulevard Jean-Lesage	Plomberie (fosse septique, gicleurs)
Québec	2700, rue Einstein	Réfrigération
Québec	880, chemin Sainte-Foy	Propriétaire
Québec	1625, boulevard Wilfrid-Hamel	Peinture
Québec	1200, route de l'Église	Plomberie (fosse septique, gicleurs)
Québec	500, rue de la Faune	Réfrigération
Québec	1050, rue Louis-Alexandre-Taschereau	Autres services auxiliaires
Québec	835, boulevard René-Lévesque Est	Surveillance, protection des systèmes (surv. à distance)
Québec	1500, rue Cyrille-Duquet	Système mécanique-électrique
Québec	300, boulevard Jean-Lesage	Peinture
Québec	5353, boulevard Pierre-Bertrand	Système mécanique-électrique
Québec	10, rue Pierre-Olivier-Chauveau	Système électrique
Québec	10, rue Pierre-Olivier-Chauveau	Système électrique
Québec	875, Grande Allée Est	Signalisation
Québec	1500, rue Cyrille-Duquet	Système mécanique-électrique
Québec	500, rue de la Faune	Déneigement
Québec	2700, rue Einstein	Signalisation
Québec	900, boulevard René-Lévesque Est	Entretien ménager
Québec	1200, route de l'Église	Entrepreneur général
Québec	1200, rue Taillon	Système électrique
Québec	1050, rue Louis-Alexandre-Taschereau	Système de sécurité
Québec	461, rue Richelieu	Entretien ménager
Québec	2700, rue Einstein	Autres services auxiliaires
Québec	1050, rue Louis-Alexandre-Taschereau	Peinture
Québec	500, rue de la Faune	Système électrique
Québec	2700, rue Einstein	Plomberie (fosse septique, gicleurs)
Québec	1665, boulevard Wilfrid-Hamel	Système mécanique-électrique
Québec	425, rue Saint-Amable	Plomberie (fosse septique, gicleurs)
Québec	8, rue du Fort (12 Sainte-Anne)	Peinture
Québec	2700, rue Einstein	Soudure
Québec	1665, boulevard Wilfrid-Hamel	Système mécanique-électrique
Québec	2700, rue Einstein	Revêtement de sol (linoléum, tapis, etc.)
Québec	425, rue Saint-Amable	Peinture
Québec	1665, boulevard Wilfrid-Hamel	Entrepreneur général
Québec	225, Grande Allée Est	Peinture
Québec	875, Grande Allée Est	Autres spécialités construction
Québec	5353, boulevard Pierre-Bertrand	Automatisation des contrôles
Québec	500, rue de la Faune	Système mécanique-électrique, régulation
Québec	300, boulevard Jean-Lesage	Entretien des refroidisseurs centrifuges
Québec	6655, boulevard Pierre-Bertrand	Serrurerie, coffres-forts et équipement de sécurité
Québec	5700, 4e Avenue Ouest	Système électrique
Québec	1200, rue Taillon	Système de sécurité
Québec	700, 7e rue de l'Aéroport	Déneigement
Québec	5700, 4e Avenue Ouest	Déneigement
Québec	5353, boulevard Pierre-Bertrand	Peinture
Québec	8, rue du Fort (12 Sainte-Anne)	Entrepreneur général
Québec	12, rue Saint-Louis	Charpenterie - menuiserie
Québec	500, rue de la Faune	Revêtement de sol (linoléum, tapis, etc.)
Québec	1665, boulevard Wilfrid-Hamel	Système de sécurité
Québec	700, 7e rue de l'Aéroport	Entrepreneur général
Québec	1050, rue Louis-Alexandre-Taschereau	Plomberie (fosse septique, gicleurs)
Québec	1050, rue Louis-Alexandre-Taschereau	Couverture (toiture)
Québec	300, boulevard Jean-Lesage	Système mécanique
Québec	10, rue Pierre-Olivier-Chauveau	Entrepreneur général
Québec	5353, boulevard Pierre-Bertrand	Entrepreneur général
Québec	2700, rue Einstein	Système de sécurité
Québec	1050, rue Louis-Alexandre-Taschereau	Vitrierie
Québec	1050, rue Louis-Alexandre-Taschereau	Système électrique
Québec	10, rue Pierre-Olivier-Chauveau	Système mécanique
Québec	300, boulevard Jean-Lesage	Système mécanique

CONTRATS DE PLUS DE 2 000\$ CONCLUS PAR APPEL D'OFFRES SUR INVITATION  
ENTRE LE 1<sup>er</sup> AVRIL 2007 ET LE 28 FÉVRIER 2008

Municipalité	Adresse des travaux	Spécialité
Québec	1500, rue Cyrille-Duquet	Système électrique
Québec	500, rue de la Faune	Système mécanique
Québec	10, rue Pierre-Olivier-Chauveau	Récupération de papier
Québec	1050, rue Louis-Alexandre-Taschereau	Ventilation (climatisation)
Québec	1625, boulevard Wilfrid-Hamel	Système de sécurité
Québec	12, rue Saint-Louis	Revêtement de sol (linoléum, tapis, etc.)
Québec	461, rue Richelieu	Plomberie (fosse septique, gicleurs)
Québec	2700, rue Einstein	Câblage informatique
Québec	300, boulevard Jean-Lesage	Briquetage et maçonnerie
Québec	1050, rue Louis-Alexandre-Taschereau	Système mécanique
Québec	500, rue de la Faune	Système de sécurité
Québec	300, boulevard Jean-Lesage	Réfrigération
Québec	225, Grande Allée Est	Entrepreneur général
Québec	1020, route de l'Église	Propriétaire
Québec	5353, boulevard Pierre-Bertrand	Réservoirs pétroliers
Québec	5700, 4 <sup>e</sup> Avenue Ouest	Transport vertical (ascenseurs-escaliers mécaniques)
Québec	, rue de l'Arsenal	Groupes électrogènes
Québec	1825, rue Sempie	Ventilation (climatisation)
Québec	875, Grande Allée Est	Entrepreneur général
Québec	500, rue de la Faune	Autres spécialités construction
Québec	700, 7 <sup>e</sup> rue de l'Aéroport	Portes de garage (mécanique de chantier)
Québec	12, rue Saint-Louis	Autres services auxiliaires
Québec	1075, chemin Sainte-Foy	Autres spécialités construction
Québec	31, rue Mont-Carmel	Entrepreneur général
Québec	300, boulevard Jean-Lesage	Portes de garage (mécanique de chantier)
Québec	5353, boulevard Pierre-Bertrand	Autres services auxiliaires
Québec	225, Grande Allée Est	Entrepreneur général
Québec	2700, rue Einstein	Système mécanique
Québec	5353, boulevard Pierre-Bertrand	Autres spécialités construction
Québec	1825, rue Sempie	Transport vertical (ascenseurs-escaliers mécaniques)
Québec	875, Grande Allée Est	Système électrique
Québec	1500, rue Cyrille-Duquet	Peinture
Québec	425, rue Saint-Amable	Charpenterie - menuiserie
Québec	425, rue Saint-Amable	Charpenterie - menuiserie
Québec	875, Grande Allée Est	Autres spécialités construction
Québec	425, Rue Saint-Amable	Entrepreneur général
Québec	875, Grande Allée Est	Système mécanique-électrique, régulation
Québec	900, rue d'Youville	Entrepreneur général
Québec	500, rue de la Faune	Système électrique
Québec	425, rue Saint-Amable	Revêtement de sol (linoléum, tapis, etc.)
Québec	1825, rue Sempie	Entrepreneur général
Québec	1050, rue Louis-Alexandre-Taschereau	Système de sécurité
Québec	875, Grande Allée Est	Système électrique
Québec	900, boulevard René-Lévesque Est	Entrepreneur général
Québec	300, boulevard Jean-Lesage	Peinture
Québec	225, Grande Allée Est	Plomberie (fosse septique, gicleurs)
Québec	300, boulevard Jean-Lesage	Ventilation (climatisation)
Québec	700, 7 <sup>e</sup> rue de l'Aéroport	Plomberie (fosse septique, gicleurs)
Québec	1050, Rue Louis-Alexandre-Taschereau	Entrepreneur général
Québec	1050, rue Louis-Alexandre-Taschereau	Câblage informatique
Québec	461, rue Richelieu	Entrepreneur général
Québec	300, boulevard Jean-Lesage	Autres spécialités construction
Québec	2700, rue Einstein	Système mécanique-électrique
Rawdon	3398, rue Queen	Système de sécurité
Repentigny	107, rue Laroche	Régulation
Repentigny	107, rue Laroche	Entretien paysager
Repentigny	107, rue Laroche	Système de sécurité
Repentigny	107, rue Laroche	Serrurerie, coffres-forts et équipement de sécurité
Réservoir-Dozois	, route 117 km 426 Parc Verendrye	Entrepreneur général
Richmond	770, rue Hayes	Entretien ménager
Richmond	770, rue Hayes	Portes de garage (mécanique de chantier)
Richmond	770, rue Hayes	Portes de garage (mécanique de chantier)
Richmond	770, rue Hayes	Portes de garage (mécanique de chantier)
Rigaud	, autoroute 40 sortie 9	Système mécanique
Rigaud	, autoroute 40 sortie 9	Entretien ménager
Rimouski	200, rue des Négociants	Système de sécurité
Rimouski	393, rue Vanier	Système mécanique
Rimouski	200, rue des Négociants	Couverture (toiture)
Rimouski	200, rue des Négociants	Entrepreneur général
Rimouski	393, rue Vanier	Signalisation
Rimouski	200, rue des Négociants	Système mécanique-électrique, régulation
Rimouski	337, rue Moreault	Système mécanique-électrique, régulation
Rimouski	50, 1 <sup>re</sup> Rue Est	Entretien ménager
Rimouski	337, rue Moreault	Plomberie (fosse septique, gicleurs)
Rimouski	200, rue des Négociants	Déneigement
Rimouski	200, rue des Négociants	Excavation, terrassement et réservoirs
Rimouski	200, rue des Négociants	Excavation, terrassement et réservoirs
Rimouski	200, rue des Négociants	Système de sécurité
Rimouski	200, rue des Négociants	Entretien paysager
Rimouski	200, rue des Négociants	Système de sécurité
Rimouski	50, 1 <sup>re</sup> Rue Est	Entretien paysager
Rimouski	200, rue des Négociants	Système de sécurité
Rimouski	337, rue Moreault	Système mécanique-électrique
Rimouski	200, rue des Négociants	Entretien paysager
Rimouski	200, rue des Négociants	Entretien paysager
Rimouski	200, rue des Négociants	Système électrique
Rimouski	200, rue des Négociants	Système de sécurité
Rimouski	337, rue Moreault	Déménagement
Rimouski	183, avenue de la Cathédrale	Revêtement de sol (linoléum, tapis, etc.)
Rimouski	337, rue Moreault	Déménagement
Rimouski	393, rue Vanier	Déménagement
Rimouski	200, rue des Négociants	Déneigement

Municipalité	Adresse des travaux	Spécialité
Rimouski	200, rue des Négociants	Autres spécialités construction
Rimouski	393, rue Vanier	Revêtement de sol (linoléum, tapis, etc.)
Rimouski	337, rue Moreault	Garde des immeubles
Rimouski	200, rue des Négociants	Système électrique
Rimouski	200, rue des Négociants	Pavage, asphaltage
Rimouski	22, rue Sainte-Marie	Déménagement
Rimouski	200, rue des Négociants	Système mécanique-électrique, régulation
Rimouski	337, rue Moreault	Régulation
Rimouski	200, rue des Négociants	Système de sécurité
Rivière-aux-Outardes	, route 389 Manic 5 km 131	Entrepreneur général
Rivière-Beaudette	, autoroute 20	Entrepreneur général
Rivière-Beaudette	, autoroute 20	Plomberie (fosse septique, gicleurs)
Rivière-Beaudette	, autoroute 20	Entretien ménager
Rivière-Beaudette	, autoroute 20	Autres services auxiliaires
Rivière-du-Loup	33, rue de la Cour	Système de sécurité
Rivière-du-Loup	351, boulevard de l'Hôtel-de-Ville	Réservoirs pétroliers
Rivière-du-Loup	33, rue de la Cour	Entretien paysager
Rivière-du-Loup	186, rue Fraser	Déménagement
Rivière-du-Loup	33, rue de la Cour	Entrepreneur général
Rivière-du-Loup	33, rue de la Cour	Couverture (toiture)
Rivière-du-Loup	351, boulevard de l'Hôtel-de-Ville	Déneigement
Rivière-du-Loup	33, rue de la Cour	Entrepreneur général
Rivière-du-Loup	33, rue de la Cour	Transport vertical (ascenseurs-escaliers mécaniques)
Rivière-du-Loup	33, rue de la Cour	Réfrigération
Rivière-du-Loup	351, boulevard de l'Hôtel-de-Ville	Entrepreneur général
Rivière-du-Loup	351, boulevard de l'Hôtel-de-Ville	Réfrigération
Rivière-du-Loup	351, boulevard de l'Hôtel-de-Ville	Entretien paysager
Rivière-du-Loup	310, rue Saint-Pierre	Propriétaire
Rivière-du-Loup	33, rue de la Cour	Déménagement
Rivière-du-Loup	33, rue de la Cour	Déménagement
Rivière-du-Loup	33, rue de la Cour	Entrepreneur général
Rivière-du-Loup	351, boulevard de l'Hôtel-de-Ville	Soudure
Rivière-du-Loup	33, rue de la Cour	Système mécanique-électrique, régulation
Rivière-du-Loup	351, boulevard de l'Hôtel-de-Ville	Système électrique
Rivière-du-Loup	351, boulevard de l'Hôtel-de-Ville	Entrepreneur général
Rivière-du-Loup	33, rue de la Cour	Vitrerie
Rivière-du-Loup	33, rue de la Cour	Entrepreneur général
Rivière-du-Loup	33, rue de la Cour	Système de sécurité
Rivière-Rouge	583, boulevard Fernand-Lafontaine	Entretien paysager
Roberval	750, boulevard Saint-Joseph	Peinture
Roberval	750, boulevard Saint-Joseph	Autres spécialités construction
Roberval	750, boulevard Saint-Joseph	Entrepreneur général
Roberval	750, boulevard Saint-Joseph	Entrepreneur général
Roberval	755, boulevard Saint-Joseph	Propriétaire
Roberval	584, Avenue Roberval	Entrepreneur général
Roberval	584, avenue Roberval	Entrepreneur général
Roberval	584, avenue Roberval	Entretien ménager
Roberval	584, avenue Roberval	Système électrique
Roberval	750, boulevard Saint-Joseph	Revêtement de sol (linoléum, tapis, etc.)
Roberval	750, boulevard Saint-Joseph	Entretien ménager
Roberval	750, boulevard Saint-Joseph	Déneigement
Roberval	584, avenue Roberval	Déneigement
Roberval	750, boulevard Saint-Joseph	Peinture
Roberval	750, boulevard Saint-Joseph	Entrepreneur général
Roberval	235, rue Tanguay	Système électrique
Roberval	750, boulevard Saint-Joseph	Système mécanique
Roberval	235, rue Tanguay	Système mécanique
Rouyn-Noranda	2, avenue du Palais	Entrepreneur général
Rouyn-Noranda	2, avenue du Palais	Système de sécurité
Rouyn-Noranda	180, boulevard Rideau	Plomberie (fosse septique, gicleurs)
Rouyn-Noranda	215, boulevard Rideau	Système électrique
Rouyn-Noranda	180, boulevard Rideau	Système mécanique-électrique
Rouyn-Noranda	2, avenue du Palais	Entrepreneur général
Rouyn-Noranda	180, boulevard Rideau	Système électrique
Rouyn-Noranda	2, avenue du Palais	Entrepreneur général
Rouyn-Noranda	155, chemin Sénator	Système électrique
Rouyn-Noranda	180, boulevard Rideau	Régulation
Rouyn-Noranda	155, chemin Sénator	Autres spécialités construction
Rouyn-Noranda	2, avenue du Palais	Entrepreneur général
Rouyn-Noranda	27, rue du Terminus Ouest	Déménagement
Rouyn-Noranda	2, avenue du Palais	Ventilation (climatisation)
Rouyn-Noranda	155, chemin Sénator	Couverture (toiture)
Rouyn-Noranda	205, boulevard Rideau	Système mécanique-électrique
Rouyn-Noranda	155, chemin Sénator	Entrepreneur général
Rouyn-Noranda	205, boulevard Rideau	Régulation
Rouyn-Noranda	2, avenue du Palais	Surveillance, protection des systèmes (surv. à distance)
Rouyn-Noranda	2, avenue du Palais	Système mécanique
Rouyn-Noranda	2, avenue du Palais	Système mécanique
Rouyn-Noranda	205, boulevard Rideau	Régulation
Rouyn-Noranda	180, boulevard Rideau	Entrepreneur général
Rouyn-Noranda	205, boulevard Rideau	Entrepreneur général
Rouyn-Noranda	1, rue du Terminus Est	Propriétaire
Rouyn-Noranda	70, avenue Québec	Propriétaire
Rouyn-Noranda	205, boulevard Rideau	Entrepreneur général
Rouyn-Noranda	155, chemin Sénator	Portes de garage (mécanique de chantier)
Rouyn-Noranda	215, boulevard Rideau	Entrepreneur général
Rouyn-Noranda	180, boulevard Rideau	Système mécanique
Rouyn-Noranda	19, rue Perreault Ouest	Câblage informatique
Rouyn-Noranda	2, avenue du Palais	Système de sécurité
Rouyn-Noranda	180, boulevard Rideau	Câblage informatique
Rouyn-Noranda	155, chemin Sénator	Système électrique
Rouyn-Noranda	155, chemin Sénator	Entrepreneur général



Municipalité	Adresse des travaux	Spécialité
Rouyn-Noranda	180, boulevard Rideau	Entrepreneur général
Rouyn-Noranda	180, boulevard Rideau	Surveillance, protection des systèmes (surv. à distance)
Rouyn-Noranda	155, chemin Sénator	Entrepreneur général
Rouyn-Noranda	205, boulevard Rideau	Système mécanique
Rouyn-Noranda	2, avenue du Palais	Transport vertical (ascenseurs-escaliers mécaniques)
Rouyn-Noranda	1, rue du Terminus Est	Système mécanique-électrique, régulation
Rouyn-Noranda	155, chemin Sénator	Système mécanique
Rouyn-Noranda	27, rue du Terminus Ouest	Propriétaire
Rouyn-Noranda	180, boulevard Rideau	Serrurerie, coffres-forts et équipement de sécurité
Rouyn-Noranda	2, avenue du Palais	Entrepreneur général
Saint-Bernard-de-Lacolle	, autoroute 15	Plomberie (fosse septique, gicleurs)
Saint-Bernard-de-Lacolle	, autoroute 15	Entretien ménager
Saint-Bernard-de-Lacolle	, autoroute 15	Plomberie (fosse septique, gicleurs)
Saint-Bernard-de-Lacolle	, autoroute 15	Peinture
Saint-Bernard-de-Lacolle	, autoroute 15	Plomberie (fosse septique, gicleurs)
Saint-Bernard-de-Lacolle	, autoroute 15	Peinture
Saint-Boniface	425, boulevard Trudel Ouest	Entrepreneur général
Saint-Charles-de-Bellechasse	2754, avenue Royale	Excavation, terrassement et réservoirs
Saint-Charles-de-Bellechasse	2754, avenue Royale	Autres spécialités construction
Saint-Charles-de-Bellechasse	2758, avenue Royale	Déneigement
Saint-Clet	551, route 201	Automatisation des contrôles
Saint-Clet	551, route 201	Entretien paysager
Saint-Clet	551, route 201	Régulation
Sainte-Agathe-des-Monts	1155, Route 329 Nord	Entrepreneur général
Sainte-Anne-de-Beaupré	9500, boulevard Sainte-Anne	Entretien paysager
Sainte-Anne-de-Beaupré	9500, boulevard Sainte-Anne	Plomberie (fosse septique, gicleurs)
Sainte-Anne-de-Beaupré	9500, boulevard Sainte-Anne	Système mécanique
Sainte-Anne-de-Bellevue	20045, chemin Sainte-Marie	Câblage informatique
Sainte-Anne-de-Bellevue	20045, chemin Sainte-Marie	Système électrique
Sainte-Anne-de-Bellevue	20045, chemin Sainte-Marie	Système mécanique
Sainte-Anne-de-Bellevue	20045, chemin Sainte-Marie	Autres spécialités construction
Sainte-Anne-de-Bellevue	20045, chemin Sainte-Marie	Couverture (toiture)
Sainte-Anne-de-Bellevue	20045, chemin Sainte-Marie	Système mécanique-électrique
Sainte-Anne-de-Bellevue	20045, chemin Sainte-Marie	Groupes électrogènes
Sainte-Anne-de-Bellevue	20045, chemin Sainte-Marie	Ventilation (climatisation)
Sainte-Anne-de-Bellevue	20045, chemin Sainte-Marie	Système mécanique
Sainte-Anne-de-Bellevue	20045, chemin Sainte-Marie	Plomberie (fosse septique, gicleurs)
Sainte-Anne-de-Bellevue	20045, chemin Sainte-Marie	Système mécanique
Sainte-Anne-de-Bellevue	20045, chemin Sainte-Marie	Système de sécurité
Sainte-Anne-de-Bellevue	20045, chemin Sainte-Marie	Système mécanique
Sainte-Anne-de-Bellevue	20045, chemin Sainte-Marie	Insonorisation (acoustique)
Sainte-Anne-de-la-Pérade	750, 2e Avenue	Régulation
Sainte-Anne-de-la-Pérade	750, 2e Avenue	Déneigement
Sainte-Anne-des-Monts	204, boulevard Sainte-Anne Ouest	Entrepreneur général
Sainte-Catherine-la-Jacques-Cartier	143, route Duchesnay	Entrepreneur général
Sainte-Catherine-la-Jacques-Cartier	143, route Duchesnay	Entrepreneur général
Sainte-Catherine-la-Jacques-Cartier	143, route Duchesnay	Démolition de bâtiment
Sainte-Julienne	2456, route 125	Entretien ménager
Sainte-Martine	301, rue Saint-Joseph	Système électrique
Sainte-Thérèse	300, rue Sicard	Câblage informatique
Saint-Félicien	1205, boulevard Saint-Félicien	Propriétaire
Saint-Georges	17785, boulevard Lacroix	Entrepreneur général
Saint-Georges	17785, boulevard Lacroix	Couverture (toiture)
Saint-Georges	17785, boulevard Lacroix	Entretien ménager
Saint-Georges	17785, boulevard Lacroix	Entretien ménager
Saint-Hubert	3131, 2e Rue	Autres spécialités construction
Saint-Hubert	3131, 2e Rue	Entrepreneur général
Saint-Hubert	3131, 2e Rue	Entrepreneur général
Saint-Hubert	5225, rue J.-A.-Bombardier	Soudure
Saint-Hubert	5225, rue J.-A.-Bombardier	Entrepreneur général
Saint-Hubert	5225, rue J.-A.-Bombardier	Entrepreneur général
Saint-Hubert	5225, rue J.-A.-Bombardier	Entrepreneur général
Saint-Hubert	3131, 2e Rue	Câblage informatique
Saint-Hubert	5225, rue J.-A.-Bombardier	Système électrique
Saint-Hubert	3131, 2e Rue	Entrepreneur général
Saint-Hubert	5225, rue J.-A.-Bombardier	Entrepreneur général
Saint-Hyacinthe	1550, rue Dessaulles	Système de sécurité
Saint-Hyacinthe	1550, rue Dessaulles	Autres spécialités construction
Saint-Hyacinthe	3355, rue Picard	Pavage, asphaltage
Saint-Hyacinthe	1550, rue Dessaulles	Autres spécialités construction
Saint-Hyacinthe	4230, boulevard Laurier Est	Déménagement
Saint-Hyacinthe	1550, rue Dessaulles	Entrepreneur général
Saint-Hyacinthe	1550, rue Dessaulles	Charpenterie - menuiserie
Saint-Hyacinthe	3355, rue Picard	Portes de garage (mécanique de chantier)
Saint-Hyacinthe	3355, rue Picard	Entretien ménager
Saint-Jean-Port-Joli	124, avenue de Gaspé Ouest	Système mécanique
Saint-Jean-Port-Joli	124, avenue de Gaspé Ouest	Système mécanique
Saint-Jean-Port-Joli	124, avenue de Gaspé Ouest	Brûleur au gaz naturel et à l'huile
Saint-Jean-Port-Joli	124, avenue de Gaspé Ouest	Entrepreneur général
Saint-Jean-Port-Joli	124, avenue de Gaspé Ouest	Portes de garage (mécanique de chantier)
Saint-Jean-sur-Richelieu	90, chemin Des Patriotes Est	Entrepreneur général
Saint-Jean-sur-Richelieu	109, rue Saint-Charles	Système de sécurité
Saint-Jean-sur-Richelieu	855, boulevard Industriel	Système mécanique
Saint-Jean-sur-Richelieu	855, boulevard Industriel	Transport vertical (ascenseurs-escaliers mécaniques)
Saint-Jean-sur-Richelieu	109, rue Saint-Charles	Couverture (toiture)
Saint-Jean-sur-Richelieu	855, boulevard Industriel	Entretien ménager
Saint-Jean-sur-Richelieu	109, rue Saint-Charles	Régulation
Saint-Jean-sur-Richelieu	855 boulevard Industriel	Système mécanique
Saint-Jean-sur-Richelieu	855, boulevard Industriel	Système mécanique
Saint-Jean-sur-Richelieu	855, boulevard Industriel	Régulation
Saint-Jean-sur-Richelieu	109, rue Saint-Charles	Serrurerie, coffres-forts et équipement de sécurité
Saint-Jean-sur-Richelieu	855, boulevard Industriel	Plomberie (fosse septique, gicleurs)





Municipalité	Adresse des travaux	Spécialité
Saint-Jean-sur-Richelieu	90, chemin Des Patriotes Est	Excavation, terrassement et réservoirs
Saint-Jean-sur-Richelieu	855, boulevard Industriel	Traitement des eaux
Saint-Jean-sur-Richelieu	90, chemin Des Patriotes Est	Portes de garage (mécanique de chantier)
Saint-Jean-sur-Richelieu	855, boulevard Industriel	Ventilation (climatisation)
Saint-Jean-sur-Richelieu	90, chemin Des Patriotes Est	Système électrique
Saint-Jérôme	2, boulevard La Salette	Vitrerie
Saint-Jérôme	4, boulevard La Salette	Pavage, asphaltage
Saint-Jérôme	25, rue de Martigny Ouest	Plomberie (fosse septique, gicleurs)
Saint-Jérôme	2, boulevard La Salette	Vitrerie
Saint-Jérôme	2, boulevard La Salette	Système de sécurité
Saint-Jérôme	2, boulevard La Salette	Peinture
Saint-Jérôme	85, rue de Martigny Ouest	Système mécanique-électrique
Saint-Jérôme	85, rue de Martigny Ouest	Brûleur au gaz naturel et à l'huile
Saint-Jérôme	500, boulevard des Laurentides	Entrepreneur général
Saint-Jérôme	2, boulevard La Salette	Entrepreneur général
Saint-Jérôme	2, boulevard La Salette	Système de sécurité
Saint-Jérôme	2, boulevard La Salette	Équipements de cuisine
Saint-Jérôme	2, boulevard La Salette	Système mécanique
Saint-Jérôme	227, rue Saint-Georges	Entrepreneur général
Saint-Jérôme	2, boulevard La Salette	Brûleur au gaz naturel et à l'huile
Saint-Jérôme	25, rue de Martigny Ouest	Entrepreneur général
Saint-Jérôme	2, boulevard La Salette	Système électrique
Saint-Jérôme	25, rue de Martigny Ouest	Entretien paysager
Saint-Jérôme	2, boulevard La Salette	Plomberie (fosse septique, gicleurs)
Saint-Jérôme	4, boulevard La Salette	Entrepreneur général
Saint-Jérôme	2, boulevard La Salette	Signalisation
Saint-Jérôme	2, boulevard La Salette	Système électrique
Saint-Jérôme	2, boulevard La Salette	Système mécanique
Saint-Jérôme	2, boulevard La Salette	Vitrerie
Saint-Jérôme	2, boulevard La Salette	Entretien paysager
Saint-Jérôme	4, boulevard La Salette	Système de sécurité
Saint-Jérôme	2, boulevard La Salette	Système électrique
Saint-Jérôme	2, boulevard La Salette	Entrepreneur général
Saint-Jérôme	4, boulevard La Salette	Entretien paysager
Saint-Jérôme	2, boulevard La Salette	Pavage, asphaltage
Saint-Jérôme	2, boulevard La Salette	Système électrique
Saint-Jérôme	25, rue de Martigny Ouest	Couverture (toiture)
Saint-Jérôme	2, boulevard La Salette	Système électrique
Saint-Jérôme	2, boulevard La Salette	Système de sécurité
Saint-Jérôme	2, boulevard La Salette	Plomberie (fosse septique, gicleurs)
Saint-Jérôme	85, rue de Martigny Ouest	Système mécanique
Saint-Jérôme	2, boulevard La Salette	Système électrique
Saint-Jérôme	85, rue de Martigny Ouest	Système mécanique
Saint-Jérôme	25, rue de Martigny Ouest	Entretien ménager
Saint-Jérôme	2, boulevard La Salette	Déneigement
Saint-Jérôme	2, boulevard La Salette	Entrepreneur général
Saint-Jérôme	222-230, rue Saint-Georges	Entrepreneur général
Saint-Jérôme	2, boulevard La Salette	Autres services auxiliaires
Saint-Jérôme	2, boulevard La Salette	Vitrerie
Saint-Jérôme	4, boulevard La Salette	Déneigement
Saint-Jérôme	2, boulevard La Salette	Système électrique
Saint-Jérôme	25, rue de Martigny Ouest	Plomberie (fosse septique, gicleurs)
Saint-Jérôme	85, rue de Martigny Ouest	Système mécanique-électrique, régulation
Saint-Jérôme	2, boulevard La Salette	Système électrique
Saint-Jérôme	85, rue de Martigny Ouest	Garde des immeubles
Saint-Jérôme	85, rue de Martigny Ouest	Régulation
Saint-Jérôme	2, boulevard La Salette	Surveillance, protection des systèmes (surv. à distance)
Saint-Jérôme	4, boulevard La Salette	Système électrique
Saint-Jérôme	2, boulevard La Salette	Entrepreneur général
Saint-Jérôme	2, boulevard La Salette	Équipements de cuisine
Saint-Jérôme	2, boulevard La Salette	Entretien ménager
Saint-Jérôme	2, boulevard La Salette	Groupes électrogènes
Saint-Jérôme	2, boulevard La Salette	Équipements de cuisine
Saint-Jérôme	2, boulevard La Salette	Système mécanique
Saint-Jérôme	4, boulevard La Salette	Système mécanique
Saint-Jérôme	85, rue de Martigny Ouest	Système mécanique-électrique
Saint-Jérôme	2, boulevard La Salette	Plomberie (fosse septique, gicleurs)
Saint-Jérôme	4, boulevard La Salette	Régulation
Saint-Jérôme	85, rue de Martigny Ouest	Entrepreneur général
Saint-Jérôme	222-230, rue Saint-Georges	Système mécanique
Saint-Jérôme	2, boulevard La Salette	Système électrique
Saint-Jérôme	2, boulevard La Salette	Autres services auxiliaires
Saint-Jérôme	25, rue de Martigny Ouest	Système de sécurité
Saint-Jérôme	2, boulevard La Salette	Système électrique
Saint-Jérôme	4, boulevard La Salette	Système mécanique
Saint-Jérôme	2, boulevard La Salette	Régulation
Saint-Jérôme	2, boulevard La Salette	Système de sécurité
Saint-Jérôme	2, boulevard La Salette	Enlèvement des ordures
Saint-Jérôme	2, boulevard La Salette	Système de sécurité
Saint-Jérôme	25, rue de Martigny Ouest	Système de sécurité
Saint-Jérôme	2, boulevard La Salette	Système mécanique
Saint-Jérôme	10, rue Saint-Joseph	Système électrique
Saint-Jérôme	85, rue de Martigny Ouest	Ventilation (climatisation)
Saint-Jérôme	4, boulevard La Salette	Système électrique
Saint-Jérôme	4, boulevard La Salette	Plomberie (fosse septique, gicleurs)
Saint-Jérôme	222-230, rue Saint-Georges	Plomberie (fosse septique, gicleurs)
Saint-Jérôme	2, boulevard La Salette	Surveillance, protection des systèmes (surv. à distance)
Saint-Jérôme	2, boulevard La Salette	Système mécanique
Saint-Jérôme	2, boulevard La Salette	Vitrerie
Saint-Jérôme	25, rue de Martigny Ouest	Système de sécurité
Saint-Jérôme	2, boulevard La Salette	Vitrerie
Saint-Jérôme	85, rue de Martigny Ouest	Peinture

Municipalité	Adresse des travaux	Spécialité
Saint-Jérôme	2, boulevard La Salette	Brûleur au gaz naturel et à l'huile
Saint-Jérôme	25, rue de Martigny Ouest	Plomberie (fosse septique, gicleurs)
Saint-Jérôme	2, boulevard La Salette	Entrepreneur général
Saint-Jérôme	25, rue de Martigny Ouest	Entrepreneur général
Saint-Jérôme	2, boulevard La Salette	Équipements de cuisine
Saint-Jérôme	85, rue de Martigny Ouest	Système mécanique
Saint-Jérôme	2, boulevard La Salette	Groupes électrogènes
Saint-Jérôme	85, rue de Martigny Ouest	Système mécanique
Saint-Jérôme	2, boulevard La Salette	Système mécanique
Saint-Jérôme	25, rue de Martigny Ouest	Entrepreneur général
Saint-Jérôme	25, rue de Martigny Ouest	Entrepreneur général
Saint-Jérôme	25, rue de Martigny Ouest	Autres spécialités construction
Saint-Jérôme	85, rue de Martigny Ouest	Câblage informatique
Saint-Jérôme	222-230, rue Saint-Georges	Déménagement
Saint-Jérôme	85, rue de Martigny Ouest	Revêtement de sol (linoléum, tapis, etc.)
Saint-Jérôme	2, boulevard La Salette	Équipements de cuisine
Saint-Jérôme	2, boulevard La Salette	Système électrique
Saint-Joseph-de-Beauce	795, avenue du Palais	Entrepreneur général
Saint-Joseph-de-Beauce	795, avenue du Palais	Garde des immeubles
Saint-Joseph-de-Beauce	795, avenue du Palais	Plomberie (fosse septique, gicleurs)
Saint-Joseph-de-Beauce	795, avenue du Palais	Système électrique
Saint-Joseph-de-Beauce	795, avenue du Palais	Plomberie (fosse septique, gicleurs)
Saint-Joseph-de-Beauce	795, avenue du Palais	Groupes électrogènes
Saint-Joseph-de-Beauce	795, avenue du Palais	Entrepreneur général
Saint-Joseph-de-Beauce	795, avenue du Palais	Charpenterie - menuiserie
Saint-Joseph-de-Beauce	795, avenue du Palais	Entretien paysager
Saint-Joseph-de-Beauce	795, avenue du Palais	Entrepreneur général
Saint-Joseph-de-Beauce	795, avenue du Palais	Système électrique
Saint-Laurent	2215, boulevard Marcel-Laurin	Entrepreneur général
Saint-Laurent	2215, boulevard Marcel-Laurin	Déménagement
Saint-Laurent	2215, boulevard Marcel-Laurin	Système électrique
Saint-Laurent	5377, chemin de la Côte-de-Liesse	Garde des immeubles
Saint-Léonard	8000, boulevard Langelier	Système électrique
Saint-Léonard	8000, boulevard Langelier	Déménagement
Saint-Lin-Laurentides	1701, route 335	Surveillance, protection des systèmes (surv. à distance)
Saint-Louis-de-Blandford	635, route 162	Charpenterie - menuiserie
Saint-Louis-de-Blandford	635, route 162	Entretien ménager
Saint-Michel-de-Bellechasse	148, route 132	Système électrique
Saint-Michel-de-Bellechasse	148, route 132	Couverture (toiture)
Saint-Michel-de-Bellechasse	148, route 132	Peinture
Saint-Michel-des-Saints	8081, chemin Brassard	Pavage, asphaltage
Saint-Michel-des-Saints	8081, chemin Brassard	Entrepreneur général
Saint-Pascal	185, rue Varin	Portes de garage (mécanique de chantier)
Saint-Pascal	185, rue Varin	Portes de garage (mécanique de chantier)
Saint-Pascal	185, rue Varin	Entrepreneur général
Saint-Pascal	225, rue Rochette	Entretien ménager
Saint-Pascal	185, rue Varin	Entrepreneur général
Saint-Paul-de-Montminy	731, rang Taché Est	Autres spécialités construction
Saint-Pie	667, Bas Petit Rang St-François	Système électrique
Saint-Raymond	1012, Grand Rang	Système mécanique-électrique, régulation
Saint-Raymond	1012, Grand Rang	Entrepreneur général
Saint-Raymond	1012, Grand Rang	Entretien paysager
Saint-Tite	624-626, route 153	Déneigement
Salaberry-de-Valleyfield	180, rue Salaberry Ouest	Groupes électrogènes
Salaberry-de-Valleyfield	180, rue Salaberry Ouest	Brûleur au gaz naturel et à l'huile
Salaberry-de-Valleyfield	180, rue Salaberry Ouest	Revêtement de sol (linoléum, tapis, etc.)
Salaberry-de-Valleyfield	180, rue Salaberry Ouest	Extermination de la vermine
Salaberry-de-Valleyfield	180, rue Salaberry Ouest	Système électrique
Salaberry-de-Valleyfield	180, Rue Salaberry Ouest	Électricité
Salaberry-de-Valleyfield	180, Rue Salaberry Ouest	Plomberie
Salaberry-de-Valleyfield	180, rue Salaberry Ouest	Système électrique
Salaberry-de-Valleyfield	180, rue Salaberry Ouest	Pavage, asphaltage
Salaberry-de-Valleyfield	180, rue Salaberry Ouest	Déneigement
Salaberry-de-Valleyfield	180, rue Salaberry Ouest	Surveillance, protection des systèmes (surv. à distance)
Salaberry-de-Valleyfield	180, rue Salaberry Ouest	Enlèvement des ordures
Salaberry-de-Valleyfield	180, rue Salaberry Ouest	Système de sécurité
Salaberry-de-Valleyfield	180, rue Salaberry Ouest	Peinture
Schefferville	76, rue Atlantic	Entrepreneur général
Senneterre	481, 7e Avenue Ouest	Entretien paysager
Senneterre	141, 13e Avenue Ouest	Plomberie (fosse septique, gicleurs)
Senneterre	481, 7e Avenue Ouest	Entretien ménager
Sept-Îles	425, Boul. Laure	Entrepreneur général
Sept-Îles	425, boulevard Laure	Système de sécurité
Sept-Îles	425, boulevard Laure	Déneigement
Sept-Îles	425, boulevard Laure	Système de sécurité
Sept-Îles	10, rue Maltais	Propriétaire
Sept-Îles	585, boulevard des Montagnais	Entretien ménager
Sept-Îles	585, boulevard des Montagnais	Vitrerie
Sept-Îles	456, avenue Arnaud	Propriétaire
Sept-Îles	425, boulevard Laure	Système de sécurité
Sept-Îles	391, rue Brochu	Propriétaire
Sept-Îles	456, avenue Arnaud	Propriétaire
Sept-Îles	391, rue Brochu	Propriétaire
Shawinigan	212, 6e Rue	Déneigement
Shawinigan	212, 6e Rue	Plomberie (fosse septique, gicleurs)
Shawinigan	212, 6e Rue	Entrepreneur général
Shawinigan	212, 6e Rue	Ventilation (climatisation)
Shawinigan	212, 6e Rue	Entretien paysager
Shawinigan	1600, boulevard Hubert-Biermans	Propriétaire
Shawinigan	212, 6e Rue	Couverture (toiture)
Shawinigan	212, 6e Rue	Entretien ménager
Shawinigan	212, 6e Rue	Entretien des refroidisseurs centrifuges



Municipalité	Adresse des travaux	Spécialité
Shawinigan	212, 6e Rue	Système électrique
Shawinigan	212, 6e Rue	Revêtement de sol (linoléum, tapis, etc.)
Shawinigan	212, 6e Rue	Ventilation (climatisation)
Shawinigan	212, 6e Rue	Entrepreneur général
Shawinigan	1600, boulevard Hubert-Biermans	Propriétaire
Sherbrooke	200, rue Belvédère Nord	Entretien ménager
Sherbrooke	4260, boulevard Bourque	Ventilation (climatisation)
Sherbrooke	1055, rue Talbot	Autres services auxiliaires
Sherbrooke	375, rue King Ouest	Entrepreneur général
Sherbrooke	4260, boulevard Bourque	Système mécanique-électrique, régulation
Sherbrooke	375, rue King Ouest	Charpenterie - menuiserie
Sherbrooke	4260, boulevard Bourque	Excavation, terrassement et réservoirs
Sherbrooke	1055, rue Talbot	Vitrerie
Sherbrooke	4260, boulevard Bourque	Système mécanique
Sherbrooke	4260, boulevard Bourque	Autres spécialités construction
Sherbrooke	375, rue King Ouest	Ventilation (climatisation)
Sherbrooke	4260, boulevard Bourque	Système mécanique
Sherbrooke	125, chemin Georges-Vallières	Réfrigération
Sherbrooke	202, rue Wellington Nord	Entrepreneur général
Sherbrooke	1055, rue Talbot	Système de sécurité
Sherbrooke	125, chemin Georges-Vallières	Système électrique
Sherbrooke	1055, rue Talbot	Briquetage et maçonnerie
Sherbrooke	125, chemin Georges-Vallières	Système électrique
Sherbrooke	125, chemin Georges-Vallières	Entrepreneur général
Sherbrooke	1055, rue Talbot	Système électrique
Sherbrooke	3330, rue King Ouest	Autres spécialités construction
Sherbrooke	4260, boulevard Bourque	Pavage, asphaltage
Sherbrooke	200, rue Belvédère Nord	Entrepreneur général
Sherbrooke	1055, rue Talbot	Plomberie (fosse septique, gicleurs)
Sherbrooke	1055, rue Talbot	Système de sécurité
Sherbrooke	40, rue Don Bosco Sud	Système mécanique
Sherbrooke	1055, rue Talbot	Système de sécurité
Sherbrooke	1055, rue Talbot	Entretien ménager
Sherbrooke	375, rue King Ouest	Peinture
Sherbrooke	125, chemin Georges-Vallières	Autres spécialités construction
Sherbrooke	125, chemin Georges-Vallières	Enlèvement des ordures
Sherbrooke	1055, rue Talbot	Peinture
Sherbrooke	4260, boulevard Bourque	Déneigement
Sherbrooke	4260, boulevard Bourque	Plomberie (fosse septique, gicleurs)
Sherbrooke	200, rue Belvédère Nord	Entrepreneur général
Sherbrooke	375, rue King Ouest	Entrepreneur général
Sherbrooke	125, chemin Georges-Vallières	Autres spécialités construction
Sherbrooke	4260, boulevard Bourque	Réfrigération
Sherbrooke	202, rue Wellington Nord	Câblage informatique
Sherbrooke	4260, boulevard Bourque	Système mécanique-électrique
Sherbrooke	3425, rue King Ouest	Autres spécialités construction
Sherbrooke	4260, boulevard Bourque	Système de sécurité
Sherbrooke	770, rue Goretti	Entretien ménager
Sherbrooke	40, rue Don Bosco Sud	Système de sécurité
Sherbrooke	375, rue King Ouest	Plomberie (fosse septique, gicleurs)
Sherbrooke	1055, rue Talbot	Système de sécurité
Sherbrooke	375, rue King Ouest	Transport vertical (ascenseurs-escaliers mécaniques)
Sherbrooke	4260, boulevard Bourque	Entretien paysager
Sherbrooke	40, rue Don Bosco Sud	Système électrique
Sherbrooke	375, rue King Ouest	Plomberie (fosse septique, gicleurs)
Sherbrooke	200, rue Belvédère Nord	Entrepreneur général
Sherbrooke	1055, rue Talbot	Ventilation (climatisation)
Sherbrooke	40, rue Don Bosco Sud	Régulation
Sherbrooke	770, rue Goretti	Déneigement
Sherbrooke	375, rue King Ouest	Déneigement
Sherbrooke	200, rue Belvédère Nord	Déménagement
Sorel-Tracy	48, rue Charlotte	Revêtement de sol (linoléum, tapis, etc.)
Sorel-Tracy	48, rue Charlotte	Système de sécurité
Sorel-Tracy	75, boulevard Poliquin	Équipements de cuisine
Sorel-Tracy	1805, boulevard Saint-Louis	Régulation
Sorel-Tracy	48, rue Charlotte	Système mécanique-électrique
Sorel-Tracy	75, boulevard Poliquin	Plomberie (fosse septique, gicleurs)
Sorel-Tracy	75, boulevard Poliquin	Équipements de cuisine
Sorel-Tracy	75, boulevard Poliquin	Système électrique
Sorel-Tracy	75, boulevard Poliquin	Entrepreneur général
Sorel-Tracy	48, rue Charlotte	Entrepreneur général
Sorel-Tracy	75, boulevard Poliquin	Entrepreneur général
Sorel-Tracy	75, boulevard Poliquin	Déneigement
Sorel-Tracy	75, boulevard Poliquin	Plomberie (fosse septique, gicleurs)
Sorel-Tracy	75, boulevard Poliquin	Système mécanique
Sorel-Tracy	48, rue Charlotte	Entrepreneur général
Sorel-Tracy	48, rue Charlotte	Entretien des refroidisseurs centrifuges
Sorel-Tracy	75, boulevard Poliquin	Garde des immeubles
Sorel-Tracy	75, boulevard Poliquin	Autres spécialités construction
Sorel-Tracy	75, boulevard Poliquin	Plomberie (fosse septique, gicleurs)
Sorel-Tracy	75, boulevard Poliquin	Plomberie (fosse septique, gicleurs)
Sorel-Tracy	75, boulevard Poliquin	Pavage, asphaltage
Stanstead-Est	, autoroute 55 Nord	Entretien ménager
Stanstead-Est	, autoroute 55 Nord	Autres spécialités construction
Tadoussac	144, rue Bateau-Passeur	Ventilation (climatisation)
Tadoussac	406, Rue Bateau-Passeur	Systèmes de sécurité
Témiscaming	1421, chemin Kipawa	Entretien ménager
Témiscaming	1421, chemin Kipawa	Entrepreneur général
Terrebonne	1335, boulevard Grande Allée	Entretien paysager
Thetford Mines	693, rue Saint-Alphonse Nord	Entrepreneur général
Thetford Mines	693, rue Saint-Alphonse Nord	Entretien ménager
Thetford Mines	693, rue Saint-Alphonse Nord	Système mécanique

Municipalité	Adresse des travaux	Spécialité
Thetford Mines	693, rue Saint-Alphonse Nord	Excavation, terrassement et réservoirs
Thetford Mines	693, rue Saint-Alphonse Nord	Charpenterie - menuiserie
Thetford Mines	693, rue Saint-Alphonse Nord	Entrepreneur général
Thetford Mines	693, rue Saint-Alphonse Nord	Groupes électrogènes
Thetford Mines	693, rue Saint-Alphonse Nord	Entretien ménager
Thetford Mines	1065, rue du Parc	Déneigement
Thetford Mines	693, rue Saint-Alphonse Nord	Décoration
Thetford Mines	693, rue Saint-Alphonse Nord	Entretien paysager
Thetford Mines	693, rue Saint-Alphonse Nord	Système de sécurité
Thetford Mines	693, rue Saint-Alphonse Nord	Groupes électrogènes
Thetford Mines	693, rue Saint-Alphonse Nord	Peinture
Trois-Rivières	850, rue Hart	Serrurerie, coffres-forts et équipement de sécurité
Trois-Rivières	950, rue Tousignant	Autres spécialités construction
Trois-Rivières	850, rue Hart	Entretien paysager
Trois-Rivières	7600, boulevard Parent Nord	Services publics, ministères, organismes
Trois-Rivières	7600, boulevard Parent Nord	Surveillance, protection des systèmes (surv. à distance)
Trois-Rivières	2775, boulevard des Récollets	Entretien ménager
Trois-Rivières	950, rue Tousignant	Système de sécurité
Trois-Rivières	950, rue Tousignant	Ventilation (climatisation)
Trois-Rivières	2775, boulevard des Récollets	Système électrique
Trois-Rivières	2775, boulevard des Récollets	Entrepreneur général
Trois-Rivières	505, rue des Forges	Propriétaire
Trois-Rivières	100, Rue Laviolette	Cloisons sèches int. et plaf.
Trois-Rivières	850, rue Hart	Système de sécurité
Trois-Rivières	7600, boulevard Parent Nord	Système de sécurité
Trois-Rivières	7600, boulevard Parent Nord	Entrepreneur général
Trois-Rivières	7600, boulevard Parent Nord	Serrurerie, coffres-forts et équipement de sécurité
Trois-Rivières	1350, place Royale	Déménagement
Trois-Rivières	7600, boulevard Parent Nord	Entrepreneur général
Trois-Rivières	950, rue Tousignant	Système mécanique-électrique
Trois-Rivières	950, rue Tousignant	Entrepreneur général
Trois-Rivières	7600, boulevard Parent Nord	Équipements de cuisine
Trois-Rivières	950, rue Tousignant	Système mécanique
Trois-Rivières	7600, boulevard Parent Nord	Serrurerie, coffres-forts et équipement de sécurité
Trois-Rivières	7600, boulevard Parent Nord	Autres services auxiliaires
Trois-Rivières	7600, boulevard Parent Nord	Entretien paysager
Trois-Rivières	2775, boulevard des Récollets	Entrepreneur général
Trois-Rivières	225, rue des Forges	Déménagement
Trois-Rivières	7600, boulevard Parent Nord	Système de sécurité
Trois-Rivières	225, rue des Forges	Déménagement
Trois-Rivières	100, rue Laviolette	Entrepreneur général
Trois-Rivières	7600, boulevard Parent Nord	Autres services auxiliaires
Trois-Rivières	100, rue Laviolette	Système électrique
Trois-Rivières	878, rue de Tonnancour	Système mécanique-électrique
Trois-Rivières	850, rue Hart	Système de sécurité
Trois-Rivières	587, rue Radisson	Déneigement
Trois-Rivières	100, rue Laviolette	Système de sécurité
Trois-Rivières	100, rue Laviolette	Serrurerie, coffres-forts et équipement de sécurité
Trois-Rivières	100, rue Laviolette	Ventilation (climatisation)
Trois-Rivières	7600, boulevard Parent Nord	Système de sécurité
Trois-Rivières	950, rue Tousignant	Système électrique
Trois-Rivières	7600, boulevard Parent Nord	Portes de garage (mécanique de chantier)
Trois-Rivières	587, rue Radisson	Réfrigération
Trois-Rivières	100, rue Laviolette	Autres spécialités construction
Trois-Rivières	7600, boulevard Parent Nord	Couverture (toiture)
Trois-Rivières	100, rue Laviolette	Serrurerie, coffres-forts et équipement de sécurité
Trois-Rivières	100, rue Laviolette	Traitement des eaux
Trois-Rivières	100, rue Laviolette	Système mécanique-électrique
Trois-Rivières	950, rue Tousignant	Transport vertical (ascenseurs-escaliers mécaniques)
Trois-Rivières	7600, boulevard Parent Nord	Entretien ménager
Trois-Rivières	100, rue Laviolette	Revêtement de sol (linoléum, tapis, etc.)
Trois-Rivières	950, rue Tousignant	Garde des immeubles
Trois-Rivières	100, rue Laviolette	Entrepreneur général
Trois-Rivières	7600, boulevard Parent Nord	Système électrique
Val-d'Or	400, boulevard Lamaque	Propriétaire
Val-d'Or	900, 7 <sup>e</sup> Rue	Entrepreneur général
Val-d'Or	900, 7 <sup>e</sup> Rue	Puits forés
Val-d'Or	1151, rue de l'Escale	Système mécanique-électrique
Val-d'Or	900, 7 <sup>e</sup> Rue	Entrepreneur général
Val-d'Or	1151, rue de l'Escale	Excavation, terrassement et réservoirs
Val-d'Or	1151, rue de l'Escale	Déneigement
Val-d'Or	900, 7 <sup>e</sup> Rue	Système mécanique
Val-d'Or	900, 7 <sup>e</sup> Rue	Entretien ménager
Verdun	1035, rue Galt	Autres spécialités construction
Verdun	1035, rue Galt	Système mécanique
Verdun	1035, rue Galt	Entretien paysager
Verdun	1035, rue Galt	Système mécanique
Verdun	1035, rue Galt	Entrepreneur général
Verdun	1035, rue Galt	Entretien des refroidisseurs centrifuges
Verdun	1035, rue Galt	Système mécanique
Verdun	1035, rue Galt	Système mécanique
Verdun	1035, rue Galt	Système électrique
Verdun	1035, rue Galt	Couverture (toiture)
Verdun	1035, rue Galt	Système électrique
Victoriaville	62, rue Saint-Jean-Baptiste	Déménagement
Victoriaville	800, boulevard Bois-Francis Sud	Entrepreneur général
Victoriaville	62, rue Saint-Jean-Baptiste	Entrepreneur général
Victoriaville	800, boulevard Bois-Francis Sud	Déneigement
Victoriaville	800, boulevard Bois-Francis Sud	Ventilation (climatisation)
Victoriaville	879, boulevard Industriel Est	Enlèvement des ordures
Victoriaville	800, boulevard Bois-Francis Sud	Brûleur au gaz naturel et à l'huile
Victoriaville	11, rue Gamache	Propriétaire

Municipalité	Adresse des travaux	Spécialité
Victoriaville	800, boulevard Bois-Francis Sud	Entrepreneur général
Victoriaville	800, boulevard Bois-Francis Sud	Plomberie (fosse septique, gicleurs)
Ville-Marie	17, rue du Parc	Entretien ménager
Ville-Marie	17, rue du Parc	Soudure
Ville-Marie	17, rue du Parc	Entrepreneur général
Ville-Marie	17, rue du Parc	Entrepreneur général
Ville-Marie	26, rue Notre-Dame de Lourdes	Charpenterie - menuiserie
Ville-Marie	8, rue Saint-Gabriel Nord	Système de sécurité
Ville-Marie	8, rue Saint-Gabriel Nord	Entrepreneur général
Ville-Marie	26, rue Notre-Dame de Lourdes	Déneigement
Ville-Marie	8, rue Saint-Gabriel Nord	Entretien paysager
Ville-Marie	8, rue Saint-Gabriel Nord	Transport vertical (ascenseurs-escaliers mécaniques)
Ville-Marie	17, rue du Parc	Système électrique
Waterloo	415, rue de la Cour	Entrepreneur général
Wotton	600, Rue Gosselin	Déménageur

## **QUESTION NO 11**

**(Renseignements particuliers)**

**Le nombre et le détail des appels d'offres concernant le parc immobilier du gouvernement du Québec qui n'ont pas abouti à un projet en 2007-2008. Ventiler par région.**

---

**Recherche d'un local de 2 400 m<sup>2</sup> à Laval**

(À la demande du client, l'appel d'offres a été annulé.)

**Recherche d'un local d'entreposage de 3 716 m<sup>2</sup> à Boucherville, Brossard ou Longueuil**

(À la demande du client, l'appel d'offres a été annulé; celui-ci ayant décidé de conserver ses espaces actuels.)

## **QUESTION NO 12**

**(Renseignements particuliers)**

**Liste de tous les bâtiments appartenant au parc immobilier du gouvernement du Québec qui ont fait l'objet d'une enquête ou d'une intervention pour désamiantage.**

---

801, du pont Taché Nord, Alma  
851, 3<sup>e</sup> Rue Ouest, Amos  
891, 3<sup>e</sup> Rue Ouest, Amos  
862, Route 111 Est, Amos  
975, rue Nouvel, Baie-Comeau  
30, rue John, Campbell's Bay  
920, rue Principale, Cowansville  
75, rue St- François, Gatineau  
430, Alexandre-Taché, Gatineau  
77, rue Principale, Granby  
Route 117 (km32), Lac Pythonga  
35, avenue Langlois, La Sarre  
196, boul. Laurier Est, Laurier Station  
800, boul. Gouin Ouest, Montréal  
1500, rue Cyrille-Duquet, Québec  
1665, boul. Hamel, Québec  
2700, rue Einstein, Québec  
12, rue St-Louis, Québec  
700, 7<sup>e</sup> rue de l'Aéroport, Québec  
875, Grande-Allée Est, Québec  
675, boul. René-Lévesque Est, Québec  
500, rue de la Faune, Québec  
584, rue Roberval, Roberval  
623, rue de la Station, Shawinigan  
40, rue Don Bosco, Sherbrooke  
900, 7<sup>e</sup> Rue, Val-d'Or  
1035, rue Galt, Verdun  
46, rue Charlotte, Sorel-Tracy  
75, boul. Poliquin, Sorel-Tracy

---

L'amiante a été utilisé comme composante de certains matériaux dans presque tous les édifices construits avant 1984.

Lorsque l'amiante est confiné et qu'il n'est pas manipulé, il ne présente aucun danger pour les occupants d'un édifice.

Lorsque des travaux sont à réaliser sur un immeuble susceptible de contenir de l'amiante, des tests sont faits pour vérifier s'il y a effectivement présence d'amiante, de quelle nature et dans quelle quantité afin d'évaluer les risques associés.

Les employés de la SIQ sont formés pour appliquer les mesures de sécurité exigées par la CSST lors d'interventions mineures en présence d'amiante. Dans le cas où un désamiantage devient nécessaire, la SIQ recourt à des firmes spécialisées.

Au cours de l'année qui vient, dans le cadre d'un nouveau programme de gestion préventive de l'amiante, la SIQ entreprend une vérification systématique des immeubles qui n'ont pas déjà fait l'objet d'un inventaire détaillé.

**QUESTION NO 13**  
(Renseignements particuliers)

**Liste et détails des nouveaux édifices construits (et livrés) par la Société immobilière du Québec dans la dernière année. Ventiler par région.**

---

Immeuble	Vocation	Superficie locative	Date d'occupation
75, rue Saint-François, Gatineau	Bureau (établis. détention)	507,50 m²	2007-11-01



**QUESTION NO 14**  
(Renseignements particuliers)

Liste et détails des immeubles appartenant au parc immobilier du gouvernement du Québec qui ont été achetés dans la dernière année.  
Ventiler par région.

---

**ACQUISITIONS IMMOBILIÈRES  
SOCIÉTÉ IMMOBILIÈRE DU QUÉBEC  
EXERCICE FINANCIER DU 1ER AVRIL 2007 AU 29 FÉVRIER 2008**

**TABEAU DES ACQUISITIONS IMMOBILIÈRES**

Municipalité	Adresse	Nature de l'acquisition	Prix d'acquisition	Date de prise de possession	Date de signature de l'actes notarié
La Sarre	35, avenue Langlais	Acquisition d'une parcelle de terrain.	21 250,00 \$	2007-06-07	2007-06-07
Gaspé	rue des Lilas	Acquisition d'un terrain.	Échange 1,00 \$	2007-06-13	2007-06-13
Magog	220, rue du Centre	Acquisition du terrain et de la bâtisse.	241 300,00 \$	2007-12-10	2007-12-10
Victoriaville	30, boulevard Labbé Sud, Victoriaville	Acquisition d'un terrain.	497 000,00 \$	2007-12-11	2007-12-11
Québec	rue Einstein	Acquisition d'un terrain.	51 000,00 \$	2008-02-22	2008-02-22
Mascouche	Intersection des autoroutes numéro 25 et numéro 640.	Acquisition de deux parcelles de terrain.	1 155 000,00 \$	2008-01-30	2008-01-30
Vaudreuil-Dorion	599, boulevard Harwood	Acquisition d'un terrain.	820 576,57 \$	2007-08-16	2008-02-14

**TOTAL : 2 786 127,57 \$**

## **QUESTION NO 15**

(Renseignements particuliers)

**Somme investie dans la politique de développement durable et détail des démarches faites en ce sens. Liste des locaux qui sont certifiées LEED.**

---

Les interventions réalisées dans le cadre de la politique de développement durable de la SIQ ne sont pas comptabilisées séparément mais s'inscrivent dans les divers projets de construction et de rénovation.

L'approche de développement durable de la SIQ s'appuie sur le programme LEED du CBDC (nouvelles constructions) et le programme Visez vert de BOMA (bâtiments existants).

### **LEED**

Depuis 2005, tous les immeubles neufs supérieurs à 2,5 M\$ doivent être inscrits au programme LEED en vue de leur certification.

Actuellement une dizaine de nouvelles constructions, certaines complétées récemment, d'autres en cours de conception ou de réalisation, sont inscrites.

Poste de la Sûreté du Québec :

- Laurier-Station,
- Victoriaville,
- Baie St-Paul,
- Vaudreuil-Dorion,
- Mascouche;

Palais de justice :

- Val d'Or (agrandissement),
- Cowansville (agrandissement);

Établissement de détention de Bordeaux (agrandissement).

Le coût associé à la certification LEED varie de 1 % à 3 % du coût de construction compte tenu que la SIQ intègre déjà plusieurs exigences environnementales dans ses programmes de construction. Des honoraires professionnels supplémentaires de l'ordre de 25 000 \$ sont prévus pour la préparation et le suivi du dossier de certification.

### **WISEZ VERT**

65 immeubles, représentant plus de 1 171 000 mètres carrés (84 % des superficies certifiables), ont été certifiés Visez vert depuis novembre 2005. Les frais de certification varient de 750 \$ à 1 500 \$ en fonction de la superficie de l'immeuble. Comme pour LEED, ces frais sont rapidement récupérés par les économies générées dans le cadre du programme.

### **PROJETS D'EFFICACITÉ ÉNERGÉTIQUE**

La stratégie énergétique 2006-2015 du gouvernement du Québec fixe, pour la SIQ, un objectif de réduction de 10 % de la consommation d'énergie de son parc immobilier en propriété, par rapport à 2002-2003. Ce 10 % vient s'ajouter à la réduction de près de 40 % déjà accomplie par la SIQ depuis 1977.

Les récents projets d'efficacité énergétique portent fruit puisqu'à la fin de l'année 2006-2007, la consommation d'énergie de l'ensemble de nos propriétés a été réduite de 8% par rapport à 2002-2003. La SIQ compte donc atteindre, voire dépasser l'objectif de 10 % fixé par le gouvernement.

Mentionnons que, dans la dernière année, la SIQ a été admise au sein du Réseau Écoélectrique d'Hydro-Québec et a remporté deux prix Hydro-Québec en efficacité énergétique, reconnaissant sa performance exceptionnelle en cette matière.

**QUESTION NO 16**  
**(Renseignements particuliers)**

**Montant investi dans le programme de la préservation du patrimoine bâti public.**

---

*Le coût de la réfection d'un immeuble patrimonial inclut les coûts (non identifiables spécifiquement) attribuables à la préservation du patrimoine bâti public.*

*La SIQ, conformément à sa mission, assume ses responsabilités de propriétaire en maintenant ses immeubles en bon état, dans le respect des lois régissant la conservation du patrimoine bâti, en collaboration étroite avec le ministère de la Culture et des Communications.*

**QUESTION NO 17**  
(Renseignements particuliers)

**Pour chaque client, indiquez la surface occupée et le coût au pied carré. Séparer les clients selon qu'ils sont dans des locaux en location ou en propriété.**

---

***Voir réponse à la Question 16 de la demande de renseignements généraux.***

## **QUESTION NO 18**

**(Renseignements particuliers)**

**Liste de tous les travaux d'entretien à exécuter sur les immeubles de la SIQ :**

- a) nom et emplacement du bâtiment;**
  - b) date d'acquisition par la SIQ;**
  - c) explications détaillées des travaux à exécuter;**
  - d) estimation du coût de ces travaux.**
-

**QUESTION NO 19**  
(Renseignements particuliers)

**Combien y a-t-il eu de litiges suite aux projets de construction octroyés par la SIQ au cours des cinq dernières années? Nombre de litiges judiciairisés ou non.**

\_\_\_\_\_

***59 litiges***

**QUESTION NO 20**  
(Renseignements particuliers)

**Combien de ces litiges ne sont toujours par réglés? Détailler le nombre, les montants et la date du début du litige.**

**Litiges non réglés = 16**

<b>MONTANT</b>	<b>DÉBUT DU LITIGE</b>
<b>20 148,12 \$</b>	<b>7 janvier 2004</b>
<b>2 563 509,13 \$</b>	<b>Juin 2004</b>
<b>113 471,36 \$</b>	<b>14 octobre 2004</b>
<b>17 150,00 \$</b>	<b>18 octobre 2004</b>
<b>13 431,99 \$</b>	<b>Décembre 2004</b>
<b>494 761,56 \$</b>	<b>11 mars 2005</b>
<b>25 217,92 \$</b>	<b>23 mars 2005</b>
<b>138 686,00 \$</b>	<b>1 avril 2005</b>
<b>500 000,00 \$</b>	<b>11 août 2005</b>
<b>441 249,72 \$</b>	<b>2 décembre 2005</b>
<b>325 000,00 \$</b>	<b>8 août 2006</b>
<b>12 100,00 \$</b>	<b>28 septembre 2006</b>
<b>170 000,00 \$</b>	<b>8 mars 2007</b>
<b>375 000,00 \$</b>	<b>31 août 2007</b>
<b>20 837,00 \$</b>	<b>4 septembre 2007</b>
<b>82 500,00 \$</b>	<b>3 janvier 2008</b>



**QUESTION NO 21**  
(Renseignements particuliers)

**Budget détaillée du service du contentieux de la SIQ pour 2007-2008 et évolution depuis les 5 dernières années.**

---

# SOCIÉTÉ IMMOBILIÈRE DU QUÉBEC

Réel

Centre: 1400

Direction affaires juridiques

Centre	Description	Réel 2002-2003	Réel 2003-2004	Réel 2004-2005	Réel 2005-2006	Réel 2006-2007	Réel au 29 fév 2008
<b>TRAITEMENTS</b>							
5101	SALAIRE PERMANENTS	610,881	638,530	413,569	291,643	378,375	315,962
5105	SALAIRE AFFECTATION TEMP.	0	0	0	0	0	0
5106	CONTRIB. AFFECTATION TEMP.	0	0	0	0	0	0
5107	TEMPS SUPPL. PERMANENTS	775	-1,274	879	0	0	0
5111	CONTRIBUTION PERMANENTS	82,157	92,905	59,985	46,826	64,292	51,174
5201	SALAIRE OCCASIONNELS	0	2,245	23,097	35,154	19,097	0
5202	SALAIRE OCCAS. POSTE REG. VACANT	0	4,637	16,371	-412	0	0
5207	TEMPS SUPPL. OCCASIONNELS	0	0	0	0	0	0
5211	CONTRIBUTION OCCASIONNELS	0	1,094	6,369	5,778	3,186	0
<b>Total</b>		<b>693,813</b>	<b>738,137</b>	<b>520,271</b>	<b>378,989</b>	<b>464,949</b>	<b>367,136</b>
<b>COUTS RELIES DEPLACEMENTS EMPLOYES</b>							
5300	DEPENSES DE FONCTION	864	288	157	217	542	31
5301	FRAIS DEPLACEMENT	7,492	1,914	2,588	929	303	160
5313	REMB. DEPENSES C.A.	7,160	7,063	1,380	2,390	2,984	0
<b>Total</b>		<b>15,516</b>	<b>9,265</b>	<b>4,125</b>	<b>3,536</b>	<b>3,828</b>	<b>191</b>
<b>SERVICES PROFESSIONNELS</b>							
5412	HONORAIRES PROFESSIONNELS	0	0	0	82,503	88,145	9,659
5450	FRAIS DE LITIGE	2,253	937	816	453	1,810	183
<b>Total</b>		<b>2,253</b>	<b>937</b>	<b>816</b>	<b>82,956</b>	<b>89,955</b>	<b>9,842</b>
<b>PERFECTIONNEMENT</b>							
5409	FRAIS VOYAGE PERFECTIONNEMENT	130	0	0	541	531	578
5410	PERFECTIONNEMENT	1,082	330	10,784	3,379	428	2,960
<b>Total</b>		<b>1,212</b>	<b>330</b>	<b>10,784</b>	<b>3,920</b>	<b>959</b>	<b>3,538</b>
<b>POSTE, MESSAGERIE, COMMUNICATION</b>							
5710	POSTE	0	0	0	0	0	0
5711	FRAIS MESS. TRANSPORT	746	732	353	421	19	28
<b>Total</b>		<b>746</b>	<b>732</b>	<b>353</b>	<b>421</b>	<b>19</b>	<b>28</b>
<b>RELATIONS PUBLIQUES</b>							
5739	RECONNAISSANCE VALORISER S. CLIEN	0	0	0	0	0	0
<b>Total</b>		<b>0</b>	<b>0</b>	<b>0</b>	<b>0</b>	<b>0</b>	<b>0</b>
<b>FOURNITURES ET AUTRES FRAIS</b>							
5312	FRAIS DE REUNION	0	593	0	0	0	128
5718	ARCHIVES	2,871	3,143	0	954	3,020	2,508
5746	FOURNITURE DE BUREAU	5,621	5,759	2,962	3,163	2,830	2,877
5748	REPROGRAPHIE	678	1,036	2,136	149	186	1,092
5762	ABONNEMENTS	16,230	17,144	15,315	11,638	12,132	8,438
5766	COTIS. ASSOCIATION PROFESSIONNEL	6,800	5,774	0	4,625	4,849	781
5780	EQUIPEMENT BUREAU ACHAT	172	0	0	0	0	1,346
5782	PHOTOCOPIEURS	0	0	0	0	0	0
<b>Total</b>		<b>32,372</b>	<b>33,450</b>	<b>20,412</b>	<b>20,529</b>	<b>23,017</b>	<b>17,171</b>
<b>Total</b>	<b>Direction affaires juridiques</b>	<b>745,912</b>	<b>782,852</b>	<b>556,761</b>	<b>490,351</b>	<b>582,728</b>	<b>397,906</b>

## **QUESTION NO 22**

**(Renseignements particuliers)**

**Quelles sont les économies générées par la fermeture du bureau de dépôt des soumissions de la SIQ à Montréal ? Fournir le plan de restructuration qui a mené à la fermeture du bureau de Montréal.**

*Les économies générées par le regroupement proviennent de trois éléments :*

- 1. Le regroupement permet la résorption d'un poste d'agent de soutien en surplus à Québec.*
- 2. Le regroupement favorise aussi une meilleure gestion des effectifs entre autres lors des absences et des surplus de travail.*
- 3. Le regroupement contribue à améliorer les conditions relatives au transfert des connaissances auprès des collègues de travail lors des départs à la retraite.*

### ***Partie du plan déposé le 7 novembre 2007***

Les quatre techniciens actuellement au service de la direction Ressources matérielles (DRM) détiennent les compétences et l'expérience à partir desquelles nous pourrions consolider la relève en gestion contractuelle et en approvisionnement.

Ces personnes ne seront au service de la Société que pour quelques années et pour deux d'entre elles que pour quelques mois. Il est donc suggéré de les regrouper à Québec au siège social et de modifier leur mandat. Le mandat toucherait trois volets, l'harmonisation des processus de travail, la conformité réglementaire et la formation opérationnelle continue de la relève.

Les nouvelles fonctions de ces techniciens seraient de faire les documents d'appel d'offres publics de la vice-présidence Exécutif (projets majeurs) et de superviser et valider les documents d'appels d'offres publics en provenance des directions immobilières. Des balises devraient indiquer les types de contrats et les montants pour lesquels il y aurait obligation de faire valider par la DRM. Les documents des directions immobilières devant faire l'objet de validation seraient retournés aux directeurs immobiliers qui auraient la responsabilité de faire appliquer les recommandations des techniciens de la DRM. Le personnel des directions immobilières serait en relation permanente avec celui de la DRM et profiterait de son expertise. Une collaboration avec la direction Ressources humaines serait nécessaire pour l'établissement d'un programme de formation (accueil et continu).

## **QUESTION NO 23**

**(Renseignements particuliers)**

**Selon la recommandation du rapport Geoffrion, la SIQ devrait évaluer de façon périodique la valeur marchande de ses immeubles et entrepôts publics et rendre cette information publique.**

- a) À quelle fréquence la SIQ évalue-t-elle la valeur marchande de ses immeubles ?**
  - b) Quelle est la politique qui indique la marche à suivre et la fréquence de la publication de la valeur immeubles et entrepôts publics ?**
  - c) Quelle est la valeur marchande actuelle des immeubles et entrepôts publics ?**
- 

***Cette recommandation du Rapport Geoffrion n'a pas été retenue par le gouvernement. La valeur marchande d'un immeuble n'est évalué que lorsque la SIQ doit en disposer.***

**QUESTION NO 24**  
(Renseignements particuliers)

**Estimation des coûts d'entretien des édifices.**

---

***Outre les travaux identifiés en réponse à la Question N° 18 de la présente demande de renseignements particuliers, la SIQ consacre un montant annuel de l'ordre de 68 M\$ pour l'entretien de ses immeubles.***

**QUESTION NO 25**  
(Renseignements particuliers)

**Liste des projets immobiliers présentement à l'étude à la SIQ (immeubles, stationnements)**

---

***Voir réponses aux Questions N<sup>os</sup> 6 et 18 de la présente demande de renseignements particuliers.***

**QUESTION NO 26**  
**(Renseignements particuliers)**

**Liste des projets de relocalisation des clients impliquant la SIQ.**

---

***La SIQ relocalise ses clients en fonction des besoins exprimés par ces derniers ainsi qu'en fonction des disponibilités d'espace du parc immobilier. Voir la réponse à la question N° 6 de la présente demande de renseignements particuliers qui inclut les projets de relocalisation majeurs réalisés et anticipés.***





# Étude des crédits 2008-2009

Société immobilière du Québec (SIQ)

Demande de renseignements particuliers  
de l'aile parlementaire du Parti Québécois

Mars 2008

**ÉTUDE DES CRÉDITS 2008–2009**

**DEMANDE DE RENSEIGNEMENTS PARTICULIERS  
DE L'AILE PARLEMENTAIRE DU PARTI QUÉBÉCOIS**

**Présidente du Conseil du trésor**

**Société immobilière du Québec**

9. Copie des études et évaluations faites concernant la vente de l'édifice de Place Québec ainsi que du 425, rue Saint-Amable.
10. Pour chacun des membres de la direction et du conseil d'administration, indiquer les sommes réclamées quant aux frais de déplacement, aux dépenses de fonction et aux frais de réunion pour chacune des cinq dernières années.

## QUESTION NO 9

(Renseignements particuliers Aile parlementaire du Parti Québécois)

**Copie des études et évaluations faites concernant la vente de l'édifice de Place Québec ainsi que du 425, rue Saint-Amable.**

---

***Une étude a été réalisée pour chacune de ces propriétés. Ces documents de nature stratégique doivent demeurer confidentiels. Cependant, ils peuvent être disponibles pour consultation par les membres de la Commission parlementaire.***

**QUESTION NO 10**

(Renseignements particuliers Aile parlementaire du Parti Québécois)

**Pour chacun des membres de la direction et du conseil d'administration, indiquer les sommes réclamées quant aux frais de déplacement, aux dépenses de fonction et aux frais de réunion pour chacune des cinq dernières années.**

---

**Question no 10 - Renseignements particuliers Aile parlementaire du Parti Québécois**

	2003-2004			2004-2005			2005-2006			2006-2007			2007-2008		
Membres de la direction	Dépenses de fonction	Frais de déplacement	Frais de réunion	Dépenses de fonction	Frais de déplacement	Frais de réunion	Dépenses de fonction	Frais de déplacement	Frais de réunion	Dépenses de fonction	Frais de déplacement	Frais de réunion	Dépenses de fonction	Frais de déplacement	Frais de réunion
Daniel Gilbert	1 124,31	9 333,86	508,22												
Marc-A. Fortier	6 618,92	4 688,09	4 916,66	36 770,36	11 081,59	1 937,76	41 765,00	17 819,00	1 635,00	27 861,00	16 650,00	4 067,63	28 547,57	14 323,33	
Pierre Babineau	4 015,00	6 692,00	6 703,00	3 892,00	11 006,00	5 412,00	3 079,00	11 859,00	1 446,00	3 552,00	8 901,00	1 707,00	2 792,00	11 431,00	2 281,00
Jules Chevrier	1 991,80	10 371,27	4 032,54	2 820,30	7 291,21	1 246,46	5 294,22	13 321,24	12 268,71	4 975,73	10 702,93	7 689,27	3 555,09	14 464,32	8 511,69
Pierre Fournier				2 610,58	2 496,42	709,22	4 536,50	4 851,24	20 216,21	5 261,06	5 648,83	10 407,03	4 630,40	4 491,78	8 044,10
Jean Hotte				1 189,90	4 598,03	220,70	2 730,17	1 600,72	124,87	1 725,90	881,53	76,95	1 887,71	814,59	
Jacques Vaillancourt	663,11	107,05		3 219,79	1 870,75	1 289,10	4 187,32	2 141,09	1 008,68	2 785,81	468,11	548,16	2 576,69	740,20	665,00

[illegible]