

A11R39
E88
1995/96
1
QL
P. gouv.

***COMMISSION ADMINISTRATIVE DES RÉGIMES
DE RETRAITE ET D'ASSURANCES***

***PRÉVISIONS BUDGÉTAIRES
1995 - 1996***

AVRIL 1995

COMMISSION ADMINISTRATIVE DES RÉGIMES DE RETRAITE ET D'ASSURANCES

PRÉVISIONS BUDGÉTAIRES 1995-1996

SOMMAIRE

- Liste des membres du Comité de retraite	1 et 2
- Organigramme de la CARRA	3
- Liste des cadres à la CARRA	4
- Commentaires sur les opérations de la CARRA	5
- Placements à la C.D.P.Q.	6
- Prévisions budgétaires 1995-1996 -vs- 1994-1995	7 et 8

ADMINISTRATION (PROGRAMME 1, ÉLÉMENT 1)

- Budget 1995-1996 -vs- 1994-1995	9
---	---

RÉGIME DE RETRAITE DES FONCTIONNAIRES (PROGRAMME 2, ÉLÉMENT 1)

- Contribution du gouvernement	10
--	----

RÉGIME DE RETRAITE DE CERTAINS ENSEIGNANTS (PROGRAMME 2, ÉLÉMENT 2)

- Contribution du gouvernement	11
--	----

RÉGIME DE RETRAITE DES EMPLOYÉS DU GOUVERNEMENT ET DES ORGANISMES
PUBLICS (PROGRAMME 2, ÉLÉMENT 3)

- Contribution du gouvernement (secteur Fonction publique)	12 et 13
--	----------

ASSURANCE COLLECTIVE SUR LA VIE DES FONCTIONNAIRES OU EMPLOYÉS
PUBLICS (PROGRAMME 2, ÉLÉMENT 4)

- Déboursés prévus	14
------------------------------	----

RÉGIME DE PENSION DES MEMBRES DE L'ASSEMBLÉE NATIONALE (PROGRAMME 1,
ÉLÉMENT 5)

- Contribution du gouvernement	15
--	----

RÉGIME DE RETRAITE DES AGENTS DE LA PAIX EN SERVICES CORRECTIONNELS
(PROGRAMME 1, ÉLÉMENT 6)

- Contribution du gouvernement	16
--	----

RÉGIMES DE RETRAITE DES JUGES (PROGRAMME 1, ÉLÉMENT 7)

- Contribution du gouvernement	17
--	----

RÉGIME DE RETRAITE DES MEMBRES DE LA SÛRETÉ DU QUÉBEC (PROGRAMME 1,
ÉLÉMENT 8)

- Contribution du gouvernement	18
--	----

RÉGIME DE RETRAITE DES ENSEIGNANTS (PROGRAMME 6, ÉLÉMENT 1)

- Contribution du gouvernement	19
--	----

LISTE DES MEMBRES
DU COMITÉ DE RETRAITE

PRÉSIDENT : **MICHEL SANSCHAGRIN**
Commission administrative des régimes
de retraite et d'assurances
2875, boulevard Laurier
Sainte-Foy (Québec) G1V 4J8

SECRÉTAIRE : **DIANE BERGERON**
Secrétaire du Comité
Commission administrative des régimes
de retraite et d'assurances

MEMBRES :

JOHANNE BÉRARD
Actuaire
Confédération des syndicats nationaux
1601, De Lorimier
Montréal (Québec) H2K 4M5

PIERRE DUVAL
Centrale de l'Enseignement du Québec
1170, boulevard Lebourgneuf, Bureau 300
Québec (Québec) G2K 2G1

ALAIN FOISY
Fédération des travailleurs et
travailleuses du Québec
1665, Rachel Est
Montréal (Québec) H2J 2K6

GÉRARD GERVAIS
Secrétaire général
Regroupement des associations de cadres
en matière d'assurance et de retraite
710, Route Marie-Victorin, Bureau 301
Tracy (Québec) J3R 1K7

PIERRE GINGRAS
Directeur adjoint au soutien
professionnel et à la rémunération
Ministère de la santé et des services sociaux
1075, Chemin Ste-Foy
Québec (Québec) G1S 2M1

DANIELLE-MAUDE GOSSELIN
Présidente générale
Syndicat de la Fonction publique du Québec
5100, boulevard Des Gradins
Québec (Québec) G2J 1N4

.../2

LISTE DES MEMBRES

DU COMITÉ DE RETRAITE

2/...

ALINE MICHAUD

Fédération des infirmières et
infirmiers du Québec
1260, boulevard Lebourgneuf, Suite 300
Québec (Québec) G2K 2G2

RÉMI MORISSETTE

Centrale de l'Enseignement du Québec
1170, boulevard Lebourgneuf, Bureau 300
Québec (Québec) G2K 2G1

JEAN-JACQUES PELLETIER

Confédération des syndicats nationaux
Professeur - CEGEP Lévis-Lauzon
205, Mgr Bourget
Lévis (Québec) G6V 6Z9

JACQUES POIRIER

Directeur général des politiques financières
Ministère des Finances
12, rue St-Louis, Rez-de-chaussée
Québec (Québec) G1R 5L3

GEORGES-OCTAVE ROY

Vice-président à l'administration
Commission administrative des
régimes de retraite et d'assurances
2875, boulevard Laurier
Sainte-Foy (Québec) G1V 4J8

JACQUES THIBAUT

Chef du Service des contrats collectifs
Conseil du trésor
875, Grande-Allée Est, 1^{er} étage
Québec (Québec) G1R 5R8

JEAN-YVES UHEL

Vice-président aux opérations
Commission administrative des régimes
de retraite et d'assurances
2875, boulevard Laurier
Sainte-Foy (Québec) G1V 4J8

BERTRAND VALLÉE

Directeur
Direction de la politique administrative
et salariale des cadres
Ministère de l'Éducation
955, Chemin St-Louis, 1^{er} étage
Québec (Québec) G1S 4S4

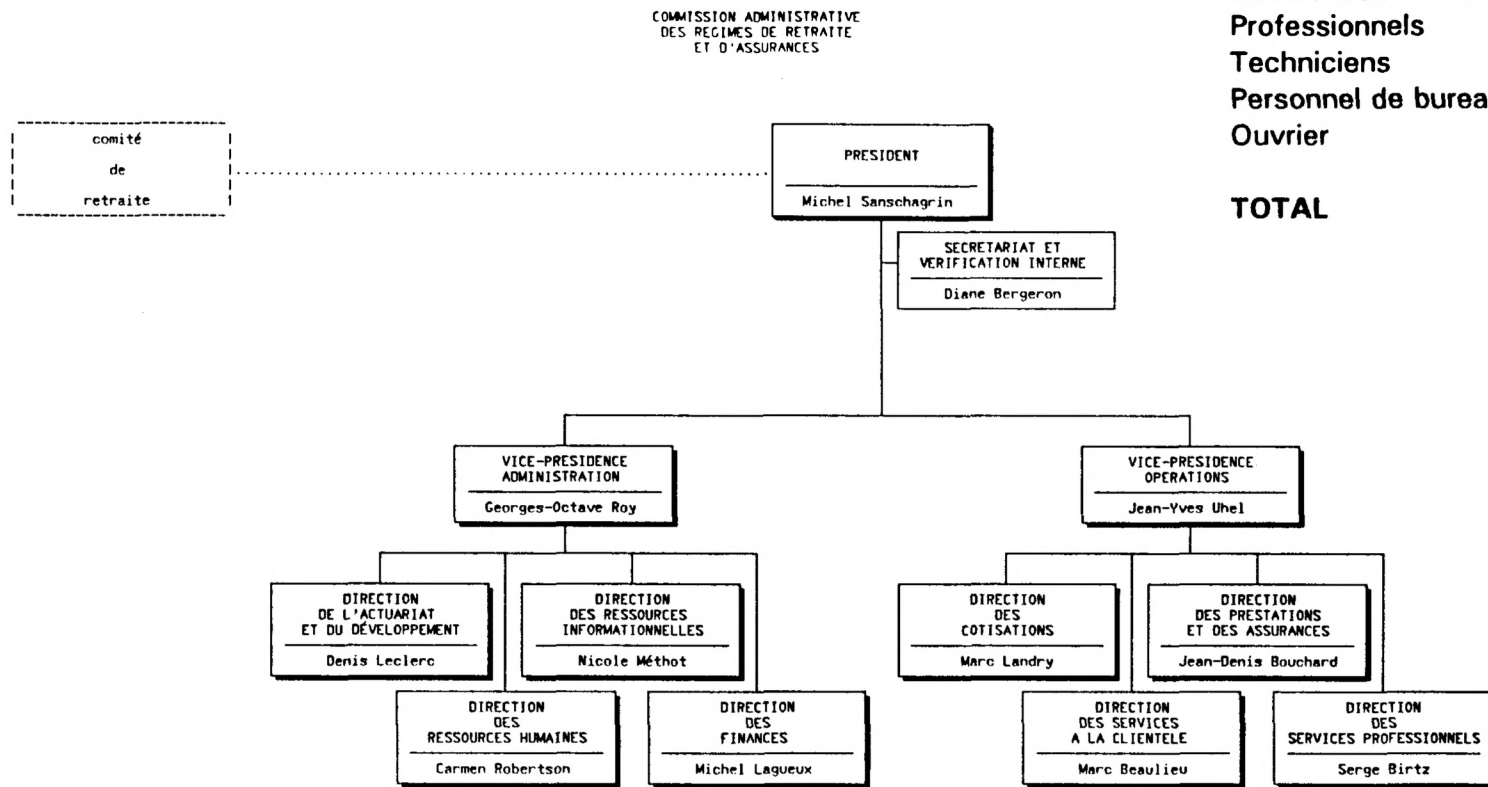

<u>CATÉGORIES D'EMPLOI</u>	<u>NOMBRE DE POSTES</u>
-----------------------------------	--------------------------------

Dirigeant d'organisme	:	1
Membres de direction	:	2
Cadres supérieurs	:	15
Cadres intermédiaires	:	8
Professionnels	:	126
Techniciens	:	56
Personnel de bureau	:	191
Ouvrier	:	1
TOTAL	:	400

1 avril 1995

LISTE DES ADMINISTRATEURS ET ADMINISTRATRICES DE LA COMMISSION

NOM, PRÉNOM	CLASSEMENT DU POSTE
SANSCHAGRIN, Michel	Dirigeant d'organisme
UHEL, Jean-Yves	Membre de direction
ROY, Georges-Octave	Membre de direction
BIRTZ, Serge	Administrateur, classe II
LECLERC, Denis	Administrateur, classe II
BOUCHARD, Jean-Denis	Administrateur, classe III
LAGUEUX, Michel	Administrateur, classe III
MÉTHOT, Nicole	Administratrice, classe III
ALBERT, Monique	Administratrice, classe IV
BEAULIEU, Marc	Administrateur, classe IV
BERGERON, Diane	Administratrice, classe IV
LANDRY, Marc	Administrateur, classe IV
PLANTE, Jacques	Administrateur, classe IV
ROBERTSON, Carmen	Administratrice, classe IV
DROUIN, André	Administrateur, classe V
FORTIER, Martin	Administrateur, classe V
FRADETTE, André	Administrateur, classe V
PAILLÉ, Christiane	Administratrice, classe V

COMMISSION ADMINISTRATIVE DES RÉGIMES DE RETRAITE ET D'ASSURANCES

COMMENTAIRES SUR LES OPÉRATIONS

AU COURS DE L'ANNÉE 1994

La Commission a procédé à l'octroi de 8 575 nouvelles rentes de retraite et de 1 668 rentes de survivants à la suite du décès du participant portant ainsi le nombre de ses bénéficiaires à 110 132 pour un montant déboursé de 1 347 921 000 \$ en 1994, comparativement à 104 030 pour un montant déboursé de 1 228 350 000 \$ 1993.

	Rentes de retraite		Rente aux survivants	
	1993	1994	1993	1994
Régime de retraite des fonctionnaires	904	1 037	466	450
Régime de retraite des enseignants	1 698	1 823	296	289
Régime de retraite des employés du gouvernement et des organismes publics	5 301	5 002	712	827
Autres régimes	557	713	94	102
TOTAL	8 460	8 575	1 568	1 668

La Commission a procédé au remboursement des cotisations à 7 127 employés qui en ont fait la demande, pour un montant total de 36 900 000 \$ réparti comme suit:

	1993		1994 (estimé)	
	Nombre	Montant	Nombre	Montant
Régime de retraite des fonctionnaires	29	281 000 \$	41	613 000 \$
Régime de retraite des enseignants	584	973 000 \$	668	1 241 000 \$
Régime de retraite des employés du gouvernement et des organismes publics	5 283	32 520 000 \$	6 275	33 336 000 \$
Autres régimes	198	1 812 000 \$	143	1 710 000 \$
TOTAL	6 094	35 586 000 \$	7 127	36 900 000 \$

Le nombre de cotisants en 1994 est estimé à 548 600 comparativement à 556 109 en 1993.

La Commission a étudié 10 900 demandes de rachat de service antérieur non contribué (12 998 en 1993).

La Commission a payé aux héritiers légaux de 674 employés décédés (697 en 1993) une somme de quelque 3 911 000 \$ en assurance-vie (4 094 200 en 1993).

La Commission a étudié 27 684 dossiers de nouvelles invalidités dont la durée dépassait 30 jours consécutifs en 1994 (22 820 en 1993).

La Commission a étudié 1 079 demandes de transfert du Régime de retraite des enseignants (RRE) et de celui des fonctionnaires (RRF) au Régime de retraite des employés du gouvernement et des organismes publics (RREGOP).

PLACEMENT À LA CAISSE
DE DÉPÔT ET PLACEMENT DU QUÉBEC

I. VALEUR DE RÉALISATION DES COMPTES RREGOP 01 (EMPLOYÉS SYNDICABLE) ET RREGOP 02 (EMPLOYÉS NON SYNDICABLE)

Au 31 décembre 1994				
	RREGOP 01		RREGOP 02	
	(000,00 \$)	(%)	(000,00 \$)	(%)
Obligations	6 248,8	45,6	1 032,1	44,2
Hypothèques	292,9	2,1	43,6	1,9
Actions canadiennes	4 251,7	31,0	790,7	33,8
Actions internationales	1 443,3	10,5	268,8	11,5
Immeubles	607,9	4,4	104,6	4,5
Valeur à court terme et autres éléments d'actifs	861,6	6,4	96,6	4,1
TOTAL	13 706,2	100,0	2 336,4	100,0

Au 31 décembre 1993				
	RREGOP 01		RREGOP 02	
	(000,00 \$)	(%)	(000,00 \$)	(%)
Obligations	6 192,2	45,8	1 039,1	43,7
Hypothèques	296,7	2,1	46,6	2,0
Actions canadiennes	4 147,9	30,7	758,7	32,0
Actions internationales	1 418,3	10,4	273,6	11,5
Immeubles	528,9	4,0	92,1	3,9
Valeur à court terme et autres éléments d'actifs	940,1	7,0	163,0	6,9
TOTAL	13 524,1	100,0	2 373,1	100,0

II. TAUX DE RENDEMENT BASÉ SUR LES VALEURS COMPTABLES

Les taux de rendement basés sur les valeurs comptables, c'est-à-dire en tenant compte du prix d'achat des actions et de la valeur amortie des autres catégories d'actifs, des gains d'intérêt, de dividendes et des gains ou pertes de capital effectivement réalisés sont les suivants depuis 1975. Ces taux de rendement sont utilisés lors du calcul du remboursement de cotisations.

Année	Taux de rendement	Année	Taux de rendement
1975	9,19 %	1985	12,74 %
1976	9,62 %	1986	12,78 %
1977	8,88 %	1987	12,35 %
1978	9,47 %	1988	9,33 %
1979	11,38 %	1989	12,01 %
1980	10,61 %	1990	7,92 %
1981	12,60 %	1991	9,48 %
1982	11,02 %	1992	7,22 %
1983	10,97 %	1993	9,75 %
1984	10,81 %	1994	Taux non connu en date du 95/03/31

COMMISSION ADMINISTRATIVE DES RÉGIMES DE RETRAITE ET D'ASSURANCES
PRÉVISIONS BUDGÉTAIRES 1995-1996

CRÉDITS A VOTER

	<u>PAGE</u>	<u>1995-1996</u>	<u>1994-1995</u>	<u>DIFFÉRENCE</u>
	<u>#</u>	<u>\$</u>	<u>\$</u>	<u>\$</u>
<u>PROGRAMME 1 : CARRA</u>				
Élément 1 - Administration	9	25 545 600	25 631 000	(85 400)

PROGRAMME 2 : RÉGIMES DE RETRAITE
ET D'ASSURANCES

Ce programme vise à fournir les contributions du gouvernement à certains régimes de retraite et d'assurances.

Élément

1. RRF	10	236 123 800	238 366 600	(2 242 800)
2. Régime de retraite de certains enseignants	11	54 627 300	35 289 400	19 337 900
3. RREGOP	12 & 13	38 580 400	44 319 300	(5 738 900)
4. Assurance collective	14	22 534 700	24 339 000	(1 804 300)
5. RR de l'Assemblée nationale	15	9 151 600	8 701 900	449 700
6. Régime de retraite des agents de la paix en services correctionnels (RRAPSC)	16	9 090 200	9 450 100	(359 900)
7. Régime de retraite des juges	17	10 924 500	13 937 500	(3 013 000)
8. Régime de retraite de la Sûreté du Québec	18	70 568 300	70 546 700	21 600
		<u>451 600 800</u>	<u>444 950 500</u>	<u>6 650 300</u>

PROGRAMME 6 : RÉGIME DE RETRAITE
DES ENSEIGNANTS (RRE)

Ce programme vise à fournir la contribution du gouvernement au régime de retraite des enseignants

Élément 1 - RRE	19	449 554 200	447 759 100	1 795 100
		<u>926 700 600</u>	<u>918 340 600</u>	<u>8 360 000</u>

MOINS : CRÉDITS PERMANENTS

<u>PROGRAMME 1 - Élément 1</u>		143 000	143 000	0
<u>PROGRAMME 2 - Élément 1</u>		236 123 800	238 366 600	(2 242 800)
Élément 2		54 627 300	35 289 400	19 337 900
Élément 3		38 580 400	44 319 300	(5 738 900)
Élément 4		12 000	12 000	0
Élément 5		9 151 600	8 701 900	449 700
Élément 6		9 090 200	9 450 100	(359 900)
Élément 7		10 924 500	13 937 500	(3 013 000)
Élément 8		70 568 300	70 546 700	21 600
<u>PROGRAMME 6 - Élément 1</u>		449 554 200	447 759 100	1 795 100
		<u>878 775 300</u>	<u>868 525 600</u>	<u>10 249 700</u>
<u>CRÉDITS A VOTER</u>		<u>47 925 300</u>	<u>49 815 000</u>	<u>(1 889 700)</u>

COMMISSION ADMINISTRATIVE DES RÉGIMES DE RETRAITE ET D'ASSURANCES
PRÉVISIONS BUDGÉTAIRES 1995-1996

8.

	BUDGET ORIGINAL (livre des crédits) 1995 - 1996		BUDGET ORIGINAL (livre des crédits) 1994 - 1995		DIFFÉRENCE	
PROG. 1-01 ADMINISTRATION		25 545 600		25 631 000		(85 400)
PROG. 2-01 RRF						
Service courant	28 069 800		34 730 600		(6 660 800)	
Service passé	208 054 000	236 123 800	203 636 000	238 366 600	4 418 000	(2 242 800)
02 RRCE						
Service courant	11 378 300		11 163 400		214 900	
Service passé	43 249 000	54 627 300	24 126 000	35 289 400	19 123 000	19 337 900
03 RREGOP						
Service courant	(8 012 400)		226 600		(8 239 000)	
Service passé	26 188 800		24 122 700		2 066 100	
Années transférées RRF	20 404 000	38 580 400	19 970 000	44 319 300	434 000	(5 738 900)
04 Assurance collective						
Fonction publique	8 759 000		8 919 000		(160 000)	
Affaires sociales & Education	13 775 700	22 534 700	15 420 000	24 339 000	(1 644 300)	(1 804 300)
05 RR de l'Assemblée Nationale						
Service courant	2 461 600		3 085 900		(624 300)	
Service passé	6 690 000	9 151 600	5 616 000	8 701 900	1 074 000	449 700
06 RRAPSC						
Service courant	3 281 200		5 286 100		(2 004 900)	
Service passé	5 809 000	9 090 200	4 164 000	9 450 100	1 645 000	(359 900)
07 Régime de retraite des juges						
Service courant	5 616 500		6 279 500		(663 000)	
Service passé	5 308 000	10 924 500	7 658 000	13 937 500	(2 350 000)	(3 013 000)
08 Régime de retraite des membres de la Sûreté du Québec						
Service courant	34 490 300		34 923 700		(433 400)	
Service passé	36 078 000	70 568 300	35 623 000	70 546 700	455 000	21 600
Total programme 2		451 600 800		444 950 500		6 650 300
PROG. 6-01 RRE - Service courant		86 664 200		91 744 100		(5 079 900)
Service passé		362 890 000		356 015 000		6 875 000
Total programme 6		449 554 200		447 759 100		1 795 100
BUDGET TOTAL CARRA		926 700 600		918 340 600		8 360 000

COMMISSION ADMINISTRATIVE DES RÉGIMES DE RETRAITE ET D'ASSURANCESADMINISTRATIONPROGRAMME 1. ÉLÉMENT 1

	BUDGET 1995-1996	BUDGET 1994-1995	DIFFÉRENCE
	<u>\$</u>	<u>\$</u>	<u>\$</u>
1. Rémunération	16 774 300	16 514 200	260 100
2. Fonctionnement	7 961 300	8 600 600	(639 300)
3. Capital	808 800	515 000	293 800
4. Prêts, placements et avances	1 200	1 200	0
	<u>25 545 600</u>	<u>25 631 000</u>	<u>(85 400)</u>
EFFECTIF TOTAL	400	400	0

COMMISSION ADMINISTRATIVE DES RÉGIMES DE RETRAITE ET D'ASSURANCESRÉGIME DE RETRAITE DES FONCTIONNAIRESCONTRIBUTION DU GOUVERNEMENT 1995-1996PROGRAMME 2. ÉLÉMENT 1

	\$
<hr/>	
<u>CONTRIBUTION GOUVERNEMENTALE</u>	
Cotisations nettes des participants	31 120 000
Contribution d'employeur	112.3%
	<hr/>
	34 947 800
<u>Moins</u> : contributions des employeurs (hors crédits budgétaires)	<hr/>
	6 878 000
Contribution gouvernementale - service courant	28 069 800
Contribution gouvernementale - déficit actuariel *	207 928 000
Contribution gouvernementale - certaines mesures **	126 000
	<hr/>
<u>Crédits budgétaires demandés</u>	<u><u>236 123 800</u></u>

	\$
	<hr/>
* Amortissement selon tableau	224 928 000
<u>Moins</u> : contributions des employeurs (hors crédits budgétaires)	<hr/>
	17 000 000
Contribution gouvernemeale	<u><u>207 928 000</u></u>
** Paiement du coût de certaines mesures d'application temporaire prévues au titre IV de la Loi sur le RREGOP (article 215).	

COMMISSION ADMINISTRATIVE DES RÉGIMES DE RETRAITE ET D'ASSURANCESLOI NO 55RÉGIME DE RETRAITE DE CERTAINS ENSEIGNANTSCONTRIBUTION DU GOUVERNEMENT 1995-1996PROGRAMME 2. ÉLÉMENT 2

	<u>\$</u>
<u>CONTRIBUTION GOUVERNEMENTALE</u>	
Cotisations nettes des participants	7 471 000
Contribution d'employeur	152.3%
Contribution gouvernementale - service courant	11 378 300
Contribution gouvernementale - déficit actuariel *	43 249 000
<u>Crédits budgétaires demandés</u>	<u>54 627 300</u>

* Selon le tableau d'amortissement du déficit.

COMMISSION ADMINISTRATIVE DES RÉGIMES DE RETRAITE ET D'ASSURANCESRÉGIME DE RETRAITE DES EMPLOYÉS
DU GOUVERNEMENT ET DES ORGANISMES PUBLICSBUDGET 1995-1996PROGRAMME 2. ÉLÉMENT 3

\$

CONTRIBUTION GOUVERNEMENTALEI- RREGOP - Secteur fonction publique

Cotisations nettes des participants	134 511 000
Contribution d'employeur	80.18%
	<hr/>
	107 850 900
<u>Moins</u> : contributions des employeurs (hors crédits budgétaires)	44 305 000
	<hr/>
	63 545 900
<u>Moins</u> : amortissement des surplus	75 618 700
	<hr/>
Contribution gouvernementale - service courant	(12 072 800)
Contribution gouvernementale - déficit actuariel *	23 567 800
Contribution gouvernementale - certaines mesures **	495 000
	<hr/>
	11 990 000
	<hr/> <hr/>

II- ANNÉES TRANSFÉRÉES DU RRF

Contribution gouvernementale - déficit actuariel **	20 404 000
	<hr/> <hr/>

III- RÉGIME DE RETRAITE DE L'ADMINISTRATION SUPÉRIEURE

Cotisations nettes des participants	2 309 900
Contribution d'employeur	120%
	<hr/>
	2 771 900
<u>Moins</u> : Contributions des employeurs (hors crédits budgétaires)	269 800
Contribution gouvernementale - service courant	2 502 100
Contribution gouvernementale - déficit actuariel *	2 126 000
	<hr/>
	4 628 100
	<hr/> <hr/>

	\$
IV- <u>RÉGIME DE PRESTATIONS SUPPLÉMENTAIRES DE L'ADMINISTRATION SUPÉRIEURE</u>	
Cotisations nettes des participants	2 309 900
Contribution d'employeur	28.6%
	<hr/>
Contribution gouvernementale - service courant	660 600
	<hr/>
V- <u>RÉGIME DE RETRAITE DES EMPLOYÉS FÉDÉRAUX INTÉGRÉS DANS UNE FONCTION AUPRES DU GOUVERNEMENT DU QUÉBEC</u>	
Cotisations nettes des participants	897 700
Contribution d'employeur	100%
	<hr/>
Contribution gouvernementale - service courant	897 700
	<hr/>
<u>Crédits budgétaires demandés</u>	38 580 400
	<hr/>

* Selon le tableau d'amortissement du déficit.

** Paiement du coût de certaines mesures d'application temporaire prévues au titre IV de la Loi sur le RREGOP (article 215).

COMMISSION ADMINISTRATIVE DES RÉGIMES DE RETRAITE ET D'ASSURANCES
ASSURANCE COLLECTIVE SUR LA VIE DES FONCTIONNAIRES OU EMPLOYÉS PUBLICS
BUDGET 1995-1996
PROGRAMME 2. ÉLÉMENT 4

I- RÉGIME UNIFORME D'ASSURANCE-VIE

<u>Prévisions des décès 1995-1996</u>		\$	\$
		<hr/>	<hr/>
Fonction publique	153 à 6 400 \$	979 000	
	10 à 3 200 \$	32 000	
	<hr/> 163 décès	<hr/>	1 011 000
Affaires sociales	270 à 6 400 \$	1 728 000	
	30 à 3 200 \$	96 000	
	<hr/> 300 décès	<hr/>	1 824 000
Education	185 à 6 400 \$	1 184 000	
	32 à 3 200 \$	101 000	
	<hr/> 217 décès	<hr/>	1 285 000
			<hr/>
<u>PRESTATIONS PRÉVUES</u> 680 décès			4 120 000

II- RÉGIME COLLECTIF D'ASSURANCE DES CADRES

<u>Prévisions des décès 1995-1996</u>			
Fonction publique	22 à 337 909 \$	7 434 000	
Affaires sociales	20 à 264 200 \$	5 284 000	
Education	17 à 316 629 \$	5 382 700	
	<hr/>	<hr/>	
<u>PRESTATIONS PRÉVUES</u>	59 à 306 792 \$		18 100 700

III- RÉGIME D'ASSURANCE-VIE DES EMPLOYÉS DE LA CSST

<u>PRESTATIONS PRÉVUES</u>	8 décès	40 000
----------------------------	---------	--------

IV- RÉGIME DE BASE D'ASSURANCE-MALADIE (LOI 31)

<u>Primes à payer</u>	262 000
-----------------------	---------

V- <u>PENSION MME LAPORTE</u>	12 000
--------------------------------------	--------

<u>CRÉDITS BUDGÉTAIRES DEMANDÉS</u>	22 534 700
-------------------------------------	------------

SECTEUR FONCTION PUBLIQUE	8 759 000 (Fonctionnement)
SECTEUR AFFAIRES SOCIALES	7 108 000 (Transfert)
SECTEUR ÉDUCATION	6 667 700 (Transfert)

22 534 700

COMMISSION ADMINISTRATIVE DES RÉGIMES DE RETRAITE ET D'ASSURANCESRÉGIME DE RETRAITE DES MEMBRES DE L'ASSEMBLÉE NATIONALECONTRIBUTION DU GOUVERNEMENT 1995-1996PROGRAMME 2, ÉLÉMENT 5

	\$
<u>CONTRIBUTION GOUVERNEMENTALE</u>	
I- <u>RÉGIME DE RETRAITE DES MEMBRES DE L'ASSEMBLÉE NATIONALE</u>	
Cotisations nettes des participants	850 000
Contribution d'employeur	49.2%
Contribution gouvernementale - service courant	418 200
Contribution gouvernementale - déficit actuariel *	5 875 000
	<u>6 293 200</u>
II- <u>RÉGIME DE PRESTATIONS SUPPLÉMENTAIRES DES MEMBRES DE L'ASSEMBLÉE NATIONALE</u>	
Cotisations nettes des participants	850 000
Contribution d'employeur	240.4%
Contribution gouvernementale - service courant	2 043 400
Contribution gouvernementale - déficit actuariel *	815 000
	<u>2 858 400</u>
<u>Crédits budgétaires demandés</u>	<u>9 151 600</u>

* Selon le tableau d'amortissement du déficit.

COMMISSION ADMINISTRATIVE DES RÉGIMES DE RETRAITE ET D'ASSURANCES
RÉGIME DE RETRAITE DES AGENTS DE LA PAIX EN SERVICES CORRECTIONNELS
CONTRIBUTION DU GOUVERNEMENT 1995-1996
PROGRAMME 2, ÉLÉMENT 6

	\$
	<hr/>
<u>CONTRIBUTION GOUVERNEMENTALE</u>	
Cotisations nettes des participants	7 819 000
Contribution d'employeur	69.5%
	<hr/>
	5 434 200
<u>Moins</u> : amortissement des surplus	2 153 000
	<hr/>
Contribution gouvernementale - service courant	3 281 200
Contribution gouvernementale - déficit actuariel *	5 809 000
	<hr/>
<u>Crédits budgétaires demandés</u>	<u>9 090 200</u>

* Selon le tableau d'amortissement du déficit.

COMMISSION ADMINISTRATIVE DES RÉGIMES DE RETRAITE ET D'ASSURANCESRÉGIMES DE RETRAITE DES JUGESCONTRIBUTION DU GOUVERNEMENT 1995-1996PROGRAMME 2. ÉLÉMENT 7

\$

CONTRIBUTION GOUVERNEMENTALEI- RÉGIME DE RETRAITE DES JUGES DE LA COUR DU QUÉBEC

Traitement admissible	30 792 000
Contribution d'employeur	9.42%
Contribution gouvernementale - service courant	2 900 600
Contribution gouvernementale - déficit actuariel *	5 308 000
	<u>8 208 600</u>

II- RÉGIME DE PRESTATIONS SUPPLÉMENTAIRES DES
JUGES DE LA COUR DU QUÉBEC

Traitement admissible	30 792 000
Contribution d'employeur	8.82%
Contribution gouvernementale - service courant	<u>2 715 900</u>

Crédits budgétaires demandés10 924 500

* Selon le tableau d'amortissement du déficit.

COMMISSION ADMINISTRATIVE DES RÉGIMES DE RETRAITE ET D'ASSURANCESRÉGIME DE RETRAITE DES MEMBRES DE LA SÛRETÉ DU QUÉBECCONTRIBUTION DU GOUVERNEMENT 1995-1996PROGRAMME 2, ÉLÉMENT 8

	\$
<u>CONTRIBUTION GOUVERNEMENTALE</u>	
Cotisations nettes des participants	16 471 000
Contribution d'employeur	209,4%
Contribution gouvernementale - service courant	34 490 300
Contribution gouvernementale - déficit actuariel *	36 078 000
<u>Crédits budgétaires demandés</u>	<u>70 568 300</u>

* Selon le tableau d'amortissement du déficit.

COMMISSION ADMINISTRATIVE DES RÉGIMES DE RETRAITE ET D'ASSURANCESRÉGIME DE RETRAITE DES ENSEIGNANTSCONTRIBUTION DU GOUVERNEMENT 1995-1996PROGRAMME 6

	\$
<u>CONTRIBUTION GOUVERNEMENTALE</u>	
Cotisations nettes des participants	90 265 000
Contribution d'employeur	96.3%
	<hr/> 86 925 200
<u>Moins</u> : contributions des employeurs (hors crédits budgétaires)	 261 000
	<hr/>
Contribution gouvernementale - service courant	86 664 200
Contribution gouvernementale - déficit actuariel *	361 403 000
Contribution gouvernementale - certaines mesures **	1 487 000
	<hr/>
<u>Crédits budgétaires demandés</u>	<u>449 554 200</u>

* Selon le tableau d'amortissement du déficit.

** Paiement du coût de certaines mesures d'application temporaire prévues au titre IV de la Loi sur le RREGOP (article 215).