

MINISTÈRE DU TOURISME

ÉTUDE DES CRÉDITS

1993-1994

Renseignements généraux demandés par
l'opposition

- . Société du Palais des congrès
Montréal



Gouvernement du Québec
Ministère
du Tourisme

MINISTÈRE DU TOURISME

ÉTUDE DES CRÉDITS

1993-1994

Renseignements généraux demandés par
l'opposition

- . Société du Palais des congrès
Montréal

ÉTUDE DE CRÉDITS 1993-1994

SOCIÉTÉ DU PALAIS DES CONGRÈS DE MONTRÉAL

T A B L E D E S M A T I È R E S

1.	Organigramme	3
2.	Liste des publications régulières	7
3.	Liste des voyages hors Québec depuis le 1er avril 1992	9
4.	Liste des dépenses en publicité	15
5.	Liste des sondages effectués durant l'exercice financier 1992-1993	18
6.	Liste des contrats de moins de 25 000 \$ octroyés entre le 1er avril 1992 et le 31 mars 1993	19
7.	Le montant, pour l'année 1992-1993, de chacune des dépenses suivantes :	
-	photocopie	23
-	télécopie	23
-	frais de transport	23
-	frais d'hébergement	23
-	frais de repas	23
-	participation à des congrès ou sessions de perfectionnement	23

ÉTUDE DE CRÉDITS 1993-1994

8.	Le nombre de points-bonis et leur valeur monétaire	25
9.	Liste des cotisations payées pour des membres à des clubs privés	27
10.	Le nombre et la répartition du personnel masculin et féminin, des personnes handicapées et des communautés culturelles	29
11.	Liste des firmes en 1992-1993 qui louent des espaces	31
12.	Liste des contrats attribués en 1992-1993 à des firmes de communications et de relations publiques	33
13.	Liste des tarifs (droit et permis) en vigueur pour l'exercice financier 1992-1993	35

-o-o-o-o-o-o-o-o-o-o-o-o-o-o-o-

ÉTUDE DES CRÉDITS 1993-1994

1 -

ORGANIGRAMME

ÉTUDE DES CRÉDITS 1993-1994

La Société du Palais des congrès de Montréal

17/03/1993

NIVEAU 1
ADMINISTRATEURS
(2)

NIVEAU 2
CADRES
SUPÉRIEURS
(1)

NIVEAU 3
CADRES
INTERMÉDIAIRES
(0)

NIVEAU 4
PROFESSIONNELS
(0)

NIVEAU 5
TECHNICIENS
(0)

NIVEAU 6
OUVRIERS,
SECRÉTAIRES,
AGENTS
DE BUREAU
(1)

NIVEAU 7
PRÉPOSÉS AUX
ÉVÉNEMENTS
(0)

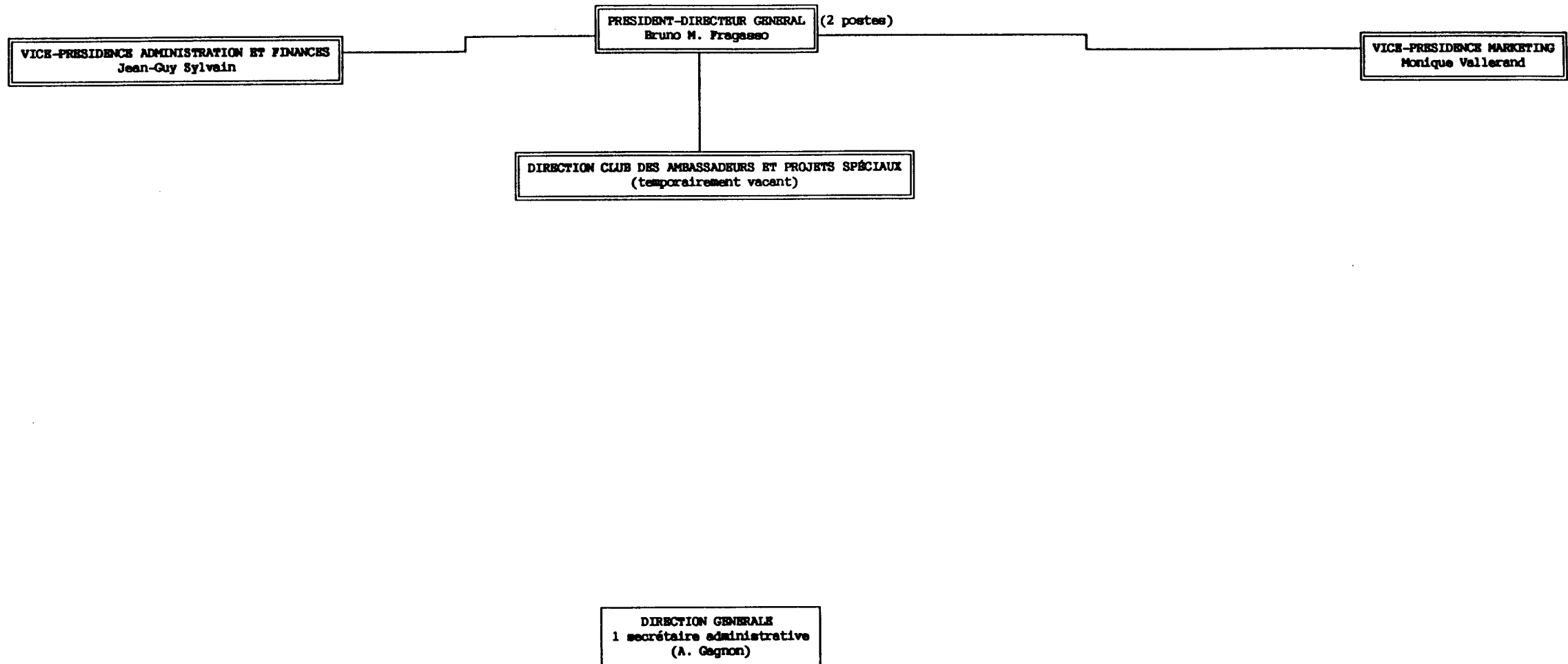

ÉTUDE DES CREDITS 1993-1994

La Société du Palais des congrès de Montréal

17/03/1993

NIVEAU 1
ADMINISTRATEURS
(1)

NIVEAU 2
CADRES
SUPÉRIEURS
(4)

NIVEAU 3
CADRES
INTERMÉDIAIRES
(3)

NIVEAU 4
PROFESSIONNELS
(0)

NIVEAU 5
TECHNICIENS
(12)

NIVEAU 6
OUVRIERS,
SECRÉTAIRES,
AGENTS
DE BUREAU
(20)

NIVEAU 7
PRÉPOSÉS AUX
ÉVÉNEMENTS
(2)

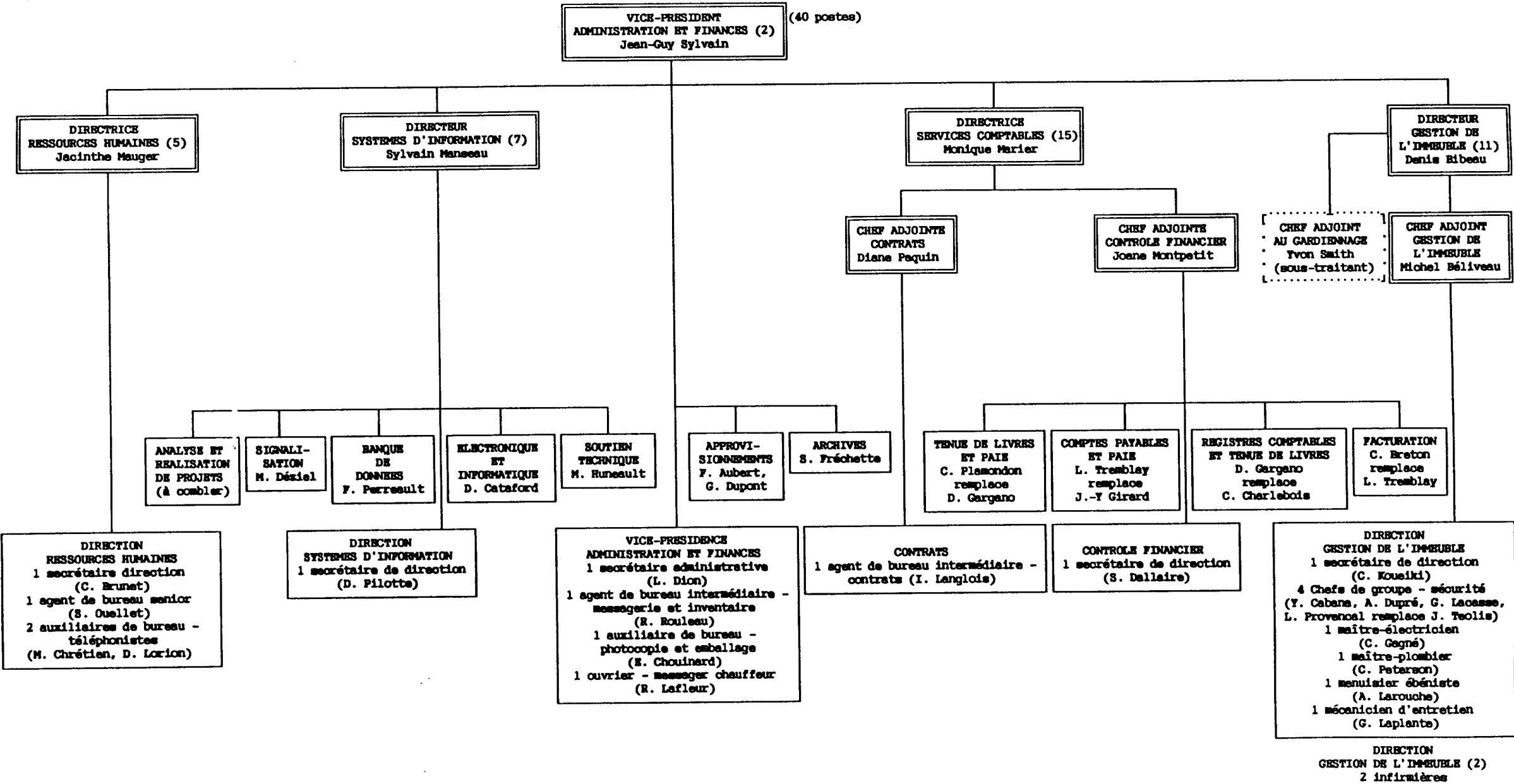

NIVEAU 1
ADMINISTRATEURS
(1)

NIVEAU 2
CADRES
SUPÉRIEURS
(3)

NIVEAU 3
CADRES
INTERMÉDIAIRES
(2)

NIVEAU 4
PROFESSIONNELS
(7)

NIVEAU 5
TECHNICIENS
(18)

NIVEAU 6
OUVRIERS,
SECRÉTAIRES,
AGENTS
DE BUREAU
(22)

NIVEAU 7
PRÉPOSÉS AUX
ÉVÉNEMENTS (125)

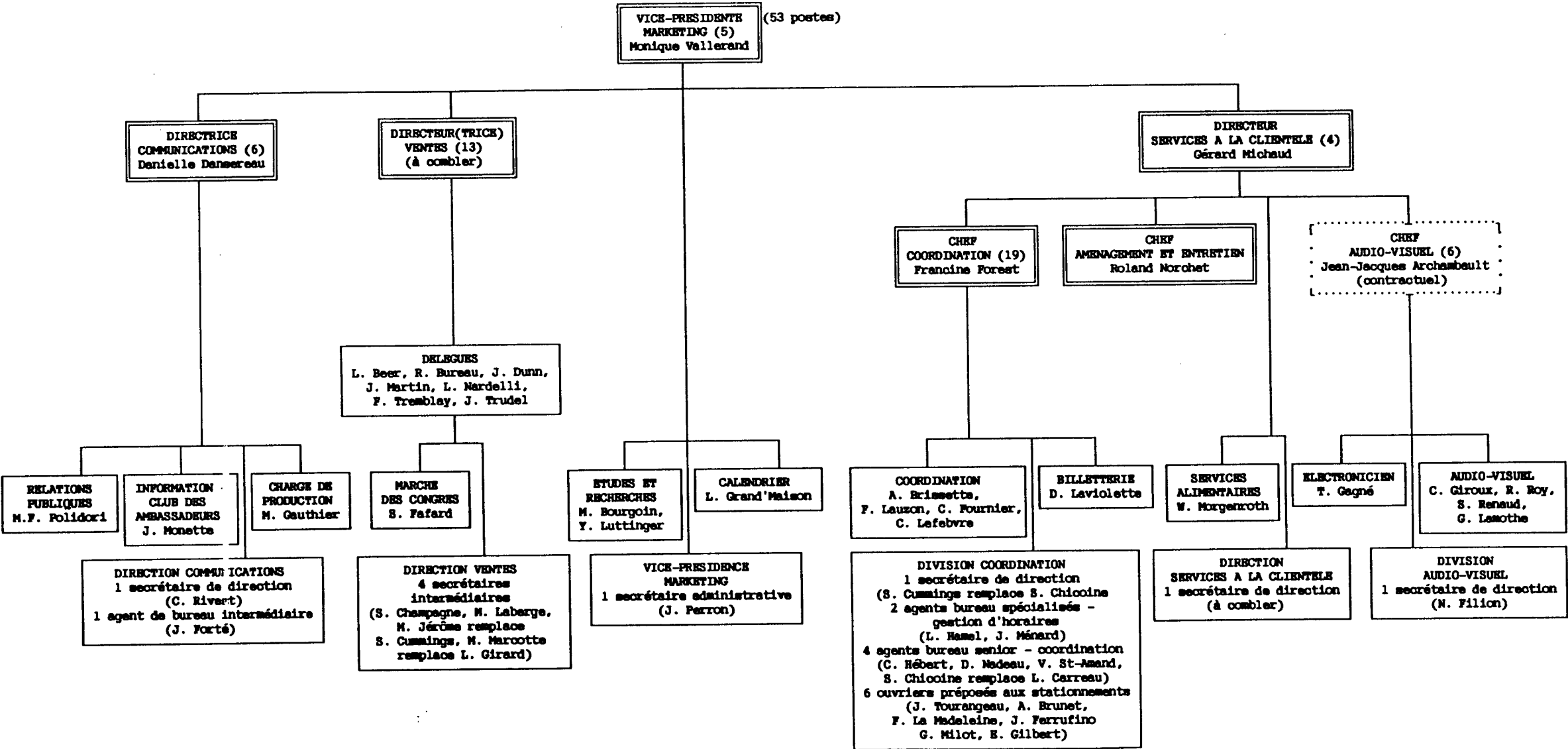

DIVISION COORDINATION (117)
40 Préposés à l'accueil
2 Portiers
2 Téléphonistes-réceptionnistes
7 Préposés à l'information et aux renseignements touristiques
36 Préposés à la billetterie
18 Préposés aux stationnements
5 Superviseurs à la billetterie
4 Superviseurs à l'accueil
3 Coordonneurs à l'événement

DIVISION
AUDIO-VISUEL (8)
8 Préposés
à l'audio-visuel

ÉTUDE DES CRÉDITS 1993-1994

2 - LISTE DES PUBLICATIONS RÉGULIÈRES

ÉTUDE DES CRÉDITS 1993-1994

SOCIÉTÉ DU PALAIS DES CONGRÈS DE MONTRÉAL

LISTE DES PUBLICATIONS RÉGULIÈRES

IDENTIFICATION	IMPRIMEUR	COÛT ANNUEL *	TIRAGE (par parution)	DISTRIBUTION
Bulletin d'information Contact 4 parutions:	Imprimerie Boulangier	15,119 \$	8,000	clients, clients potentiels, partenaires touristiques, représentants du Canada à l'étranger, organismes internationaux - poste régulière - poste troisième classe - envois en vrac
Calendrier des événements 4 parutions:	Imprimerie Boulangier Graphique Couleur	8,696 \$	11,800	clients, clients potentiels, partenaires touristiques, représentants du Canada à l'étranger, organismes internationaux, associations touristiques régionales, lignes aériennes, hôtels montréalais - envois en vrac
En Bref 7 parutions:	Reprotech	2,450 \$	350	aux employés du PCM
Rapport annuel	Graphique Couleur	8,475 \$	3,200	organismes internationaux, Ministère des communications, représentants du Canada à l'étranger, institutions financières, membres du Club des Ambassadeurs, liste des membres de l'OCTGM, associations touristiques régionales, Ambassadeurs accrédités 1985 à 1992

* Coût d'impression seulement avant taxes

ÉTUDE DES CRÉDITS 1993-1994

3 -

**LISTE DES VOYAGES HORS QUÉBEC
DEPUIS LE 1^{er} AVRIL 1992**

ÉTUDE DES CRÉDITS 1993-1994

SOCIÉTÉ DU PALAIS DE CONGRÈS DE MONTRÉAL

LISTE DES VOYAGES HORS QUÉBEC DU 1er AVRIL 1992 AU 16 MARS 1993

NOM	DATE	ENDROIT	BUT	COUT
BRUNO M. FRAGASSO	25 au 27 avril 92	Séville	Activité à l'Expo de Séville - promotion	2,465.07 \$
	4 août 92	Toronto	Congrès 17e candidature Cancer 1998	451.78 \$
	22 et 23 septembre 92	Atlanta	Candidature - Congrès UICC 1998	693.88 \$
JEAN-GUY SYLVAIN	20 au 26 avril 92	San Antonio - Texas	ICMA Consortium	1,676.96 \$
	21 au 25 novembre 92	Toronto	Congrès sur la Vérification Intégrée	999.32 \$
MONIQUE VALLERAND	25 avril au 2 mai 92	Séville, Paris	Mission Europe	3,386.73 \$
	14 au 18 septembre 92	Séville	Mission Commerciale	2,414.75 \$
GERARD MICHAUD	28 juillet au 4 août 92	San Diego	IAAM - Conférence	1,687.24 \$
DANIELLE DANSEREAU	27 et 28 mai 92	Washington	GWSAE	1,104.01 \$
	2 au 6 novembre 92	Washington, New York	Canada Showcase	2,065.97 \$

ÉTUDE DES CRÉDITS 1993-1994

NOM	DATE	ENDROIT	BUT	COUT
ROLAND NORCHET	1er au 5 décembre 92	Atlanta	Congrès IAEM	1,280.34 \$
ROGER BUREAU	27 au 30 avril 92	Ottawa	Visites de clients et Gala M.P.I.	664.17 \$
	5 au 7 mai 92	Ottawa	Market Place et rendez-vous d'affaires	492.16 \$
	15 au 19 juin 92	Toronto	Visites de clients	942.71 \$
	8 au 12 août 92	Vancouver	CSAE Convention and Exhibition	1,462.32 \$
	11 et 12 septembre 92	Ottawa	The Royal College of Physicians & Surgeons	336.96 \$
	20 au 23 octobre 92	Ottawa	Promotion avec OCTGM	593.28 \$
	23 au 26 novembre 92	Toronto	Market Place	653.00 \$
	16 et 17 décembre 92	Ottawa	SCDA déjeuner-conférence et sollicitation clients	312.07 \$
	23 au 26 janvier 93	Toronto	CSAE Winter Management Conference	563.41 \$
	9 au 12 février 93	Toronto	Québec Day	490.93 \$
	16 au 18 février 93	Ottawa	SCDA Tête-à-tête	433.79 \$

ÉTUDE DES CRÉDITS 1993-1994

NOM	DATE	ENDROIT	BUT	COUT
JOHN DUNN	11 et 12 septembre 92	Ottawa	The Royal College of Physicians & Surgeons	354.41 \$
	6 au 8 décembre 92	Orlando - Floride	Candidature pour l'obtention du IEEE-ICC (Conference on Communications 1997)	1,141.72 \$
SYLVIE FAFARD	17 au 26 juillet 92	Bruxelles - Belgique	XXVI Congrès Int'l Psychologie	1,110.33 \$
	4 août 92	Toronto	Société Canadienne du Cancer	547.38 \$
	21 au 23 septembre 92	Atlanta - Georgie	Candidature - Congrès Int'l du Cancer	1,510.80 \$
	1er au 8 octobre 92	Florence	Promotion du 23e F.I.A.T.A. World Congress	3,294.21 \$
LOUISA NARDELLI	30 novembre au 3 décembre 92	Atlanta - Georgie	I.A.E.M. 92 Winter Meeting	1,539.28 \$
	24 et 25 février 93	Toronto	Réunion C.A.E.M.	693.33 \$
FRANCINE TREMBLAY	8 au 13 août 93	Vancouver	C.S.A.E. Conference and Exhibition	1,591.81 \$
LOUISE BEER	27 et 28 avril 92	Toronto	World Poultry Sciences Ass.	1,248.32 \$
	4 au 7 juin 92	Niagara Falls	Congrès CDN du Club Lions	1,095.72 \$

ÉTUDE DES CRÉDITS 1993-1994

NOM	DATE	ENDROIT	BUT	COUT
LOUISE BEER	13 au 21 juin 92	Bordeaux – France	Congrès Mondial Chirurgie Endoscopique	3,208.68 \$
	29 juillet au 9 août 92	Kyoto – Japon	Candidature 9e Congrès Int'l des Maladies Oesophage	6,789.53 \$
	4 au 12 septembre 92	Hong Kong	Candidature Congrès Mondial des Ergothérapeutes 1998	4,641.22 \$
	17 au 25 septembre 92	Amsterdam	Candidature World Poultry Sciences Ass.	5,541.72 \$
JESSICA MARTIN	26 au 29 mai 92	Washington	Springtime in the Park	1,245.46 \$
	6 au 10 juin 92	Orlando – Floride	National Emergency Number Association	1,360.85 \$
	23 au 25 juillet 92	Washington	Promotion pour clients potentiels	1,008.78 \$
	28 au 31 juillet 92	Détroit	CESSE Annual Meeting	1,198.02 \$
	29 août au 2 septembre 92	Atlanta	A.S.A. 72nd Annual Meeting and Exhibition	1,305.25 \$
	22 au 25 septembre 92	Philadelphie	Affordable Meetings and Exposition & Conference	924.42 \$
	3 au 6 novembre 92	New York et Washington	Showcase Canada	1,562.13 \$
	1er au 4 décembre 92	St-Louis et Chicago	Sollicitation clients and Holiday Showcase	1,354.56 \$

ÉTUDE DES CRÉDITS 1993-1994

NOM	DATE	ENDROIT	BUT	COUT
JESSICA MARTIN	5 au 8 janvier 93	Dallas - Texas	P.C.M.A.	1,243.15 \$
	8 au 11 février 93	Chicago et Washington	Destination Showcase '93 et visites de clients	1,777.73 \$

GRAND TOTAL: 72,459.66 \$

ÉTUDE DES CRÉDITS 1993-1994

4 - LISTE DES DÉPENSES EN PUBLICITÉ

ÉTUDE DES CRÉDITS 1993-1994

PUBLICITÉ 1992 - 1993

HONORAIRES DE L'AGENCE PNMD / PUBLITEL (65-10) :	22 500,00 \$
PLACEMENTS MÉDIA ET FRAIS DE PRODUCTION :	
<u>Québec (65-01)</u>	
PNMD / Publitel	6 742,70 \$
<u>Canada (65-02)</u>	
PNMD / Publitel	12 868,58 \$
August Communications ltd.	2 273,75 \$
The Globe and Mail	450,00 \$
<u>États-Unis (65-07)</u>	
PNMD / Publitel	106 191,44 \$
<u>Europe (65-08)</u>	
PNMD / Publitel	6 586,18 \$
<u>Publications spéciales (65-21)</u>	
First Choice magazine	8 925,00 \$
JPDL Multi Management inc.	1 125,00 \$
Canexport Publications inc.	190,00 \$
Stanmont inc.	1 477,00 \$
TOTAL :	169 329,65 \$

ÉTUDE DES CRÉDITS 1993-1994

PUBLICITÉ PRÉVISIONS 1993 - 1994

HONORAIRES DE CRÉATION ET PRODUCTION D'UNE OU DE NOUVELLES ANNONCES (65-10) :	50 000 \$
<u>QUÉBEC (65-01) :</u>	
Placements institutionnels et frais de production tels qu'annonces OCTGM et reportages importants sur les congrès dans la Revue Commerce, This Week in Business, Journal des Affaires, Bulletin d'Associations, etc. visant les marchés corporatifs et d'associations, Guides Info-Pressé, etc.	20 000 \$
<u>CANADA (65-02) :</u>	
Placements d'annonces dans les médias spécialisés et frais de production (bulletins d'associations, répertoires, service en-vol), ainsi que la presse d'affaires visant les marchés corporatifs et d'associations.	15 000 \$
<u>ÉTATS-UNIS (65-07) :</u>	
Placements d'annonces dans les médias spécialisés et frais de production, répertoires, guides de salons (Destination showcase), la presse d'affaires et revues services en-vol visant les marchés corporatifs et d'associations. (taux de change inclus).	125 000 \$
<u>EUROPE (65-08) :</u>	
Placements d'annonces dans les médias spécialisés et frais de production, Expo News, ICCA, The Delegates, etc.	15 000 \$
<u>PLACEMENTS INSTITUTIONNELS (65-21) :</u>	
Placements et frais de production pour des publications spéciales, principalement québécoises	25 000 \$
TOTAL :	250 000 \$

ÉTUDE DES CRÉDITS 1993-1994

**5 - LISTE DES SONDAGES EFFECTUÉS DURANT
 L'EXERCICE FINANCIER 1992-1993**

Non applicable

ÉTUDE DES CRÉDITS 1993-1994

6 - LISTE DES CONTRATS DE MOINS DE 25 000 \$ OCTROYÉS
ENTRE LE 1^{er} AVRIL 1992 ET LE 31 MARS 1993

ÉTUDE DES CRÉDITS 1993-1994

SOCIÉTÉ DU PALAIS DES CONGRÈS DE MONTRÉAL

LISTE DES CONTRATS DE MOINS DE 25 000 \$ OCTROYÉS DEPUIS LE 1er AVRIL 1992

<u>NOM DE LA FIRM</u>	<u>OBJET DU CONTRAT</u>	<u>COÛT</u>
ARCODEX LTÉE	Archivage de rubans informatiques	1 800,00 \$
ASK COMPUTER SYSTEMS (CANADA)	Entretien Ingres sur VAX 3100	2 256,00 \$
BOREALIS PHOTO LABORATOIRE	Travaux de laboratoire photo	3 500,00 \$
BUANDERIE LASER INC.	Lavage des uniformes - contremaitres gestion de l'immeuble	1 000,00 \$
BUANDERIE LASER INC.	Nettoyage uniformes préposés	2 800,00 \$
BURRELLE'S	Montage de revue de presse américaine	1 500,00 \$
CAFÉ SELENA INC.	Commande ouverte pour fourniture de café	14 742,70 \$
CAISSE, CHARTIER ET ASSOCIÉS INC.	Service de recherches et transcription	2 000,00 \$
CANOX	Fourniture de gaz à soudure	969,60 \$
CENTRE DE COMMERCE MONDIAL	Vente de publicité médiatique	2 737,50 \$
COMPAGNIE TENNANT	Engagement budgétisé pour entretien des équipements	4 000,00 \$
DEVAL STUDIO LITHO INC.	Commande ouverte en photocomposition	2 000,00 \$
DUN & BRADSTREET CANADA LTÉE	Enquête de crédit	500,00 \$
DUN & BRADSTREET CANADA LTÉE	Gestion des comptes-clients	900,00 \$
DUN & BRADSTREET CANADA LTÉE	Service de recouvrement	635,00 \$
EAU DE SOURCE BOISCHATH L INC.	Fourniture d'eau de source en bouteille	3 025,00 \$
EDWARDS, Division de service	Entretien système d'avertisseur incendie	2 877,00 \$
ÉQUIPEMENT DE BUREAU AITEC LTÉE	Entretien machine à écrire Olivetti	1 780,00 \$
FOURGONS BLINDÉS NATIONAL	Service de cueillette des valeurs	23 256,00 \$
FUJITSU SYSTEMS BUSINESS OF CANADA INC.	Entretien PC et imprimantes	7 806,00 \$

ÉTUDE DES CRÉDITS 1993-1994

<u>NOM DE LA FIRME</u>	<u>OBJET DU CONTRAT</u>	<u>COÛT</u>
G-NET UNIVERSAL LTÉE	Nettoyage d'uniformes - chefs de groupe	1 000,00 \$
GRAVEL INC.	Location long terme Chevrolet Sedan 93 (président-directeur général)	20 386,44 \$
GRAVEL INC.	Location long terme Chevrolet familial 93 (messagerie)	19 317,96 \$
HAMILTON	Location crédit/bail et entretien imprimante	14 220,00 \$
HAMILTON	Entretien sur disque RZ-55 DU VAX 3100	1 800,00 \$
HAMILTON	Location et entretien d'un micro-vax 3100	11 000,00 \$
IBM CANADA LTÉE	Entretien imprimante IBM 4029-030	419,20 \$
ICG GAZ LIQUIDE LTÉE	Fourniture de cylindre de gaz propane	6 486,00 \$
IMATEX COMMUNICATIONS INC.	Service de personnel - sous-traitance en médiatique	20 000,00 \$
IMATEX COMMUNICATIONS INC.	Support, entretien et mise-à-jour des logiciels	14 000,00 \$
LAMARCHE, Ronald (consultant)	Service et entretien pour 3 télécopieurs NEC	885,00 \$
LAMARRE, YELLE & ASSOCIÉS	Programme d'aide aux employés	6 000,00 \$
LES SYSTÈMES ROBAR INC.	Entretien des compteurs d'argent	735,00 \$
LES ENTREPRISES M.E.N. ENR.	Altérations et réparations uniformes	1 000,00 \$
McQUAY SERVICE	Service sur refroidisseurs McQuay	4 962,00 \$
METRO CAISSES ENREGISTREUSES CANADA LTÉE	Entretien sur caisses enregistreuses Sharp	390,00 \$
MYSTO INC.	Contrat d'extermination	6 696,00 \$
OE CIE CANADIENNE D'ÉQUIPEMENT DE BUREAU	Entretien copieur Canon et déchiqueteuse EBA	840,00 \$
OLIVETTI CANADA LTÉE	Entretien sur PC et imprimante Olivetti à Paris	195,00 \$
PAYMASTER CANADA LTÉE	Entretien et assurance pour machine à chèques	239,50 \$
PITNEY-BOWES	Location de compteur postal RMRS	816,00 \$
PORTRONIK A.T. LTÉE	Entretien préventif portes coulissantes	3 960,00 \$
RAICO RABBIT SOFTWARE	Entretien logiciel Clyde	932,00 \$

ÉTUDE DES CRÉDITS 1993-1994

NOM DE LA FIRME	OBJET DU CONTRAT	COÛT
SERVICES DE SANTÉ CENTRAL	Service d'infirmières à l'événement	8 000,00 \$
SYSTÈMES DE SONORISATION STANDARD LTÉE	Service de programme musical	2 902,32 \$
TELBECK COMMUNICATIONS	Série de presse Telbec	5 000,00 \$
TIME DATA LTÉE	Entretien des poinçons	472,00 \$
UNITED CIGAR STORE	Journaux en kiosque	2 500,00 \$
UNITEL	Service de telex sur télécopieur	240,00 \$
VANDAL INC., Fernand R.	Entretien préventif sur équipement de stationnement	1 000,00 \$
XEROX CANADA INC.	Service et entretien sur 3 copieurs Xerox 1038	3 500,00 \$
XEROX CANADA INC.	Location et entretien copieur Xerox 1075	12 814,68 \$
XEROX CANADA INC.	Entretien copieur Xerox 5014	600,00 \$

ÉTUDE DES CRÉDITS 1993-1994

7 -

**LE MONTANT, POUR L'ANNÉE 1992-1993,
DE CHACUNE DES DÉPENSES SUIVANTES :**

- photocopie;
- télécopie;
- frais de transport;
- frais d'hébergement;
- frais de repas;
- participation à des congrès ou
sessions de perfectionnement;

ÉTUDE DES CRÉDITS 1993-1994

SOCIÉTÉ DU PALAIS DES CONGRÈS DE MONTRÉAL

MONTANT GLOBAL, POUR L'ANNÉE 1992-1993, DES DÉPENSES SUIVANTES :

PHOTOCOPIE:	35 854,04\$
TÉLÉCOPIE (FAX):	4 130,26\$
TRANSPORT, HÉBERGEMENT ET REPAS: (incluant 72 459,66\$ pour les voyages hors Québec)	89 261,43\$
FORMATION, PERFECTIONNEMENT:	63 723,00\$
CONGRÈS, COLLOQUES:	2 327,00\$

ÉTUDE DES CRÉDITS 1993-1994

8 -

**LE NOMBRE DE POINTS-BONIS ET
LEUR VALEUR MONÉTAIRE :**

- qui ont été touchés;
- qui ont été retournés;

ÉTUDE DES CRÉDITS 1993-1994

SOCIÉTÉ DU PALAIS DE CONGRÈS DE MONTRÉAL

N O M B R E D E P O I N T S - B O N I S

a) QUI ONT ÉTÉ TOUCHÉS :

32 485
(accumulés depuis environ 5 ans)

b) QUI ONT ÉTÉ RETOURNÉS :

aucun au 93.03.31
(20 000 points seront utilisés en avril 1993
pour un voyage Montréal-Chicago)

ÉTUDE DES CRÉDITS 1993-1994

9 -

**LISTE DES COTISATIONS PAYÉES POUR
DES MEMBRES À DES CLUBS PRIVÉS**

ÉTUDE DES CRÉDITS 1993-1994

COTISATIONS À DES CLUBS PRIVÉS PAYÉES PAR LA SOCIÉTÉ DU PALAIS DES CONGRÈS DE MONTRÉAL

NOM DU CLUB	FONCTION DE LA PERSONNE CONCERNÉE	COÛT
Bureau de Commerce de Montréal	Président et directeur-général Vice-présidente, Marketing Vice-président, Administration & Finances Directeur, Services à la clientèle	750,00 \$
Chambre de Commerce d'Oka	Président et directeur-général	40,00 \$
Chambre de Commerce du Canada	Président et directeur-général	250,00 \$
Chambre de Commerce du Montréal Métropolitain	Président et directeur-général Vice-présidente, Marketing Vice-président, Administration & Finances Directeur, Services à la clientèle Déléguée commerciale, marchés associatifs et corporatifs québécois	1 333,33 \$
Chambre de Commerce du Québec	Président et directeur-général	235,00 \$
Club St-Laurent Kiwanis de Montréal	Directeur par intérim, Ventes Délégué commercial, marché international	625,00 \$ 625,00 \$
Club Exécutif	Président et directeur-général Vice-présidente, Marketing Vice-président, Administration & Finances	135,00 \$
Jeune Chambre de Commerce de Montréal	Président et directeur-général	300,00 \$
Club Nautique d'Oka	Président et directeur-général	1 990,00 \$
TOTAL :		6 283,33 \$

ÉTUDE DES CRÉDITS 1993-1994

10 -

**LE NOMBRE ET LA RÉPARTITION DU PERSONNEL MASCULIN ET FÉMININ,
DES PERSONNES HANDICAPÉES ET DES COMMUNAUTÉS CULTURELLES**

ÉTUDE DES CRÉDITS 1993-1994

<i>La Société du Palais des congrès de Montréal</i> NOMBRE ET RÉPARTITION DU PERSONNEL FÉMININ, DES PERSONNES HANDICAPÉES ET DES COMMUNAUTÉS CULTURELLES POUR CHAQUE CATÉGORIE D'EMPLOI POUR L'ANNÉE 1992-93			
	HOMMES	FEMMES	COMMUNAUTÉS CULTURELLES
PERSONNEL CADRE	7	7	0
PERSONNEL PROFESSIONNEL	2	5	1
PERSONNEL TECHNIQUE	14	16	3
PERSONNEL DE BUREAU	2	26	0
PERSONNEL OUVRIER	14	1	1

ÉTUDE DES CRÉDITS 1993-1994

**11 - LISTE DES FIRMES EN 1992-1993
 QUI LOUENT DES ESPACES**

ÉTUDE DES CRÉDITS 1993-1994

ESPACES LOUÉS PAR
LA SOCIÉTÉ DU PALAIS DES CONGRÈS DE MONTRÉAL
EN 1992-93

Emplacement :	205 Avenue Viger ouest, Montréal (Québec) H2Z 1X7 (7e, 6e, une partie du 5e)	Coût total :	<u>pour les six (6) premières années</u>
			1,599,675 \$
		moins loyer gratuit	240,265 \$
			<u>1,359,410 \$</u>
Superficie :	1,286.66 mètres carrés bruts (13,850 pieds carrés bruts)		<u>de la septième à la onzième année</u>
			1,662,000 \$
Coût de location :	<u>six (6) premières années</u> 207,21\$ net net le mètre carré brut (19,25\$ net net le pied carré brut)		<u>de la douzième à la seizième année</u>
	<u>de la septième à la onzième année</u> 258,34\$ net net le mètre carré brut (24,00\$ net net le pied carré brut)	moins loyer gratuit	2,077,500 \$
	<u>de la douzième à la seizième année</u> 322,93\$ net net le mètre carré brut (30,00\$ net net le pied carré brut)		300,000 \$
			<u>1,777,500 \$</u>
		Durée :	seize (16) ans

ÉTUDE DES CRÉDITS 1993-1994

12 -

**LISTE DES CONTRATS ATTRIBUÉS EN 1992-1993 À DES FIRMES
DE COMMUNICATIONS ET DE RELATIONS PUBLIQUES**

ÉTUDE DES CRÉDITS 1993-1994

SOCIÉTÉ DU PALAIS DES CONGRÈS DE MONTRÉAL

LISTE DES CONTRATS ATTRIBUÉS À DES FIRMES DE
COMMUNICATIONS ET DE RELATIONS PUBLIQUES

NOM DE LA FİRME	OBJET DU CONTRAT	DURÉE	COÛT
PNMD / PUBLITEL	PUBLICITÉ	92.04.01 AU 93.03.31	176,115 \$
DUMAS BERGEN	RELATIONS MÉDIATIQUES	92.04.01 AU 93.03.31	5,317 \$
LE CABINET DE RELATIONS PUBLIQUES NATIONAL	AFFAIRES PUBLIQUES	92.04.01 AU 93.03.31	16,000 \$

ÉTUDE DES CRÉDITS 1993-1994

13 -

LISTE DES TARIFS (droit et permis) EN VIGUEUR
POUR L'EXERCICE FINANCIER 1992-1993

Non applicable