



Gouvernement du Québec
Conseil des services essentiels

A11S48
E88
1995/96
QL
P. gouv.

ÉTUDE DES CRÉDITS

1995-1996

DEMANDE DE RENSEIGNEMENTS
GÉNÉRAUX

CONSEIL DES SERVICES ESSENTIELS (292)

ÉTUDE DES CRÉDITS 1995-1996

DEMANDE DE RENSEIGNEMENTS GÉNÉRAUX DE L'OPPOSITION OFFICIELLE

31 mars 1995

TABLE DES MATIÈRES

ORGANIGRAMME DU MINISTÈRE OU DE L'ORGANISME EN INDIQUANT POUR CHAQUE POSTE LE NOM ET LE TITRE DU TITULAIRE	2
LISTE DES PUBLICATIONS DE L'ORGANISME	4
LISTE DES VOYAGES HORS-QUÉBEC DEPUIS LE 1^{er} AVRIL 1994	5
LISTE DES DÉPENSES EN PUBLICITÉ ET DES ARTICLES PROMOTIONNELS	6
LISTE DES SONDAGES EFFECTUÉS À LA DEMANDE DE L'ORGANISME POUR L'EXERCICE 1994-1995	7
LISTE DES ÉTUDES COMMANDÉES DURANT L'EXERCICE 1994-1995	8
LISTE DES CONTRATS DE MOINS DE 25 000 \$ OCTROYÉS PAR L'ORGANISME LE 1^{er} AVRIL 1994 au 31 MARS 1995	9
LISTE DÉTAILLÉE DES CONTRATS QUI DEPUIS LE 1^{er} AVRIL 1994, ONT FAIT L'OBJET D'UN VERSEMENT SUPPLÉMENTAIRE PAR RAPPPORT AU MONTANT INITIAL	12
MONTANT DE L'ANNÉE 1994-1995 DES DÉPENSES SUIVANTES	13
NOMBRE DE PERSONNES DONT LA COTISATION FUT PAYÉE EN 1994-1995 PAR L'EMPLOYEUR, QUI SONT MEMBRES DE CORPORATIONS PROFESSIONNELLES	14
NOMBRE ET RÉPARTITION DU PERSONNEL MASCULIN ET FÉMININ, DES HANDICAPÉS, DES ANGLOPHONES, DES AUTOCHTONES ET DES COMMUNAUTÉS CULTURELLES POUR 1994-1995	15
NOMBRE DE JOURS DE CONGÉ MALADIE NOMBRE D'HEURES DE TRAVAIL SUPPLÉMENTAIRES NOMBRE DE JOURS DE VACANCES TOTAL PRIS PAR LE PERSONNEL	16
EFFECTIFS DE L'ORGANISME DEPUIS L'EXERCICE 1989-1990	17
LISTE DES FIRMES EN 1994-1995 QUI LOUENT DES ESPACES	18
CONTRATS ATTRIBUÉS EN 1994-1995 À DES FIRMES DE COMMUNICATION ET DE RELATIONS PUBLIQUES	19
LISTE DES TARIFS EN VIGUEUR	20

ORGANIGRAMME DU CONSEIL DES SERVICES ESSENTIELS

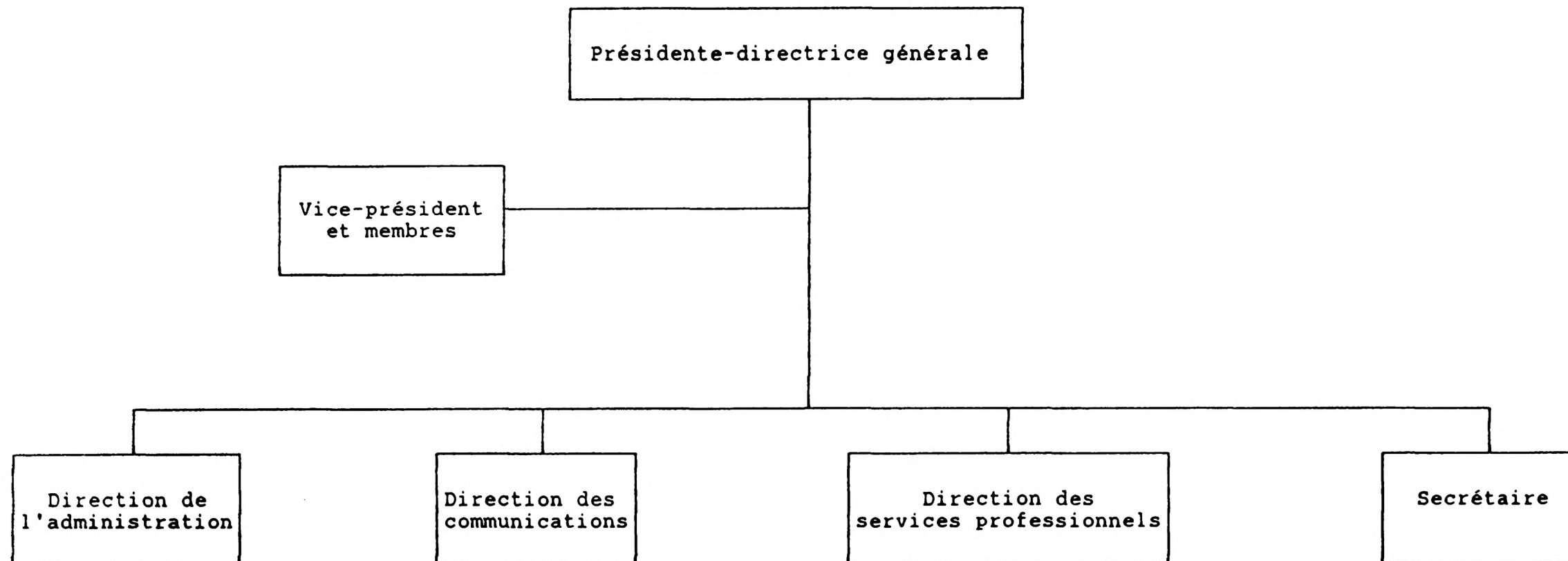

ORGANIGRAMME DU CONSEIL DES SERVICES ESSENTIELS

QUESTION 1

**PRÉSIDENTE-DIRECTRICE
GÉNÉRALE**
Me Madeleine Lemieux

**VICE-PRÉSIDENT
ET MEMBRES**

Vice-
président : M. Raymond Désilets
Membres : Me Marie Ange Alcindor Coulanges
M. Donatien Corriveau
Mme Angéline Langlois *
Me Pierrette Sinclair *

Secrétaire : Mme Sylvie Harnois

**CONSEILLERS
JURIDIQUES**

Me Ian Abugov
Me Jeanne Coutu

DIRECTION DE L'ADMINISTRATION
M. Pierre-Denis Malo

Attachée d'administration : Mme Louise Gagnon
Tech. en informatique : Mme Nancy Lepage
Agente de bureau : Mme Marlène Plante
Auxiliaire de bureau : Mme France Légaré
Réceptionniste : Mme Thérèse Lapointe

DIRECTION DES COMMUNICATIONS
Mme Carole Bégin

Agent d'information : M. Denis Lalonde
Secrétaire : Mme Johanne Blais

**DIRECTION DES SERVICES
PROFESSIONNELS**
Mme Jocelyne Delisle

Médiateurs : M. Roger Bédard
M. Robert Dupuis
Mme Germaine Godin
M. André Gravel **
M. Roger Savard
Enquêteurs : M. Robert Lalonde
M. Normand Larivière
Secrétaires : Mme Sylvie Dagenais
Mme Diane Thomassin ***

SECRÉTAIRE DU CONSEIL
Me Judith Lapointe

Secrétaire : Mme Lorraine Fournier

Resp. du greffe : Mme Francine Jacques
Sec. du greffe : Mme Ginette Alarie ****
Sec. à l'informatique : Mme Danielle Roy

* membre sur convocation
** congé sans solde
*** mise en disponibilité
**** congé sans solde suite à un congé de maternité

QUESTION 2

CONSEIL DES SERVICES ESSENTIELS

ÉTUDE DES CRÉDITS 1995-1996

LISTE DES PUBLICATIONS DE L'ORGANISME
(Régulières, particulières ou occasionnelles)

POUR L'EXERCICE 1994-1995

Liste	Tirage	Coût	Distribution	Imprimeur
Rapport annuel	2500	5 901,00 \$	Clientèle	R.Veuilleux
Recueil jurisprudence :				
- Services publics	75	1 745,00 \$	Clientèle	Copies ressources
- Réseau de la santé	75		Clientèle	(reprographie)
Dépliant «médiation»	1500	1 808,00 \$	Clientèle (secteur santé)	Imprimerie G.G.
Grèves et services essentiels	1000	9 741,24 \$	Clientèle	Les Presses de l'Université Laval

QUESTION 3**CONSEIL DES SERVICES ESSENTIELS****ÉTUDE DES CRÉDITS 1995-1996****LISTE DES VOYAGES HORS-QUÉBEC DEPUIS LE 1^{er} AVRIL 1994**

1^e Endroit : Calgary

Départ et retour : du 8 au 11 juin 1994

But du voyage : Congrès ACRI

Coût : 1074,19 \$

Nom du dirigeant et fonctionnaires : M^e Madeleine Lemieux

Bilan : formation en relations industrielles

2^e Endroit : Ottawa

Départ et retour : du 26 au 27 novembre 1994

But du voyage : Formation droit administratif - A.B.C.

Coût : 366,35 \$

Nom du dirigeant et fonctionnaires : M^e Madeleine Lemieux

Bilan : formation en droit administratif

3^e Endroit : Ottawa

Départ et retour : du 29 mai au 1^{er} juin 1994

But du voyage : Congrès CTAC

Coût : 1411,54 \$

Nom du dirigeant et fonctionnaires : M^e Madeleine Lemieux et M. Donatien Corriveau

Bilan : formation en droit administratif

QUESTION 4**CONSEIL DES SERVICES ESSENTIELS****ÉTUDE DES CRÉDITS 1995-1996****LISTE DES DÉPENSES EN PUBLICITÉ ET DES ARTICLES PROMOTIONNELS
POUR L'EXERCICE 1994-1995**

DÉPENSES EN PUBLICITÉ**1^{er} Journaux et revues**

- a) Fournisseur : Barreau du Québec

But visé : annonces de la mise en vente des recueils de jurisprudence pour la vente

Coût : 615,00 \$

- b) Fournisseur : Union des municipalités - Revue URBA

But visé : promotion sur les services de médiation

Coût : 500,00 \$

ARTICLES PROMOTIONNELS

- a) Fournisseur : Omniplast inc.

But visé : remise au public lors de participations à des congrès ou expositions

Coût : 1675,30 \$

Date : 1994-04-09

- b) Fournisseur : M.P. Photos

But visé : support visuel à des exposés à la clientèle

Coût : 148,50 \$

Date : 1994-11-22

QUESTION 5**CONSEIL DES SERVICES ESSENTIELS****ÉTUDE DES CRÉDITS 1995-1996****LISTE DES SONDAGES EFFECTUÉS À LA DEMANDE DE L'ORGANISME
POUR L'EXERCICE 1994-1995**

Aucun

QUESTION 6

CONSEIL DES SERVICES ESSENTIELS

ÉTUDE DES CRÉDITS 1995-1996

LISTE DES ÉTUDES COMMANDÉES
DURANT L'EXERCICE 1994-1995

Aucune

QUESTION 7

CONSEIL DES SERVICES ESSENTIELS

ÉTUDE DES CRÉDITS 1995-1996

LISTE DES CONTRATS DE MOINS DE 25 000 \$ OCTROYÉS
PAR L'ORGANISME LE 1^{er} AVRIL 1994 au 31 MARS 1995

Nom	Objet	Coût
Me François Aquin	Représentation du Conseil dans dossier d'évocation	868,94 \$
Me François Aquin	Représentation du Conseil dans dossier d'évocation	6 033,25 \$
Les serv. d'arbitrage Berthier	Arbitrage de grief	514,11 \$
M ^e Louis Crête	Représentation du Conseil dans dossier d'évocation	4 921,69 \$
M ^e Carole Tremblay	Représentation du Conseil dans dossier d'évocation	240,00 \$
M ^e Louis Lacourcière	Arbitrage de grief	2 833,01 \$
M ^e Sylvain Lussier	Représentation du Conseil dans dossier d'évocation	9 017,09 \$
Allo Service Ltée	Assistance téléphonique	372,00 \$
Télépage	Assistance téléphonique	2 055,36 \$
Bell Mobilité	Location téléphone cellulaire	610,34 \$
Fonds des services informatiques	Location lignes informatiques (DGI)	2 600,00 \$
Dir. gén. des Commun.	Services de télécommunication	15 788,64 \$
Fonds Courrier et Mess.	Service gouv. courrier et messageries	5 436,54 \$
Telbec Ltée	Service de commun. écrite	2 890,70 \$
Vidéotron Ltée	Service de cablo-distribution (2 ans)	417,91 \$
Villeneuve, Miller, Lortie, Golden, Guralnick et Ass.	Service de huissiers	3 318,19 \$
S.I.P. Inc.	Honoraires prof. en informatique	2 838,75 \$
Groupe D.R.I.	Honoraires prof. en informatique	1 260,00 \$
Paul Doyon	Relations de travail	72,50 \$
S.M.A. Enr.	Relations de travail	9 000,00 \$
Clip Inc.	Rétro-information de presse écrite	1 062,18 \$
Communication Demo Inc	Rétro-information de presse écrite	504,00 \$
Fonds Approvis. & Services	Frais adm. de services	205,91\$

QUESTION 7 (suite)

CONSEIL DES SERVICES ESSENTIELS**ÉTUDE DES CRÉDITS 1995-1996****LISTE DES CONTRATS DE MOINS DE 25 000 \$ OCTROYÉS
PAR L'ORGANISME LE 1^{er} AVRIL 1994 au 31 MARS 1995**

Nom	Objet	Coût
Murray Axmith de La Capitale Inc	Serv. de consultations	9 956,16 \$
Le Réseau Caisse Chartier & Associés	Serv. de presse électronique	2 104,73 \$
Copie Ressources	Reprographie de deux recueils de jurisprudence	1 350,00 \$
Imprimerie GC Inc.	Impression de 1500 dépliants	918,00 \$
M. P. Photos	Impression couleur plastifié	148,50 \$
Omniplast Inc.	Impression & fabric. sacs plastique	1 675,30 \$
Pierre Charbonneau photographe	Photos pour rapport annuel	631,00 \$
La CPRI	Location espace kiosque d'exposition	850,00 \$
Fonds des Moyens de communication	Location espace kiosque d'exposition	1 700,00 \$
Université Laval	Location espace kiosque d'exposition	800,00 \$
Jean Bernier	Direction de la publication «Grèves et Services essentiels»	3 516,24 \$
Les Presses de l'Univ. Laval	Édition du volume «Grèves et Services essentiels»	6 000,00 \$
Richard Veilleux Inc.	Impression du rapport annuel 1993-1994	5 565,00 \$
Shirley Bossé	Conception dépliants, volumes et rapport annuel 1993-1994	1 215,00\$
Timbec Inc.	Confection de vélox, bannières et affiches couleur	820,00 \$
NPC/Scotpage	Location de télé-avertisseurs	1 059,00 \$
Dactylographe V.R.	Réparation d'équipement de bureau	197,50 \$
Fontaine B.J.L. Enr.	Nettoyage fontaines d'eau	250,00 \$
Alpha plantes de bureau	Location entretien plantes	1 147,20 \$
O.E. Inc.	Entr. & réparation machine à dicter	577,18 \$
Olivetti Canada Inc.	Entr. & réparation machine à écrire	318,48 \$
ProAct PAC Inc.	Programme assistance aux employés	2 040,00 \$
S.I.Q.	Déménagement	1 500,00 \$
	Loyer - 575 rue St-Amable, Québec	4 896,92 \$
	Loyer - 5400 boul. des Galeries, Québec	17 387,43 \$

QUESTION 7 (suite)

CONSEIL DES SERVICES ESSENTIELS

ÉTUDE DES CRÉDITS 1995-1996

LISTE DES CONTRATS DE MOINS DE 25 000 \$ OCTROYÉS
PAR L'ORGANISME LE 1^{er} AVRIL 1994 au 31 MARS 1995

Nom	Objet	Coût
Les Systèmes informatiques Paris inc	Support, évaluation, install. & configur. du mat. informatique	886,25 \$

QUESTION 8

CONSEIL DES SERVICES ESSENTIELS

ÉTUDE DES CRÉDITS 1995-1996

LISTE DÉTAILLÉE DES CONTRATS QUI DEPUIS LE 1^{er} AVRIL 1994,
ONT FAIT L'OBJET D'UN VERSEMENT SUPPLÉMENTAIRE
PAR RAPPPORT AU MONTANT INITIAL

Aucun

QUESTION 9

CONSEIL DES SERVICES ESSENTIELS

ÉTUDE DES CRÉDITS 1995-1996

MONTANT DE L'ANNÉE 1994-1995 DES DÉPENSES SUIVANTES

Photocopie		5 940,70 \$
Télécopie		3 111,07 \$
Remboursement	frais de transport	24 807,91 \$
	hébergement	6 884,73 \$
	repas	5 931,44 \$
Congrès/Colloque et perfectionnement		
	a) au Québec	17 396,19 \$
	b) hors Québec	4 292,08 \$

QUESTION 10

CONSEIL DES SERVICES ESSENTIELS

ÉTUDE DES CRÉDITS 1995-1996

**NOMBRE DE PERSONNES DONT LA COTISATION FUT
PAYÉE EN 1994-1995 PAR L'EMPLOYEUR,
QUI SONT MEMBRES DE CORPORATIONS PROFESSIONNELLES**

a) Nombre de personnes sont membres de ces fonctions professionnelles :

4 personnes sont membres de ces fonctions professionnelles

b) Fonction de chaque personne concernée et coût de la cotisation :

<u>Fonction</u>	<u>Corporation professionnelle</u>	<u>Coût</u>
Présidente	Barreau du Québec	698,00 \$
Secrétaire générale	Barreau du Québec	698,00 \$
Conseillers juridiques (2)	Barreau du Québec	698,00 \$

c) Nombre de personnes sont membres de clubs privés :

Aucun

d) Montant global payé pour les cotisations :

2 792,00 \$

QUESTION 11

CONSEIL DES SERVICES ESSENTIELS**ÉTUDE DES CRÉDITS 1995-1996**

**NOMBRE ET RÉPARTITION DU PERSONNEL MASCULIN ET FÉMININ,
DES HANDICAPÉS, DES ANGLOPHONES, DES AUTOCHTONES
ET DES COMMUNAUTÉS CULTURELLES
POUR 1994-1995**

a) Répartition du personnel masculin et féminin

	<u>HOMMES</u>	<u>FEMMES</u>
Personnel de soutien régulier	2	11
Professionnels	2	3
Cadres	7	4
Membres ¹	3	4
	14	22

b) Répartition :

	<u>HANDICAPÉS</u>	<u>ANGLOPHONES</u>	<u>COMMUNAUTÉS CULTURELLES</u>
Personnel de soutien régulier	0	0	0
Professionnels	0	1	1
Cadres	1	0	0
Membres ¹	0	0	1
	1 (3%)	1 (3%)	2 (6%)

Note¹ : Les membres sont nommés à la prérogative du Gouvernement (président, vice-président, membres) et ne sont pas inclus à l'effectif total.

QUESTION 12**CONSEIL DES SERVICES ESSENTIELS****ÉTUDE DES CRÉDITS 1995-1996**

**NOMBRE DE JOURS DE CONGÉ MALADIE
NOMBRE D'HEURES DE TRAVAIL SUPPLÉMENTAIRES
NOMBRE DE JOURS DE VACANCES
TOTAL PRIS PAR LE PERSONNEL**

	1994-1995
a) Nombre de jours de congé de maladie pris par le personnel	112 jours
b) Nombre d'heures supplémentaires de travail	
- réalisées par le personnel	275.06 heures
- répartition de la rémunération	
- compensées	275.06 heures
c) Nombre de jours de vacances pris par le personnel	618.5 jours

QUESTION 13

CONSEIL DES SERVICES ESSENTIELS**ÉTUDE DES CRÉDITS 1995-1996****EFFECTIFS DE L'ORGANISME DEPUIS L'EXERCICE 1989-1990**

a) Évolution des effectifs réguliers

ANNÉE	CADRES SUPÉRIEURS & MÉDIATEURS	PROF.	TECH.	SOUTIEN	TOTAL
94-95	11	5	3	10	29

b) Évolution du nombre d'employés bénéficiant d'un traitement additionnel en raison de la complexité de la tâche à accomplir.

Aucun

c) Nombre d'employés bénéficiant d'un traitement supérieur à celui normalement prévu pour la tâche qu'ils ont accomplie.

Aucun

d) Nombre de postes par catégorie d'emploi (Décrets : 622-90 et 1250-93)

ANNÉE	CADRES SUPÉRIEURS & MÉDIATEURS	PROF.	TECH.	SOUTIEN	TOTAL
94-95	13	5	3	10	31

e) Niveau des effectifs pour chaque catégorie d'emploi pour chacun des cinq prochains exercices budgétaires

f) Nombre de professionnels, temporaires et contractuels

Aucun

QUESTION 14

CONSEIL DES SERVICES ESSENTIELS

ÉTUDE DES CRÉDITS 1995-1996

LISTE DES FIRMES EN 1994-1995 QUI LOUENT DES ESPACES

Aucun

QUESTION 15**CONSEIL DES SERVICES ESSENTIELS****ÉTUDE DES CRÉDITS 1995-1996****CONTRATS ATTRIBUÉS EN 1994-1995
À DES FIRMES DE COMMUNICATION ET DE RELATIONS PUBLIQUES**

Aucun

QUESTION 16

CONSEIL DES SERVICES ESSENTIELS

ÉTUDE DES CRÉDITS 1995-1996

LISTE DES TARIFS EN VIGUEUR

Aucun